



**แผนอัตรากำลัง ๓ ปี**  
**องค์การบริหารส่วนจังหวัดเพชรบูรณ์**  
**ประจำปีงบประมาณ พ.ศ. ๒๕๖๔ - ๒๕๖๖**  
**(ปรับปรุง ครั้งที่ ๑)**



ประกาศองค์การบริหารส่วนจังหวัดเพชรบูรณ์  
เรื่อง ปรับปรุงแผนอัตรากำลัง ๓ ปี องค์การบริหารส่วนจังหวัดเพชรบูรณ์  
ประจำปีงบประมาณ พ.ศ. ๒๕๖๔ - ๒๕๖๖ ครั้งที่ ๑

โดยที่เป็นการสมควรแก้ไขเพิ่มเติมประกาศองค์การบริหารส่วนจังหวัดเพชรบูรณ์  
เรื่อง แผนอัตรากำลัง ๓ ปี องค์การบริหารส่วนจังหวัดเพชรบูรณ์ ประจำปีงบประมาณ ๒๕๖๔ - ๒๕๖๖

อาศัยความตามมาตรา ๑๕ แห่งพระราชบัญญัติระเบียบบริหารงานบุคคลส่วนท้องถิ่น พ.ศ. ๒๕๔๒ , ข้อ ๔ ของประกาศคณะกรรมการข้าราชการองค์การบริหารส่วนจังหวัด จังหวัดเพชรบูรณ์ เรื่อง กำหนดหลักเกณฑ์เกี่ยวกับโครงสร้างการแบ่งส่วนราชการ วิธีการบริหารและการปฏิบัติงานของข้าราชการ องค์การบริหารส่วนจังหวัด และกิจการอันเกี่ยวกับการบริหารงานบุคคลในองค์การบริหารส่วนจังหวัด (ฉบับที่ ๖) พ.ศ. ๒๕๖๓ ลงวันที่ ๑๘ พฤศจิกายน ๒๕๖๓ , ข้อ ๘ ของประกาศคณะกรรมการข้าราชการ องค์การบริหาร ส่วนจังหวัด จังหวัดเพชรบูรณ์ เรื่อง กำหนดกอง สำนัก หรือส่วนราชการที่เรียกชื่ออย่างอื่นขององค์การบริหาร ส่วนจังหวัด พ.ศ. ๒๕๖๓ ลงวันที่ ๑๘ พฤศจิกายน ๒๕๖๓ , หนังสือสำนักงาน ก.จ. ที่ มท ๐๘๐๙.๒/ว๑๒๔ ลงวันที่ ๒๙ กันยายน ๒๕๖๓ เรื่อง ประกาศ ก.จ. เรื่อง มาตรฐานทั่วไปเกี่ยวกับโครงสร้างการแบ่งส่วนราชการ วิธีการบริหารและการปฏิบัติงานของข้าราชการองค์การบริหารส่วนจังหวัด และกิจการอันเกี่ยวกับการ บริหารงานบุคคลในองค์การบริหารส่วนจังหวัด (ฉบับที่ ๖) พ.ศ. ๒๕๖๓ , หนังสือสำนักงาน ก.จ. ที่ มท ๐๘๐๙.๒/ว๑๓๗ ลงวันที่ ๒๑ ตุลาคม ๒๕๖๓ เรื่อง แนวทางปฏิบัติตามประกาศ ก.จ. เรื่อง มาตรฐานทั่วไป เกี่ยวกับโครงสร้างการแบ่งส่วนราชการ วิธีการบริหารและการปฏิบัติงานของข้าราชการองค์การบริหารส่วน จังหวัด และกิจการอันเกี่ยวกับการบริหารงานบุคคลในองค์การบริหารส่วนจังหวัด (ฉบับที่ ๖) พ.ศ. ๒๕๖๓ , หนังสือสำนักงาน ก.จ. , ก.ท. และ ก.อบต. ที่ มท ๐๘๐๙.๒/ว ๕๕ ลงวันที่ ๒๗ มิถุนายน ๒๕๕๗ เรื่อง ชักซ้อม แนวทางการจัดทำแผนอัตรากำลัง ๓ ปี (รอบปีงบประมาณ ๒๕๕๘ - ๒๕๖๐) ขององค์กรปกครองส่วนท้องถิ่น ประกอบกับมติคณะกรรมการข้าราชการองค์การบริหารส่วนจังหวัด (ก.จ.จ.) จังหวัดเพชรบูรณ์ ในคราวประชุม ครั้งที่ ๓/๒๕๖๔ เมื่อวันที่ ๑๘ มีนาคม ๒๕๖๔ และจึงปรับปรุงแผนอัตรากำลัง ๓ ปี ประจำปีงบประมาณ ๒๕๖๔ - ๒๕๖๖ องค์การบริหารส่วนจังหวัดเพชรบูรณ์ ครั้งที่ ๑ ดังรายละเอียดแนบท้ายคำสั่ง

ประกาศ ณ วันที่ ๑ เมษายน พ.ศ. ๒๕๖๔

(นายอัครเดช ทองใจสด)

นายกองค์การบริหารส่วนจังหวัดเพชรบูรณ์

# สารบัญ

เรื่อง	หน้า
๑. โครงสร้างการกำหนดส่วนราชการ	๑ - ๒๓
๒. ภาระค่าใช้จ่าย	๒๔ - ๒๕
๓. แผนภูมิโครงสร้างการแบ่งส่วนราชการตามแผนอัตรากำลัง ๓ ปี	๒๖ - ๕๐
๔. บัญชีแสดงจัดคนลงสู่ตำแหน่งและการกำหนดเลขที่ตำแหน่งในส่วนราชการ	๕๑ - ๗๕

## ภาคผนวก

- สำเนารายงานการประชุมคณะกรรมการพิจารณา ทบทวน ปรับปรุงเปลี่ยนแปลงหรือยกเลิกภารกิจขององค์การบริหารส่วนจังหวัดเพชรบูรณ์ ครั้งที่ ๑/๒๕๖๔ วันที่ ๒๒ กุมภาพันธ์ ๒๕๖๔

## ๘.๑ โครงสร้างส่วนราชการ

โครงสร้างตามแผนอัตรากำลั้งเดิม	โครงสร้างตามแผนอัตรากำลั้งใหม่	หมายเหตุ
<p>๑. โครงสร้างสำนักปลัด อบจ.</p> <p>๑.๑ ฝ่ายบริหารงานทั่วไป</p> <p>๑) งานธุรการกลาง</p> <p>๒) งานแผนและงบประมาณ</p> <p>๓) งานจัดซื้อจัดจ้างและการบริหารพัสดุ</p> <p>๔) งานบริหารงานทั่วไป</p> <p>๕) งานติดตามและประเมินผลการปฏิบัติราชการ</p> <p>๖) งานเลขานุการผู้บริหาร</p> <p>๗) งานอื่น ๆ ที่เกี่ยวข้องและที่ได้รับมอบหมาย</p> <p>๑.๒ ฝ่ายนิติการและพาณิชย์</p> <p>๑) งานเกี่ยวกับข้อระเบียบ กฎหมาย ข้อบัญญัติ การเผยแพร่ให้ความรู้ การหารือและให้คำปรึกษาและความเห็นทางกฎหมายต่าง ๆ ที่เกี่ยวข้องรวมถึงการอุทธรณ์หรือคำโต้แย้งคำสั่งทางปกครองให้แก่เจ้าหน้าที่</p> <p>๒) งานเกี่ยวกับการตราข้อบัญญัติองค์การบริหารส่วนจังหวัดที่มีใช้ข้อบัญญัติงบประมาณรายจ่ายประจำปีและงบประมาณรายจ่ายเพิ่มเติม</p> <p>๓) งานเกี่ยวกับการทำนิติกรรม สัญญา</p> <p>๔) งานเกี่ยวกับการฟ้องร้องดำเนินคดีขององค์การบริหารส่วนจังหวัด</p> <p>๕) งานเกี่ยวกับการให้คำปรึกษาการสืบสวน สอบสวน และการแสวงหาข้อเท็จจริง</p> <p>๖) งานเกี่ยวกับการบังคับคดีตามคำพิพากษาหรือคำสั่งศาลและกระบวนการยุติธรรม</p> <p>๗) งานธุรการ</p> <p>๘) งานเกี่ยวกับการเลือกตั้งผู้บริหาร สมาชิกสภาองค์การบริหารส่วนจังหวัด และการสนับสนุนการเลือกตั้งทั่วไป</p> <p>๙) งานเกี่ยวกับการพาณิชย์และการส่งเสริมการลงทุน</p> <p>๑๐) งานเกี่ยวกับการคุ้มครองผู้บริโภค</p> <p>๑๑) งานอื่น ๆ ที่เกี่ยวข้องและที่ได้รับมอบหมาย</p>	<p>๑. โครงสร้างสำนักปลัด อบจ.</p> <p>๑.๑ ฝ่ายบริหารงานทั่วไป</p> <p>๑) งานราชการทั่วไปขององค์การบริหารส่วนจังหวัด</p> <p>๒) งานกิจการขนส่ง</p> <p>๓) งานราชการที่มีได้กำหนดให้เป็นหน้าที่ของกองสำนัก หรือส่วนราชการใดในองค์การบริหารส่วนจังหวัดเป็นการเฉพาะ</p> <p>๔) กำกับและเร่งรัดการปฏิบัติราชการของส่วนราชการภายในองค์การบริหารส่วนจังหวัดให้เป็นไปตามนโยบาย แนวทาง และแผนการปฏิบัติราชการขององค์การบริหารส่วนจังหวัด</p> <p>๕) งานบริการข้อมูล สถิติ ช่วยเหลือให้คำแนะนำทางวิชาการ</p> <p>๖) งานอื่น ๆ ที่เกี่ยวข้องและที่ได้รับมอบหมาย</p> <p>๑.๒ ฝ่ายนิติการ</p> <p>๑) งานการพาณิชย์</p> <p>๒) งานนิติการ</p> <p>๓) งานเลือกตั้ง</p> <p>๔) งานบริการข้อมูล สถิติ ช่วยเหลือให้คำแนะนำทางวิชาการ</p> <p>๕) งานอื่น ๆ ที่เกี่ยวข้องและที่ได้รับมอบหมาย</p>	

- ๒ -

โครงสร้างตามแผนอัตรากำลังเดิม	โครงสร้างตามแผนอัตรากำลังใหม่	หมายเหตุ
<p><b>๑.๓ ฝ่ายพัฒนาและส่งเสริมการท่องเที่ยว</b></p> <p>๑) งานส่งเสริมการท่องเที่ยว</p> <p>๒) งานประชาสัมพันธ์</p> <p>๓) งานเทคโนโลยีสารสนเทศและการสื่อสาร</p> <p>๔) งานอื่น ๆ ที่เกี่ยวข้องและที่ได้รับมอบหมาย</p> <p><b>๑.๔ ฝ่ายพัฒนาสังคม</b></p> <p>๑) งานจัดให้มีโรงพยาบาลจังหวัด การรักษาพยาบาล การป้องกันและควบคุมโรคติดต่อ</p> <p>๒) งานสังคมสงเคราะห์ และการพัฒนาคุณภาพชีวิต เด็ก สตรี คนชราและผู้ด้อยโอกาส</p> <p>๓) งานส่งเสริมและแก้ไขปัญหาการประกอบอาชีพ</p> <p>๔) งานอื่น ๆ ที่เกี่ยวข้องและที่ได้รับมอบหมาย</p>	<p><b>๑.๓ ฝ่ายส่งเสริมการท่องเที่ยว</b></p> <p>๑) งานส่งเสริมการท่องเที่ยว</p> <p>๒) งานวิเทศสัมพันธ์</p> <p>๓) งานส่งเสริมและพัฒนาเทคโนโลยีสารสนเทศ</p> <p>๔) งานป้องกันและบรรเทาสาธารณภัย</p> <p>๕) งานเทศกาล</p> <p>๖) งานรักษาความสงบเรียบร้อย</p> <p>๗) งานบริการข้อมูล สถิติ ช่วยเหลือให้คำแนะนำทางวิชาการ</p> <p>๘) งานคุ้มครองดูแลและบำรุงรักษาทรัพยากรธรรมชาติ</p> <p>๙) งานอื่น ๆ ที่เกี่ยวข้องและที่ได้รับมอบหมาย</p> <p><b>๑.๔ ฝ่ายสวัสดิการสังคม</b></p> <p>๑) งานสวัสดิการสังคม</p> <p>๒) งานสังคมสงเคราะห์</p> <p>๓) งานพัฒนาคุณภาพชีวิตเด็ก สตรี ผู้สูงอายุและผู้ด้อยโอกาส</p> <p>๔) งานส่งเสริมการเกษตร</p> <p>๕) งานส่งเสริมและพัฒนาอาชีพ</p> <p>๖) งานบริการข้อมูล สถิติ ช่วยเหลือให้คำแนะนำทางวิชาการ</p> <p>๗) งานอื่น ๆ ที่เกี่ยวข้องและที่ได้รับมอบหมาย</p>	

-๓-

โครงสร้างตามแผนอัตรากำลังเดิม	โครงสร้างตามแผนอัตรากำลังใหม่	หมายเหตุ
<p><b>๒. กองกิจการสภา</b></p> <p><b>๒.๑ ฝ่ายการประชุม</b></p> <p>๑) งานเกี่ยวกับการประชุมสภา</p> <p>๒) งานเกี่ยวกับการประชุมคณะกรรมการต่าง ๆ ของสภา</p> <p>๓) งานเกี่ยวกับงานเลขานุการสภา</p> <p>๔) งานอื่น ๆ ที่เกี่ยวข้อง และที่ได้รับมอบหมาย</p> <p><b>๒.๒ ฝ่ายกิจการสภา</b></p> <p>๑) งานแผนและงบประมาณ</p> <p>๒) งานจัดซื้อ จัดจ้าง และการบริหารพัสดุ</p> <p>๓) งานการเบิกจ่ายงบประมาณตามข้อบัญญัติ</p> <p>๔) งานเกี่ยวกับสิทธิและสวัสดิการของสมาชิกสภา</p> <p>๕) งานอื่น ๆ ที่เกี่ยวข้อง และที่ได้รับมอบหมาย</p> <p><b>๒.๓ ฝ่ายส่งเสริมการมีส่วนร่วมของประชาชน</b></p> <p>๑) งานธุรการ</p> <p>๒) งานส่งเสริมการมีส่วนร่วม</p> <p>๓) งานอื่น ๆ ที่เกี่ยวข้อง และที่ได้รับมอบหมาย</p>	<p><b>๒. สำนักงานเลขานุการองค์การบริหารส่วนจังหวัด</b></p> <p><b>๒.๑ ฝ่ายการประชุม</b></p> <p>๑) งานเลขานุการของสภาองค์การบริหารส่วนจังหวัด</p> <p>๒) งานการประชุมสภาองค์การบริหารส่วนจังหวัด</p> <p>๓) งานการประชุมกรรมการต่าง ๆ ของสภาองค์การบริหารส่วนจังหวัด</p> <p>๔) การจัดทำระเบียบวาระการประชุม รายงานการประชุม</p> <p>๕) การติดตามผลการปฏิบัติงานตามมติของสภาองค์การบริหารส่วนจังหวัด หรือกรรมการต่าง ๆ ของสภาองค์การบริหารส่วนจังหวัด</p> <p>๖) งานเกี่ยวกับระเบียบ กฎหมาย ข้อบังคับการประชุม</p> <p>๗) การตั้งกระทู้ถามข้อซักถามของสภาองค์การบริหารส่วนจังหวัด</p> <p>๘) งานระเบียบการทะเบียนประวัติ</p> <p>๙) งานบริการข้อมูล สถิติ ช่วยเหลือให้คำแนะนำทางวิชาการ</p> <p>๑๐) งานอื่น ๆ ที่เกี่ยวข้องและที่ได้รับมอบหมาย</p> <p><b>๒.๒ ฝ่ายกิจการสภา</b></p> <p>๑) งานสิทธิสวัสดิการของคณะผู้บริหารและสมาชิกสภาองค์การบริหารส่วนจังหวัด</p> <p>๒) งานบริการข้อมูล สถิติ ช่วยเหลือให้คำแนะนำทางวิชาการ</p> <p>๓) งานอื่น ๆ ที่เกี่ยวข้องและที่ได้รับมอบหมาย</p> <p><b>๒.๓ ฝ่ายกิจการคณะผู้บริหาร</b></p> <p>๑) งานเลขานุการของคณะผู้บริหารองค์การบริหารส่วนจังหวัด</p> <p>๒) งานการประชุมกรรมการต่าง ๆ ของคณะผู้บริหาร</p> <p>๓) การติดตามผลการปฏิบัติงานตามมติของคณะผู้บริหาร</p> <p>๔) งานบริการข้อมูล สถิติ ช่วยเหลือให้คำแนะนำทางวิชาการ</p> <p>๕) งานอื่น ๆ ที่เกี่ยวข้องและที่ได้รับมอบหมาย</p>	

โครงสร้างตามแผนอัตรากำลังเดิม	โครงสร้างตามแผนอัตรากำลังใหม่	หมายเหตุ
<p><b>๓. กองแผนและงบประมาณ</b></p> <p><b>๓.๑ ฝ่ายนโยบายและแผน</b></p> <p>๑) งานการแถลงนโยบายต่อสภาองค์การบริหารส่วนจังหวัด</p> <p>๒) งานประสานแผนพัฒนาจังหวัดตามระเบียบที่คณะกรรมการกำหนด</p> <p>๓) งานประสานแผนพัฒนาท้องถิ่นระดับจังหวัด</p> <p>๔) งานการจัดทำแผนพัฒนาองค์การบริหารส่วนจังหวัด</p> <p>๕) งานการจัดทำแผนดำเนินงานขององค์การบริหารส่วนจังหวัด</p> <p>๖) งานบันทึกข้อมูลตามโครงการสารสนเทศการบริหารจัดการเพื่อการวางแผนและประเมินผลการใช้จ่ายงบประมาณของ อปท. (E-plan)</p> <p>๗) งานบันทึกและปรับปรุงข้อมูลกลางองค์กรปกครองส่วนท้องถิ่น (INFO)</p> <p>๘) งานธุรการ</p> <p>๙) งานจัดทำรายงานแสดงผลการปฏิบัติการตามนโยบายที่ได้แถลงไว้ต่อสภาองค์การบริหารส่วนจังหวัดตามมาตรา ๓๕/๔ แห่งพระราชบัญญัติองค์การบริหารส่วนจังหวัด</p> <p>๑๐) งานอื่น ๆ ที่เกี่ยวข้องและที่ได้รับมอบหมาย</p> <p><b>๓.๒ ฝ่ายงบประมาณ</b></p> <p>๑) งานจัดทำข้อบัญญัติองค์การบริหารส่วนจังหวัดงบประมาณรายจ่ายประจำปี เพิ่มเติม และเฉพาะการ</p> <p>๒) งานการโอนและแก้ไขเปลี่ยนแปลงงบประมาณ</p> <p>๓) งานบันทึกข้อมูลการจัดทำข้อบัญญัติองค์การบริหารส่วนจังหวัด การโอนและแก้ไขเปลี่ยนแปลงงบประมาณ โดยใช้โปรแกรมสำเร็จรูปของกรมส่งเสริมการปกครองท้องถิ่น (e-lass)</p> <p>๔) งานจัดทำโครงการจ่ายขาดเงินสะสม</p> <p>๕) งานจัดทำคำของบประมาณรายจ่ายประจำปี ในระบบสารสนเทศด้านการงบประมาณของสำนักงบประมาณ</p> <p>๖) งานจัดซื้อจัดจ้างและการบริหารพัสดุ</p> <p>๗) งานอื่น ๆ ที่เกี่ยวข้องและที่ได้รับมอบหมาย</p>	<p><b>๓. กองยุทธศาสตร์และงบประมาณ</b></p> <p><b>๓.๑ ฝ่ายนโยบายและแผน</b></p> <p>๑) งานวิเคราะห์นโยบายและแผน</p> <p>๒) งานยุทธศาสตร์ขององค์การบริหารส่วนจังหวัด</p> <p>๓) งานจัดทำแผนพัฒนาองค์การบริหารส่วนจังหวัด</p> <p>๔) งานส่งเสริมการมีส่วนร่วมของประชาชนในการพัฒนาท้องถิ่น</p> <p>๕) งานประสานการจัดทำแผนพัฒนาจังหวัด</p> <p>๖) งานคณะกรรมการพัฒนาองค์การบริหารส่วนจังหวัด</p> <p>๗) งานคณะกรรมการจัดทำแผนพัฒนาองค์การบริหารส่วนจังหวัด</p> <p>๘) งานบริการข้อมูล สถิติ ช่วยเหลือให้คำแนะนำทางวิชาการ</p> <p>๙) งานอื่น ๆ ที่เกี่ยวข้องและที่ได้รับมอบหมาย</p> <p><b>๓.๒ ฝ่ายงบประมาณ</b></p> <p>๑) งานงบประมาณ</p> <p>๒) งานเสนอแนะขอรับการจัดสรรเงินอุดหนุนขององค์การบริหารส่วนจังหวัด</p> <p>๓) งานจัดทำข้อบัญญัติงบประมาณรายจ่ายประจำปี และฉบับเพิ่มเติม</p> <p>๔) งานบริการข้อมูล สถิติ ช่วยเหลือให้คำแนะนำทางวิชาการ</p> <p>๕) งานอื่น ๆ ที่เกี่ยวข้องและที่ได้รับมอบหมาย</p>	

-๕-

โครงสร้างตามแผนอัตรากำลังเดิม	โครงสร้างตามแผนอัตรากำลังใหม่	หมายเหตุ
<p><b>๓.๓ ฝ่ายติดตามและประเมินผล</b></p> <p>๑) งานติดตามและประเมินผลแผนพัฒนาองค์การบริหารส่วนจังหวัด</p> <p>๒) งานการประเมินผลแผนงาน โครงการตามแผนพัฒนาองค์การบริหารส่วนจังหวัด</p> <p>๓) งานคณะกรรมการติดตามและประเมินผลแผนพัฒนาองค์การบริหารส่วนจังหวัด</p> <p>๔) งานอื่น ๆ ที่เกี่ยวข้องและที่ได้รับมอบหมาย</p> <p><b>๓.๔ ฝ่ายสาธารณูปโภค</b></p> <p>๑) งานจัดระบบข้อมูลโครงสร้างพื้นฐานเพื่อการวางแผนพัฒนาท้องถิ่น</p> <p>๒) งานวิเคราะห์ข้อมูลโครงการ</p> <p>๓) งานการป้องกันและแก้ไขปัญหาเสพติด</p> <p>๔) งานอื่น ๆ ที่เกี่ยวข้องและที่ได้รับมอบหมาย</p>	<p><b>๓.๓ ฝ่ายตรวจติดตามและประเมินผล</b></p> <p>๑) งานตรวจติดตามและประเมินผลแผนงานและโครงการ</p> <p>๒) งานประชาสัมพันธ์</p> <p>๓) งานบริการข้อมูล และเผยแพร่วิชาการ</p> <p>๔) งานบริการข้อมูล สถิติ ช่วยเหลือให้คำแนะนำทางวิชาการ</p> <p>๕) งานอื่น ๆ ที่เกี่ยวข้องและที่ได้รับมอบหมาย</p> <p><b>๓.๔ ฝ่ายสถิติข้อมูลและสารสนเทศ</b></p> <p>๑) งานสถิติข้อมูล</p> <p>๒) งานสารสนเทศ</p> <p>๓) งานจัดทำและพัฒนาระบบข้อมูลสารสนเทศขององค์การบริหารส่วนจังหวัด</p> <p>๔) งานประชาสัมพันธ์</p> <p>๕) งานบริการข้อมูล สถิติ ช่วยเหลือให้คำแนะนำทางวิชาการ</p> <p>๖) งานอื่น ๆ ที่เกี่ยวข้องและที่ได้รับมอบหมาย</p>	



-๖-

โครงสร้างตามแผนอัตรากำลังเดิม	โครงสร้างตามแผนอัตรากำลังใหม่	หมายเหตุ
<p><b>๔. กองคลัง</b></p> <p><b>๔.๑ ฝ่ายการเงิน</b></p> <p>๑) งานการเงิน</p> <p>๒) งานเงินเดือนและสวัสดิการ</p> <p>๓) งานเบิกจ่ายบำเหน็จบำนาญ</p> <p>๔) งานธุรการ</p> <p>๕) งานจัดซื้อ จัดจ้างและการบริหารพัสดุ</p> <p>๖) งานอื่น ๆ ที่เกี่ยวข้องและที่ได้รับมอบหมาย</p> <p><b>๔.๒ ฝ่ายบัญชี</b></p> <p>๑) งานการบัญชี</p> <p>๒) งานระบบข้อมูลบัญชี</p> <p>๓) งานแผนและงบประมาณ</p> <p>๔) งานอื่น ๆ ที่เกี่ยวข้องและที่ได้รับมอบหมาย</p> <p><b>๔.๓ ฝ่ายเร่งรัดและจัดเก็บรายได้</b></p> <p>๑) งานการตรวจสอบระบบบัญชีและหลักฐานการเบิกจ่ายเงิน</p> <p>๒) งานเร่งรัดและจัดเก็บรายได้</p> <p>๓) งานอื่น ๆ ที่เกี่ยวข้องและที่ได้รับมอบหมาย</p>	<p><b>๔. กองคลัง</b></p> <p><b>๔.๑ ฝ่ายบริหารงานคลัง</b></p> <p>๑) งานการจัดทำบัญชี</p> <p>๒) งานทะเบียนคุมรายจ่ายต่าง ๆ</p> <p>๓) งานทำงบทดลองประจำเดือนและประจำปี</p> <p>๔) งานเกี่ยวกับเงินประกันสัญญาทุกประเภท</p> <p>๕) งานเกี่ยวกับสถานะการเงินการคลัง</p> <p>๖) งานบริการข้อมูล สถิติ ช่วยเหลือให้คำแนะนำทางวิชาการด้านการเงิน การคลัง การบัญชี การพัสดุ และทรัพย์สิน</p> <p>๗) งานตรวจสอบบัญชีทุกประเภท</p> <p>๘) งานอื่น ๆ ที่เกี่ยวข้องและที่ได้รับมอบหมาย</p> <p><b>๔.๒ ฝ่ายการเงินและบัญชี</b></p> <p>๑) งานการจ่ายเงิน การรับเงิน</p> <p>๒) งานเก็บรักษาเงิน และเอกสารทางการเงิน</p> <p>๓) งานการตรวจสอบใบสำคัญ</p> <p>๔) งานตรวจสอบฎีกาทุกประเภท</p> <p>๕) งานเกี่ยวกับเงินเดือน ค่าจ้าง ค่าตอบแทน เงินบำเหน็จ บำนาญ และเงินอื่น ๆ</p> <p>๖) งานควบคุมการเบิกจ่ายเงิน</p> <p>๗) งานเกี่ยวกับการจัดซื้อ จัดจ้าง จัดหา</p> <p>๘) งานทะเบียนคุม งานจำหน่ายพัสดุ ครุภัณฑ์และทรัพย์สินต่าง ๆ</p> <p>๙) งานการจัดทำหรือช่วยจัดทำงบประมาณและเงินนอกงบประมาณ</p> <p>๑๐) งานอื่น ๆ ที่เกี่ยวข้องและที่ได้รับมอบหมาย</p> <p><b>๔.๓ ฝ่ายเร่งรัดและจัดเก็บรายได้</b></p> <p>๑) งานการจัดเก็บภาษี ค่าธรรมเนียมและพัฒนารายได้</p> <p>๒) งานสรุปผลสถิติการจัดเก็บภาษี ค่าธรรมเนียม</p> <p>๓) งานนำส่งเงิน</p> <p>๔) งานจัดสรรเงินต่าง ๆ</p> <p>๕) งานทะเบียนคุมเงินรายได้</p> <p>๖) งานอื่น ๆ ที่เกี่ยวข้องและที่ได้รับมอบหมาย</p>	

-๗-

โครงสร้างตามแผนอัตรากำลังเก่า	โครงสร้างตามแผนอัตรากำลังใหม่	หมายเหตุ
<p><b>๕. กองช่าง</b></p> <p><b>๕.๑ ฝ่ายก่อสร้างและซ่อมบำรุง</b></p> <p>๑) งานควบคุมการก่อสร้างและซ่อมบำรุงรักษา</p> <p>๒) งานควบคุมการปฏิบัติงานเครื่องจักรกล</p> <p>๓) งานวิศวกรรมจราจร</p> <p>๔) งานจัดซื้อจัดจ้างและงานบริหารพัสดุ</p> <p>๕) งานธุรการ</p> <p>๖) งานงบประมาณและแผนงาน</p> <p>๗) งานอาคารสถานที่</p> <p>๘) งานอื่น ๆ ที่เกี่ยวข้องและที่ได้รับมอบหมาย</p> <p><b>๕.๒ ฝ่ายสำรวจและออกแบบ</b></p> <p>๑) งานสำรวจ ออกแบบ จัดทำข้อมูลทางด้านวิศวกรรม</p> <p>๒) งานออกแบบและเขียนแบบ</p> <p>๓) งานจัดเก็บและทดสอบคุณภาพวัสดุ</p> <p>๔) งานอื่น ๆ ที่เกี่ยวข้องและที่ได้รับมอบหมาย</p> <p><b>๕.๓ ฝ่ายเครื่องจักรกลและยานพาหนะ</b></p> <p>๑) งานแผนงานด้านวิศวกรรมเครื่องกล</p> <p>๒) งานบำรุงรักษาเครื่องจักรกลและยานพาหนะ</p> <p>๓) งานทะเบียนประวัติ</p> <p>๔) งานอื่น ๆ ที่เกี่ยวข้องและที่ได้รับมอบหมาย</p>	<p><b>๕. กองช่าง</b></p> <p><b>๕.๑ ฝ่ายก่อสร้างและซ่อมบำรุง</b></p> <p>๑) งานติดตั้งซ่อมบำรุงระบบไฟส่องสว่าง และไฟสัญญาณจราจร</p> <p>๒) งานปรับปรุงภูมิทัศน์</p> <p>๓) งานตรวจสอบการก่อสร้าง</p> <p>๔) งานจัดทำแผนปฏิบัติงานการก่อสร้าง และซ่อมบำรุงประจำปี</p> <p>๕) งานควบคุมการก่อสร้างและซ่อมบำรุง</p> <p>๖) งานช่วยเหลือสนับสนุนเครื่องจักรกล</p> <p>๗) งานช่วยเหลือสนับสนุนการป้องกันและบรรเทาสาธารณภัย</p> <p>๘) งานจัดทำทะเบียนควบคุมการจัดซื้อ เก็บรักษาการเบิกจ่ายวัสดุ อุปกรณ์ อะไหล่ น้ำมันเชื้อเพลิง</p> <p>๙) งานอื่น ๆ ที่เกี่ยวข้องและที่ได้รับมอบหมาย</p> <p><b>๕.๒ ฝ่ายสำรวจและออกแบบ</b></p> <p>๑) งานสำรวจ</p> <p>๒) งานออกแบบ และเขียนแบบ</p> <p>๓) งานประมาณราคา</p> <p>๔) งานจัดทำราคากลาง</p> <p>๕) งานจัดทำข้อมูลทางด้านวิศวกรรมต่าง ๆ</p> <p>๖) งานจัดเก็บและทดสอบคุณภาพวัสดุ</p> <p>๗) งานบริการข้อมูล สถิติ ช่วยเหลือให้คำแนะนำทางวิชาการด้านวิศวกรรมต่าง ๆ</p> <p>๘) งานอื่น ๆ ที่เกี่ยวข้องและที่ได้รับมอบหมาย</p> <p><b>๕.๓ ฝ่ายเครื่องจักรกล</b></p> <p>๑) งานจัดทำประวัติติดตาม ควบคุมการปฏิบัติงานเครื่องจักรกล</p> <p>๒) งานจัดทำทะเบียนประวัติการใช้เครื่องจักรกลและยานพาหนะ</p> <p>๓) งานแผนการบำรุงรักษาเครื่องจักรกลและยานพาหนะ</p> <p>๔) งานอื่น ๆ ที่เกี่ยวข้องและที่ได้รับมอบหมาย</p>	

-๘-

โครงสร้างตามแผนอัตรากำลังเก่า	โครงสร้างตามแผนอัตรากำลังใหม่	หมายเหตุ
<p><b>๕.๔ ฝ่ายสาธารณสุขและสิ่งแวดล้อม</b></p> <p>๑) งานส่งเสริม สนับสนุนป้องกันและบรรเทา สาธารณสุข</p> <p>๒) งานบำรุงรักษาทรัพยากรธรรมชาติและ สิ่งแวดล้อม</p> <p>๓) งานกำจัดขยะมูลฝอยและสิ่งปฏิกูล</p> <p>๔) งานส่งเสริม สนับสนุน จัดให้มีน้ำเพื่อการ อุปโภคบริโภค และการเกษตร</p> <p>๕) งานผังเมืองรวม</p> <p>๖) งานอื่น ๆ ที่เกี่ยวข้องและที่ได้รับมอบหมาย</p>	<p><b>๕.๔ ฝ่ายสาธารณสุข</b></p> <p>๑) งานผังเมืองตามพระราชบัญญัติการผังเมือง</p> <p>๒) งานเกี่ยวกับการประปา</p> <p>๓) งานเกี่ยวกับการช่างสุขาภิบาล</p> <p>๔) งานช่วยเหลือสนับสนุนด้านทรัพยากรธรรมชาติและ สิ่งแวดล้อม</p> <p>๕) งานจัดทะเบียนประวัติโครงสร้างพื้นฐาน อาคาร สะพาน คลอง แหล่งน้ำ</p> <p>๖) งานการควบคุมอาคารกฎหมายว่าด้วยการ ควบคุมอาคาร</p> <p>๗) งานอื่น ๆ ที่เกี่ยวข้องและที่ได้รับมอบหมาย</p>	

โครงสร้างตามแผนอัตรากำลังเดิม	โครงสร้างตามแผนอัตรากำลังใหม่	หมายเหตุ
<p>๑๐. โครงสร้างกองสาธารณสุข</p> <p>-</p>	<p>๖. โครงสร้างกองสาธารณสุข</p> <p>๖.๑ ฝ่ายบริหารงานสาธารณสุข</p> <p>๑) งานการศึกษา ค้นคว้า วิจัย วิเคราะห์ และจัดทำ แผนงานด้านสาธารณสุข</p> <p>๒) งานยุทธศาสตร์สาธารณสุข</p> <p>๓) งานวิชาการทางการแพทย์</p> <p>๔) งานวิเคราะห์ทางวิทยาศาสตร์</p> <p>๕) งานบริหารสาธารณสุข</p> <p>๖) งานกฎหมายสาธารณสุข</p> <p>๗) งานหลักประกันสุขภาพ</p> <p>๘) งานมาตรฐานและคุณภาพหน่วยบริการ</p> <p>๙) งานโรงพยาบาลส่งเสริมสุขภาพตำบล</p> <p>๑๐) งานให้บริการด้านสาธารณสุข</p> <p>๑๑) งานการแพทย์</p> <p>๑๒) งานการแพทย์ฉุกเฉิน</p> <p>๑๓) งานรักษาพยาบาล</p> <p>๑๔) งานศูนย์บริการสาธารณสุข</p> <p>๑๕) งานเวชปฏิบัติครอบครัว</p> <p>๑๖) งานแพทย์แผนไทย</p> <p>๑๗) งานส่งเสริมสนับสนุนการแพทย์แผนไทย</p> <p>๑๘) งานกายภาพและอาชีพบำบัด</p> <p>๑๙) งานฟื้นฟูสมรรถภาพและจิตใจผู้ป่วย</p> <p>๒๐) งานทันตสาธารณสุข</p> <p>๒๑) งานสุขาภิบาลในสถานประกอบการ</p> <p>๒๒) งานสุขาภิบาลชุมชน</p> <p>๒๓) งานคุ้มครองผู้บริโภค</p> <p>๒๔) งานส่งเสริมสุขภาพ</p> <p>๒๕) งานส่งเสริมป้องกันควบคุมโรค</p> <p>๒๖) งานส่งเสริมสนับสนุนการพัฒนาคุณภาพชีวิตเด็ก สตรี ผู้สูงอายุ ผู้พิการ และผู้ด้อยโอกาส</p> <p>๒๗) งานป้องกันเฝ้าระวังและควบคุม โรคติดต่อและ โรคไม่ติดต่อ</p> <p>๒๘) งานป้องกันและบำบัดการติดสารเสพติด</p> <p>๒๙) งานสัตว์แพทย์</p> <p>๓๐) งานเภสัชกรรม</p>	

โครงสร้างตามแผนอัตรากำลังเดิม	โครงสร้างตามแผนอัตรากำลังใหม่	หมายเหตุ
<p>๑๐. โครงสร้างกองสาธารณสุข (ต่อ)</p> <p>-</p>	<p>๓๑) งานพยาธิวิทยา</p> <p>๓๒) งานรังสีวิทยา</p> <p>๓๓) งานอื่น ๆ ที่เกี่ยวข้องและที่ได้รับมอบหมาย</p> <p>๖.๒ ฝ่ายส่งเสริมสิ่งแวดล้อม</p> <p>๑) งานศึกษา ค้นคว้า วิเคราะห์ วิจัย กำหนดมาตรการ และแผนดำเนินงานด้านสิ่งแวดล้อม</p> <p>๒) งานจัดทำและพัฒนาระบบฐานข้อมูลการจัดการสิ่งแวดล้อม</p> <p>๓) งานวางแผนและจัดทำแผนดำเนินงานด้านการเฝ้าระวังควบคุมมลพิษทางน้ำ อากาศ และเสียง</p> <p>๔) การประเมินผลกระทบด้านสิ่งแวดล้อม</p> <p>๕) งานอนามัยสิ่งแวดล้อม</p> <p>๖) งานบริหารจัดการสิ่งปฏิกูล</p> <p>๗) งานบริการรักษาความสะอาด</p> <p>๘) งานบริการและพัฒนาระบบจัดการมูลฝอย</p> <p>๙) งานเฝ้าระวังและตรวจสอบคุณภาพสิ่งแวดล้อม</p> <p>๑๐) งานส่งเสริมสนับสนุนด้านสิ่งแวดล้อม</p> <p>๑๑) งานรณรงค์และการฝึกอบรมสร้างจิตสำนึกด้านสิ่งแวดล้อม</p> <p>๑๒) งานเฝ้าระวังบำบัด ตรวจสอบคุณภาพน้ำ อากาศ ของเสีย และสารอันตรายต่าง ๆ</p> <p>๑๓) งานบริการข้อมูล สถิติ ช่วยเหลือให้คำแนะนำทางวิชาการ</p> <p>๑๔) งานอื่น ๆ ที่เกี่ยวข้องและที่ได้รับมอบหมาย</p>	

โครงสร้างตามแผนอัตรากำลังเดิม	โครงสร้างตามแผนอัตรากำลังใหม่	หมายเหตุ
<p><b>๖. กองการศึกษา ศาสนา และวัฒนธรรม</b></p> <p><b>๖.๑ ฝ่ายบริหารการศึกษา</b></p> <p>๑) งานการศึกษาขั้นพื้นฐาน</p> <p>๒) งานแผนและวิชาการ</p> <p>๓) งานนิเทศและประกันคุณภาพการศึกษา</p> <p>๔) งานการศึกษาพิเศษ (กรณีที่ถ่ายโอนศูนย์ฯ/ โรงเรียนการศึกษา)</p> <p>๕) งานอื่น ๆ ที่เกี่ยวข้องและที่ได้รับมอบหมาย</p> <p><b>๖.๒ ฝ่ายส่งเสริมการศึกษา ศาสนาและวัฒนธรรม</b></p> <p>๑) งานการศึกษานอกระบบและส่งเสริมอาชีพ</p> <p>๒) งานกิจกรรมพัฒนาเด็กและเยาวชน</p> <p>๓) งานห้องสมุดประชาชน</p> <p>๔) งานประเพณี ศาสนา ศิลปวัฒนธรรม</p> <p>๕) งานธุรการ</p> <p>๖) งานแผนและงบประมาณ</p> <p>๗) งานจัดซื้อจัดจ้างและการบริหารพัสดุ</p> <p>๘) งานอื่น ๆ ที่เกี่ยวข้องและที่ได้รับมอบหมาย</p>	<p><b>๗. กองการศึกษา ศาสนาและวัฒนธรรม</b></p> <p><b>๗.๑ ฝ่ายบริหารการศึกษา</b></p> <p>๑) งานบริหารการศึกษา</p> <p>๒) งานบริหารวิชาการด้านการศึกษา</p> <p>๓) งานโรงเรียน</p> <p>๔) งานกิจการนักเรียน</p> <p>๕) งานการศึกษาปฐมวัย</p> <p>๖) งานเครือข่ายทางการศึกษา</p> <p>๗) งานพัฒนาสื่อเทคโนโลยีและนวัตกรรมทางการศึกษา</p> <p>๘) งานศึกษานิเทศ</p> <p>๙) งานส่งเสริมคุณภาพและมาตรฐานหลักสูตร</p> <p>๑๐) งานศูนย์พัฒนาเด็กเล็ก</p> <p>๑๑) งานบริการข้อมูลสถิติ ช่วยเหลือให้คำแนะนำทางวิชาการ</p> <p>๑๒) งานอื่น ๆ ที่เกี่ยวข้องและที่ได้รับมอบหมาย</p> <p><b>๗.๒ ฝ่ายส่งเสริมการศึกษา ศาสนาและวัฒนธรรม</b></p> <p>๑) งานพัฒนาการศึกษา ทั้งการศึกษาในระบบการศึกษ การศึกษานอกระบบการศึกษา และการศึกษาตามอัธยาศัย เช่น การจัดการศึกษาปฐมวัย อนุบาลศึกษา ปฐมศึกษา มัธยมศึกษาและอาชีวศึกษา</p> <p>๒) งานขยายโอกาสทางการศึกษา</p> <p>๓) งานฝึกและส่งเสริมอาชีพ</p> <p>๔) งานห้องสมุด</p> <p>๕) งานพิพิธภัณฑ์</p> <p>๖) งานการศึกษา</p> <p>๗) งานประเพณี ศิลปวัฒนธรรม และภูมิปัญญาท้องถิ่น</p> <p>๘) งานการกีฬาและนันทนาการ</p> <p>๙) งานกิจกรรมเด็ก เยาวชน และการศึกษานอกโรงเรียน</p> <p>๑๐) งานส่งเสริมสวัสดิการสวัสดิภาพและกองทุนเพื่อการศึกษา</p> <p>๑๑) งานอื่น ๆ ที่เกี่ยวข้องและที่ได้รับมอบหมาย</p>	

โครงสร้างตามแผนอัตรากำลังเดิม	โครงสร้างตามแผนอัตรากำลังใหม่	หมายเหตุ
<p><b>๖.๓ โรงเรียนองค์การบริหารส่วนจังหวัดเพชรบูรณ์ (วังชมภูวิทยาคม)</b></p> <p><b>๑. ฝ่ายบริหารวิชาการ</b></p> <p>๑) งานพัฒนาหลักสูตรและกลุ่มสาระการเรียนรู้  ๒) งานพัฒนากระบวนการเรียนรู้และจัดการเรียนการสอน  ๓) งานวัด ประเมินผลและเทียบโอนการเรียนรู้  ๔) งานทะเบียนโรงเรียน  ๕) งานรับนักเรียน  ๖) งานห้องสมุด  ๗) งานแนะแนวการศึกษาและอาชีพ  ๘) งานประกันคุณภาพภายในสถานศึกษา  ๙) งานส่งเสริมและพัฒนาคุณภาพการศึกษาของนักเรียนห้องเรียนพิเศษ EP  ๑๐) งานพัฒนาสื่อ นวัตกรรมและเทคโนโลยีการศึกษา  ๑๑) งานพัฒนาแหล่งเรียนรู้  ๑๒) งานสำนักงานฝ่ายวิชาการ  ๑๓) งานอื่น ๆ ที่เกี่ยวข้องและที่ได้รับมอบหมาย</p> <p><b>๒. ฝ่ายกิจการนักเรียน</b></p> <p>๑) งานส่งเสริมและพัฒนาระเบียบวินัยและป้องกันแก้ไขพฤติกรรมนักเรียน  ๒) งานสารวัตรนักเรียน  ๓) งานระบบดูแลช่วยเหลือนักเรียน  ๔) งานส่งเสริมและพัฒนาคุณธรรม จริยธรรมนักเรียน  ๕) งานป้องกันและแก้ไขปัญหายาเสพติด  ๖) งานส่งเสริมประชาธิปไตย  ๗) งานส่งเสริมความสามารถนักเรียน  ๘) งานอื่น ๆ ที่เกี่ยวข้องและที่ได้รับมอบหมาย</p> <p><b>๓. ฝ่ายบริหารงานบุคคล</b></p> <p>๑) งานส่งเสริมวิชาชีพครูและบุคลากรทางการศึกษา  ๒) งานทะเบียนประวัติบุคลากรและวางแผนอัตรากำลัง  ๓) งานเสริมสร้างขวัญกำลังใจบุคลากร  ๔) งานสำนักงานฝ่ายบริหารงานบุคคล  ๕) งานอื่น ๆ ที่เกี่ยวข้องและที่ได้รับมอบหมาย</p>	<p><b>๗.๓ โรงเรียนองค์การบริหารส่วนจังหวัดเพชรบูรณ์ (วังชมภูวิทยาคม)</b></p> <p><b>๑. ฝ่ายบริหารวิชาการ</b></p> <p>๑) งานพัฒนาหลักสูตรและกลุ่มสาระการเรียนรู้  ๒) งานพัฒนากระบวนการเรียนรู้และจัดการเรียนการสอน  ๓) งานวัด ประเมินผลและเทียบโอนการเรียนรู้  ๔) งานทะเบียนโรงเรียน  ๕) งานรับนักเรียน  ๖) งานห้องสมุด  ๗) งานแนะแนวการศึกษาและอาชีพ  ๘) งานประกันคุณภาพภายในสถานศึกษา  ๙) งานส่งเสริมและพัฒนาคุณภาพการศึกษาของนักเรียนห้องเรียนพิเศษ EP  ๑๐) งานพัฒนาสื่อ นวัตกรรมและเทคโนโลยีการศึกษา  ๑๑) งานพัฒนาแหล่งเรียนรู้  ๑๒) งานสำนักงานฝ่ายวิชาการ  ๑๓) งานอื่น ๆ ที่เกี่ยวข้องและที่ได้รับมอบหมาย</p> <p><b>๒. ฝ่ายกิจการนักเรียน</b></p> <p>๑) งานส่งเสริมและพัฒนาระเบียบวินัยและป้องกันแก้ไขพฤติกรรมนักเรียน  ๒) งานสารวัตรนักเรียน  ๓) งานระบบดูแลช่วยเหลือนักเรียน  ๔) งานส่งเสริมและพัฒนาคุณธรรม จริยธรรมนักเรียน  ๕) งานป้องกันและแก้ไขปัญหายาเสพติด  ๖) งานส่งเสริมประชาธิปไตย  ๗) งานส่งเสริมความสามารถนักเรียน  ๘) งานอื่น ๆ ที่เกี่ยวข้องและที่ได้รับมอบหมาย</p> <p><b>๓. ฝ่ายบริหารงานบุคคล</b></p> <p>๑) งานส่งเสริมวิชาชีพครูและบุคลากรทางการศึกษา  ๒) งานทะเบียนประวัติบุคลากรและวางแผนอัตรากำลัง  ๓) งานเสริมสร้างขวัญกำลังใจบุคลากร  ๔) งานสำนักงานฝ่ายบริหารงานบุคคล  ๕) งานอื่น ๆ ที่เกี่ยวข้องและที่ได้รับมอบหมาย</p>	

โครงสร้างตามแผนอัตรากำลังเดิม	โครงสร้างตามแผนอัตรากำลังใหม่	หมายเหตุ
<p><b>๔. ฝ่ายบริหารงบประมาณ</b></p> <p>๑) งานแผนและโครงการ</p> <p>๒) งานบริหารการเงิน-บัญชี</p> <p>๓) งานบริหารพัสดุและสินทรัพย์</p> <p>๔) งานข้อมูลสารสนเทศ</p> <p>๕) งานตรวจสอบ ติดตามประเมินผลและรายงานผลการใช้เงินและสรุปผลการดำเนินงาน</p> <p>๖) งานควบคุมภายในสถานศึกษา</p> <p>๗) งานอื่น ๆ ที่เกี่ยวข้องและที่ได้รับมอบหมาย</p> <p><b>๕. ฝ่ายบริหารทั่วไป</b></p> <p>๑) งานธุรการ</p> <p>๒) งานโสตฯ และเทคโนโลยี</p> <p>๓) งานพัฒนาระบบคอมพิวเตอร์และเครือข่ายอินเทอร์เน็ต</p> <p>๔) งานอาคารสถานที่</p> <p>๕) งานพัฒนาสิ่งแวดล้อมและภูมิทัศน์</p> <p>๖) งานโภชนาการและสวัสดิการ</p> <p>๗) งานส่งเสริมสุขภาพและอนามัยโรงเรียน</p> <p>๘) งานโรงเรียนธนาคาร</p> <p>๙) งานประชาสัมพันธ์</p> <p>๑๐) งานชุมชนสัมพันธ์</p> <p>๑๑) งานสหกรณ์โรงเรียน</p> <p>๑๒) งานเลขาธิการคณะกรรมการสถานศึกษาขั้นพื้นฐาน</p> <p>๑๓) งานอื่น ๆ ที่เกี่ยวข้องและที่ได้รับมอบหมาย</p>	<p><b>๔. ฝ่ายบริหารงบประมาณ</b></p> <p>๑) งานแผนและโครงการ</p> <p>๒) งานบริหารการเงิน-บัญชี</p> <p>๓) งานบริหารพัสดุและสินทรัพย์</p> <p>๔) งานข้อมูลสารสนเทศ</p> <p>๕) งานตรวจสอบ ติดตามประเมินผลและรายงานผลการใช้เงินและสรุปผลการดำเนินงาน</p> <p>๖) งานควบคุมภายในสถานศึกษา</p> <p>๗) งานอื่น ๆ ที่เกี่ยวข้องและที่ได้รับมอบหมาย</p> <p><b>๕. ฝ่ายบริหารทั่วไป</b></p> <p>๑) งานธุรการ</p> <p>๒) งานโสตฯ และเทคโนโลยี</p> <p>๓) งานพัฒนาระบบคอมพิวเตอร์และเครือข่ายอินเทอร์เน็ต</p> <p>๔) งานอาคารสถานที่</p> <p>๕) งานพัฒนาสิ่งแวดล้อมและภูมิทัศน์</p> <p>๖) งานโภชนาการและสวัสดิการ</p> <p>๗) งานส่งเสริมสุขภาพและอนามัยโรงเรียน</p> <p>๘) งานโรงเรียนธนาคาร</p> <p>๙) งานประชาสัมพันธ์</p> <p>๑๐) งานชุมชนสัมพันธ์</p> <p>๑๑) งานสหกรณ์โรงเรียน</p> <p>๑๒) งานเลขาธิการคณะกรรมการสถานศึกษาขั้นพื้นฐาน</p> <p>๑๓) งานอื่น ๆ ที่เกี่ยวข้องและที่ได้รับมอบหมาย</p>	



โครงสร้างตามแผนอัตรากำลังเดิม	โครงสร้างตามแผนอัตรากำลังใหม่	หมายเหตุ
<p>๙. โครงสร้างกองการเจ้าหน้าที่</p> <p>๙.๑ ฝ่ายสรรหาและบรรจุแต่งตั้ง</p> <p>๑) งานการเจ้าหน้าที่</p> <p>๒) งานโครงสร้างและแผนอัตรากำลัง</p> <p>๓) งานอื่น ๆ ที่เกี่ยวข้องและที่ได้รับมอบหมาย</p> <p>๙.๒ ฝ่ายส่งเสริมและพัฒนาบุคลากร</p> <p>๑) งานสิทธิและสวัสดิการข้าราชการ ข้าราชการครู บุคลากรทางการศึกษา ลูกจ้างประจำ และพนักงานจ้าง</p> <p>๒) งานพัฒนาบุคลากร</p> <p>๓) งานเลขานุการคณะกรรมการข้าราชการ องค์กรการบริหารส่วนจังหวัด (ก.จ.จ.)</p> <p>๔) งานธุรการ</p> <p>๕) งานแผนและงบประมาณ</p> <p>๖) งานจัดซื้อจัดจ้างและการบริหารพัสดุ</p> <p>๗) งานอื่น ๆ ที่เกี่ยวข้องและที่ได้รับมอบหมาย</p>	<p>๘. โครงสร้างกองการเจ้าหน้าที่</p> <p>๘.๑ ฝ่ายสรรหาและบรรจุแต่งตั้ง</p> <p>๑) งานวิเคราะห์การวางแผนอัตรากำลัง</p> <p>๒) งานจัดตั้งส่วนราชการและปรับปรุงโครงสร้างส่วนราชการ</p> <p>๓) งานการกำหนดตำแหน่งและการปรับปรุงการกำหนดตำแหน่ง</p> <p>๔) งานการสรรหาเกี่ยวกับการสอบแข่งขัน สอบคัดเลือก การคัดเลือก การย้าย การโอน การรับโอน การคัดเลือกเพื่อรับโอน</p> <p>๕) งานบรรจุและแต่งตั้ง</p> <p>๖) งานจัดทำ ควบคุม ตรวจสอบ แก้ไข บันทึกข้อมูลทะเบียนประวัติ</p> <p>๗) งานระบบสารสนเทศข้อมูลบุคลากรท้องถิ่นแห่งชาติ</p> <p>๘) งานประเมินผลการปฏิบัติราชการ</p> <p>๙) งานเกี่ยวกับเงินเดือน ค่าจ้าง และค่าตอบแทน</p> <p>๑๐) งานการคัดเลือกเพื่อเลื่อนและแต่งตั้งข้าราชการ องค์กรการบริหารส่วนจังหวัดให้ดำรงตำแหน่งในระดับที่สูงขึ้น</p> <p>๑๑) งานการประเมินเพื่อเลื่อนวิทยฐานะข้าราชการครู</p> <p>๑๒) งานการให้พ้นจากราชการ</p> <p>๑๓) งานบริการข้อมูล สถิติ ช่วยเหลือให้คำแนะนำทางวิชาการ</p> <p>๑๔) งานอื่น ๆ ที่เกี่ยวข้องและที่ได้รับมอบหมาย</p> <p>๘.๒ ฝ่ายส่งเสริมและพัฒนาบุคลากร</p> <p>๑) งานสิทธิสวัสดิการทุกประเภท</p> <p>๒) งานส่งเสริมสนับสนุนการเพิ่มสมรรถภาพในการปฏิบัติงาน</p> <p>๓) งานฝึกอบรม</p> <p>๔) งานแผนพัฒนาบุคลากร</p> <p>๕) งานเลขานุการของคณะกรรมการหรือ คณะอนุกรรมการเกี่ยวกับการบริหารงานบุคคล</p> <p>๖) งานบริการข้อมูล สถิติ ช่วยเหลือให้คำแนะนำทางวิชาการ</p> <p>๗) งานอื่น ๆ ที่เกี่ยวข้องและที่ได้รับมอบหมาย</p>	

-๑๕-

โครงสร้างตามแผนอัตรากำลังเดิม	โครงสร้างตามแผนอัตรากำลังใหม่	หมายเหตุ
<p>๙.๓ ฝ่ายวินัยและส่งเสริมคุณธรรม</p> <p>๑) งานวินัย</p> <p>๒) งานส่งเสริมคุณธรรมและจริยธรรม</p> <p>๓) งานอื่น ๆ ที่เกี่ยวข้องและที่ได้รับมอบหมาย</p>	<p>๘.๓ ฝ่ายวินัยและส่งเสริมคุณธรรม</p> <p>๑) งานการรักษาวินัย การดำเนินการทางวินัย การอุทธรณ์ และการร้องทุกข์</p> <p>๒) งานสนับสนุนเสริมสร้าง คุณธรรมจริยธรรมและจรรยาบรรณ</p> <p>๓) งานการให้พ้นจากราชการ (กรณีมีการดำเนินการทางวินัย)</p> <p>๔) งานคณะกรรมการพิจารณาดำเนินการทางวินัย การให้ออกจากราชการ การอุทธรณ์ และร้องทุกข์</p> <p>๕) งานการลาทุกประเภท</p> <p>๖) งานเลขานุการของคณะกรรมการหรือ คณะอนุกรรมการเกี่ยวกับการบริหารงานบุคคล</p> <p>๗) งานบริการข้อมูล สถิติ ช่วยเหลือให้คำแนะนำทางวิชาการ</p> <p>๘) งานอื่น ๆ ที่เกี่ยวข้องและที่ได้รับมอบหมาย</p>	

โครงสร้างตามแผนอัตรากำลังเดิม	โครงสร้างตามแผนอัตรากำลังใหม่	หมายเหตุ
<p>๗. หน่วยตรวจสอบภายใน</p> <p>๑) งานธุรการ</p> <p>๒) งานตรวจสอบภายใน</p> <p>๓) งานควบคุมภายใน</p> <p>๔) งานอื่น ๆ ที่เกี่ยวข้องและที่ได้รับมอบหมาย</p>	<p>๘. หน่วยตรวจสอบภายใน</p> <p>๑) งานจัดทำแผนการตรวจสอบภายในประจำปี</p> <p>๒) งานการตรวจสอบความถูกต้องและเชื่อถือได้ของเอกสารการเงิน การบัญชี เอกสารการรับการจ่ายเงินทุกประเภท ตรวจสอบการเก็บรักษาหลักฐานการเงิน การบัญชี</p> <p>๓) งานตรวจสอบการสรรหาพัสดุและทรัพย์สิน การเก็บรักษาพัสดุและทรัพย์สิน</p> <p>๔) งานตรวจสอบการทำประโยชน์จากทรัพย์สินขององค์กรปกครองส่วนท้องถิ่น</p> <p>๕) งานตรวจสอบ ติดตามและการประเมินผลการดำเนินงานตามแผนงาน โครงการให้เป็นไปตามนโยบาย วัตถุประสงค์และเป้าหมายที่กำหนดอย่างมีประสิทธิภาพ ประสิทธิผล และประหยัด</p> <p>๖) งานวิเคราะห์และประเมินความมีประสิทธิภาพ ประหยัดคุ้มค่าในการใช้ทรัพยากรของส่วนราชการต่าง</p> <p>๗) งานประเมิน การควบคุมภายในของหน่วยรับตรวจ</p> <p>๘) งานรายงานผลการตรวจสอบภายใน</p> <p>๙) งานบริการข้อมูล สถิติ ช่วยเหลือ ให้คำแนะนำแนวทางแก้ไข ปรับปรุงการปฏิบัติงานแก่หน่วยรับตรวจและผู้เกี่ยวข้อง</p> <p>๑๐) งานอื่น ๆ ที่เกี่ยวข้องและที่ได้รับมอบหมาย</p>	

-๑๗-

โครงสร้างตามแผนอัตรากำลังเดิม	โครงสร้างตามแผนอัตรากำลังใหม่	หมายเหตุ
<p><b>๘. กองพัสดุและทรัพย์สิน</b></p> <p><b>๘.๑ ฝ่ายจัดหาพัสดุ</b></p> <p>๑) งานการจัดหาพัสดุ</p> <p>๒) งานวิชาการและแผนงาน</p> <p>๓) งานระบบข้อมูลพัสดุ</p> <p>๔) งานอื่น ๆ ที่เกี่ยวข้องและที่ได้รับมอบหมาย</p> <p><b>๘.๒ ฝ่ายทะเบียนพัสดุและทรัพย์สิน</b></p> <p>๑) งานทรัพย์สิน</p> <p>๒) งานระบบข้อมูลทรัพย์สิน</p> <p>๓) งานธุรการ</p> <p>๔) งานงบประมาณและแผนงาน</p> <p>๕) งานอื่น ๆ ที่เกี่ยวข้องและที่ได้รับมอบหมาย</p>	<p><b>๑๐. กองพัสดุและทรัพย์สิน</b></p> <p><b>๑๐.๑ ฝ่ายจัดหาพัสดุ</b></p> <p>๑) งานจัดทำแผนการจัดซื้อ จัดจ้าง จัดหาพัสดุ ครุภัณฑ์ วัสดุ ที่ดิน สิ่งก่อสร้าง และทรัพย์สิน ประจำปีขององค์การบริหารส่วนจังหวัด</p> <p>๒) งานจัดทำทะเบียนคุมเอกสารสัญญาซื้อขาย สัญญาจ้าง</p> <p>๓) งานขออนุมัติเปิดตัดปี ขอยกยเวลาเปิดตัดปี</p> <p>๔) งานจัดทำหนังสือรับรองผลงาน และทะเบียนคุมหนังสือรับรองผลงาน</p> <p>๕) งานตอบข้อซักถาม ข้อเสนอแนะของหน่วยตรวจสอบ</p> <p>๖) งานบริการข้อมูลสถิติ ช่วยเหลือให้คำแนะนำทางวิชาการ</p> <p>๗) งานประชาสัมพันธ์การดำเนินการเกี่ยวกับพัสดุ ครุภัณฑ์ วัสดุ ที่ดิน สิ่งก่อสร้างและทรัพย์สินอื่น ๆ ขององค์การบริหารส่วนจังหวัด</p> <p>๘) งานอื่น ๆ ที่เกี่ยวข้องและที่ได้รับมอบหมาย</p> <p><b>๑๐.๒ ฝ่ายทะเบียนพัสดุและทรัพย์สิน</b></p> <p>๑) งานจัดทำทะเบียนคุมพัสดุ ครุภัณฑ์ วัสดุ ที่ดิน สิ่งก่อสร้าง และทรัพย์สินทุกประเภทขององค์การบริหารส่วนจังหวัด</p> <p>๒) งานควบคุมตรวจสอบการรับจ่ายพัสดุ ครุภัณฑ์ ให้แก่ส่วนราชการต่าง ๆ</p> <p>๓) งานปรับปรุง ซ่อมแซม และบำรุงรักษาพัสดุ ครุภัณฑ์</p> <p>๔) งานจำหน่ายพัสดุ ครุภัณฑ์</p> <p>๕) งานรวบรวมสถิติข้อมูลและระบบฐานข้อมูล เกี่ยวกับพัสดุ ครุภัณฑ์ วัสดุ และทรัพย์สินของ องค์การบริหารส่วนจังหวัด</p> <p>๖) งานจัดทำงบทรัพย์สิน</p> <p>๗) งานควบคุมงบประมาณรายจ่ายประจำปี</p> <p>๘) งานควบคุมตรวจสอบพัสดุประจำปี</p> <p>๙) งานการจำหน่ายพัสดุ</p> <p>๑๐) งานจัดทำบันทึกการยึดทรัพย์สิน และทะเบียนคุมการยึด</p>	

-๑๘-

โครงสร้างตามแผนอัตรากำลังเดิม	โครงสร้างตามแผนอัตรากำลังใหม่	หมายเหตุ
	<p>๑๑) งานขออนุญาตใช้ประโยชน์ในทรัพย์สินของทางราชการ</p> <p>๑๒) งานอนุญาตและจัดทำบันทึกข้อตกลงการให้หน่วยงานอื่นใช้พัสดุประเภทที่ดินและสิ่งก่อสร้าง</p> <p>๑๓) งานการคำนวณค่าเสื่อมราคาของทรัพย์สินทุกประเภท</p> <p>๑๔) งานจดทะเบียนและต่อทะเบียนรถยนต์ส่วนบุคคล</p> <p>๑๕) งานเกี่ยวกับการจัดทำหรือช่วยจัดทำงบประมาณ</p> <p>๑๖) งานจัดทำฎีกาเบิกจ่ายเงินตามงบประมาณรายจ่ายประจำปีและเงินนอกงบประมาณ</p> <p>๑๗) งานประชาสัมพันธ์การดำเนินการเกี่ยวกับพัสดุ ครุภัณฑ์ วัสดุ ที่ดิน สิ่งก่อสร้างและทรัพย์สินอื่นๆ ขององค์การบริหารส่วนจังหวัด</p> <p>๑๘) งานอื่น ๆ ที่เกี่ยวข้องและที่ได้รับมอบหมาย</p>	

## ๘.๒ การวิเคราะห์การกำหนดตำแหน่ง

องค์การบริหารส่วนจังหวัดเพชรบูรณ์ วิเคราะห์การกำหนดตำแหน่งจากภารกิจ ปริมาณงานที่จะดำเนินการในแต่ละส่วนราชการในระยะเวลา ๓ ปีข้างหน้า ซึ่งเป็นการสะท้อนให้เห็นว่าปริมาณงานในแต่ละส่วนราชการมีเท่าใด เพื่อนำมาวิเคราะห์ว่าจะใช้ตำแหน่งใด จำนวนเท่าใด ในส่วนราชการนั้นจึงจะเหมาะสมกับภารกิจ ปริมาณงาน เพื่อให้คุ้มค่าต่อการใช้จ่ายงบประมาณขององค์กรปกครองส่วนท้องถิ่น และเพื่อให้การบริหารงานขององค์กรปกครองส่วนท้องถิ่นเป็นไปอย่างมีประสิทธิภาพ ประสิทธิผล โดยนำผลการวิเคราะห์ตำแหน่งมาบันทึกข้อมูลในรอบอัตรากำลัง ๓ ปี ดังนี้

### กรอบอัตรากำลัง ๓ ปี ประจำปีงบประมาณ พ.ศ. ๒๕๖๔ - ๒๕๖๖

ส่วนราชการ	กรอบอัตรากำลังเดิม	กรอบอัตรากำลังตำแหน่งที่คาดว่าจะต้องใช้ในช่วงระยะเวลา ๓ ปีข้างหน้า			อัตรากำลังคนเพิ่ม/ลด			หมายเหตุ
		๒๕๖๔	๒๕๖๕	๒๕๖๖	๒๕๖๔	๒๕๖๕	๒๕๖๖	
<b>ผู้บริหาร</b>								
นักบริหารงานท้องถิ่น ระดับสูง	๒	๒	๒	๒	-	-	-	
นักบริหารงานท้องถิ่น ระดับกลาง	๒	๒	๒	๒	-	-	-	
<b>สำนักปลัดองค์การบริหารส่วนจังหวัด (๑๑)</b>								
นักบริหารงานทั่วไป ระดับกลาง (หัวหน้าสำนักปลัด)	๑	๑	๑	๑	-	-	-	
นักบริหารงานทั่วไป ระดับต้น (หัวหน้าฝ่าย)	๔	๔	๔	๔	-	-	-	
นักจัดการงานทั่วไปปฏิบัติการ/ชำนาญการ	๔	๓	๓	๓	(-๑)	-	-	ปรับเกลี่ยไป กองสาธารณสุข
นิติกรปฏิบัติการ/ชำนาญการ	๑	๑	๑	๑	-	-	-	
นักวิชาการคอมพิวเตอร์ปฏิบัติการ/ชำนาญการ	๑	๑	๑	๑	-	-	-	
นักประชาสัมพันธ์ปฏิบัติการ/ชำนาญการ	๑	-	-	-	(-๑)	-	-	ปรับเกลี่ยไป กองยุทธศาสตร์ฯ
นักพัฒนาการท่องเที่ยวปฏิบัติการ/ชำนาญการ	๑	๑	๑	๑	-	-	-	
นักวิชาการสาธารณสุขปฏิบัติการ/ชำนาญการ	๑	-	-	-	(-๑)			ปรับเกลี่ยไป กองสาธารณสุข
นักพัฒนาชุมชนปฏิบัติการ/ชำนาญการ	๑	๑	๑	๑	-	-	-	
เจ้าพนักงานธุรการปฏิบัติงาน/ชำนาญงาน	๗	๗	๗	๗	-	-	-	
เจ้าพนักงานประชาสัมพันธ์ปฏิบัติงาน/ชำนาญงาน	๑	-	-	-	(-๑)			ปรับเกลี่ยไป กองยุทธศาสตร์ฯ
เจ้าพนักงานส่งเสริมการท่องเที่ยวปฏิบัติงาน/ชำนาญงาน	๑	๑	๑	๑	-	-	-	
เจ้าพนักงานป้องกันและบรรเทาสาธารณภัยปฏิบัติงาน/ชำนาญงาน	-	๒	๒	๒	+๒	-	-	ปรับเกลี่ยมา จากกองช่าง
<b>ลูกจ้างประจำ</b>								
การโรง	๑	๑	๑	๑	-	-	-	ว่างให้ยุบ
พนักงานขับรถยนต์	๑	๑	๑	๑	-	-	-	ว่างให้ยุบ
<b>พนักงานจ้างตามภารกิจ</b>								
ผู้ช่วยเจ้าพนักงานธุรการ (คุณวุฒิ)	๕	๕	๕	๕	-	-	-	
ผู้ช่วยเจ้าพนักงานประชาสัมพันธ์ (คุณวุฒิ)	๑	-	-	-	(-๑)			ปรับเกลี่ยไป กองยุทธศาสตร์ฯ
พนักงานขับรถยนต์ (ทักษะ)	๒	๒	๒	๒	-	-	-	
<b>พนักงานจ้างทั่วไป</b>								
พนักงานทำความสะอาด	๘	๘	๘	๘	-	-	-	
บริกร	๑	๑	๑	๑	-	-	-	
บริกร (คนพิการ)	๑	๑	๑	๑	-	-	-	
พนักงานขับรถยนต์	๒	๒	๒	๒	-	-	-	
คนสวน	๕	๕	๕	๕	-	-	-	

ส่วนราชการ	กรอบ อัตรา กำลัง เดิม	กรอบอัตรากำลังตำแหน่งที่ คาดว่าจะต้องใช้ในวง ระยะเวลา ๓ ปีข้างหน้า			อัตรากำลังคน เพิ่ม/ลด			หมายเหตุ
		๒๕๖๔	๒๕๖๕	๒๕๖๖	๒๕๖๔	๒๕๖๕	๒๕๖๖	
<b>สำนักงานเลขานุการองค์การบริหารส่วนจังหวัด (๐๒)</b>								
นักบริหารงานทั่วไป ระดับกลาง (ผู้อำนวยการกอง)	๑	๑	๑	๑	-	-	-	
นักบริหารงานทั่วไป ระดับต้น (หัวหน้าฝ่าย)	๓	๓	๓	๓	-	-	-	
นักจัดการงานทั่วไปปฏิบัติการ/ชำนาญการ	๓	๔	๔	๔	+๑	-	-	ปรับกลืนจาก สำนักปลัดฯ
เจ้าพนักงานธุรการปฏิบัติงาน/ชำนาญงาน	๓	๓	๓	๓	-	-	-	
<b>พนักงานจ้างตามภารกิจ</b>								
ผู้ช่วยเจ้าพนักงานธุรการ (คุณวุฒิ)	๑	๑	๑	๑	-	-	-	
<b>พนักงานจ้างทั่วไป</b>								
พนักงานขับรถยนต์	๑	๑	๑	๑	-	-	-	
<b>กองคลัง (๐๔)</b>								
นักบริหารงานการคลัง ระดับกลาง (ผู้อำนวยการกอง)	๑	๑	๑	๑	-	-	-	
นักบริหารงานการคลัง ระดับต้น (หัวหน้าฝ่าย)	๓	๓	๓	๓	-	-	-	
นักวิชาการคอมพิวเตอร์ปฏิบัติการ/ชำนาญการ	๑	๑	๑	๑	-	-	-	
นักวิชาการเงินและบัญชีปฏิบัติการ/ชำนาญการ	๕	๕	๕	๕	-	-	-	
นักวิชาการคลังปฏิบัติการ/ชำนาญการ	๑	๑	๑	๑	-	-	-	
เจ้าพนักงานธุรการปฏิบัติงาน/ชำนาญงาน	๓	๓	๓	๓	-	-	-	
เจ้าพนักงานการเงินและบัญชีปฏิบัติงาน/ชำนาญงาน	๔	๔	๔	๔	-	-	-	
เจ้าพนักงานการคลังปฏิบัติงาน/ชำนาญงาน	๑	๑	๑	๑	-	-	-	
<b>พนักงานจ้างตามภารกิจ</b>								
ผู้ช่วยเจ้าพนักงานธุรการ (คุณวุฒิ)	๓	๓	๓	๓	-	-	-	
ผู้ช่วยเจ้าพนักงานการเงินและบัญชี (คุณวุฒิ)	๒	๒	๒	๒	-	-	-	
พนักงานขับรถยนต์ (ทักษะ)	๑	๑	๑	๑	-	-	-	
<b>พนักงานจ้างทั่วไป</b>								
บริกร (คนพิการ)	๑	๑	๑	๑	-	-	-	
<b>กองช่าง (๐๕)</b>								
นักบริหารงานช่าง ระดับกลาง (ผู้อำนวยการกอง)	๑	๑	๑	๑	-	-	-	
นักบริหารงานช่าง ระดับต้น (หัวหน้าฝ่าย)	๔	๔	๔	๔	-	-	-	
นักจัดการงานทั่วไปปฏิบัติการ/ชำนาญการ	๓	๓	๓	๓	-	-	-	
นักวิชาการสิ่งแวดล้อมปฏิบัติการ/ชำนาญการ	๑	-	-	-	(-๑)			ปรับกลืนไป กองสาธารณสุข
วิศวกรโยธาปฏิบัติการ/ชำนาญการ	๓	๓	๓	๓	-	-	-	
สถาปนิกปฏิบัติการ/ชำนาญการ	๑	๑	๑	๑	-	-	-	
นักผังเมืองปฏิบัติการ/ชำนาญการ	๑	๑	๑	๑	-	-	-	
วิศวกรเครื่องกลปฏิบัติการ/ชำนาญการ	๑	๑	๑	๑	-	-	-	
วิศวกรสุขาภิบาลปฏิบัติการ/ชำนาญการ	๑	-	-	-	(-๑)			ปรับกลืนไป กองสาธารณสุข
เจ้าพนักงานธุรการปฏิบัติงาน/ชำนาญงาน	๗	๗	๗	๗	-	-	-	
นายช่างโยธาปฏิบัติงาน/ชำนาญงาน	๑๕	๑๕	๑๕	๑๕	-	-	-	
นายช่างเขียนแบบปฏิบัติงาน/ชำนาญงาน	๑	๑	๑	๑	-	-	-	
นายช่างสำรวจปฏิบัติงาน/ชำนาญงาน	๒	๒	๒	๒	-	-	-	
นายช่างเครื่องกลปฏิบัติงาน/ชำนาญงาน	๔	๔	๔	๔	-	-	-	
นายช่างไฟฟ้าปฏิบัติงาน/ชำนาญงาน	๑	๑	๑	๑	-	-	-	
เจ้าพนักงานป้องกันและบรรเทาสาธารณภัยปฏิบัติงาน/ชำนาญงาน	๒	-	-	-	(-๒)	-	-	ปรับกลืนไป สำนักปลัดฯ

ส่วนราชการ	กรอบ อัตรา กำลัง เดิม	กรอบอัตรากำลังตำแหน่งที่ คาดว่าจะต้องใช้ในช่วง ระยะเวลา ๓ ปีข้างหน้า			อัตรากำลังคน เพิ่ม/ลด			หมายเหตุ
		๒๕๖๔	๒๕๖๕	๒๕๖๖	๒๕๖๔	๒๕๖๕	๒๕๖๖	
<b>ลูกจ้างประจำ</b>								
พนักงานขับเครื่องจักรกลขนาดเบา	๕	๕	๕	๕	-	-	-	ว่างให้ยุบ
พนักงานขับเครื่องจักรกลขนาดกลาง	๓	๓	๓	๓	-	-	-	ว่างให้ยุบ
<b>พนักงานจ้างตามภารกิจ</b>								
ผู้ช่วยเจ้าพนักงานธุรการ (คุณวุฒิ)	๔	๔	๔	๔	-	-	-	
ผู้ช่วยนายช่างเขียนแบบ (คุณวุฒิ)	๓	๓	๓	๓	-	-	-	
ผู้ช่วยนายช่างไฟฟ้า (คุณวุฒิ)	๑	๑	๑	๑	-	-	-	
ผู้ช่วยวิศวกรโยธา (คุณวุฒิ)	๑	๑	๑	๑	-	-	-	
ผู้ช่วยเจ้าหน้าที่บริหารงานทั่วไป (คุณวุฒิ)	๑	-	-	-	(-๑)			ปรับเกลียวไป กองสาธารณสุข
พนักงานขับเครื่องจักรกลและยานพาหนะ (ทักษะ)	๔๑	๔๐	๔๐	๔๐	(-๑)	-	-	ปรับเกลียวไป กองสาธารณสุข
<b>พนักงานจ้างทั่วไป</b>								
พนักงานสำรวจ	๖	๖	๖	๖	-	-	-	
พนักงานซ่อมผิวจราจรลาดยาง	๖	๖	๖	๖	-	-	-	
พนักงานขับเครื่องจักรกลและยานพาหนะ	๔๕	๔๓	๔๓	๔๓	(-๒)	-	-	ปรับเกลียวไป กองสาธารณสุข
พนักงานซ่อมเครื่องจักรกลและยานพาหนะ	๕	๕	๕	๕	-	-	-	
พนักงานชุดชุดเจาะบ่อบาดาล	๔	๔	๔	๔	-	-	-	
พนักงานทำความสะอาด	๑	๑	๑	๑	-	-	-	
พนักงานทำความสะอาด (ประจำรถสุขา)	๑	-	-	-	(-๑)			ปรับเกลียวไป กองสาธารณสุข
เจ้าหน้าที่รักษาความปลอดภัย	๒	๒	๒	๒	-	-	-	
<b>กองสาธารณสุข (๐๖)</b>								
นักบริหารงานสาธารณสุขและสิ่งแวดล้อม ระดับกลาง (ผู้อำนวยการกอง)	-	๑	๑	๑	+๑	-	-	กำหนดใหม่
นักบริหารงานสาธารณสุขและสิ่งแวดล้อม ระดับต้น (หัวหน้าฝ่าย)	-	๑	๑	๑	+๑	-	-	กำหนดใหม่
นักบริหารงานสาธารณสุขและสิ่งแวดล้อม ระดับต้น (หัวหน้าฝ่าย)	-	๑	๑	๑	+๑	-	-	กำหนดใหม่
นักจัดการงานทั่วไปปฏิบัติการ/ชำนาญการ	-	๑	๑	๑	+๑	-	-	กำหนดใหม่
นักวิชาการสาธารณสุขปฏิบัติการ/ชำนาญการ	-	๒	๒	๒	+๒	-	-	ปรับเกลียวมาจาก สำนักปลัดฯ ๑ กำหนดใหม่ ๑
พยาบาลวิชาชีพปฏิบัติการ/ชำนาญการ	-	๑	๑	๑	+๑	-	-	กำหนดใหม่
นักวิชาการสิ่งแวดล้อมปฏิบัติการ/ชำนาญการ	-	๑	๑	๑	+๑	-	-	ปรับเกลียวมา จากกองช่าง
วิศวกรสุขาภิบาลปฏิบัติการ/ชำนาญการ	-	๑	๑	๑	+๑	-	-	
เจ้าพนักงานธุรการปฏิบัติงาน/ชำนาญงาน	-	๒	๒	๒	+๒	-	-	กำหนดใหม่
เจ้าพนักงานพัสดุปฏิบัติงาน/ชำนาญงาน	-	๑	๑	๑	+๑	-	-	กำหนดใหม่
<b>พนักงานจ้างตามภารกิจ</b>								
ผู้ช่วยเจ้าหน้าที่บริหารงานทั่วไป (คุณวุฒิ)	-	๑	๑	๑	+๑	-	-	ปรับเกลียวมา จากกองช่าง
ผู้ช่วยนักวิชาการสาธารณสุข (คุณวุฒิ)	-	๑	๑	๑	+๑	-	-	กำหนดใหม่
พนักงานขับเครื่องจักรกลและยานพาหนะ (ทักษะ)	-	๑	๑	๑	+๑	-	-	ปรับเกลียวมา จากกองช่าง
<b>พนักงานจ้างทั่วไป</b>								
พนักงานขับเครื่องจักรกลและยานพาหนะ	-	๒	๒	๒	+๒	-	-	ปรับเกลียวมา จากกองช่าง
พนักงานทำความสะอาด (ประจำรถสุขา)	-	๑	๑	๑	+๑	-	-	



ส่วนราชการ	กรอบ อัตรา กำลัง เดิม	กรอบอัตรากำลังตำแหน่งที่ คาดว่าจะต้องใช้ในช่วง ระยะเวลา ๓ ปีข้างหน้า			อัตรากำลังคน เพิ่ม/ลด			หมายเหตุ
		๒๕๖๔	๒๕๖๕	๒๕๖๖	๒๕๖๔	๒๕๖๕	๒๕๖๖	
<b>กองยุทธศาสตร์และงบประมาณ (๐๗)</b>								
นักบริหารงานทั่วไป ระดับกลาง (ผู้อำนวยการกอง)	๑	๑	๑	๑	-	-	-	
นักบริหารงานทั่วไป ระดับต้น (หัวหน้าฝ่าย)	๔	๔	๔	๔	-	-	-	
นักวิเคราะห์นโยบายและแผนปฏิบัติการ/ชำนาญการ	๗	๗	๗	๗	-	-	-	
นักวิชาการคอมพิวเตอร์แผนปฏิบัติการ/ชำนาญการ	๑	๑	๑	๑	-	-	-	
นักประชาสัมพันธ์ปฏิบัติการ/ชำนาญการ	-	๑	๑	๑	+๑	-	-	ปรับกลืนมาจาก สำนักปลัดฯ
เจ้าพนักงานธุรการปฏิบัติงาน/ชำนาญงาน	๕	๕	๕	๕	-	-	-	
เจ้าพนักงานประชาสัมพันธ์ปฏิบัติงาน/ชำนาญงาน	-	๑	๑	๑	+๑	-	-	ปรับกลืนมาจาก สำนักปลัดฯ
<b>พนักงานจ้างตามภารกิจ</b>								
ผู้ช่วยเจ้าพนักงานประชาสัมพันธ์ (คุณวุฒิ)	-	๑	๑	๑	+๑	-	-	ปรับกลืนมาจาก สำนักปลัดฯ
ผู้ช่วยเจ้าพนักงานธุรการ (คุณวุฒิ)	๑	๑	๑	๑	-	-	-	
<b>พนักงานจ้างทั่วไป</b>								
พนักงานขับรถยนต์	๑	๑	๑	๑	-	-	-	
<b>กองการศึกษา ศาสนา และวัฒนธรรม (๐๘)</b>								
นักบริหารงานการศึกษา ระดับกลาง (ผู้อำนวยการกอง)	๑	๑	๑	๑	-	-	-	
นักบริหารงานการศึกษา ระดับต้น (หัวหน้าฝ่าย)	๒	๒	๒	๒	-	-	-	
นักจัดการงานทั่วไปปฏิบัติการ/ชำนาญการ	๒	๒	๒	๒	-	-	-	
นักวิชาการศึกษาปฏิบัติการ/ชำนาญการ	๒	๒	๒	๒	-	-	-	
นักสันทนการปฏิบัติการ/ชำนาญการ	๑	๑	๑	๑	-	-	-	
เจ้าพนักงานธุรการปฏิบัติงาน/ชำนาญงาน	๑	๑	๑	๑	-	-	-	
เจ้าพนักงานพัสดุปฏิบัติงาน/ชำนาญงาน	๑	๑	๑	๑	-	-	-	
<b>พนักงานจ้างตามภารกิจ</b>								
ผู้ช่วยเจ้าพนักงานธุรการ (คุณวุฒิ)	๒	๒	๒	๒	-	-	-	
ผู้ช่วยเจ้าพนักงานพัสดุ (คุณวุฒิ)	๑	๑	๑	๑	-	-	-	
ผู้ช่วยเจ้าหน้าที่บริหารงานทั่วไป (คุณวุฒิ)	๕	๕	๕	๕	-	-	-	
ผู้ช่วยนักจัดการงานทั่วไป (คุณวุฒิ)	๑	๑	๑	๑	-	-	-	
พนักงานขับรถยนต์ (ทักษะ)	๑	๑	๑	๑	-	-	-	
<b>โรงเรียนองค์การบริหารส่วนจังหวัดเพชรบูรณ์</b>								
ผู้อำนวยการสถานศึกษา	๑	๑	๑	๑	-	-	-	งบกรม
รองผู้อำนวยการสถานศึกษา	๒	๒	๒	๒	-	-	-	งบกรม
ครู	๓๗	๓๗	๓๗	๓๗	-	-	-	งบกรม
ครูผู้ช่วย	๙	๙	๙	๙	-	-	-	งบกรม
<b>พนักงานจ้างตามภารกิจ</b>								
ผู้ช่วยเจ้าหน้าที่การเงินและบัญชี (คุณวุฒิ) (บุคลากรสนับสนุนการสอน)	๒	๒	๒	๒	-	-	-	งบกรม
ผู้ช่วยเจ้าหน้าที่พัสดุ (คุณวุฒิ) (บุคลากรสนับสนุนการสอน)	๑	๑	๑	๑	-	-	-	งบกรม
ผู้ช่วยเจ้าพนักงานธุรการ (คุณวุฒิ)	๑	๑	๑	๑	-	-	-	งบ อบจ.
พนักงานขับรถยนต์ (ทักษะ)	๒	๒	๒	๒	-	-	-	งบ อบจ.
<b>พนักงานจ้างทั่วไป</b>								
พนักงานขับรถยนต์	๒	๒	๒	๒	-	-	-	งบกรม
พนักงานบริการ	๑	๑	๑	๑	-	-	-	งบ อบจ.
พนักงานทำความสะอาด	๒	๒	๒	๒	-	-	-	งบ อบจ.

ส่วนราชการ	กรอบ อัตรา กำลัง เดิม	กรอบอัตรากำลังตำแหน่งที่ คาดว่าจะต้องใช้ในวง ระยะเวลา ๓ ปีข้างหน้า			อัตรากำลังคน เพิ่ม/ลด			หมายเหตุ
		๒๕๖๔	๒๕๖๕	๒๕๖๖	๒๕๖๔	๒๕๖๕	๒๕๖๖	
<b>หน่วยตรวจสอบภายใน (๑๒)</b>								
นักวิชาการตรวจสอบภายในปฏิบัติการ/ชำนาญการ	๒	๒	๒	๒	-	-	-	
เจ้าพนักงานการเงินและบัญชีปฏิบัติงาน/ชำนาญงาน	๑	๑	๑	๑	-	-	-	
<b>กองพิสูจน์และทรัพย์สิน (๒๑)</b>								
นักบริหารงานการคลัง ระดับกลาง (ผู้อำนวยการกอง)	๑	๑	๑	๑	-	-	-	
นักบริหารงานการคลัง ระดับต้น (หัวหน้าฝ่าย)	๒	๒	๒	๒	-	-	-	
นักวิชาการพิสูจน์ปฏิบัติการ/ชำนาญการ	๒	๒	๒	๒	-	-	-	
เจ้าพนักงานธุรการปฏิบัติงาน/ชำนาญงาน	๑	๑	๑	๑	-	-	-	
เจ้าพนักงานพิสูจน์ปฏิบัติงาน/ชำนาญงาน	๗	๗	๗	๗	-	-	-	
<b>พนักงานจ้างตามภารกิจ</b>								
ผู้ช่วยเจ้าพนักงานธุรการ (คุณวุฒิ)	๑	๑	๑	๑	-	-	-	
<b>กองการเจ้าหน้าที่ (๒๙)</b>								
นักบริหารงานทั่วไป ระดับกลาง (ผู้อำนวยการกอง)	๑	๑	๑	๑	-	-	-	
นักบริหารงานทั่วไป ระดับต้น (หัวหน้าฝ่าย)	๓	๓	๓	๓	-	-	-	
นักจัดการงานทั่วไปปฏิบัติการ/ชำนาญการ	๑	๑	๑	๑	-	-	-	
นักทรัพยากรบุคคลปฏิบัติการ/ชำนาญการ	๔	๔	๔	๔	-	-	-	
นิติกรปฏิบัติการ/ชำนาญการ	๒	๒	๒	๒	-	-	-	
เจ้าพนักงานธุรการปฏิบัติงาน/ชำนาญงาน	๓	๓	๓	๓	-	-	-	
<b>พนักงานจ้างตามภารกิจ</b>								
ผู้ช่วยเจ้าพนักงานธุรการ (คุณวุฒิ)	๑	๑	๑	๑	-	-	-	
ผู้ช่วยนักทรัพยากรบุคคล (คุณวุฒิ)	๒	๒	๒	๒	-	-	-	
<b>พนักงานจ้างทั่วไป</b>								
บริกร (คนพิการ)	๑	๑	๑	๑	-	-	-	
<b>รวม</b>	<b>๔๐๕</b>	<b>๔๑๕</b>	<b>๔๑๕</b>	<b>๔๑๕</b>	<b>-</b>	<b>-</b>	<b>-</b>	

๙. ภาวะค่าใช้จ่ายด้านการบริหารงานบุคคลก่อนและหลังการจัดตั้งกองสาธารณสุข  
องค์การบริหารส่วนจังหวัดเพชรบูรณ์

๙.๑ ข้อมูลค่าใช้จ่ายในการบริหารงานบุคคลขององค์การบริหารส่วนจังหวัดเพชรบูรณ์  
งบประมาณรายจ่าย ประจำปี ๒๕๖๔ (ตามข้อบัญญัติ)

งบประมาณรายจ่าย ประจำปี ๒๕๖๔	ค่าใช้จ่ายด้านบริหารงานบุคคล (จ่ายจริง)	คิดเป็นร้อยละ	ก่อน/หลัง การจัดตั้ง กองการเจ้าหน้าที่
๗๕๖,๒๙๘,๘๓๑	๗๕,๐๓๖,๖๙๒	๙.๙๒	ก่อน
๗๕๖,๒๙๘,๘๓๑	๗๘,๖๘๑,๙๙๒	๑๐.๔๐	หลัง
สรุป	(+)๓,๖๔๕,๓๐๐	(+) ๐.๔๘	

๙.๒ ข้อมูลค่าใช้จ่ายเกี่ยวกับเงินเดือน ค่าจ้าง และค่าตอบแทนอื่น ก่อนจัดตั้งกองสาธารณสุข  
(ตามกรอบอัตรากำลัง ๓ ปี)

ลำดับที่	รายการ	กรอบอัตรากำลัง		หมายเหตุ
		จำนวน (คน)	(จำนวนเงิน * ๑๒ เดือน)	
๑	ข้าราชการ อบจ.	๑๒๐	๔๓,๘๘๗,๕๓๒	
๒	ข้าราชการครู	๔๓	-	ได้รับเงินจัดสรร จาก กรมฯ
๓	ลูกจ้างประจำ อบจ.	๑๐	๓,๑๖๗,๗๖๐	
๔	พนักงานจ้างตามภารกิจและพนักงานจ้างทั่วไป	๑๓๓	๑๗,๙๘๑,๔๐๐	
๕	พนักงานจ้างตามภารกิจและพนักงานจ้างทั่วไป ร.ร. อบจ.	๒	-	ได้รับเงินจัดสรร จาก กรมฯ
๖	ประโยชน์ตอบแทน + โบนัส	-	๑๐,๐๐๐,๐๐๐	
รวมทั้งสิ้น		๓๐๘	๗๕,๐๓๖,๖๙๒	

๙.๓ ข้อมูลค่าใช้จ่ายเกี่ยวกับเงินเดือน ค่าจ้าง และค่าตอบแทนอื่น หลังจัดตั้งกองสาธารณสุข  
(ตามกรอบอัตรากำลัง ๓ ปี)

ลำดับที่	รายการ	กรอบอัตรากำลัง		หมายเหตุ
		จำนวน (คน)	(จำนวนเงิน * ๑๒ เดือน)	
๑	ข้าราชการ อบจ.	๑๒๙	๔๗,๓๕๒,๘๓๒	
๒	ข้าราชการครู	๔๓	-	ได้รับเงินจัดสรร จาก กรมฯ
๓	ลูกจ้างประจำ อบจ.	๑๐	๓,๑๖๗,๗๖๐	
๔	พนักงานจ้างตามภารกิจและพนักงานจ้างทั่วไป	๑๓๔	๑๘,๑๖๑,๔๐๐	
๕	พนักงานจ้างตามภารกิจและพนักงานจ้างทั่วไป ร.ร. อบจ.	๒	-	ได้รับเงินจัดสรร จาก กรมฯ
๖	ประโยชน์ตอบแทน + โบนัส	-	๑๐,๐๐๐,๐๐๐	
รวมทั้งสิ้น		๓๑๘	๗๘,๖๘๑,๙๙๒	

**หมายเหตุ**

๑. ภาระค่าใช้จ่ายด้านการบริหารงานบุคคลก่อนการจัดตั้งกองสาธารณสุข = ๗๕,๐๓๖,๖๙๒ บาท คิดเป็นร้อยละ ๙.๙๒ ของงบประมาณรายจ่ายประจำปีงบประมาณ ๒๕๖๔
๒. ภาระค่าใช้จ่ายด้านการบริหารงานบุคคลหลังการจัดตั้งกองสาธารณสุข = ๗๘,๖๘๑,๙๙๒ บาท คิดเป็นร้อยละ ๑๐.๔๐ ของงบประมาณรายจ่ายประจำปีงบประมาณ ๒๕๖๔
๓. ภาระค่าใช้จ่ายด้านการบริหารงานบุคคลเพิ่มขึ้น = ๑๐.๔๐ - ๙.๙๒ = ๐.๔๘ %

ค่าใช้จ่ายด้านการบริหารงานบุคคลขององค์การบริหารส่วนจังหวัดเพชรบูรณ์ เป็นไปตามพระราชบัญญัติระเบียบบริหารงานบุคคลส่วนท้องถิ่น พ.ศ. ๒๕๔๒ มาตรา ๓๕ ในการจ่ายเงินเดือน ประโยชน์ตอบแทนอื่นและเงินค่าจ้างของข้าราชการและลูกจ้างที่นำมาจากเงินรายได้ที่ไม่รวมเงินอุดหนุน และเงินกู้หรือเงินอื่นใดนั้น องค์การปกครองส่วนท้องถิ่นแต่ละแห่งจะกำหนดสูงกว่าร้อยละสี่สิบของเงินงบประมาณรายจ่ายประจำปีขององค์การปกครองส่วนท้องถิ่นนั้นไม่ได้

## โครงสร้างส่วนราชการองค์การบริหารส่วนจังหวัดเพชรบูรณ์

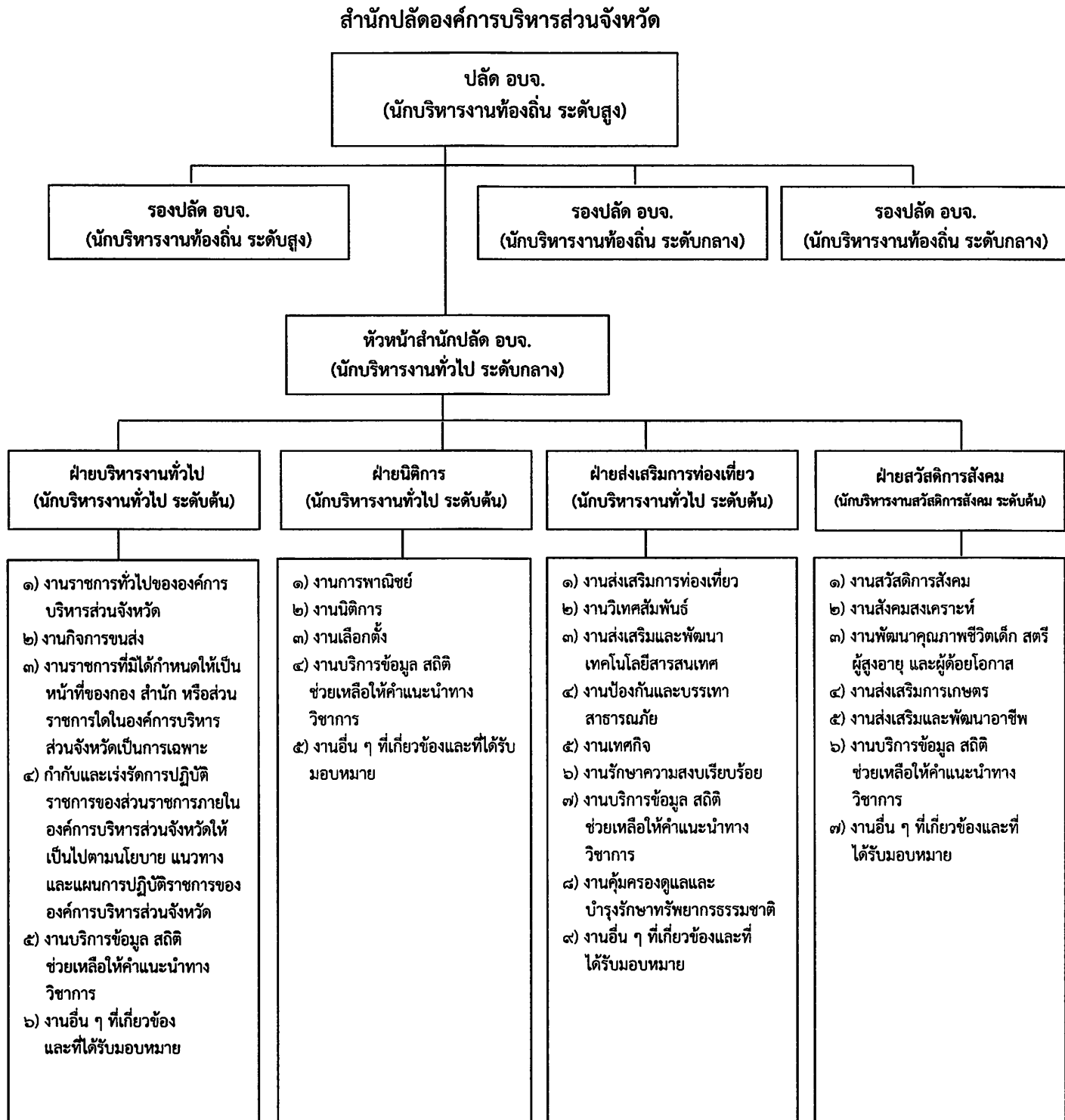



กองยุทธศาสตร์และงบประมาณ



กองคลัง

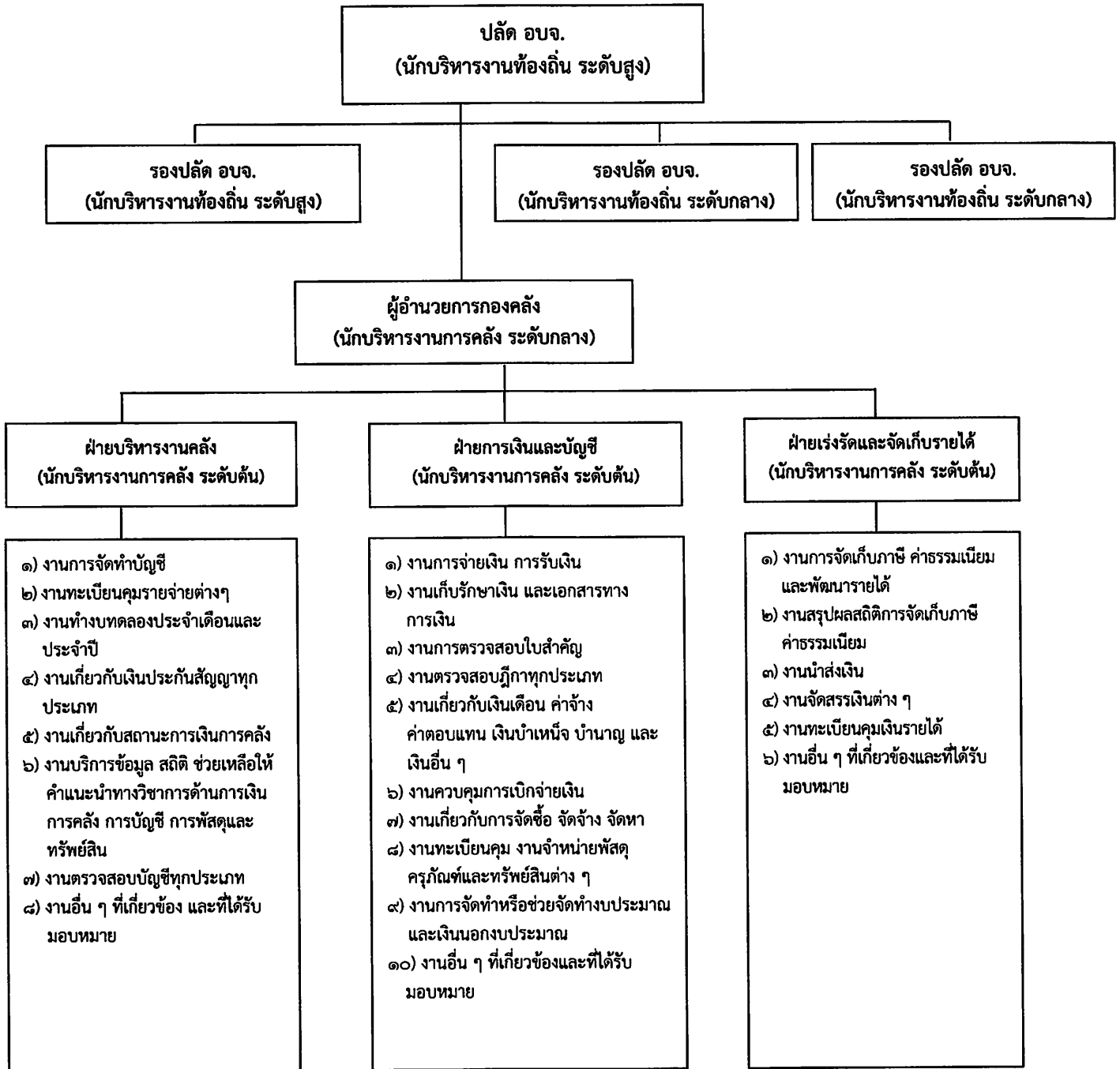



กองช่าง

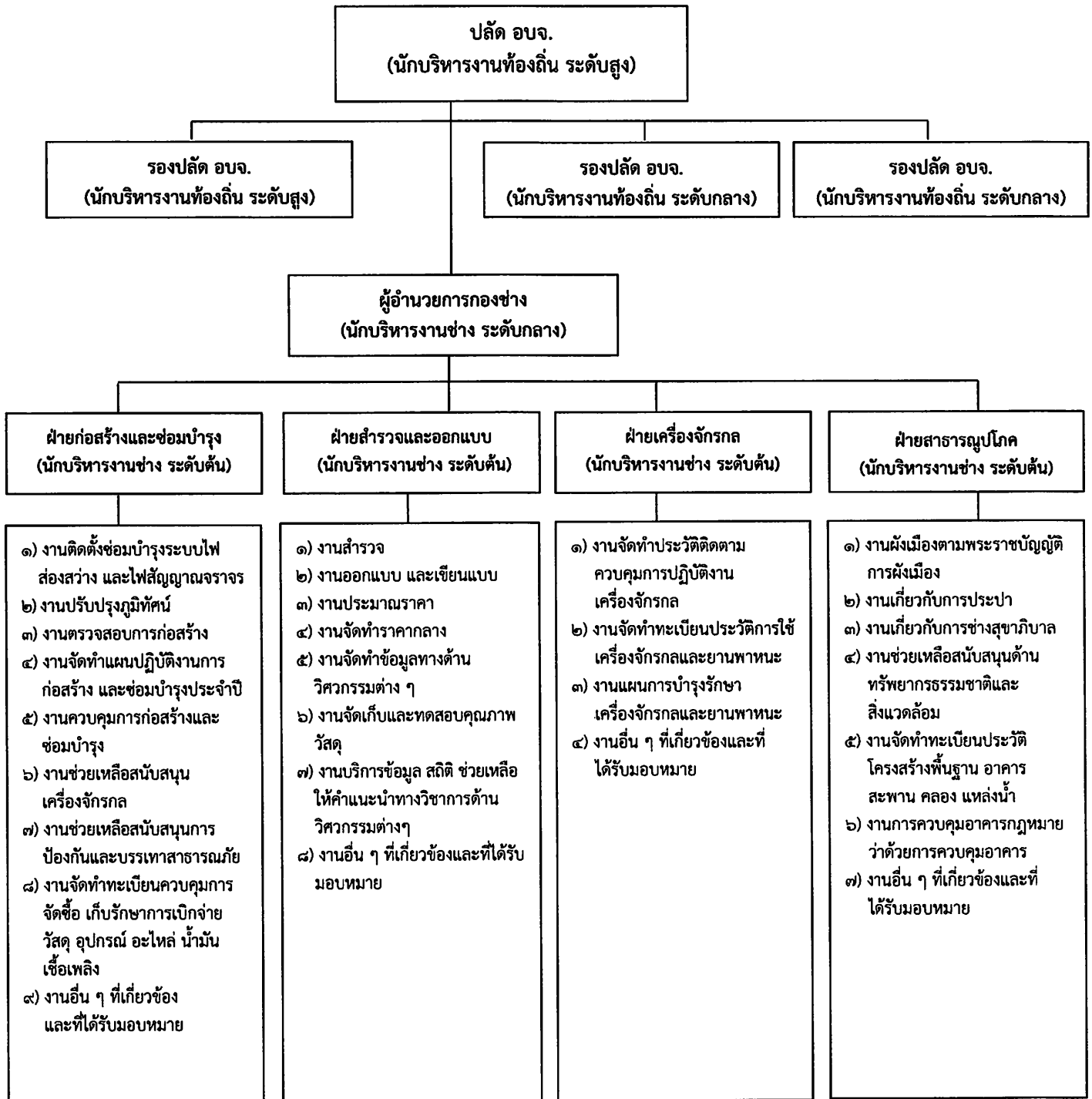

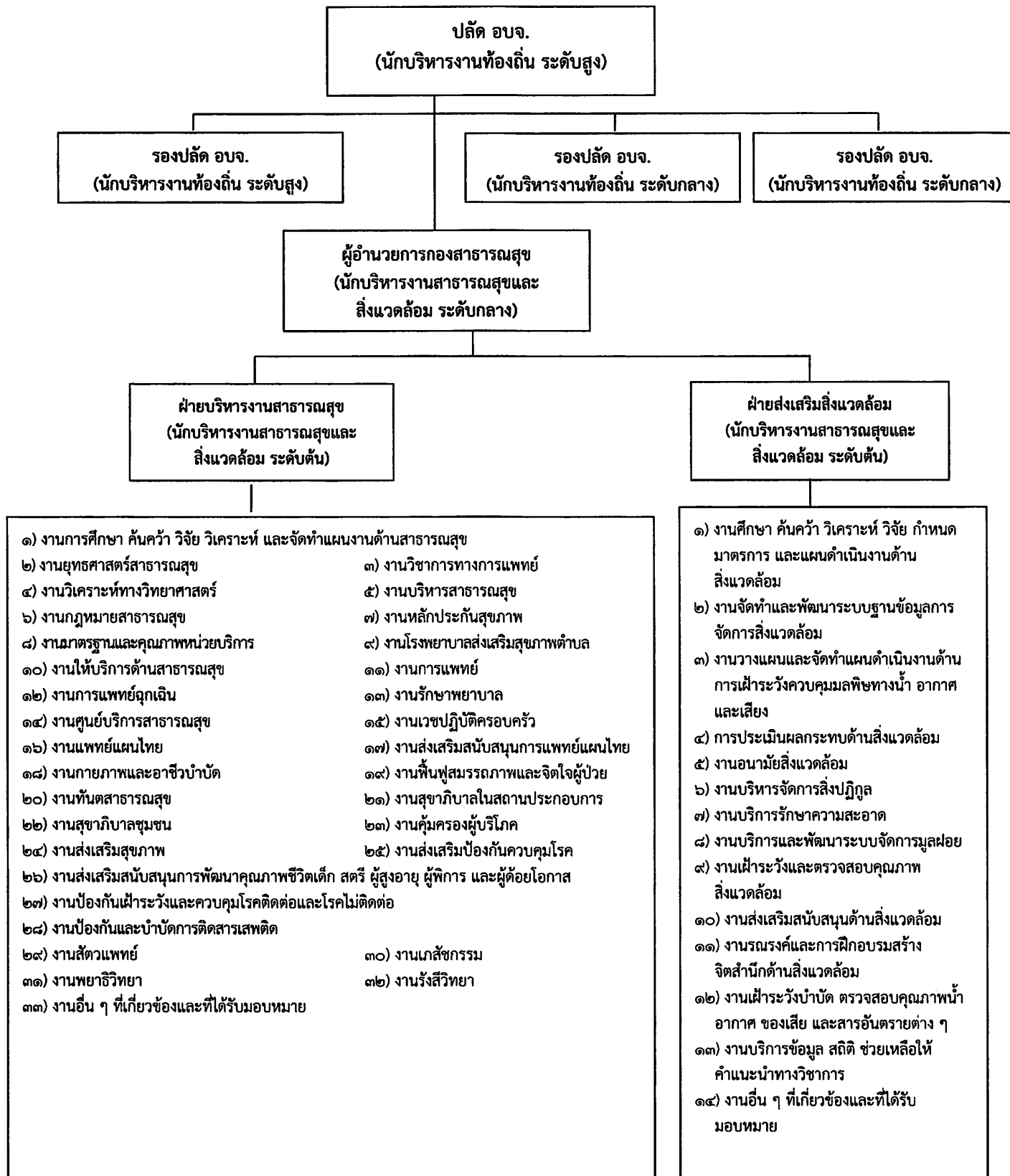

กองการศึกษา ศาสนาและวัฒนธรรม

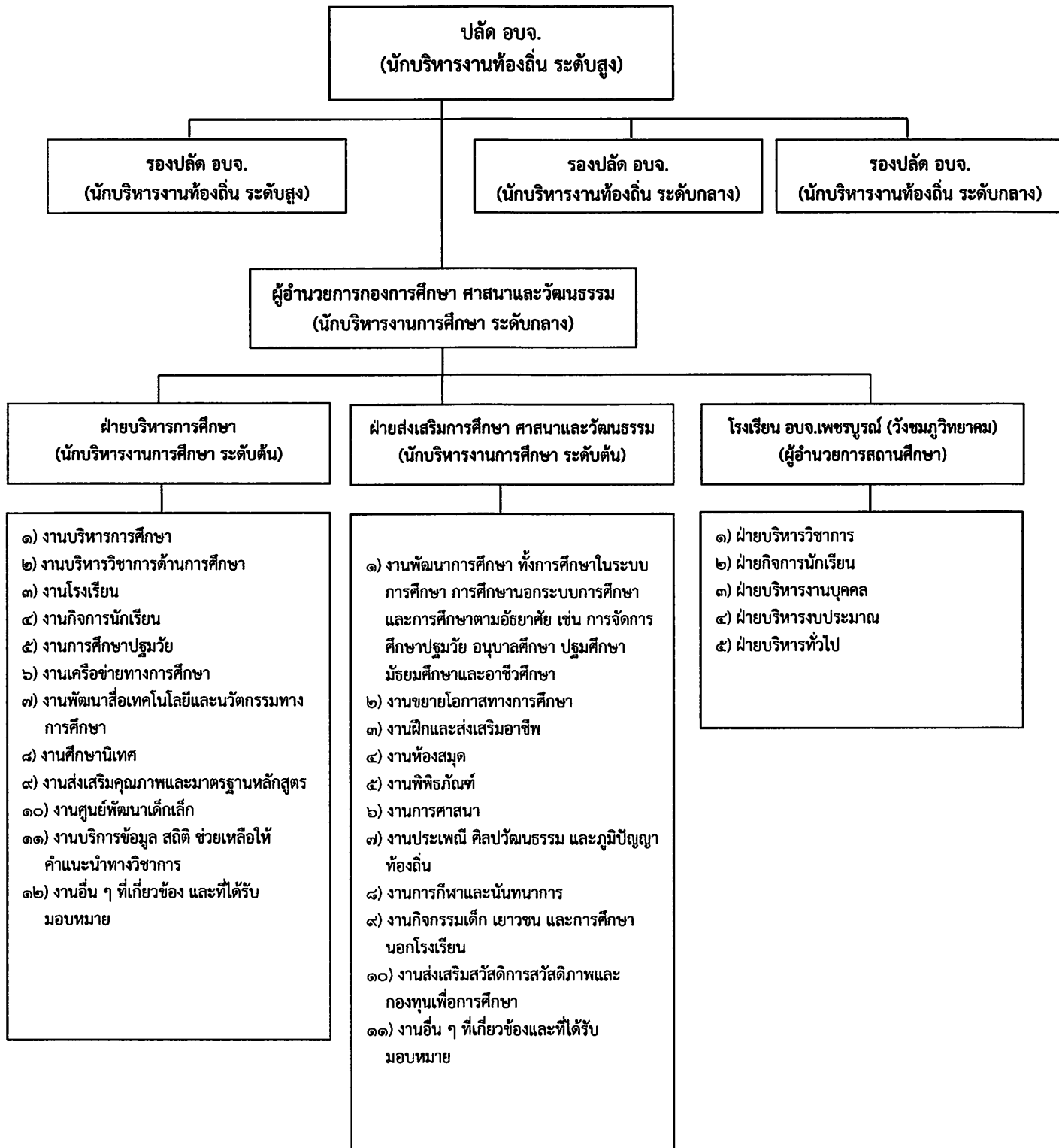

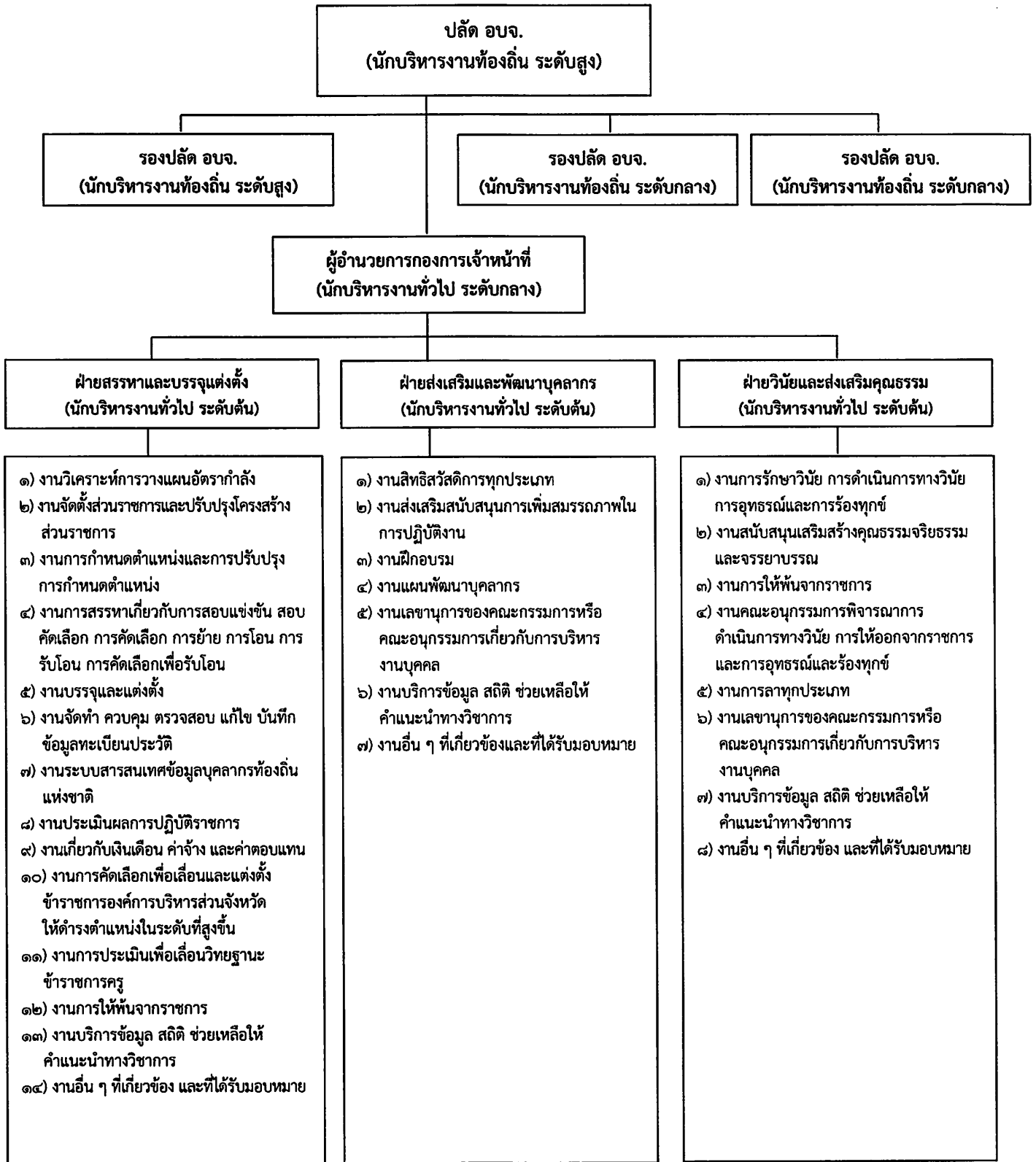

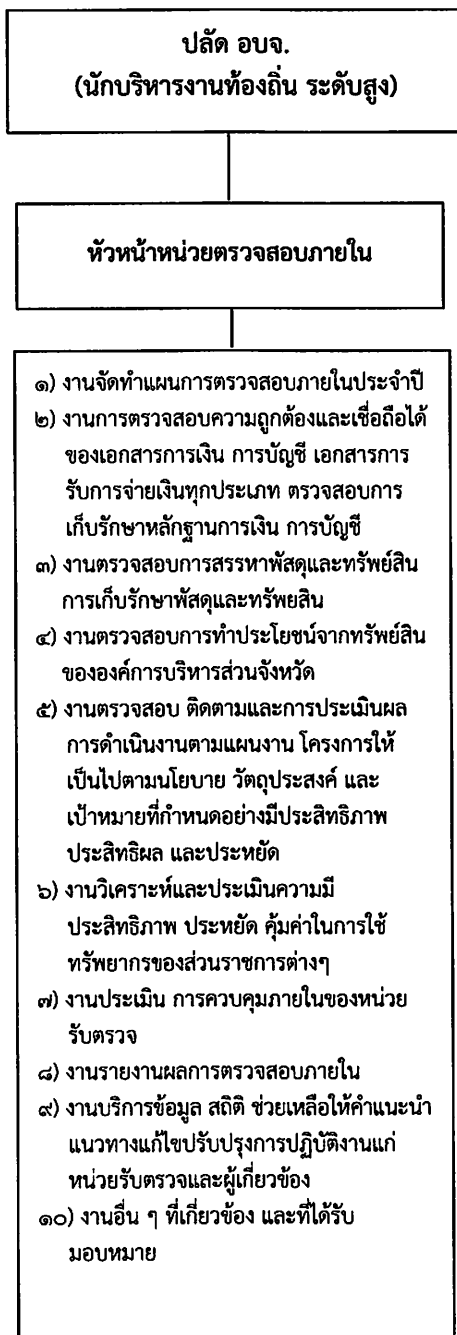

## กองพัสดุและทรัพย์สิน

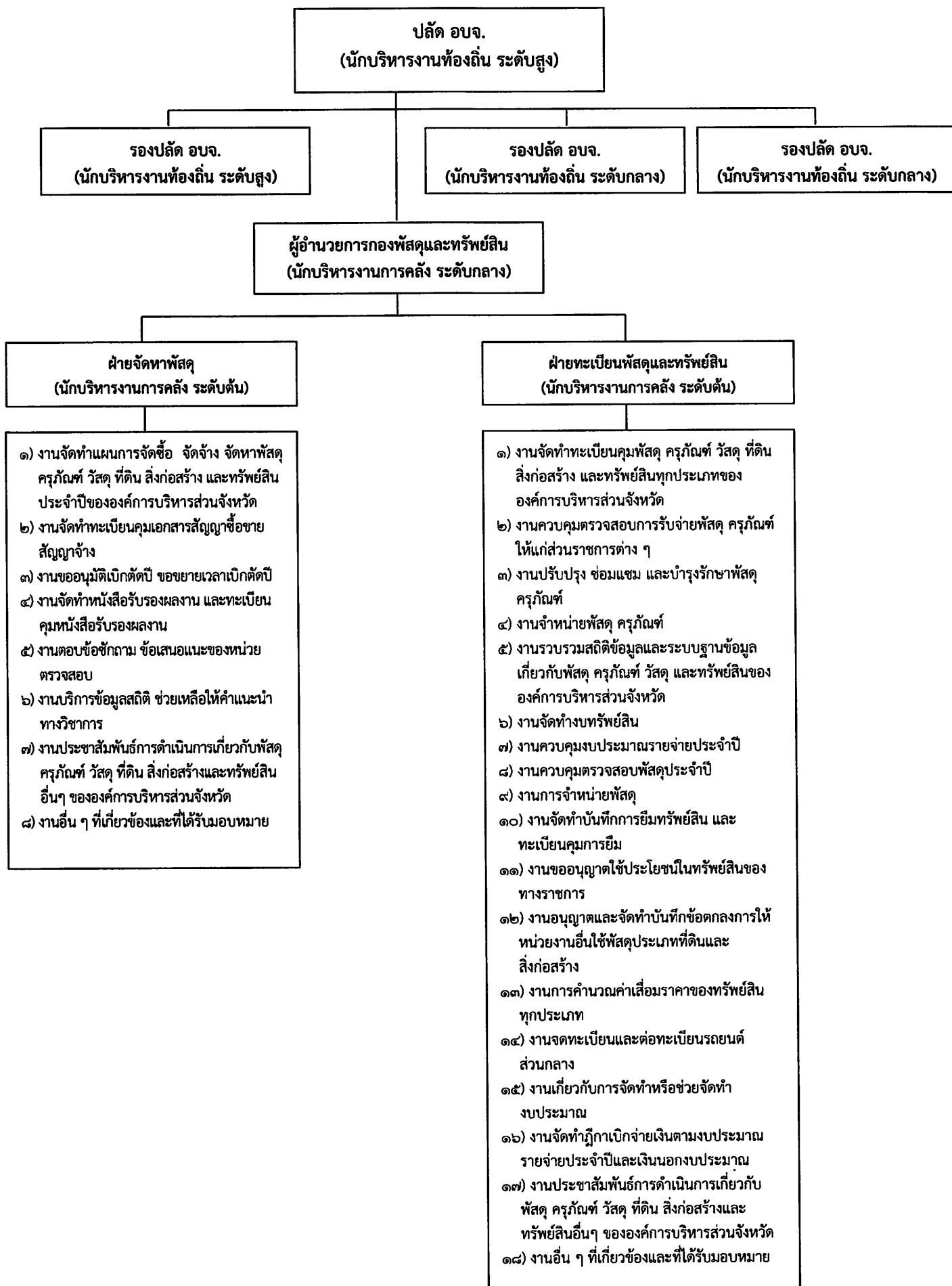

### โครงสร้างองค์การบริหารส่วนจังหวัดเพชรบูรณ์

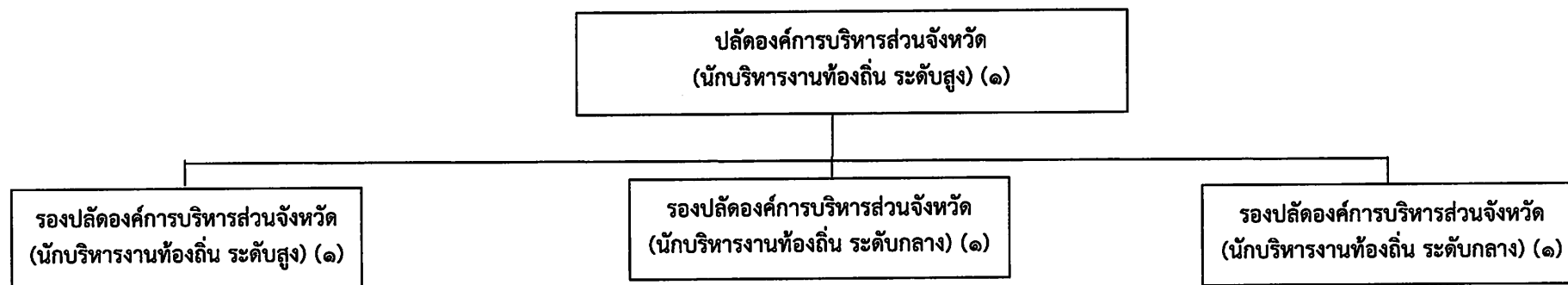

	ข้าราชการ	รวม
จำนวน	๔	๔

## โครงสร้างสำนักปลัดองค์การบริหารส่วนจังหวัดเพชรบูรณ์

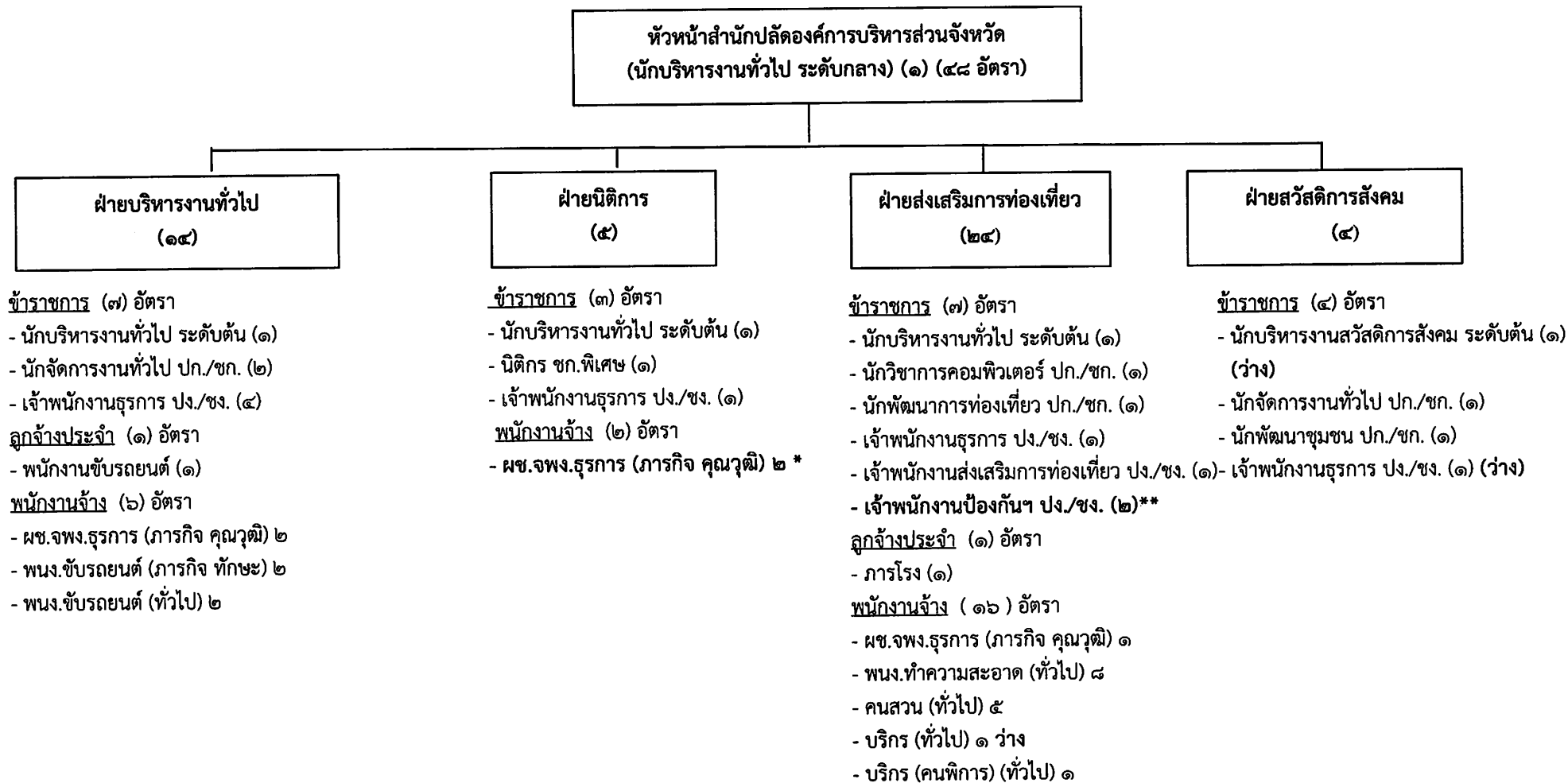

จำนวน	ข้าราชการ	ลูกจ้างประจำ	พนักงานจ้างตามภารกิจ (คุณวุฒิ)	พนักงานจ้างตามภารกิจ (ทักษะ)	พนักงานจ้างทั่วไป	รวม
	๒๒	๒	๕	๒	๑๗	๔๘



## หมายเหตุ

### ปรับเกลียไป จำนวน ๔ อัตรา

๑. นักวิชาการสาธารณสุข ปก./ชก.
๒. นักจัดการงานทั่วไป ปก./ชก.
๓. นักประชาสัมพันธ์ ปก./ชก.
๔. เจ้าพนักงานประชาสัมพันธ์
๕. ผู้ช่วยเจ้าพนักงานประชาสัมพันธ์ (คุณวุฒิ)
๖. ผู้ช่วยเจ้าพนักงานธุรการ (ภารกิจ คุณวุฒิ)

### ปรับเกลียมา จำนวน ๒ อัตรา

๑. จพง.ป้องกันฯชำนาญงาน ปง./ชง.

จำนวน ๑ อัตรา เกลียไป กองสาธารณสุข

จำนวน ๑ อัตรา เกลียไป สำนักงานเลขานุการ อบจ.

จำนวน ๑ อัตรา เกลียไป กองยุทธศาสตร์และงบประมาณ

จำนวน ๑ อัตรา เกลียไป กองยุทธศาสตร์และงบประมาณ

จำนวน ๑ อัตรา เกลียไป กองยุทธศาสตร์และงบประมาณ \*

จำนวน ๑ อัตรา สังกัด ฝ่ายบริหารงานทั่วไป เกลียไป สังกัด ฝ่ายนิติการ

จำนวน ๒ อัตรา เกลียมาจากกองช่าง ฝ่ายสาธารณสุขและสิ่งแวดล้อม สังกัด ฝ่ายส่งเสริมการท่องเที่ยว \*\*

## โครงสร้างสำนักงานเลขานุการองค์การบริหารส่วนจังหวัดเพชรบูรณ์

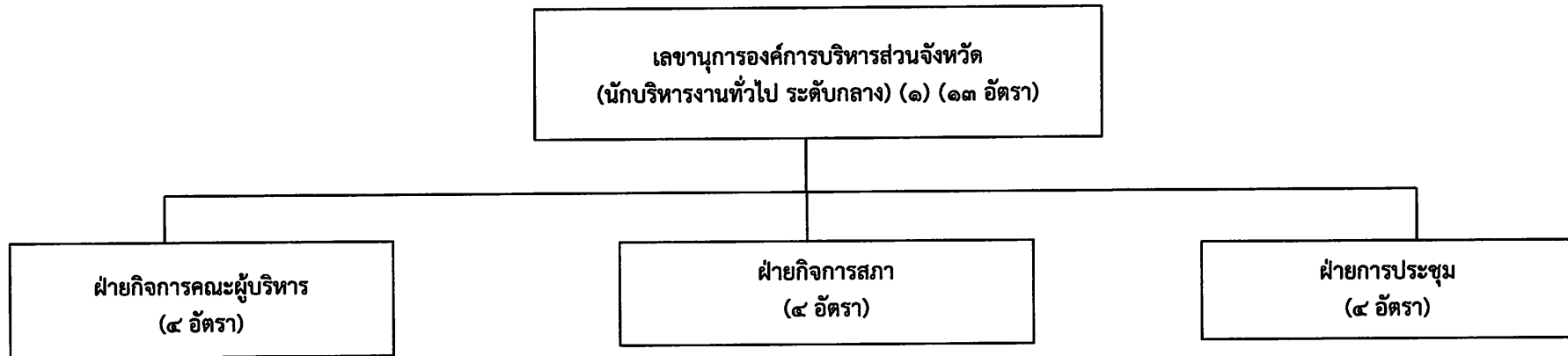

- ข้าราชการ (๔) อัตรา**
๑. นักบริหารงานทั่วไป ระดับต้น (๑) (ว่าง)
  ๒. นักจัดการงานทั่วไป ปก./ชก. (๒) \*
  ๓. เจ้าพนักงานธุรการ ปง./ชง. (๑)

- ข้าราชการ (๓) อัตรา**
๑. นักบริหารงานทั่วไป ระดับต้น (๑)
  ๒. นักจัดการงานทั่วไป ปก./ชก. (๑)
  ๓. เจ้าพนักงานธุรการ ปง./ชง. (๑)

- พนักงานจ้างทั่วไป (๑) อัตรา**
๑. พนักงานขับรถยนต์ (๑)

- ข้าราชการ (๓) อัตรา**
๑. นักบริหารงานทั่วไป ระดับต้น (๑)
  ๒. นักจัดการงานทั่วไป ปก./ชก. (๑)
  ๓. เจ้าพนักงานธุรการ ปง./ชง. (๑)

- พนักงานจ้างตามภารกิจ (๑) อัตรา**
๑. ผช.จพง. ธุรการ (คุณวุฒิ) (๑)

จำนวน	ข้าราชการ	ลูกจ้างประจำ	พนักงานจ้างตามภารกิจ (คุณวุฒิ)	พนักงานจ้างทั่วไป	รวม
	๑๑	-	๑	๑	๑๓

หมายเหตุ \* ตำแหน่ง นักจัดการงานทั่วไป ปก./ชก. จำนวน ๑ อัตรา ฝ่ายกิจการคณะผู้บริหาร ปรับเปลี่ยนมาจาก สำนักปลัดฯ ฝ่ายบริหารงานทั่วไป

## โครงสร้างกองยุทธศาสตร์และงบประมาณ

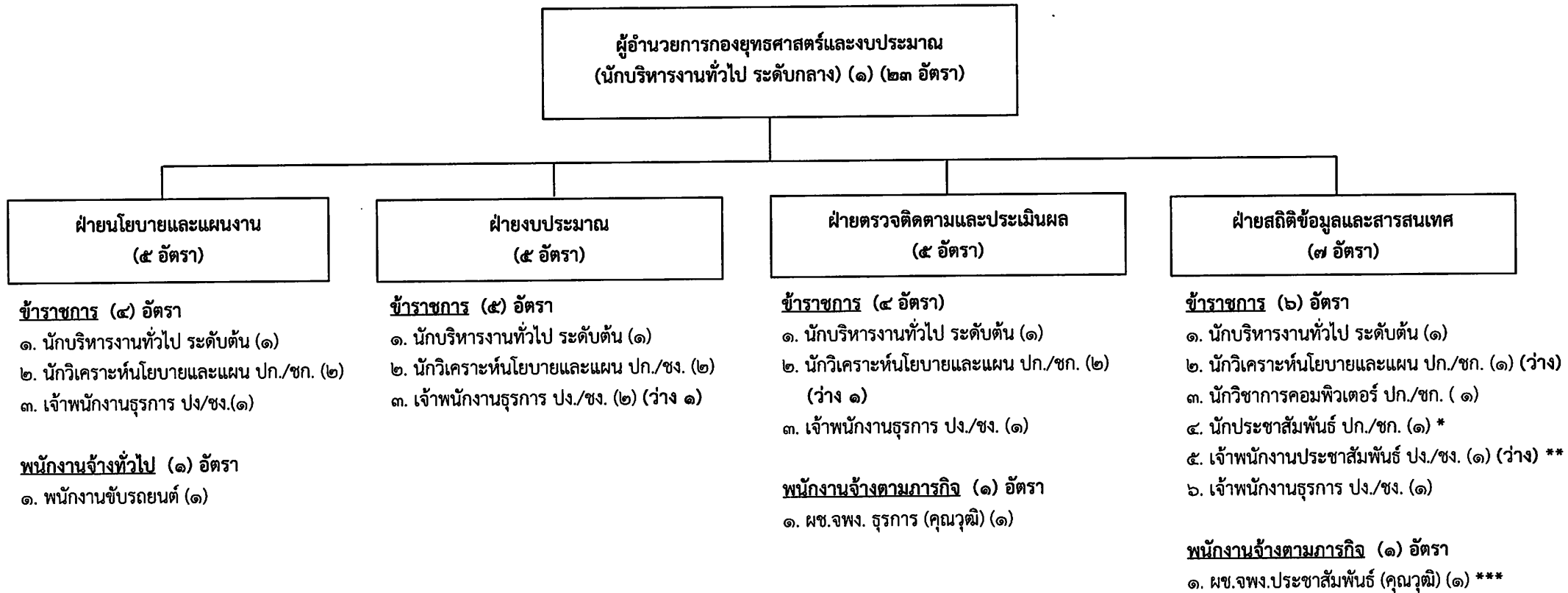

จำนวน	ข้าราชการ	พนักงานจ้างตามภารกิจ (คุณวุฒิ)	พนักงานจ้างทั่วไป	รวม
	๒๐	๒	๑	๒๓

หมายเหตุ

ปรับเปลี่ยนมาจากสำนักปลัดฯ จำนวน ๓ อัตรา

๑. \* ตำแหน่ง นักประชาสัมพันธ์ ปก./ชก. จำนวน ๑ อัตรา
๒. \*\* ตำแหน่ง เจ้าพนักงานประชาสัมพันธ์ ปง./ชง. (ว่าง) จำนวน ๑ อัตรา
๓. \*\*\* ตำแหน่ง ผู้ช่วยเจ้าพนักงานประชาสัมพันธ์ จำนวน ๑ อัตรา

โครงสร้างกองคลัง องค์การบริหารส่วนจังหวัดเพชรบูรณ์

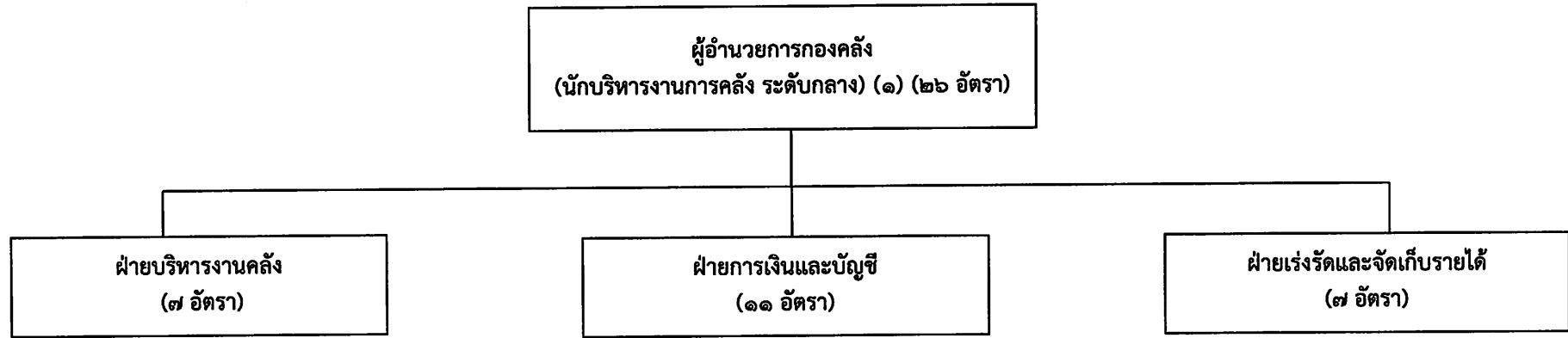

**ข้าราชการ (๖) อัตรา**

๑. นักบริหารงานการคลัง ระดับต้น (๑) (ว่าง)
๒. นักวิชาการเงินและบัญชี ปก./ชก. (๑)
๓. นักวิชาการคอมพิวเตอร์ ปก./ชก. (๑)
๔. เจ้าพนักงานการเงินและบัญชี ปง./ชง. (๒) (ว่าง ๑)
๕. เจ้าพนักงานธุรการ ปง./ชง. (๑)

**พนักงานจ้างตามภารกิจ (๑) อัตรา**

๑. ผช.เจ้าพนักงานธุรการ (คุณวุฒิ) (๑)

**ข้าราชการ (๘) อัตรา**

๑. นักบริหารงานการคลัง ระดับต้น (๑)
๒. นักวิชาการเงินและบัญชี ปก./ชก. (๒)
๓. นักวิชาการคลัง ปก./ชก. (๑)
๔. เจ้าพนักงานการเงินและบัญชี ปง./ชง. (๒)
๕. เจ้าพนักงานธุรการ ปง./ชง. (๒)

**พนักงานจ้างตามภารกิจ (๓) อัตรา**

๑. ผช. เจ้าพนักงานการเงินและบัญชี (คุณวุฒิ) (๑)
๒. ผช. เจ้าพนักงานธุรการ (คุณวุฒิ) (๒)

**ข้าราชการ (๔) อัตรา**

๑. นักบริหารงานการคลัง ระดับต้น (๑) (ว่าง)
๒. นักวิชาการเงินและบัญชี ปก./ชก. (๒)
๓. เจ้าพนักงานการคลัง ปง./ชง. (๑) (ว่าง)

**พนักงานจ้างตามภารกิจ (๒) อัตรา**

๑. ผช.เจ้าพนักงานการเงินและบัญชี (คุณวุฒิ) (๑)
๒. พนักงานขับรถยนต์ (ทักษะ) (๑)

**พนักงานจ้างทั่วไป (๑) อัตรา**

๑. บริกร (คนพิการ) (๑) (ว่าง)

จำนวน	ข้าราชการ	พนักงานจ้างตามภารกิจ (คุณวุฒิ)	พนักงานจ้างตามภารกิจ (ทักษะ)	พนักงานจ้างทั่วไป	รวม
	๑๙	๕	๑	๑	๒๖

## โครงสร้างกองช่างองค์การบริหารส่วนจังหวัดเพชรบูรณ์

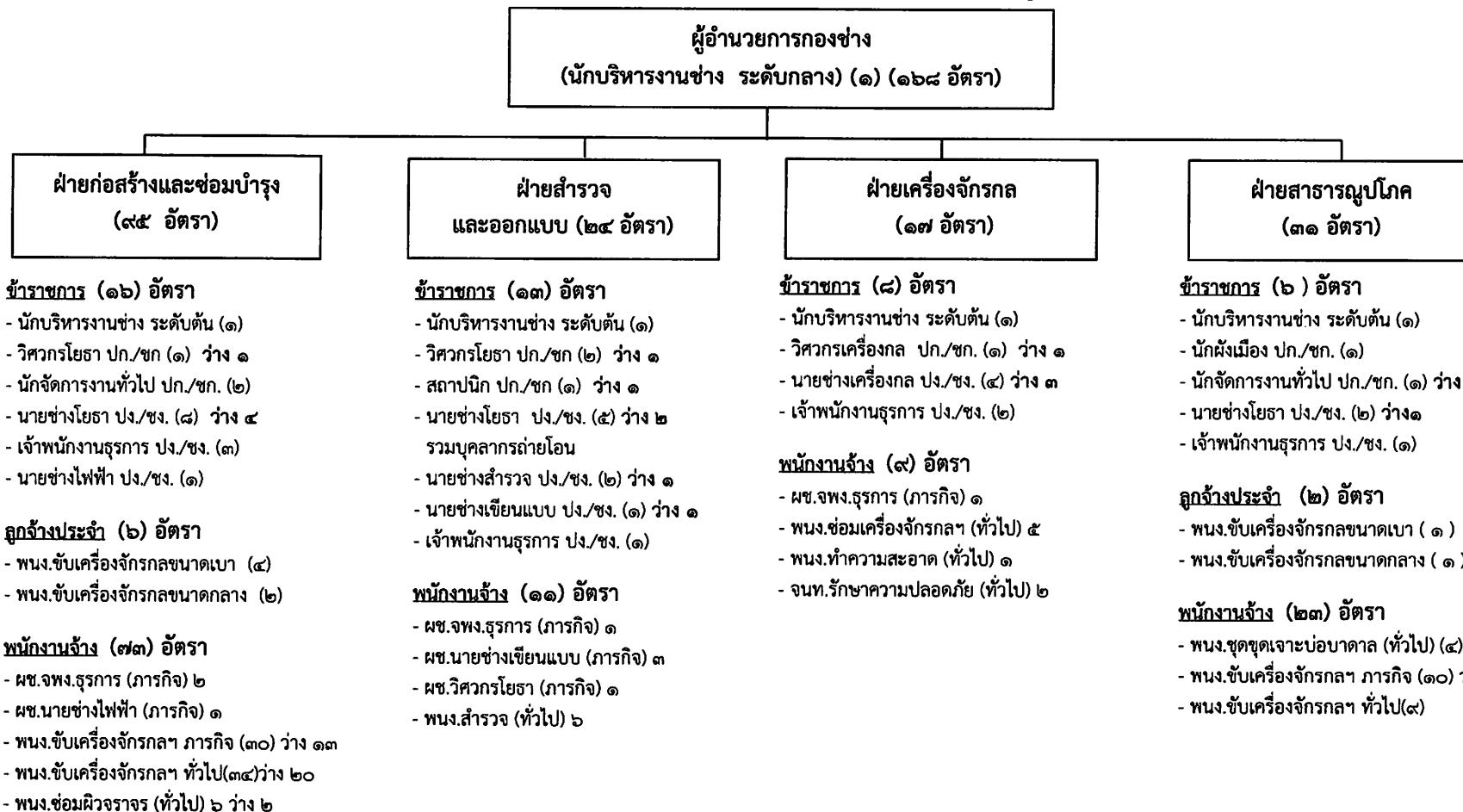

จำนวน	ข้าราชการ	ลูกจ้างประจำ	พนักงานจ้างตามภารกิจ (คุณวุฒิ)	พนักงานจ้างตามภารกิจ (ทักษะ)	พนักงานจ้างทั่วไป	รวม
		๔๔	๘	๙	๔๐	๖๗

## หมายเหตุ

ปรับเปลี่ยนอัตราค่าลงไป ๒ กองราชการ จำนวน ๙ อัตรา ดังนี้

๑. สำนักปลัดฯ จำนวน ๒ อัตรา ดังนี้

๑.๑ ตำแหน่ง เจ้าพนักงานป้องกันและบรรเทาสาธารณภัย (ปง./ชง.)

จำนวน ๒ อัตรา

๒. กองสาธารณสุข จำนวน ๗ อัตรา ดังนี้

๒.๑ ตำแหน่ง วิศวกรสุขาภิบาล (ปก./ชก.)

จำนวน ๑ อัตรา

๒.๒ ตำแหน่ง นักวิชาการสิ่งแวดล้อม (ปก./ชก.)

จำนวน ๑ อัตรา

๒.๓ ตำแหน่ง ผู้ช่วยเจ้าหน้าที่บริหารงานทั่วไป

จำนวน ๑ อัตรา

๒.๔ ตำแหน่ง พนักงานขับเครื่องจักรกลและยานพาหนะ

จำนวน ๓ อัตรา

๒.๕ ตำแหน่ง พนักงานทำความสะอาด (ประจำรถสุขา)

จำนวน ๑ อัตรา

## โครงสร้างกองสาธารณสุข องค์การบริหารส่วนจังหวัดเพชรบูรณ์

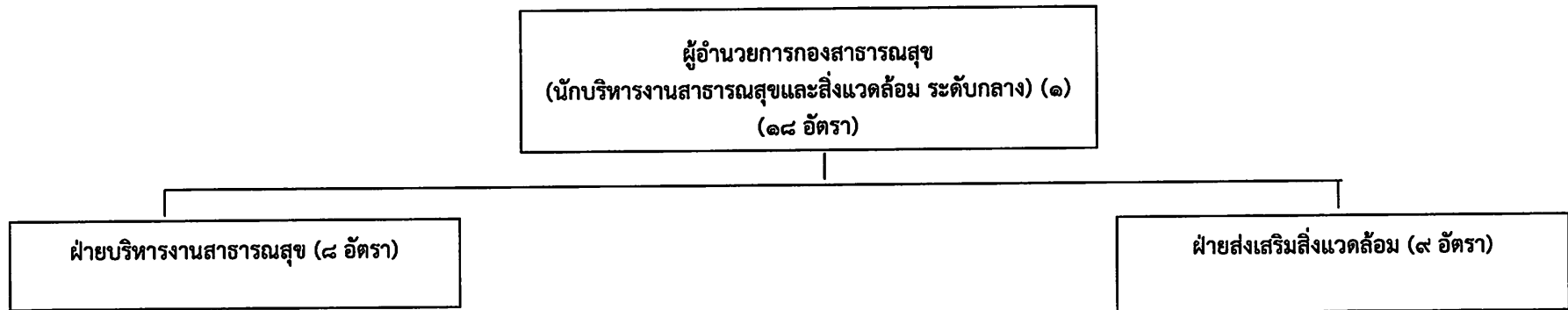

### ข้าราชการ (๗) อัตรา

๑. นักบริหารงานสาธารณสุขและสิ่งแวดล้อม ระดับต้น (๑) (กำหนดใหม่)
๒. นักวิชาการสาธารณสุข ปก./ชก. (๒) (ปรับเกลี่ยมาจาก สป. ๑ / กำหนดใหม่ ๑) \*๑
๓. พยาบาลวิชาชีพ ปก./ชก. (๑) (กำหนดใหม่)
๔. นักจัดการงานทั่วไป ปก./ชก. (๑) (กำหนดใหม่)
๕. เจ้าพนักงานพัสดุ ปง./ชง (๑) (กำหนดใหม่)
๖. เจ้าพนักงานธุรการ ปง./ชง. (๑) (กำหนดใหม่)

### พนักงานจ้างตามภารกิจ (๑) อัตรา

๑. ผช. นักวิชาการสาธารณสุข (คุณวุฒิ) (๑) (กำหนดใหม่)

### ข้าราชการ (๔) อัตรา

๑. นักบริหารงานสาธารณสุขและสิ่งแวดล้อม ระดับต้น (๑) (กำหนดใหม่)
๒. วิศวกรสุขาภิบาล ปก./ชก. (๑) (ปรับเกลี่ยมาจากกองช่าง) \*๒
๓. นักวิชาการสิ่งแวดล้อม ปก./ชก. (๑) (ว่างเต็ม) \*๓ (ปรับเกลี่ยมาจากกองช่าง)
๔. เจ้าพนักงานธุรการ ปง./ชง. (๑) (กำหนดใหม่)

### พนักงานจ้างตามภารกิจ (๒) อัตรา

๑. ผช. เจ้าหน้าที่บริหารงานทั่วไป (คุณวุฒิ) (๑) \*๔ (ปรับเกลี่ยมาจากกองช่าง)
๒. พนง. ขับเครื่องจักรกลฯ (ทักษะ) (๑) (ปรับเกลี่ยมาจากกองช่าง) \*๕

### พนักงานจ้างทั่วไป (๓) อัตรา

๑. พนง. ขับเครื่องจักรกลฯ (๒) (ปรับเกลี่ยมาจากกองช่าง) \*๖
๒. พนง. ทำความสะอาด (ประจำรถสุขา) (๑) \*๗ (ปรับเกลี่ยมาจากกองช่าง)

จำนวน	ข้าราชการ	พนักงานจ้างตามภารกิจ (คุณวุฒิ)	พนักงานจ้างตามภารกิจ (ทักษะ)	พนักงานจ้างทั่วไป	รวม
	๑๒	๒	๑	๓	๑๘



## หมายเหตุ

ปรับเกลี่ยอัตรากำลังมาจาก ๒ กองราชการ จำนวน ๘ อัตรา ดังนี้

๑. สำนักปลัดฯ จำนวน ๑ อัตรา ดังนี้

๑.๑ ตำแหน่ง นักวิชาการสาธารณสุข (ปก./ชก.)

จำนวน ๑ อัตรา \*๑

๒. กองสาธารณสุข จำนวน ๗ อัตรา ดังนี้

๒.๑ ตำแหน่ง วิศวกรสุขาภิบาล (ปก./ชก.)

จำนวน ๑ อัตรา \*๒

๒.๒ ตำแหน่ง นักวิชาการสิ่งแวดล้อม (ปก./ชก.)

จำนวน ๑ อัตรา \*๓

๒.๓ ตำแหน่ง ผู้ช่วยเจ้าหน้าที่บริหารงานทั่วไป (คุณวุฒิ)

จำนวน ๑ อัตรา \*๔

๒.๔ ตำแหน่ง พนักงานขับเครื่องจักรกลและยานพาหนะ (ทักษะ)

จำนวน ๓ อัตรา \*๕

๒.๕ ตำแหน่ง พนักงานขับเครื่องจักรกลและยานพาหนะ (ทั่วไป)

จำนวน ๓ อัตรา \*๖

๒.๖ ตำแหน่ง พนักงานทำความสะอาด (ประจำรถสุขา)

จำนวน ๑ อัตรา \*๗

## โครงสร้างกองการศึกษา ศาสนาและวัฒนธรรม องค์การบริหารส่วนจังหวัดเพชรบูรณ์

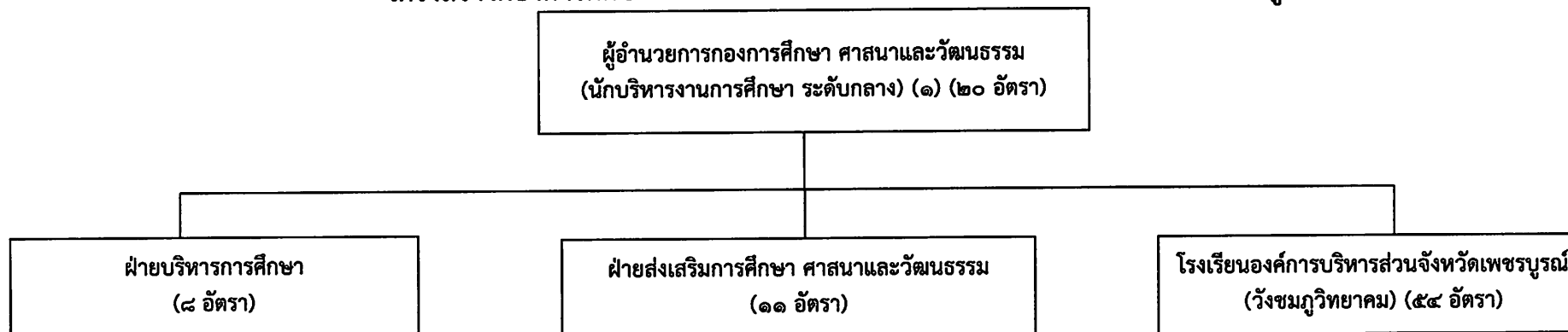

### ข้าราชการ (๕) อัตรา

๑. นักบริหารงานการศึกษา ระดับต้น (๑) (ว่าง)
๒. นักวิชาการศึกษา ปก./ชก. (๑)
๓. นักจัดการงานทั่วไป ปก./ชก. (๑)
๔. เจ้าพนักงานธุรการ ปง./ชง. (๑)
๕. เจ้าพนักงานพัสดุ ปง./ชง. (๑) (ว่าง)

### พนักงานจ้างตามภารกิจ (๓) อัตรา

๑. ผช. นักจัดการงานทั่วไป (คุณวุฒิ) (๑)
๒. ผช. เจ้าพนักงานธุรการ (คุณวุฒิ) (๑)
๓. ผช. เจ้าพนักงานพัสดุ (คุณวุฒิ) (๑)

### ข้าราชการ (๔) อัตรา

๑. นักบริหารงานการศึกษา ระดับต้น (๑)
๒. นักวิชาการศึกษา ปก./ชก. (๑) \*
๓. นักจัดการงานทั่วไป ปก./ชก. (๑)
๔. นักสันทนการ ปก./ชก. (๑)

### พนักงานจ้างตามภารกิจ (๗) อัตรา

๑. ผช. เจ้าหน้าที่บริหารงานทั่วไป (คุณวุฒิ) (๕)
๒. ผช. เจ้าพนักงานธุรการ (คุณวุฒิ) (๑)
๓. พนักงานขับรถยนต์ (ทักษะ) (๑)

อัตรากำลังกองการศึกษา	ข้าราชการ	ลูกจ้างประจำ	พนักงานจ้างตามภารกิจ (คุณวุฒิ)	พนักงานจ้างตามภารกิจ (ทักษะ)	รวม
	๑๐	-	๙	๑	๒๐

อัตรากำลังโรงเรียน อบจ.พช	ข้าราชการครู	ลูกจ้างประจำ	พนักงานจ้างตามภารกิจ			พนักงานจ้างทั่วไป		รวม
			งบกรมฯ	งบท้องถิ่น		งบกรมฯ	งบท้องถิ่น	
			พจนจ.ตามภารกิจ (คุณวุฒิ)	พจนจ.ตามภารกิจ (คุณวุฒิ)	พจนจ.ตามภารกิจ (ทักษะ)			
๕๔	-	๓	๑	๒	๒	๓	๖๐	

หมายเหตุ \*ปรับเปลี่ยนตำแหน่ง นักวิชาการศึกษาชำนาญการ จำนวน ๑ อัตรา จากฝ่ายบริหารงานการศึกษา ไปฝ่ายส่งเสริมการศึกษา ศาสนาและวัฒนธรรม

## โครงสร้างกองการเจ้าหน้าที่องค์การบริหารส่วนจังหวัดเพชรบูรณ์

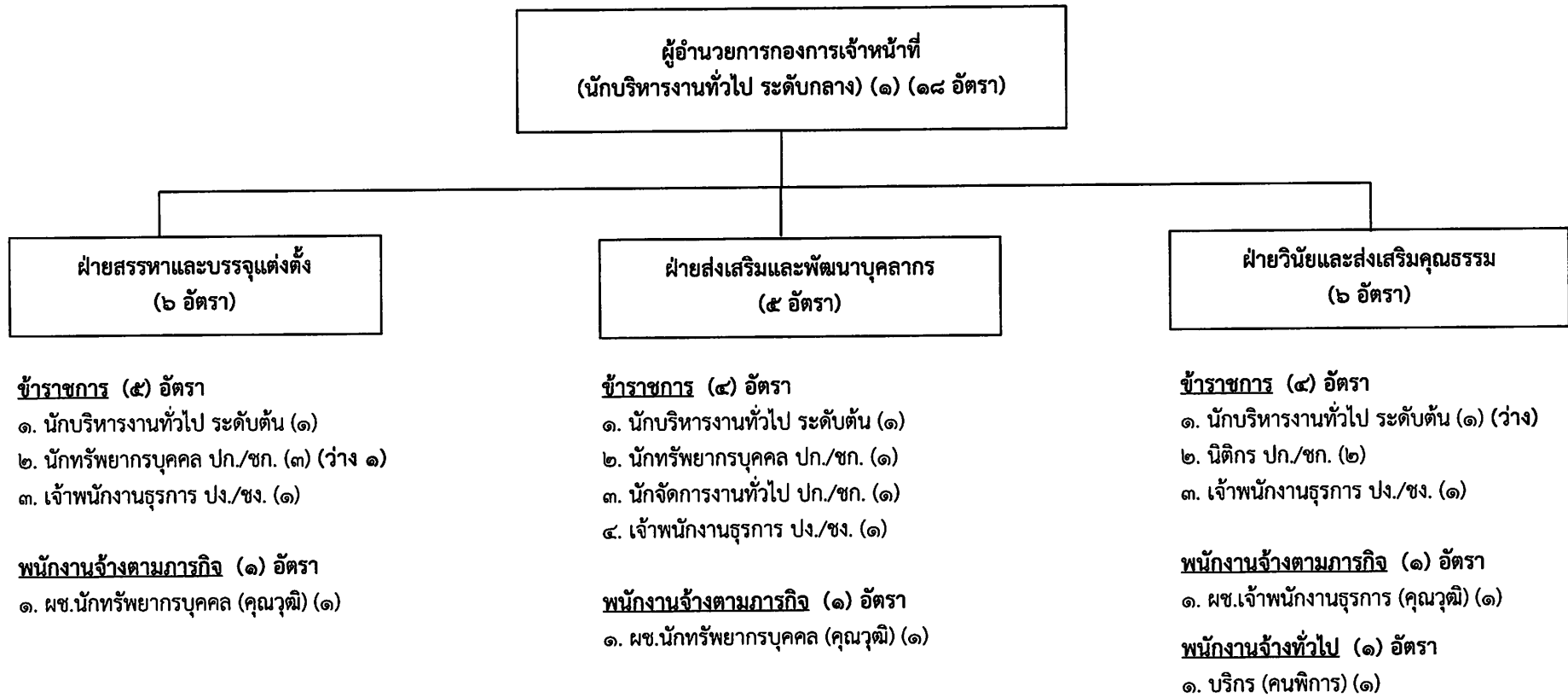

จำนวน	ข้าราชการ	ลูกจ้างประจำ	พนักงานจ้างตามภารกิจ (คุณวุฒิ)	พนักงานจ้างทั่วไป	รวม
	๑๔	-	๓	๑	๑๘

โครงสร้างหน่วยตรวจสอบภายใน องค์การบริหารส่วนจังหวัดเพชรบูรณ์

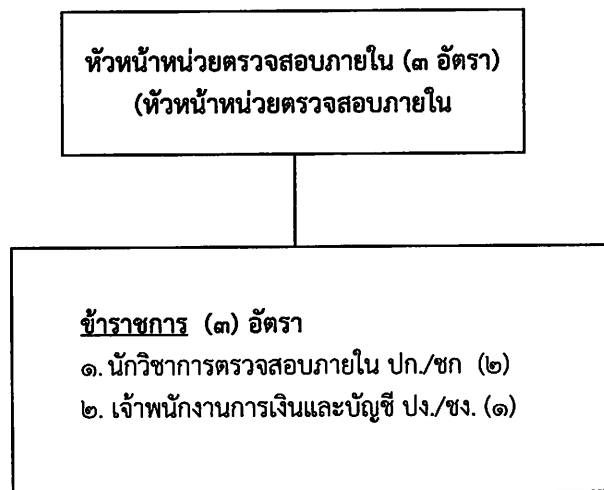

จำนวน	ข้าราชการ	ลูกจ้างประจำ	พนักงานจ้างตามภารกิจ (คุณวุฒิ)	พนักงานจ้างทั่วไป	รวม
	๓	-	-	-	๓

## โครงสร้างกองพัสดุและทรัพย์สินองค์การบริหารส่วนจังหวัดเพชรบูรณ์

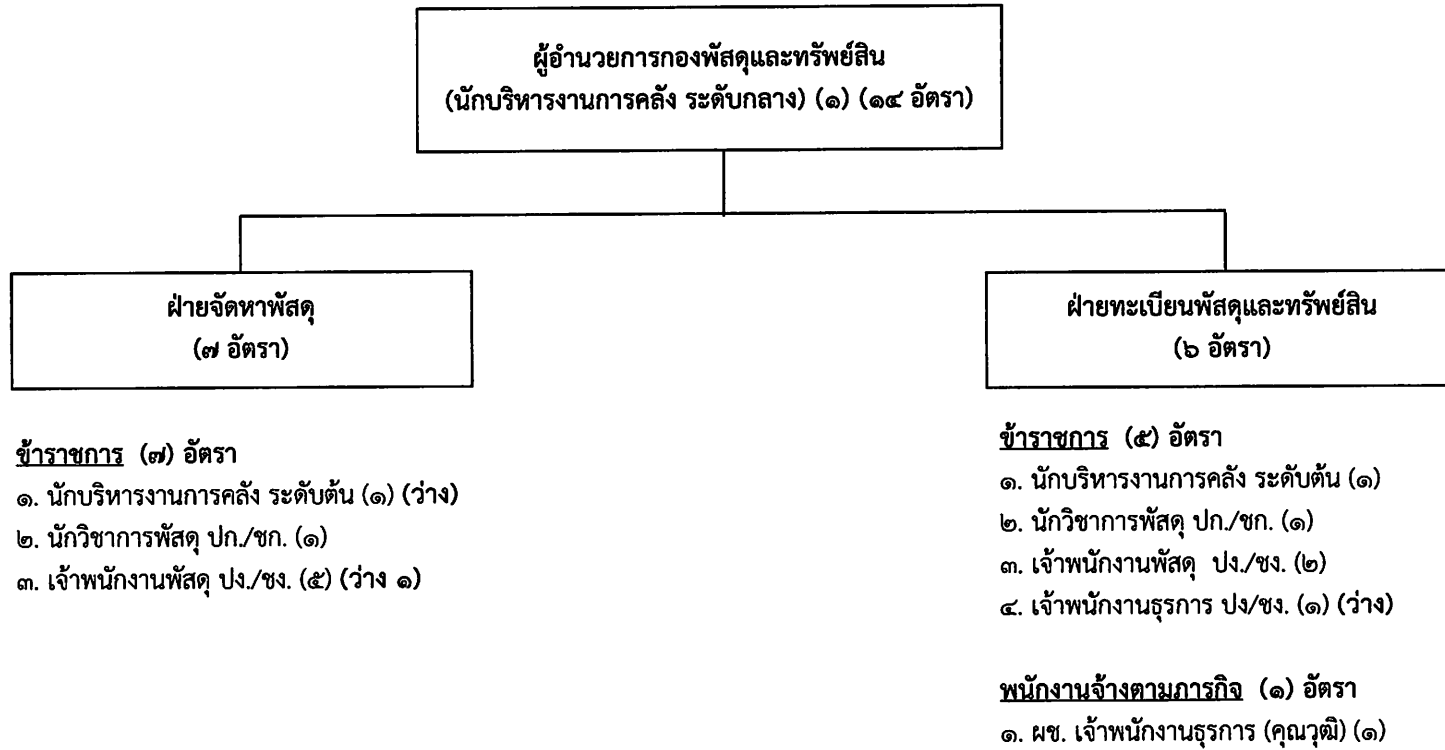

จำนวน	ข้าราชการ	พนักงานจ้างตามภารกิจ (คุณวุฒิ)	พนักงานจ้างทั่วไป	รวม
	๑๓	๑	-	๑๔

๑๑. บัญชีแสดงจัดคนลงสู่ตำแหน่งและการกำหนดเลขที่ตำแหน่งในส่วนราชการ

ลำดับที่	ชื่อ-สกุล	คุณวุฒิการศึกษา	กรอบอัตราเก่าดั้งเดิม			กรอบอัตราเก่าดั้งใหม่			หมายเหตุ
			เลขที่ตำแหน่ง	ตำแหน่ง	ระดับ	เลขที่ตำแหน่ง	ตำแหน่ง	ระดับ	
๑	นางนฤมล วรรณกุล	ปริญญาโท (กศ.ม.)	๓๙-๑-๐๐-๑๑๐๑-๐๐๑	ปลัดองค์การบริหารส่วนจังหวัด (นักบริหารงานท้องถิ่น)	สูง	๓๙-๑-๐๐-๑๑๐๑-๐๐๑	ปลัดองค์การบริหารส่วนจังหวัด (นักบริหารงานท้องถิ่น)	สูง	
๒	-ว่าง-	-	๓๙-๑-๐๐-๑๑๐๑-๐๐๒	รองปลัดองค์การบริหารส่วนจังหวัด (นักบริหารงานท้องถิ่น)	สูง	๓๙-๑-๐๐-๑๑๐๑-๐๐๒	รองปลัดองค์การบริหารส่วนจังหวัด (นักบริหารงานท้องถิ่น)	สูง	กสค.
๓	นายพงศ์พล แสนนอก	ปริญญาโท (ร.ม.)	๓๙-๑-๐๐-๑๑๐๑-๐๐๓	รองปลัดองค์การบริหารส่วนจังหวัด (นักบริหารงานท้องถิ่น)	กลาง	๓๙-๑-๐๐-๑๑๐๑-๐๐๓	รองปลัดองค์การบริหารส่วนจังหวัด (นักบริหารงานท้องถิ่น)	กลาง	
๔	นางสายชล สุนทร	ปริญญาโท (ร.บ.ม.)	๓๙-๑-๐๐-๑๑๐๑-๐๐๔	รองปลัดองค์การบริหารส่วนจังหวัด (นักบริหารงานท้องถิ่น)	กลาง	๓๙-๑-๐๐-๑๑๐๑-๐๐๔	รองปลัดองค์การบริหารส่วนจังหวัด (นักบริหารงานท้องถิ่น)	กลาง	
๕	นายสิทธิชัย อินทร์บุญ	ปริญญาโท (ร.ม.)	๓๙-๑-๐๑-๒๑๐๑-๐๐๑	หัวหน้าสำนักปลัด (นักบริหารงานทั่วไป)	กลาง	๓๙-๑-๐๑-๒๑๐๑-๐๐๑	หัวหน้าสำนักปลัด (นักบริหารงานทั่วไป)	กลาง	
๖	นางขุติมา ป้องกัน	ปริญญาโท (ศศ.ม.)	๓๙-๑-๐๑-๒๑๐๑-๐๐๒	หัวหน้าฝ่ายบริหารงานทั่วไป (นักบริหารงานทั่วไป)	ต้น	๓๙-๑-๐๑-๒๑๐๑-๐๐๒	หัวหน้าฝ่ายบริหารงานทั่วไป (นักบริหารงานทั่วไป)	ต้น	
๗	นางกมลวรรณ นามวงษ์	ปริญญาโท (ร.ม.)	๓๙-๑-๐๑-๒๑๐๑-๐๐๓	หัวหน้าฝ่ายนิติการและพาณิชย์ (นักบริหารงานทั่วไป)	ต้น	๓๙-๑-๐๑-๒๑๐๑-๐๐๓	หัวหน้าฝ่ายนิติการ (นักบริหารงานทั่วไป)	ต้น	
๘	นายวิชัย ผดุงนิก	ปริญญาโท (ร.ม.)	๓๙-๑-๐๑-๒๑๐๑-๐๐๔	หัวหน้าฝ่ายพัฒนาและส่งเสริมการท่องเที่ยว (นักบริหารงานทั่วไป)	ต้น	๓๙-๑-๐๑-๒๑๐๑-๐๐๔	หัวหน้าฝ่ายส่งเสริมการท่องเที่ยว (นักบริหารงานทั่วไป)	ต้น	
๙	-ว่าง-	-	๓๙-๑-๐๑-๒๑๐๑-๐๐๕	หัวหน้าฝ่ายพัฒนาสังคม (นักบริหารงานทั่วไป)	ต้น	๓๙-๑-๐๑-๒๑๐๕-๐๐๑	หัวหน้าฝ่ายสวัสดิการสังคม (นักบริหารงานสวัสดิการสังคม)	ต้น	กสค.
๑๐	น.ส.นันทวัน จันชนะ	ปริญญาโท (บธ.ม.)	๓๙-๑-๐๑-๓๑๐๑-๐๐๑	นักจัดการงานทั่วไป	ชำนาญการ	๓๙-๑-๐๑-๓๑๐๑-๐๐๑	นักจัดการงานทั่วไป	ชำนาญการ	
๑๑	นางธัญสิณี จตุพจน์	ปริญญาโท (ร.ม.)	๓๙-๑-๐๑-๓๑๐๑-๐๐๒	นักจัดการงานทั่วไป	ชำนาญการ	๓๙-๑-๐๑-๓๑๐๑-๐๐๒	นักจัดการงานทั่วไป	ชำนาญการ	
๑๒	น.ส.ศิวริน อินทรศร	ปริญญาตรี (ศศ.บ.)	๓๙-๑-๐๑-๓๑๐๑-๐๐๔	นักจัดการงานทั่วไป	ชำนาญการ	๓๙-๑-๐๑-๓๑๐๑-๐๐๓	นักจัดการงานทั่วไป	ชำนาญการ	
๑๓	นางจินตนา เทียมเมือง	ปริญญาโท (น.ม.)	๓๙-๑-๐๑-๓๑๐๕-๐๐๑	นิติกร	ชำนาญการพิเศษ	๓๙-๑-๐๑-๓๑๐๕-๐๐๑	นิติกร	ชำนาญการพิเศษ	
๑๔	นายคณัยฤทธิ์ พิลา	ปริญญาโท (วท.ม.)	๓๙-๑-๐๑-๓๑๐๖-๐๐๑	นักวิชาการคอมพิวเตอร์	ชำนาญการ	๓๙-๑-๐๑-๓๑๐๖-๐๐๑	นักวิชาการคอมพิวเตอร์	ชำนาญการ	
๑๕	น.ส.ณิรินทร์ดา บุญหล้า	ปริญญาโท (วท.ม.)	๓๙-๑-๐๑-๓๓๐๒-๐๐๑	นักพัฒนาการท่องเที่ยว	ปฏิบัติการ	๓๙-๑-๐๑-๓๓๐๒-๐๐๑	นักพัฒนาการท่องเที่ยว	ปฏิบัติการ	
๑๖	น.ส.บุญศิริ ไตรสมภพสันติ	ปริญญาตรี (ร.บ.)	๓๙-๑-๐๑-๓๘๐๑-๐๐๑	นักพัฒนาชุมชน	ชำนาญการ	๓๙-๑-๐๑-๓๘๐๑-๐๐๑	นักพัฒนาชุมชน	ชำนาญการ	51

ลำดับที่	ชื่อ-สกุล	คุณวุฒิการศึกษา	กรอบอัตรากำลังเดิม			กรอบอัตรากำลังใหม่			หมายเหตุ
			เลขที่ตำแหน่ง	ตำแหน่ง	ระดับ	เลขที่ตำแหน่ง	ตำแหน่ง	ระดับ	
๑๗	น.ส.ศรีสุดา อินทะ	ปริญญาตรี (ร.บ.)	๓๙-๑-๐๑-๔๑๐๑-๐๐๑	เจ้าพนักงานธุรการ	ชำนาญงาน	๓๙-๑-๐๑-๔๑๐๑-๐๐๑	เจ้าพนักงานธุรการ	ชำนาญงาน	
๑๘	น.ส.กัญญาภักดิ์ พิลา	ปริญญาตรี (บธ.บ.)	๓๙-๑-๐๑-๔๑๐๑-๐๐๒	เจ้าพนักงานธุรการ	ชำนาญงาน	๓๙-๑-๐๑-๔๑๐๑-๐๐๒	เจ้าพนักงานธุรการ	ชำนาญงาน	
๑๙	น.ส.ทิพย์พารณีย์ คำสุข	ปริญญาตรี (บธ.บ.)	๓๙-๑-๐๑-๔๑๐๑-๐๐๓	เจ้าพนักงานธุรการ	ปฏิบัติงาน	๓๙-๑-๐๑-๔๑๐๑-๐๐๓	เจ้าพนักงานธุรการ	ปฏิบัติงาน	
๒๐	นายนวนัทพร ผิวทอง	ปริญญาตรี (บธ.บ.)	๓๙-๑-๐๑-๔๑๐๑-๐๐๔	เจ้าพนักงานธุรการ	ปฏิบัติงาน	๓๙-๑-๐๑-๔๑๐๑-๐๐๔	เจ้าพนักงานธุรการ	ปฏิบัติงาน	
๒๑	นายนิวัฒน์ แก้วอ่ำ	ปริญญาตรี (บธ.บ.)	๓๙-๑-๐๑-๔๑๐๑-๐๐๕	เจ้าพนักงานธุรการ	ปฏิบัติงาน	๓๙-๑-๐๑-๔๑๐๑-๐๐๕	เจ้าพนักงานธุรการ	ปฏิบัติงาน	
๒๒	น.ส.นิภาพร แก้วบาง	ปริญญาตรี (บธ.บ.)	๓๙-๑-๐๑-๔๑๐๑-๐๐๖	เจ้าพนักงานธุรการ	ปฏิบัติงาน	๓๙-๑-๐๑-๔๑๐๑-๐๐๖	เจ้าพนักงานธุรการ	ปฏิบัติงาน	
๒๓	-ว่าง-	-	๓๙-๑-๐๑-๔๑๐๑-๐๐๗	เจ้าพนักงานธุรการ	ปง./ขง.	๓๙-๑-๐๑-๔๑๐๑-๐๐๗	เจ้าพนักงานธุรการ	ปง./ขง.	(ว่างเดิม)
๒๔	น.ส.สิริพร จงรักษ์	ปริญญาตรี (บธ.บ.)	๓๙-๑-๐๑-๔๓๐๒-๐๐๑	เจ้าพนักงานส่งเสริมการท่องเที่ยว	ปฏิบัติงาน	๓๙-๑-๐๑-๔๓๐๒-๐๐๑	เจ้าพนักงานส่งเสริมการท่องเที่ยว	ปฏิบัติงาน	
๒๕	นายเรวัฒน์ ขุนแก้วดิสสกุล	ปริญญาตรี (ศศ.บ.)	๓๙-๑-๐๕-๔๘๐๕-๐๐๑	เจ้าพนักงานป้องกันและบรรเทาสาธารณภัย	ชำนาญงาน	๓๙-๑-๐๑-๔๘๐๕-๐๐๑	เจ้าพนักงานป้องกันและบรรเทาสาธารณภัย	ชำนาญงาน	ปรับเกลี้ย
๒๖	นายชัยณรงค์ โชติวัฒน์พัฒพงศ์	ปริญญาตรี (ร.บ.)	๓๙-๑-๐๕-๔๘๐๕-๐๐๒	เจ้าพนักงานป้องกันและบรรเทาสาธารณภัย	ชำนาญงาน	๓๙-๑-๐๑-๔๘๐๕-๐๐๒	เจ้าพนักงานป้องกันและบรรเทาสาธารณภัย	ชำนาญงาน	ปรับเกลี้ย
๒๗	นายสุนันท์ ชำนาญ	ปริญญาตรี (รปศ.)	๒	ภารโรง	-	๒	ภารโรง	-	
๒๘	นายประสิทธิ์ชัย แหวนซุม	ม.๓	๓	พนักงานขับรถยนต์	-	๓	พนักงานขับรถยนต์	-	
๒๙	นายอภิวัฒน์ เกิ่งขุนทด	ปริญญาตรี	-	ผู้ช่วยเจ้าพนักงานธุรการ	-	-	ผู้ช่วยเจ้าพนักงานธุรการ	-	
๓๐	น.ส. อาริยา กิณยีน	ปริญญาตรี	-	ผู้ช่วยเจ้าพนักงานธุรการ	-	-	ผู้ช่วยเจ้าพนักงานธุรการ	-	
๓๑	น.ส.ปิยะนุช เกษสี	ปริญญาตรี	-	ผู้ช่วยเจ้าพนักงานธุรการ	-	-	ผู้ช่วยเจ้าพนักงานธุรการ	-	
๓๒	น.ส.ฉกรทิพย์ มีแสงแก้ว	ปริญญาตรี	-	ผู้ช่วยเจ้าพนักงานธุรการ	-	-	ผู้ช่วยเจ้าพนักงานธุรการ	-	
๓๓	นายชนาวุฒิ เจริญพานิช	ปริญญาตรี	-	ผู้ช่วยเจ้าพนักงานธุรการ	-	-	ผู้ช่วยเจ้าพนักงานธุรการ	-	

ลำดับที่	ชื่อ-สกุล	คุณวุฒิการศึกษา	กรอบอัตราเก่าดั้งเดิม			กรอบอัตราเก่าสิ่งใหม่			หมายเหตุ
			เลขที่ตำแหน่ง	ตำแหน่ง	ระดับ	เลขที่ตำแหน่ง	ตำแหน่ง	ระดับ	
๓๔	นายอมร ใจรักษ์	ป.๖	-	พนักงานขับรถยนต์	-	-	พนักงานขับรถยนต์	-	
๓๕	นายอุทัย แสงนก	ป.๖	-	พนักงานขับรถยนต์	-	-	พนักงานขับรถยนต์	-	
๓๖	นางลำตวน นักระบำ	ม.๖	-	พนักงานทำความสะอาด	-	-	พนักงานทำความสะอาด	-	
๓๗	นางนันทพร พรหมหมื่น	ป.๖	-	พนักงานทำความสะอาด	-	-	พนักงานทำความสะอาด	-	
๓๘	นางขวัญดาว สีทา	ม.๓	-	พนักงานทำความสะอาด	-	-	พนักงานทำความสะอาด	-	
๓๙	นางบุญมี อิกะ	ป.๔	-	พนักงานทำความสะอาด	-	-	พนักงานทำความสะอาด	-	
๔๐	นายสังเวียน แก้วปิ่น	ป.๖	-	พนักงานทำความสะอาด	-	-	พนักงานทำความสะอาด	-	
๔๑	นายไตรรัตน์ หมวกแก้ว	ม.๖	-	พนักงานทำความสะอาด	-	-	พนักงานทำความสะอาด	-	
๔๒	นางชรินดา คำอินทร์	ม.๖	-	พนักงานทำความสะอาด	-	-	พนักงานทำความสะอาด	-	
๔๓	นายณรงค์ มิ่งขวัญ	ป.๖	-	พนักงานทำความสะอาด	-	-	พนักงานทำความสะอาด	-	
๔๔	-ว่าง-	-	-	บริกร	-	-	บริกร	-	(ว่างเดิม)
๔๕	นายชาณุวิทย์ จงทัน	ป.๖	-	บริกร (คนพิการ)	-	-	บริกร (คนพิการ)	-	
๔๖	นายดนัย บุญปล้อง	ม.๖	-	พนักงานขับรถยนต์	-	-	พนักงานขับรถยนต์	-	
๔๗	นายธีรวัฒน์ ชมชื่น	ม.๓	-	พนักงานขับรถยนต์	-	-	พนักงานขับรถยนต์	-	
๔๘	นายสมพงษ์ สีทา	ป.๖	-	คนสวน	-	-	คนสวน	-	
๔๙	นายสาธิต หล้าพล้อย	ม.๓	-	คนสวน	-	-	คนสวน	-	
๕๐	นายไสว ไชปลา	ป.๔	-	คนสวน	-	-	คนสวน	-	



ลำดับที่	ชื่อ-สกุล	คุณวุฒิการศึกษา	กรอบอัตรากำลังเดิม			กรอบอัตรากำลังใหม่			หมายเหตุ
			เลขที่ตำแหน่ง	ตำแหน่ง	ระดับ	เลขที่ตำแหน่ง	ตำแหน่ง	ระดับ	
๕๑	นายพิษณุ อิกะ	ป.๔	-	คนสวน	-	-	คนสวน	-	
๕๒	นายสมาน ไชยปัญหา	ป.๓	-	คนสวน	-	-	คนสวน	-	
๕๓	นางอุทัยรัตน์ อินทนิม	ปริญญาโท (รป.ม.)	๓๙-๑-๐๒-๒๑๐๑-๐๐๖	ผู้อำนวยการกองกิจการสภา (นักบริหารงานทั่วไป)	กลาง	๓๙-๑-๐๒-๒๑๐๑-๐๐๕	เลขานุการองค์การบริหารส่วนจังหวัด (นักบริหารงานทั่วไป)	กลาง	
๕๔	นางกานดา กิริติกาลกุล	ปริญญาโท (กศ.ม.)	๓๙-๑-๐๒-๒๑๐๑-๐๐๗	หัวหน้าฝ่ายการประชุม (นักบริหารงานทั่วไป)	ต้น	๓๙-๑-๐๒-๒๑๐๑-๐๐๖	หัวหน้าฝ่ายการประชุม (นักบริหารงานทั่วไป)	ต้น	
๕๕	นางวิไลพร ชะนะภักดิ์	ปริญญาโท (รป.ม.)	๓๙-๑-๐๒-๒๑๐๑-๐๐๘	หัวหน้าฝ่ายกิจการสภา (นักบริหารงานทั่วไป)	ต้น	๓๙-๑-๐๒-๒๑๐๑-๐๐๗	หัวหน้าฝ่ายกิจการสภา (นักบริหารงานทั่วไป)	ต้น	
๕๖	-ว่าง-	-	๓๙-๑-๐๒-๒๑๐๑-๐๐๙	หัวหน้าฝ่ายส่งเสริมการมีส่วนร่วมของประชาชน (นักบริหารงานทั่วไป)	ต้น	๓๙-๑-๐๒-๒๑๐๑-๐๐๘	หัวหน้าฝ่ายกิจการคณะผู้บริหาร (นักบริหารงานทั่วไป)	ต้น	กสผ.
๕๗	นางสุจิตรา เอื้อนยศ	ปริญญาตรี (ศศ.บ.)	๓๙-๑-๐๒-๓๑๐๑-๐๐๕	นักจัดการงานทั่วไป	ชำนาญการ	๓๙-๑-๐๒-๓๑๐๑-๐๐๔	นักจัดการงานทั่วไป	ชำนาญการ	
๕๘	น.ส.นนธิชา เหล่าเขตกิจ	ปริญญาโท (รพ.ม.)	๓๙-๑-๐๒-๓๑๐๑-๐๐๖	นักจัดการงานทั่วไป	ชำนาญการ	๓๙-๑-๐๒-๓๑๐๑-๐๐๕	นักจัดการงานทั่วไป	ชำนาญการ	
๕๙	นางบุญสิตา คำมา	ปริญญาตรี (ศศ.บ.)	๓๙-๑-๐๒-๓๑๐๑-๐๐๗	นักจัดการงานทั่วไป	ชำนาญการ	๓๙-๑-๐๒-๓๑๐๑-๐๐๖	นักจัดการงานทั่วไป	ชำนาญการ	
๖๐	น.ส.สุคนธ์นันท์ ตะกรุดโอม	ปริญญาตรี (ศศ.บ.)	๓๙-๑-๐๑-๓๑๐๑-๐๐๓	นักจัดการงานทั่วไป	ชำนาญการ	๓๙-๑-๐๒-๓๑๐๑-๐๐๗	นักจัดการงานทั่วไป	ชำนาญการ	ปรับเปลี่ยน
๖๑	นางเดือนใจ เพอร์สซัวร์	ปริญญาตรี (ศศ.บ.)	๓๙-๑-๐๒-๔๑๐๑-๐๐๘	เจ้าพนักงานธุรการ	ชำนาญงาน	๓๙-๑-๐๒-๔๑๐๑-๐๐๘	เจ้าพนักงานธุรการ	ชำนาญงาน	
๖๒	น.ส.ชยุดา ทองสัจย์	ปริญญาตรี (บธ.บ.)	๓๙-๑-๐๒-๔๑๐๑-๐๐๙	เจ้าพนักงานธุรการ	ปฏิบัติงาน	๓๙-๑-๐๒-๔๑๐๑-๐๐๙	เจ้าพนักงานธุรการ	ปฏิบัติงาน	
๖๓	นายวิทยา เกตุชรา	ปริญญาตรี (วท.บ.)	๓๙-๑-๐๒-๔๑๐๑-๐๑๐	เจ้าพนักงานธุรการ	ปฏิบัติงาน	๓๙-๑-๐๒-๔๑๐๑-๐๑๐	เจ้าพนักงานธุรการ	ปฏิบัติงาน	
๖๔	น.ส.มลวิมลย์ ใจทัศน์	ปริญญาตรี	-	ผู้ช่วยเจ้าพนักงานธุรการ	-	-	ผู้ช่วยเจ้าพนักงานธุรการ	-	
๖๕	นายวุฒินันท์ นิมนวล	ม.๖	-	พนักงานขับรถยนต์	-	-	พนักงานขับรถยนต์	-	
๖๖	นายกรเอก ปานลักษณ์	ปริญญาโท (บธ.ม.)	๓๙-๑-๐๔-๒๑๐๒-๐๐๑	ผู้อำนวยการกองคลัง (นักบริหารงานการคลัง)	กลาง	๓๙-๑-๐๔-๒๑๐๒-๐๐๑	ผู้อำนวยการกองคลัง (นักบริหารงานการคลัง)	กลาง	
๖๗	-ว่าง-	-	๓๙-๑-๐๔-๒๑๐๒-๐๐๒	หัวหน้าฝ่ายเร่งรัดและจัดเก็บรายได้ (นักบริหารงานการคลัง)	ต้น	๓๙-๑-๐๔-๒๑๐๒-๐๐๒	หัวหน้าฝ่ายเร่งรัดและจัดเก็บรายได้ (นักบริหารงานการคลัง)	ต้น	กสผ.

ลำดับที่	ชื่อ-สกุล	คุณวุฒิการศึกษา	กรอบอัตราเก่าเดิม			กรอบอัตราเก่าใหม่			หมายเหตุ
			เลขที่ตำแหน่ง	ตำแหน่ง	ระดับ	เลขที่ตำแหน่ง	ตำแหน่ง	ระดับ	
๖๘	นางอมรรัตน์ ผดุงนิภ	ปริญญาโท (ร.ม.)	๓๙-๑-๐๔-๒๑๐๒-๐๐๓	หัวหน้าฝ่ายการเงิน (นักบริหารงานการคลัง)	ต้น	๓๙-๑-๐๔-๒๑๐๒-๐๐๓	หัวหน้าฝ่ายการเงินและบัญชี (นักบริหารงานการคลัง)	ต้น	
๖๙	-ว่าง-	-	๓๙-๑-๐๔-๒๑๐๒-๐๐๔	หัวหน้าฝ่ายบัญชี (นักบริหารงานการคลัง)	ต้น	๓๙-๑-๐๔-๒๑๐๒-๐๐๔	หัวหน้าฝ่ายบริหารงานคลัง (นักบริหารงานการคลัง)	ต้น	กสธ.
๗๐	นายวัชรพงศ์ เมตตา	ปริญญาตรี (วท.บ.)	๓๙-๑-๐๔-๓๑๐๖-๐๐๓	นักวิชาการคอมพิวเตอร์	ปฏิบัติการ	๓๙-๑-๐๔-๓๑๐๖-๐๐๒	นักวิชาการคอมพิวเตอร์	ปฏิบัติการ	
๗๑	น.ส.ชานิกา ศิริประเสริฐ	ปริญญาตรี (ศศ.บ.)	๓๙-๑-๐๔-๓๑๐๑-๐๐๑	นักวิชาการเงินและบัญชี	ปฏิบัติการ	๓๙-๑-๐๔-๓๑๐๑-๐๐๑	นักวิชาการเงินและบัญชี	ปฏิบัติการ	
๗๒	นางนพรัตน์ คล้ายทอง	ปริญญาตรี (ศศ.บ.)	๓๙-๑-๐๔-๓๑๐๑-๐๐๒	นักวิชาการเงินและบัญชี	ชำนาญการ	๓๙-๑-๐๔-๓๑๐๑-๐๐๒	นักวิชาการเงินและบัญชี	ชำนาญการ	
๗๓	นางชมพูนุท มีนคำสาย	ปริญญาตรี (บธ.บ.)	๓๙-๑-๐๔-๓๑๐๑-๐๐๓	นักวิชาการเงินและบัญชี	ชำนาญการ	๓๙-๑-๐๔-๓๑๐๑-๐๐๓	นักวิชาการเงินและบัญชี	ชำนาญการ	
๗๔	นางสุพัตรา พรหมขาว	ปริญญาตรี (ศศ.บ.)	๓๙-๑-๐๔-๓๑๐๑-๐๐๔	นักวิชาการเงินและบัญชี	ชำนาญการ	๓๙-๑-๐๔-๓๑๐๑-๐๐๔	นักวิชาการเงินและบัญชี	ชำนาญการ	
๗๕	นางธนพร แดงอ่อน	ปริญญาโท (กศ.ม.)	๓๙-๑-๐๔-๓๑๐๑-๐๐๕	นักวิชาการเงินและบัญชี	ชำนาญการ	๓๙-๑-๐๔-๓๑๐๑-๐๐๕	นักวิชาการเงินและบัญชี	ชำนาญการ	
๗๖	นางณัฐกฤตา โพธิ์ชัยรัตน์	ปริญญาโท (บธ.ม.)	๓๙-๑-๐๔-๓๑๐๒-๐๐๑	นักวิชาการคลัง	ชำนาญการ	๓๙-๑-๐๔-๓๑๐๒-๐๐๑	นักวิชาการคลัง	ชำนาญการ	
๗๗	นางจินตนา โสภากาศ	ปริญญาตรี (วท.บ.)	๓๙-๑-๐๔-๔๑๐๑-๐๑๖	เจ้าพนักงานธุรการ	ชำนาญงาน	๓๙-๑-๐๔-๔๑๐๑-๐๑๑	เจ้าพนักงานธุรการ	ชำนาญงาน	
๗๘	สิบลอกวิทธิ พัวแหง	ปริญญาตรี (บธ.บ.)	๓๙-๑-๐๔-๔๑๐๑-๐๑๗	เจ้าพนักงานธุรการ	ชำนาญงาน	๓๙-๑-๐๔-๔๑๐๑-๐๑๒	เจ้าพนักงานธุรการ	ชำนาญงาน	
๗๙	น.ส.ชิตาภรณ์ แสงบุตรดี	ปริญญาตรี (รป.บ.)	๓๙-๑-๐๔-๔๑๐๑-๐๑๘	เจ้าพนักงานธุรการ	ปฏิบัติงาน	๓๙-๑-๐๔-๔๑๐๑-๐๑๓	เจ้าพนักงานธุรการ	ปฏิบัติงาน	
๘๐	น.ส.ศรณีย์ โฉนจัน	ปริญญาตรี (บธ.บ.)	๓๙-๑-๐๔-๔๑๐๑-๐๐๑	เจ้าพนักงานการเงินและบัญชี	ชำนาญงาน	๓๙-๑-๐๔-๔๑๐๑-๐๐๑	เจ้าพนักงานการเงินและบัญชี	ชำนาญงาน	
๘๑	น.ส.นวลฤดี โสด้บัง	ปริญญาตรี (ศศ.บ.)	๓๙-๑-๐๔-๔๑๐๑-๐๐๒	เจ้าพนักงานการเงินและบัญชี	ชำนาญงาน	๓๙-๑-๐๔-๔๑๐๑-๐๐๒	เจ้าพนักงานการเงินและบัญชี	ชำนาญงาน	
๘๒	นางสุลาลีณี เทหาหา	ปริญญาตรี (ศศ.บ.)	๓๙-๑-๐๔-๔๑๐๑-๐๐๓	เจ้าพนักงานการเงินและบัญชี	ชำนาญงาน	๓๙-๑-๐๔-๔๑๐๑-๐๐๓	เจ้าพนักงานการเงินและบัญชี	ชำนาญงาน	
๘๓	-ว่าง-	-	๓๙-๑-๐๔-๔๑๐๑-๐๐๔	เจ้าพนักงานการเงินและบัญชี	ปง./ขง.	๓๙-๑-๐๔-๔๑๐๑-๐๐๔	เจ้าพนักงานการเงินและบัญชี	ปง./ขง.	กสธ.
๘๔	-ว่าง-	-	๓๙-๑-๐๔-๔๑๐๒-๐๐๑	เจ้าพนักงานการคลัง	ปง./ขง.	๓๙-๑-๐๔-๔๑๐๒-๐๐๑	เจ้าพนักงานการคลัง	ปง./ขง.	กสธ.

ลำดับที่	ชื่อ-สกุล	คุณวุฒิการศึกษา	กรอบอัตรากำลังเดิม			กรอบอัตรากำลังใหม่			หมายเหตุ
			เลขที่ตำแหน่ง	ตำแหน่ง	ระดับ	เลขที่ตำแหน่ง	ตำแหน่ง	ระดับ	
๘๕	น.ส.พรวิภา ตันเพชร	ปริญญาตรี	-	ผู้ช่วยเจ้าพนักงานธุรการ	-	-	ผู้ช่วยเจ้าพนักงานธุรการ	-	
๘๖	นางอารีรัตน์ ตัววงศ์	ปริญญาตรี	-	ผู้ช่วยเจ้าพนักงานธุรการ	-	-	ผู้ช่วยเจ้าพนักงานธุรการ	-	
๘๗	นางรุ่งทิพย์ อินทร์ทอง	ปริญญาตรี	-	ผู้ช่วยเจ้าพนักงานธุรการ	-	-	ผู้ช่วยเจ้าพนักงานธุรการ	-	
๘๘	นางภัควลัญญ์ นักระบำ	ปริญญาตรี	-	ผู้ช่วยเจ้าพนักงานการเงินและบัญชี	-	-	ผู้ช่วยเจ้าพนักงานการเงินและบัญชี	-	
๘๙	นางพิมพ์วรรณ พิมพ์านนท์	ปริญญาตรี	-	ผู้ช่วยเจ้าพนักงานการเงินและบัญชี	-	-	ผู้ช่วยเจ้าพนักงานการเงินและบัญชี	-	
๙๐	นายเอกราช ราตรี	ม.๓	-	พนักงานขับรถยนต์	-	-	พนักงานขับรถยนต์	-	
๙๑	-ว่าง-	-	-	บริกร (คนพิการ)	-	-	บริกร (คนพิการ)	-	(ว่างเดิม)
๙๒	นายสำรวย เจอะแก่นหอม	ปวส. (ช่างก่อสร้าง)	๓๙-๑-๐๕-๒๑๐๓-๐๐๑	ผู้อำนวยการกองช่าง (นักบริหารงานช่าง)	กลาง	๓๙-๑-๐๕-๒๑๐๓-๐๐๑	ผู้อำนวยการกองช่าง (นักบริหารงานช่าง)	กลาง	
๙๓	นายอนุวัฒน์ วัฒนศัพท์	ปริญญาตรี (บธ.บ.)	๓๙-๑-๐๕-๒๑๐๓-๐๐๒	หัวหน้าฝ่ายก่อสร้างและซ่อมบำรุง (นักบริหารงานช่าง)	ต้น	๓๙-๑-๐๕-๒๑๐๓-๐๐๒	หัวหน้าฝ่ายก่อสร้างและซ่อมบำรุง (นักบริหารงานช่าง)	ต้น	
๙๔	นายสนั่น ไฉนรุ่ง	ปริญญาตรี (ศศ.บ.)	๓๙-๑-๐๕-๒๑๐๓-๐๐๓	หัวหน้าฝ่ายสำรวจและออกแบบ (นักบริหารงานช่าง)	ต้น	๓๙-๑-๐๕-๒๑๐๓-๐๐๓	หัวหน้าฝ่ายสำรวจและออกแบบ (นักบริหารงานช่าง)	ต้น	
๙๕	นายชูศักดิ์ ทาร์ตัน	ปริญญาโท (รป.ม.)	๓๙-๑-๐๕-๒๑๐๓-๐๐๔	หัวหน้าฝ่ายสาธารณภัยและสิ่งแวดล้อม (นักบริหารงานช่าง)	ต้น	๓๙-๑-๐๕-๒๑๐๓-๐๐๔	หัวหน้าฝ่ายสาธารณูปโภค (นักบริหารงานช่าง)	ต้น	
๙๖	นายประเทือง ทองนุ่ม	ปริญญาโท (ร.ม.)	๓๙-๑-๐๕-๒๑๐๓-๐๐๕	หัวหน้าฝ่ายเครื่องจักรกลและยานพาหนะ (นักบริหารงานช่าง)	ต้น	๓๙-๑-๐๕-๒๑๐๓-๐๐๕	หัวหน้าฝ่ายเครื่องจักรกล (นักบริหารงานช่าง)	ต้น	
๙๗	-ว่าง-	-	๓๙-๑-๐๕-๓๑๐๑-๐๐๘	นักจัดการงานทั่วไป	ปก./ชก.	๓๙-๑-๐๕-๓๑๐๑-๐๐๘	นักจัดการงานทั่วไป	ปก./ชก.	(ว่างเดิม)
๙๘	-ว่าง-	-	๓๙-๑-๐๕-๓๑๐๑-๐๐๙	นักจัดการงานทั่วไป	ปก./ชก.	๓๙-๑-๐๕-๓๑๐๑-๐๐๙	นักจัดการงานทั่วไป	ปก./ชก.	(ว่างเดิม)
๙๙	นายปิยะมาศ ฤกษ์แสน	ปริญญาตรี (วท.บ.)	๓๙-๑-๐๕-๓๑๐๑-๐๑๓	นักจัดการงานทั่วไป	ชำนาญการ	๓๙-๑-๐๕-๓๑๐๑-๐๑๐	นักจัดการงานทั่วไป	ชำนาญการ	
๑๐๐	นายสุรพล จำปาวงษ์	ปริญญาโท (ร.ม.)	๓๙-๑-๐๕-๓๗๐๑-๐๐๑	วิศวกรโยธา	ชำนาญการ	๓๙-๑-๐๕-๓๗๐๑-๐๐๑	วิศวกรโยธา	ชำนาญการ	
๑๐๑	-ว่าง-	-	๓๙-๑-๐๕-๓๗๐๑-๐๐๒	วิศวกรโยธา	ปก./ชก.	๓๙-๑-๐๕-๓๗๐๑-๐๐๒	วิศวกรโยธา	ปก./ชก.	๑๑

ลำดับที่	ชื่อ-สกุล	คุณวุฒิการศึกษา	กรอบอัตรากำลังเดิม			กรอบอัตรากำลังใหม่			หมายเหตุ
			เลขที่ตำแหน่ง	ตำแหน่ง	ระดับ	เลขที่ตำแหน่ง	ตำแหน่ง	ระดับ	
๑๐๒	- ว่าง -	-	๓๙-๑-๐๕-๓๗๐๑-๐๐๓	วิศวกรโยธา	ปก./ชก.	๓๙-๑-๐๕-๓๗๐๑-๐๐๓	วิศวกรโยธา	ปก./ชก.	กสธ.
๑๐๓	- ว่าง -	-	๓๙-๑-๐๕-๓๗๐๒-๐๐๑	สถาปนิก	ปก./ชก.	๓๙-๑-๐๕-๓๗๐๒-๐๐๑	สถาปนิก	ปก./ชก.	กสธ.
๑๐๔	น.ส.วีรลลิตา เกษสุวรรณ	ปริญญาตรี (วศ.บ.)	๓๙-๑-๐๕-๓๗๐๓-๐๐๑	นักผังเมือง	ปฏิบัติการ	๓๙-๑-๐๕-๓๗๐๓-๐๐๑	นักผังเมือง	ปฏิบัติการ	
๑๐๕	- ว่าง -	-	๓๙-๑-๐๕-๓๗๐๔-๐๐๑	วิศวกรเครื่องกล	ปก./ชก.	๓๙-๑-๐๕-๓๗๐๔-๐๐๑	วิศวกรเครื่องกล	ปก./ชก.	กสธ.
๑๐๖	นายอำนาจ เข็อบริบูรณ์	ปริญญาตรี (วท.บ.)	๓๙-๑-๐๕-๔๑๐๑-๐๑๙	เจ้าพนักงานธุรการ	ชำนาญงาน	๓๙-๑-๐๕-๔๑๐๑-๐๑๔	เจ้าพนักงานธุรการ	ชำนาญงาน	
๑๐๗	นายสถิต ขวัญแก้ว	ปริญญาตรี (ศศ.บ.)	๓๙-๑-๐๕-๔๑๐๑-๐๒๐	เจ้าพนักงานธุรการ	ชำนาญงาน	๓๙-๑-๐๕-๔๑๐๑-๐๑๕	เจ้าพนักงานธุรการ	ชำนาญงาน	
๑๐๘	สิบทิพนธ์วัฒน์ พูนสวัสดิ์	ปริญญาโท (รป.ม.)	๓๙-๑-๐๕-๔๑๐๑-๐๒๑	เจ้าพนักงานธุรการ	ปฏิบัติงาน	๓๙-๑-๐๕-๔๑๐๑-๐๒๖	เจ้าพนักงานธุรการ	ปฏิบัติงาน	
๑๐๙	นายสมบุรณ์ ฤทธิ์เลิศ	ปริญญาโท (ร.ม.)	๓๙-๑-๐๕-๔๑๐๑-๐๒๒	เจ้าพนักงานธุรการ	ชำนาญงาน	๓๙-๑-๐๕-๔๑๐๑-๐๑๗	เจ้าพนักงานธุรการ	ชำนาญงาน	
๑๑๐	นายวิโรจน์ อินมณี	ปริญญาตรี (บธ.บ.)	๓๙-๑-๐๕-๔๑๐๑-๐๒๓	เจ้าพนักงานธุรการ	ชำนาญงาน	๓๙-๑-๐๕-๔๑๐๑-๐๑๘	เจ้าพนักงานธุรการ	ชำนาญงาน	
๑๑๑	- ว่าง -	-	๓๙-๑-๐๕-๔๑๐๑-๐๒๔	เจ้าพนักงานธุรการ	ปง./ชง.	๓๙-๑-๐๕-๔๑๐๑-๐๑๙	เจ้าพนักงานธุรการ	ปง./ชง.	(ว่างเดิม)
๑๑๒	- ว่าง -	-	๓๙-๑-๐๕-๔๑๐๑-๐๒๕	เจ้าพนักงานธุรการ	ปง./ชง.	๓๙-๑-๐๕-๔๑๐๑-๐๒๐	เจ้าพนักงานธุรการ	ปง./ชง.	(ว่างเดิม)
๑๑๓	นายสินชัย แก่นสน	ปวส. (ก่อสร้าง)	๓๙-๑-๐๕-๔๗๐๑-๐๐๑	นายช่างโยธา	ชำนาญงาน	๓๙-๑-๐๕-๔๗๐๑-๐๐๑	นายช่างโยธา	ชำนาญงาน	
๑๑๔	- ว่าง -	-	๓๙-๑-๐๕-๔๗๐๑-๐๐๒	นายช่างโยธา	ปง./ชง.	๓๙-๑-๐๕-๔๗๐๑-๐๐๒	นายช่างโยธา	ปง./ชง.	(ว่างเดิม)
๑๑๕	นายไชยวัฒน์ จันละมุด	ปวส. (ช่างโยธา)	๓๙-๑-๐๕-๔๗๐๑-๐๐๓	นายช่างโยธา	อาวุโส	๓๙-๑-๐๕-๔๗๐๑-๐๐๓	นายช่างโยธา	อาวุโส	
๑๑๖	นายยุทธนา แพรขาว	ปวส. (ช่างก่อสร้าง)	๓๙-๑-๐๕-๔๗๐๑-๐๐๔	นายช่างโยธา	ชำนาญงาน	๓๙-๑-๐๕-๔๗๐๑-๐๐๔	นายช่างโยธา	ชำนาญงาน	
๑๑๗	นายทินกร ทองแกมแก้ว	ปวส. (ช่างก่อสร้าง)	๓๙-๑-๐๕-๔๗๐๑-๐๐๕	นายช่างโยธา	ชำนาญงาน	๓๙-๑-๐๕-๔๗๐๑-๐๐๕	นายช่างโยธา	ชำนาญงาน	
๑๑๘	นายประสิทธิ์ มาอ่อน	ปริญญาตรี (วท.บ.)	๓๙-๑-๐๕-๔๗๐๑-๐๐๖	นายช่างโยธา	อาวุโส	๓๙-๑-๐๕-๔๗๐๑-๐๐๖	นายช่างโยธา	อาวุโส	

ลำดับที่	ชื่อ-สกุล	คุณวุฒิการศึกษา	กรอบอัตราเก่าเดิม			กรอบอัตราค่าจ้างใหม่			หมายเหตุ
			เลขที่ตำแหน่ง	ตำแหน่ง	ระดับ	เลขที่ตำแหน่ง	ตำแหน่ง	ระดับ	
๑๑๙	นายสิริพัฒน์ จตุพจน์	ปริญญาโท (ร.ม.)	๓๙-๑-๐๕-๔๗๐๑-๐๐๗	นายช่างโยธา	ชำนาญงาน	๓๙-๑-๐๕-๔๗๐๑-๐๐๗	นายช่างโยธา	ชำนาญงาน	
๑๒๐	- ว่าง -	-	๓๙-๑-๐๕-๔๗๐๑-๐๐๘	นายช่างโยธา	ปง./ขง.	๓๙-๑-๐๕-๔๗๐๑-๐๐๘	นายช่างโยธา	ปง./ขง.	กสณ.
๑๒๑	- ว่าง -	-	๓๙-๑-๐๕-๔๗๐๑-๐๐๙	นายช่างโยธา	ปง./ขง.	๓๙-๑-๐๕-๔๗๐๑-๐๐๙	นายช่างโยธา	ปง./ขง.	กสณ.
๑๒๒	- ว่าง -	-	๓๙-๑-๐๕-๔๗๐๑-๐๑๐	นายช่างโยธา	ปง./ขง.	๓๙-๑-๐๕-๔๗๐๑-๐๑๐	นายช่างโยธา	ปง./ขง.	กสณ.
๑๒๓	- ว่าง -	-	๓๙-๑-๐๕-๔๗๐๑-๐๑๑	นายช่างโยธา	ปง./ขง.	๓๙-๑-๐๕-๔๗๐๑-๐๑๑	นายช่างโยธา	ปง./ขง.	กสณ.
๑๒๔	- ว่าง -	-	๓๙-๑-๐๕-๔๗๐๑-๐๑๒	นายช่างโยธา	ปง./ขง.	๓๙-๑-๐๕-๔๗๐๑-๐๑๒	นายช่างโยธา	ปง./ขง.	กสณ.
๑๒๕	- ว่าง -	-	๓๙-๑-๐๕-๔๗๐๑-๐๑๓	นายช่างโยธา	ปง./ขง.	๓๙-๑-๐๕-๔๗๐๑-๐๑๓	นายช่างโยธา	ปง./ขง.	กสณ.
๑๒๖	- ว่าง -	-	๓๙-๑-๐๕-๔๗๐๑-๐๑๔	นายช่างโยธา	ปง./ขง.	๓๙-๑-๐๕-๔๗๐๑-๐๑๔	นายช่างโยธา	ปง./ขง.	กสณ.
๑๒๗	นายอุรุพงษ์ เจริญยศ	ปวส. (ช่างก่อสร้าง)	๓๙-๑-๐๕-๔๗๐๑-๐๑๕	นายช่างโยธา	ชำนาญงาน	๓๙-๑-๐๕-๔๗๐๑-๐๑๕	นายช่างโยธา	ชำนาญงาน	
๑๒๘	- ว่าง -	-	๓๙-๑-๐๕-๔๗๐๒-๐๐๑	นายช่างเขียนแบบ	ปง./ขง.	๓๙-๑-๐๕-๔๗๐๒-๐๐๑	นายช่างเขียนแบบ	ปง./ขง.	กสณ.
๑๒๙	นายวิโรจน์ วิชิตนาค	ปริญญาตรี (วท.บ.)	๓๙-๑-๐๕-๔๗๐๓-๐๐๑	นายช่างสำรวจ	ชำนาญงาน	๓๙-๑-๐๕-๔๗๐๓-๐๐๑	นายช่างสำรวจ	ชำนาญงาน	
๑๓๐	- ว่าง -	-	๓๙-๑-๐๕-๔๗๐๓-๐๐๒	นายช่างสำรวจ	ปง./ขง.	๓๙-๑-๐๕-๔๗๐๓-๐๐๒	นายช่างสำรวจ	ปง./ขง.	กสณ.
๑๓๑	นายสมนึก เครือวัน	ปริญญาตรี (น.บ.)	๓๙-๑-๐๕-๔๗๐๕-๐๐๑	นายช่างเครื่องกล	ชำนาญงาน	๓๙-๑-๐๕-๔๗๐๕-๐๐๑	นายช่างเครื่องกล	ชำนาญงาน	
๑๓๒	- ว่าง -	-	๓๙-๑-๐๕-๔๗๐๕-๐๐๒	นายช่างเครื่องกล	ปง./ขง.	๓๙-๑-๐๕-๔๗๐๕-๐๐๒	นายช่างเครื่องกล	ปง./ขง.	กสณ.
๑๓๓	- ว่าง -	-	๓๙-๑-๐๕-๔๗๐๕-๐๐๓	นายช่างเครื่องกล	ปง./ขง.	๓๙-๑-๐๕-๔๗๐๕-๐๐๓	นายช่างเครื่องกล	ปง./ขง.	กสณ.
๑๓๔	- ว่าง -	-	๓๙-๑-๐๕-๔๗๐๕-๐๐๔	นายช่างเครื่องกล	ปง./ขง.	๓๙-๑-๐๕-๔๗๐๕-๐๐๔	นายช่างเครื่องกล	ปง./ขง.	กสณ.
๑๓๕	นายเพ็ง ไช้จริยะ	ปริญญาตรี (อิเล็กทรอนิกส์)	๓๙-๑-๐๕-๔๗๐๖-๐๐๑	นายช่างไฟฟ้า	ปฏิบัติงาน	๓๙-๑-๐๕-๔๗๐๖-๐๐๑	นายช่างไฟฟ้า	ปฏิบัติงาน	

ลำดับที่	ชื่อ-สกุล	คุณวุฒิการศึกษา	กรอบอัตราเก่าเดิม			กรอบอัตราเก่าใหม่			หมายเหตุ
			เลขที่ตำแหน่ง	ตำแหน่ง	ระดับ	เลขที่ตำแหน่ง	ตำแหน่ง	ระดับ	
๑๓๖	นายสุนทร พรหมบุญ	ม.ศ.๕	๑๓	พนักงานขับเครื่องจักรกลขนาดเบา	-	๑๓	พนักงานขับเครื่องจักรกลขนาดเบา	-	
๑๓๗	นายสุรเชษฐ นาปัญญา	ม.๖	๓๘	พนักงานขับเครื่องจักรกลขนาดเบา	-	๓๘	พนักงานขับเครื่องจักรกลขนาดเบา	-	
๑๓๘	นายมานะ จันทร์สีทอง	ม.๖	๕๑	พนักงานขับเครื่องจักรกลขนาดเบา	-	๕๑	พนักงานขับเครื่องจักรกลขนาดเบา	-	
๑๓๙	นายรพีพร นักระบำ	ป.๕	๒๐	พนักงานขับเครื่องจักรกลขนาดเบา	-	๒๐	พนักงานขับเครื่องจักรกลขนาดเบา	-	
๑๔๐	นายสมภพ กุลแอะ	ปวช.	๓๙	พนักงานขับเครื่องจักรกลขนาดเบา	-	๓๙	พนักงานขับเครื่องจักรกลขนาดเบา	-	
๑๔๑	นายอุตร ว่องไว	ปวช.	๓๕	พนักงานขับเครื่องจักรกลขนาดกลาง	-	๓๕	พนักงานขับเครื่องจักรกลขนาดกลาง	-	
๑๔๒	นายสุรศักดิ์ วันเพ็ญ	ปวช.	๓๔	พนักงานขับเครื่องจักรกลขนาดกลาง	-	๓๔	พนักงานขับเครื่องจักรกลขนาดกลาง	-	
๑๔๓	นายสนใจ คงอยู่	ป.๔	๔๑	พนักงานขับเครื่องจักรกลขนาดกลาง	-	๔๑	พนักงานขับเครื่องจักรกลขนาดกลาง	-	
๑๔๔	นายเผ่าพงษ์ เหมือนเผ่า	ปริญญาตรี	-	ผู้ช่วยวิศวกรโยธา	-	-	ผู้ช่วยวิศวกรโยธา	-	
๑๔๕	น.ส.รัตนาพร มหานาม	ปริญญาตรี	-	ผู้ช่วยเจ้าพนักงานธุรการ	-	-	ผู้ช่วยเจ้าพนักงานธุรการ	-	
๑๔๖	นายชัยวัฒน์ สุตทำนอง	ปริญญาตรี	-	ผู้ช่วยเจ้าพนักงานธุรการ	-	-	ผู้ช่วยเจ้าพนักงานธุรการ	-	
๑๔๗	น.ส.จิตตราพร เหลือล้ำ	ปริญญาตรี	-	ผู้ช่วยเจ้าพนักงานธุรการ	-	-	ผู้ช่วยเจ้าพนักงานธุรการ	-	
๑๔๘	น.ส.ณัฐปิ่นชญา วุฒิกุลปิยพัชร	ปริญญาตรี	-	ผู้ช่วยเจ้าพนักงานธุรการ	-	-	ผู้ช่วยเจ้าพนักงานธุรการ	-	
๑๔๙	นายชวกร พึ่งบัว	ปวส.	-	ผู้ช่วยนายช่างเขียนแบบ	-	-	ผู้ช่วยนายช่างเขียนแบบ	-	
๑๕๐	นายมงคล เกณฑ์การ	ปริญญาตรี	-	ผู้ช่วยนายช่างเขียนแบบ	-	-	ผู้ช่วยนายช่างเขียนแบบ	-	
๑๕๑	นายปิยพงษ์ บุญชู	ปริญญาตรี	-	ผู้ช่วยนายช่างเขียนแบบ	-	-	ผู้ช่วยนายช่างเขียนแบบ	-	
๑๕๒	นายอาทิตย์ ทวีสวย	ปริญญาตรี	-	ผู้ช่วยนายช่างไฟฟ้า	-	-	ผู้ช่วยนายช่างไฟฟ้า	-	

ลำดับที่	ชื่อ-สกุล	คุณวุฒิการศึกษา	กรอบอัตรากำลังเดิม			กรอบอัตรากำลังใหม่			หมายเหตุ
			เลขที่ตำแหน่ง	ตำแหน่ง	ระดับ	เลขที่ตำแหน่ง	ตำแหน่ง	ระดับ	
๑๕๓	นายพูน อ่องยิ่ง	ป.๖	-	พนักงานขับเครื่องจักรกลและยานพาหนะ	-	-	พนักงานขับเครื่องจักรกลและยานพาหนะ	-	
๑๕๔	นายปิตินันท์ งามระหงส์	ม.๖	-	พนักงานขับเครื่องจักรกลและยานพาหนะ	-	-	พนักงานขับเครื่องจักรกลและยานพาหนะ	-	
๑๕๕	นายมนเทียร พรหมมีน	ปวส.	-	พนักงานขับเครื่องจักรกลและยานพาหนะ	-	-	พนักงานขับเครื่องจักรกลและยานพาหนะ	-	
๑๕๖	นายพัน สายมัน	ป.๖	-	พนักงานขับเครื่องจักรกลและยานพาหนะ	-	-	พนักงานขับเครื่องจักรกลและยานพาหนะ	-	
๑๕๗	นายย่อม มีเสน	ป.๖	-	พนักงานขับเครื่องจักรกลและยานพาหนะ	-	-	พนักงานขับเครื่องจักรกลและยานพาหนะ	-	
๑๕๘	นายหวัน อางมา	ป.๖	-	พนักงานขับเครื่องจักรกลและยานพาหนะ	-	-	พนักงานขับเครื่องจักรกลและยานพาหนะ	-	
๑๕๙	นายสายบัว อ่อนอิงนอน	ป.๖	-	พนักงานขับเครื่องจักรกลและยานพาหนะ	-	-	พนักงานขับเครื่องจักรกลและยานพาหนะ	-	
๑๖๐	นายเท็ง ปัทมมา	ป.๖	-	พนักงานขับเครื่องจักรกลและยานพาหนะ	-	-	พนักงานขับเครื่องจักรกลและยานพาหนะ	-	
๑๖๑	นายเฉลิมพล ริงทัน	ม.๖	-	พนักงานขับเครื่องจักรกลและยานพาหนะ	-	-	พนักงานขับเครื่องจักรกลและยานพาหนะ	-	
๑๖๒	นายวิฑูรย์ ศรีบุตรา	ปริญญาตรี	-	พนักงานขับเครื่องจักรกลและยานพาหนะ	-	-	พนักงานขับเครื่องจักรกลและยานพาหนะ	-	
๑๖๓	นายมานิตย์ ช่างประดิษฐ์	ม.๓	-	พนักงานขับเครื่องจักรกลและยานพาหนะ	-	-	พนักงานขับเครื่องจักรกลและยานพาหนะ	-	
๑๖๔	นายเหมราช งามระหงส์	ม.๖	-	พนักงานขับเครื่องจักรกลและยานพาหนะ	-	-	พนักงานขับเครื่องจักรกลและยานพาหนะ	-	
๑๖๕	ว่าง-	-	-	พนักงานขับเครื่องจักรกลและยานพาหนะ	-	-	พนักงานขับเครื่องจักรกลและยานพาหนะ	-	(ว่างเดิม)
๑๖๖	นายวิระพงษ์ กันยะทา	ปวส.	-	พนักงานขับเครื่องจักรกลและยานพาหนะ	-	-	พนักงานขับเครื่องจักรกลและยานพาหนะ	-	
๑๖๗	นายธนากร ไทยแท้	ม.๖	-	พนักงานขับเครื่องจักรกลและยานพาหนะ	-	-	พนักงานขับเครื่องจักรกลและยานพาหนะ	-	
๑๖๘	นายยศพล สิงห์เส	ป.๖	-	พนักงานขับเครื่องจักรกลและยานพาหนะ	-	-	พนักงานขับเครื่องจักรกลและยานพาหนะ	-	
๑๖๙	นายพิชิต ต้นนามน	ปวส.	-	พนักงานขับเครื่องจักรกลและยานพาหนะ	-	-	พนักงานขับเครื่องจักรกลและยานพาหนะ	-	





ลำดับที่	ชื่อ-สกุล	คุณวุฒิการศึกษา	กรอบอัตรากำลังเดิม			กรอบอัตรากำลังใหม่			หมายเหตุ
			เลขที่ตำแหน่ง	ตำแหน่ง	ระดับ	เลขที่ตำแหน่ง	ตำแหน่ง	ระดับ	
๑๘๗	- ว่าง -	-	-	พนักงานขับเครื่องจักรกลและยานพาหนะ	-	-	พนักงานขับเครื่องจักรกลและยานพาหนะ	-	(ว่างเดิม)
๑๘๘	- ว่าง -	-	-	พนักงานขับเครื่องจักรกลและยานพาหนะ	-	-	พนักงานขับเครื่องจักรกลและยานพาหนะ	-	(ว่างเดิม)
๑๘๙	- ว่าง -	-	-	พนักงานขับเครื่องจักรกลและยานพาหนะ	-	-	พนักงานขับเครื่องจักรกลและยานพาหนะ	-	(ว่างเดิม)
๑๙๐	- ว่าง -	-	-	พนักงานขับเครื่องจักรกลและยานพาหนะ	-	-	พนักงานขับเครื่องจักรกลและยานพาหนะ	-	(ว่างเดิม)
๑๙๑	- ว่าง -	-	-	พนักงานขับเครื่องจักรกลและยานพาหนะ	-	-	พนักงานขับเครื่องจักรกลและยานพาหนะ	-	(ว่างเดิม)
๑๙๒	- ว่าง -	-	-	พนักงานขับเครื่องจักรกลและยานพาหนะ	-	-	พนักงานขับเครื่องจักรกลและยานพาหนะ	-	(ว่างเดิม)
๑๙๓	นายสมชาย เพ็ญสังกะ	ปวช.	-	พนักงานสำรวจ	-	-	พนักงานสำรวจ	-	
๑๙๔	นายจิตพล บุญคุ้ม	ปวส.	-	พนักงานสำรวจ	-	-	พนักงานสำรวจ	-	
๑๙๕	นายจรูญเดช น้อยมาไกล	ปวช.	-	พนักงานสำรวจ	-	-	พนักงานสำรวจ	-	
๑๙๖	นายสมเกียรติ บุญแจ่ม	ป.๖	-	พนักงานสำรวจ	-	-	พนักงานสำรวจ	-	
๑๙๗	นายเทพประสิทธิ์ ไชยปัญญา	ปวส.	-	พนักงานสำรวจ	-	-	พนักงานสำรวจ	-	
๑๙๘	นายธีรวุฒิ แก่นแดง	ม.๖	-	พนักงานสำรวจ	-	-	พนักงานสำรวจ	-	
๑๙๙	นายวงศธร พรหมลัทธิ	ม.๖	-	พนักงานซ่อมมิวจรรจรถลาดยาง	-	-	พนักงานซ่อมมิวจรรจรถลาดยาง	-	
๒๐๐	นายสังวอน แก้วใหญ่	ม.๓	-	พนักงานซ่อมมิวจรรจรถลาดยาง	-	-	พนักงานซ่อมมิวจรรจรถลาดยาง	-	
๒๐๑	นายณัฐพงศ์ บุญมาก	ป.๖	-	พนักงานซ่อมมิวจรรจรถลาดยาง	-	-	พนักงานซ่อมมิวจรรจรถลาดยาง	-	
๒๐๒	นายโกศล อาสาสู	ม.๓	-	พนักงานซ่อมมิวจรรจรถลาดยาง	-	-	พนักงานซ่อมมิวจรรจรถลาดยาง	-	
๒๐๓	- ว่าง -	-	-	พนักงานซ่อมมิวจรรจรถลาดยาง	-	-	พนักงานซ่อมมิวจรรจรถลาดยาง	-	(ว่างเดิม)

ลำดับที่	ชื่อ-สกุล	คุณวุฒิการศึกษา	กรอบอัตราเก่าเดิม			กรอบอัตราเก่าใหม่			หมายเหตุ
			เลขที่ตำแหน่ง	ตำแหน่ง	ระดับ	เลขที่ตำแหน่ง	ตำแหน่ง	ระดับ	
๒๐๔	-ว่าง-	-	-	พนักงานซ่อมผิวจราจรลาดยาง	-	-	พนักงานซ่อมผิวจราจรลาดยาง	-	(ว่างเดิม)
๒๐๕	นายบุญยืน โปะคงมี	ม.๓	-	พนักงานขับเครื่องจักรกลและยานพาหนะ	-	-	พนักงานขับเครื่องจักรกลและยานพาหนะ	-	
๒๐๖	นายสุรสิทธิ์ สุขอ่วม	ปวช.	-	พนักงานขับเครื่องจักรกลและยานพาหนะ	-	-	พนักงานขับเครื่องจักรกลและยานพาหนะ	-	
๒๐๗	นายกรรชิต ขุนอินทร์	ม.๖	-	พนักงานขับเครื่องจักรกลและยานพาหนะ	-	-	พนักงานขับเครื่องจักรกลและยานพาหนะ	-	
๒๐๘	นายพิสุทธิ โพธิ์ไพจิตร	ป.๖	-	พนักงานขับเครื่องจักรกลและยานพาหนะ	-	-	พนักงานขับเครื่องจักรกลและยานพาหนะ	-	
๒๐๙	นายปิยะพงศ์ คำแก้ว	ปวส.	-	พนักงานขับเครื่องจักรกลและยานพาหนะ	-	-	พนักงานขับเครื่องจักรกลและยานพาหนะ	-	
๒๑๐	นายปิติ ศรีวัตร	ปวช.	-	พนักงานขับเครื่องจักรกลและยานพาหนะ	-	-	พนักงานขับเครื่องจักรกลและยานพาหนะ	-	
๒๑๑	นายยุทธนา ศิราแรง	ม.๓	-	พนักงานขับเครื่องจักรกลและยานพาหนะ	-	-	พนักงานขับเครื่องจักรกลและยานพาหนะ	-	
๒๑๒	นายทิพย์ ไขทอง	ป.๖	-	พนักงานขับเครื่องจักรกลและยานพาหนะ	-	-	พนักงานขับเครื่องจักรกลและยานพาหนะ	-	
๒๑๓	นายสังเวียน เหมือนพิมพ์ทอง	ป.๖	-	พนักงานขับเครื่องจักรกลและยานพาหนะ	-	-	พนักงานขับเครื่องจักรกลและยานพาหนะ	-	
๒๑๔	นายสวน จวนรุ่ง	ป.๖	-	พนักงานขับเครื่องจักรกลและยานพาหนะ	-	-	พนักงานขับเครื่องจักรกลและยานพาหนะ	-	
๒๑๕	นายธเนตร ทองคำพันธ์	ป.๖	-	พนักงานขับเครื่องจักรกลและยานพาหนะ	-	-	พนักงานขับเครื่องจักรกลและยานพาหนะ	-	
๒๑๖	นายชัยมงคล ทิแดง	ม.๓	-	พนักงานขับเครื่องจักรกลและยานพาหนะ	-	-	พนักงานขับเครื่องจักรกลและยานพาหนะ	-	
๒๑๗	นายณรงค์ แก้วเกตุ	ม.๓	-	พนักงานขับเครื่องจักรกลและยานพาหนะ	-	-	พนักงานขับเครื่องจักรกลและยานพาหนะ	-	
๒๑๘	นายวิฑูลย์ อิจจันทร์	ม.๓	-	พนักงานขับเครื่องจักรกลและยานพาหนะ	-	-	พนักงานขับเครื่องจักรกลและยานพาหนะ	-	
๒๑๙	นายธีรพงษ์ ทองอยู่	ม.๓	-	พนักงานขับเครื่องจักรกลและยานพาหนะ	-	-	พนักงานขับเครื่องจักรกลและยานพาหนะ	-	
๒๒๐	นายแรม นกนา	ป.๖	-	พนักงานขับเครื่องจักรกลและยานพาหนะ	-	-	พนักงานขับเครื่องจักรกลและยานพาหนะ	-	



ลำดับที่	ชื่อ-สกุล	คุณวุฒิการศึกษา	กรอบอัตราเก่าเดิม			กรอบอัตราค่าใหม่			หมายเหตุ
			เลขที่ตำแหน่ง	ตำแหน่ง	ระดับ	เลขที่ตำแหน่ง	ตำแหน่ง	ระดับ	
๒๓๘	- ว่าง -	-	-	พนักงานขับเครื่องจักรกลและยานพาหนะ	-	-	พนักงานขับเครื่องจักรกลและยานพาหนะ	-	(ว่างเดิม)
๒๓๙	- ว่าง -	-	-	พนักงานขับเครื่องจักรกลและยานพาหนะ	-	-	พนักงานขับเครื่องจักรกลและยานพาหนะ	-	(ว่างเดิม)
๒๔๐	- ว่าง -	-	-	พนักงานขับเครื่องจักรกลและยานพาหนะ	-	-	พนักงานขับเครื่องจักรกลและยานพาหนะ	-	(ว่างเดิม)
๒๔๑	- ว่าง -	-	-	พนักงานขับเครื่องจักรกลและยานพาหนะ	-	-	พนักงานขับเครื่องจักรกลและยานพาหนะ	-	(ว่างเดิม)
๒๔๒	- ว่าง -	-	-	พนักงานขับเครื่องจักรกลและยานพาหนะ	-	-	พนักงานขับเครื่องจักรกลและยานพาหนะ	-	(ว่างเดิม)
๒๔๓	- ว่าง -	-	-	พนักงานขับเครื่องจักรกลและยานพาหนะ	-	-	พนักงานขับเครื่องจักรกลและยานพาหนะ	-	(ว่างเดิม)
๒๔๔	- ว่าง -	-	-	พนักงานขับเครื่องจักรกลและยานพาหนะ	-	-	พนักงานขับเครื่องจักรกลและยานพาหนะ	-	(ว่างเดิม)
๒๔๕	- ว่าง -	-	-	พนักงานขับเครื่องจักรกลและยานพาหนะ	-	-	พนักงานขับเครื่องจักรกลและยานพาหนะ	-	(ว่างเดิม)
๒๔๖	- ว่าง -	-	-	พนักงานขับเครื่องจักรกลและยานพาหนะ	-	-	พนักงานขับเครื่องจักรกลและยานพาหนะ	-	(ว่างเดิม)
๒๔๗	- ว่าง -	-	-	พนักงานขับเครื่องจักรกลและยานพาหนะ	-	-	พนักงานขับเครื่องจักรกลและยานพาหนะ	-	(ว่างเดิม)
๒๔๘	นายเดชา เพชรพิลา	ป.๖	-	พนักงานซ่อมเครื่องจักรกลฯ	-	-	พนักงานซ่อมเครื่องจักรกลฯ	-	
๒๔๙	นายจรรยา นันทพรหม	ม.๖	-	พนักงานซ่อมเครื่องจักรกลฯ	-	-	พนักงานซ่อมเครื่องจักรกลฯ	-	
๒๕๐	นายณฤเบศ ประทุมมาศ	ปวส.	-	พนักงานซ่อมเครื่องจักรกลฯ	-	-	พนักงานซ่อมเครื่องจักรกลฯ	-	
๒๕๑	นายพิเชษฐ์ ขอนจำปา	ปวส.	-	พนักงานซ่อมเครื่องจักรกลฯ	-	-	พนักงานซ่อมเครื่องจักรกลฯ	-	
๒๕๒	นายอภิเดช พรหมมา	ปวส.	-	พนักงานซ่อมเครื่องจักรกลฯ	-	-	พนักงานซ่อมเครื่องจักรกลฯ	-	
๒๕๓	นายคองพล แดงโชติ	ป.๖	-	พนักงานชุดชุดเจาะบ่อบาดาล	-	-	พนักงานชุดชุดเจาะบ่อบาดาล	-	
๒๕๔	นายณัฐพล ทองจันทร์	ม.๓	-	พนักงานชุดชุดเจาะบ่อบาดาล	-	-	พนักงานชุดชุดเจาะบ่อบาดาล	-	๑

ลำดับที่	ชื่อ-สกุล	คุณวุฒิการศึกษา	กรอบอัตรากำลังเดิม			กรอบอัตรากำลังใหม่			หมายเหตุ
			เลขที่ตำแหน่ง	ตำแหน่ง	ระดับ	เลขที่ตำแหน่ง	ตำแหน่ง	ระดับ	
๒๕๕	- ว่าง -	-	-	พนักงานชุดชุดเจาะบ่อบาดาล	-	-	พนักงานชุดชุดเจาะบ่อบาดาล	-	(ว่างเดิม)
๒๕๖	นายวิทยา แห่งทอง	ป.๖	-	พนักงานชุดชุดเจาะบ่อบาดาล	-	-	พนักงานชุดชุดเจาะบ่อบาดาล	-	
๒๕๗	นางมนทกานต์ กรมกอง	ป.๖	-	พนักงานทำความสะอาด	-	-	พนักงานทำความสะอาด	-	
๒๕๘	นายมงคล อ่องยิ่ง	ม.๖	-	เจ้าหน้าที่รักษาความปลอดภัย	-	-	เจ้าหน้าที่รักษาความปลอดภัย	-	
๒๕๙	นายสุขสันต์ มีบุญ	ป.๖	-	เจ้าหน้าที่รักษาความปลอดภัย	-	-	เจ้าหน้าที่รักษาความปลอดภัย	-	
๒๖๐	- ว่าง -	-	-	-	-	๓๙-๑-๐๖-๒๑๐๔-๐๐๑	ผู้อำนวยการกองสาธารณสุข (นักบริหารงานสาธารณสุขและสิ่งแวดล้อม)	กลาง	กำหนดใหม่
๒๖๑	- ว่าง -	-	-	-	-	๓๙-๑-๐๖-๒๑๐๔-๐๐๒	หัวหน้าฝ่ายบริหารงานสาธารณสุข (นักบริหารงานสาธารณสุขและสิ่งแวดล้อม)	ต้น	กำหนดใหม่
๒๖๒	- ว่าง -	-	-	-	-	๓๙-๑-๐๖-๒๑๐๔-๐๐๓	หัวหน้าฝ่ายส่งเสริมสิ่งแวดล้อม (นักบริหารงานสาธารณสุขและสิ่งแวดล้อม)	ต้น	กำหนดใหม่
๒๖๓	- ว่าง -	-	-	-	-	๓๙-๑-๐๖-๓๑๐๑-๐๑๑	นักจัดการงานทั่วไป	ปก./ชก.	กำหนดใหม่
๒๖๔	น.ส.สุกัญญา มีกำลัง	ปริญญาโท (ส.ม.)	๓๙-๑-๐๑-๓๖๐๑-๐๐๑	นักวิชาการสาธารณสุข	ชำนาญการ	๓๙-๑-๐๖-๓๖๐๑-๐๐๑	นักวิชาการสาธารณสุข	ชำนาญการ	ปรับเกลี่ย
๒๖๕	- ว่าง -	-	-	-	-	๓๙-๑-๐๖-๓๖๐๑-๐๐๒	นักวิชาการสาธารณสุข	ปก./ชก.	กำหนดใหม่
๒๖๖	- ว่าง -	-	-	-	-	๓๙-๑-๐๖-๓๖๐๒-๐๐๑	พยาบาลวิชาชีพ	ปก./ชก.	กำหนดใหม่
๒๖๗	- ว่าง -	-	๓๙-๑-๐๕-๓๖๐๗-๐๐๑	นักวิชาการสิ่งแวดล้อม	ปก./ชก.	๓๙-๑-๐๖-๓๖๐๗-๐๐๑	นักวิชาการสิ่งแวดล้อม	ปก./ชก.	ปรับเกลี่ย
๒๖๘	น.ส.พิศมิตา ปัดหุมา	ปริญญาตรี (วศ.บ.)	๓๙-๑-๐๕-๓๗๐๖-๐๐๑	วิศวกรสุขาภิบาล	ปฏิบัติการ	๓๙-๑-๐๖-๓๗๐๖-๐๐๑	วิศวกรสุขาภิบาล	ปฏิบัติการ	ปรับเกลี่ย
๒๖๙	- ว่าง -	-	-	-	-	๓๙-๑-๐๖-๔๑๐๑-๐๒๑	เจ้าพนักงานธุรการ	ปง./ชง.	กำหนดใหม่
๒๗๐	- ว่าง -	-	-	-	-	๓๙-๑-๐๖-๔๑๐๑-๐๒๒	เจ้าพนักงานธุรการ	ปง./ชง.	กำหนดใหม่
๒๗๑	- ว่าง -	-	-	-	-	๓๙-๑-๐๖-๔๒๐๓-๐๐๑	เจ้าพนักงานพัสดุ	ปง./ชง.	กำหนดใหม่

ลำดับที่	ชื่อ-สกุล	คุณวุฒิการศึกษา	กรอบอัตรากำลังเดิม			กรอบอัตรากำลังใหม่			หมายเหตุ
			เลขที่ตำแหน่ง	ตำแหน่ง	ระดับ	เลขที่ตำแหน่ง	ตำแหน่ง	ระดับ	
๒๗๒	นางกาญจนา เอกไทย	ปริญญาตรี	-	ผู้ช่วยเจ้าหน้าที่บริหารงานทั่วไป	-	-	ผู้ช่วยเจ้าหน้าที่บริหารงานทั่วไป	-	ปรับเกลี้ย
๒๗๓	-ว่าง-	-	-	-	-	-	ผู้ช่วยนักวิชาการสาธารณสุข		กำหนดใหม่
๒๗๔	นายโกศล เมืองมีศรี	ปวส.	-	พนักงานขับเครื่องจักรกลและยานพาหนะ	-	-	พนักงานขับเครื่องจักรกลและยานพาหนะ	-	ปรับเกลี้ย
๒๗๕	นายไพบูรณ์ อูรา	ป.๖	-	พนักงานขับเครื่องจักรกลและยานพาหนะ	-	-	พนักงานขับเครื่องจักรกลและยานพาหนะ	-	ปรับเกลี้ย
๒๗๖	นายวินัย จวนรุ่ง	ม.๓	-	พนักงานขับเครื่องจักรกลและยานพาหนะ	-	-	พนักงานขับเครื่องจักรกลและยานพาหนะ	-	ปรับเกลี้ย
๒๗๗	นายอารัก นาคสีสุก	ม.๖	-	พนักงานทำความสะอาด (ประจำรถสุขา)	-	-	พนักงานทำความสะอาด (ประจำรถสุขา)	-	ปรับเกลี้ย
๒๗๘	นายนิธิต ผดุงลักษณ์	ปริญญาโท (ร.ม.)	๓๙-๑-๐๓-๒๑๐๑-๐๑๐	ผู้อำนวยการกองแผนและงบประมาณ (นักบริหารงานทั่วไป)	กลาง	๓๙-๑-๐๗-๒๑๐๑-๐๐๙	ผู้อำนวยการกองยุทธศาสตร์และงบประมาณ (นักบริหารงานทั่วไป)	กลาง	
๒๗๙	นายวิเชียร บิดาทุม	ปริญญาโท (ร.ม.)	๓๙-๑-๐๓-๒๑๐๑-๐๑๑	หัวหน้าฝ่ายนโยบายและแผน (นักบริหารงานทั่วไป)	ต้น	๓๙-๑-๐๗-๒๑๐๑-๐๑๐	หัวหน้าฝ่ายนโยบายและแผน (นักบริหารงานทั่วไป)	ต้น	
๒๘๐	นางศิริพร นกแก้ว	ปริญญาโท (ร.ม.)	๓๙-๑-๐๓-๒๑๐๑-๐๑๒	หัวหน้าฝ่ายงบประมาณ (นักบริหารงานทั่วไป)	ต้น	๓๙-๑-๐๗-๒๑๐๑-๐๑๑	หัวหน้าฝ่ายงบประมาณ (นักบริหารงานทั่วไป)	ต้น	
๒๘๑	นางจิริฐยาภรณ์ แสงอาทิตย์	ปริญญาตรี (น.บ.)	๓๙-๑-๐๓-๒๑๐๑-๐๑๓	หัวหน้าฝ่ายติดตามและประเมินผล (นักบริหารงานทั่วไป)	ต้น	๓๙-๑-๐๗-๒๑๐๑-๐๑๒	หัวหน้าฝ่ายตรงติดตามและประเมินผล (นักบริหารงานทั่วไป)	ต้น	
๒๘๒	น.ส.เพ็ญพรรณ สู้ตานนท์	ปริญญาโท (ร.ม.)	๓๙-๑-๐๓-๒๑๐๑-๐๑๔	หัวหน้าฝ่ายสาธารณสุขโรค (นักบริหารงานทั่วไป)	ต้น	๓๙-๑-๐๗-๒๑๐๑-๐๑๓	หัวหน้าฝ่ายสถิติข้อมูลและสารสนเทศ (นักบริหารงานทั่วไป)	ต้น	
๒๘๓	น.ส.ภารดี เนาว์แก้ว	ปริญญาตรี (ร.บ.บ.)	๓๙-๑-๐๓-๓๑๐๓-๐๐๑	นักวิเคราะห์นโยบายและแผน	ชำนาญการ	๓๙-๑-๐๗-๓๑๐๓-๐๐๑	นักวิเคราะห์นโยบายและแผน	ชำนาญการ	
๒๘๔	น.ส.วราภา เกตุน้อย	ปริญญาโท (ร.บ.ม.)	๓๙-๑-๐๓-๓๑๐๓-๐๐๒	นักวิเคราะห์นโยบายและแผน	ปฏิบัติการ	๓๙-๑-๐๗-๓๑๐๓-๐๐๒	นักวิเคราะห์นโยบายและแผน	ปฏิบัติการ	
๒๘๕	นายนนท์ เทพแก้ว	ปริญญาโท (บ.ร.ม.)	๓๙-๑-๐๓-๓๑๐๓-๐๐๓	นักวิเคราะห์นโยบายและแผน	ชำนาญการ	๓๙-๑-๐๗-๓๑๐๓-๐๐๓	นักวิเคราะห์นโยบายและแผน	ชำนาญการ	
๒๘๖	น.ส.ดวงใจ เกิดยืนอยู่	ปริญญาโท (ร.บ.ม.)	๓๙-๑-๐๓-๓๑๐๓-๐๐๔	นักวิเคราะห์นโยบายและแผน	ชำนาญการ	๓๙-๑-๐๗-๓๑๐๓-๐๐๔	นักวิเคราะห์นโยบายและแผน	ชำนาญการ	
๒๘๗	-ว่าง-	-	๓๙-๑-๐๓-๓๑๐๓-๐๐๕	นักวิเคราะห์นโยบายและแผน	ปก./ชก.	๓๙-๑-๐๗-๓๑๐๓-๐๐๕	นักวิเคราะห์นโยบายและแผน	ปก./ชก.	(ว่างเดิม)
๒๘๘	น.ส.สุชาดา เผ่าจรรย์	ปริญญาตรี (ศศ.บ.)	๓๙-๑-๐๓-๓๑๐๓-๐๐๖	นักวิเคราะห์นโยบายและแผน	ปฏิบัติการ	๓๙-๑-๐๗-๓๑๐๓-๐๐๖	นักวิเคราะห์นโยบายและแผน	ปฏิบัติการ	

ลำดับที่	ชื่อ-สกุล	คุณวุฒิการศึกษา	กรอบอัตรากำลังเดิม			กรอบอัตรากำลังใหม่			หมายเหตุ
			เลขที่ตำแหน่ง	ตำแหน่ง	ระดับ	เลขที่ตำแหน่ง	ตำแหน่ง	ระดับ	
๒๘๙	-ว่าง-	-	๓๙-๑-๐๓-๓๑๐๓-๐๐๗	นักวิเคราะห์นโยบายและแผน	ปก./ชก.	๓๙-๑-๐๗-๓๑๐๓-๐๐๗	นักวิเคราะห์นโยบายและแผน	ปก./ชก.	(ว่างเดิม)
๒๙๐	นายศักดิ์ดา มียศ	ปริญญาตรี (วท.บ.)	๓๙-๑-๐๓-๓๑๐๖-๐๐๒	นักวิชาการคอมพิวเตอร์	ปฏิบัติการ	๓๙-๑-๐๗-๓๑๐๖-๐๐๓	นักวิชาการคอมพิวเตอร์	ปฏิบัติการ	
๒๙๑	น.ส.ชลิตา มีแสง	ปริญญาตรี (ศศ.บ.)	๓๙-๑-๐๑-๓๓๐๑-๐๐๑	นักประชาสัมพันธ์	ปฏิบัติการ	๓๙-๑-๐๗-๓๓๐๑-๐๐๑	นักประชาสัมพันธ์	ปฏิบัติการ	ปรับเกลี้ย
๒๙๒	นายอดิศักดิ์ พิมพานนท์	ปริญญาตรี (วท.บ.)	๓๙-๑-๐๓-๔๑๐๑-๐๑๑	เจ้าพนักงานธุรการ	ชำนาญงาน	๓๙-๑-๐๗-๔๑๐๑-๐๒๓	เจ้าพนักงานธุรการ	ชำนาญงาน	
๒๙๓	นางณัฐธัญญา บุญสงศรี	ปริญญาตรี (วท.บ.)	๓๙-๑-๐๓-๔๑๐๑-๐๑๒	เจ้าพนักงานธุรการ	ชำนาญงาน	๓๙-๑-๐๗-๔๑๐๑-๐๒๔	เจ้าพนักงานธุรการ	ชำนาญงาน	
๒๙๔	สิบลตรีชัยพร จูมัน	ปริญญาตรี (ร.บ.)	๓๙-๑-๐๓-๔๑๐๑-๐๑๓	เจ้าพนักงานธุรการ	ปฏิบัติงาน	๓๙-๑-๐๗-๔๑๐๑-๐๒๕	เจ้าพนักงานธุรการ	ปฏิบัติงาน	
๒๙๕	นายสุทธิพงษ์ พรหมบุญ	ปริญญาตรี (ศศ.บ.)	๓๙-๑-๐๓-๔๑๐๑-๐๑๔	เจ้าพนักงานธุรการ	ปฏิบัติงาน	๓๙-๑-๐๗-๔๑๐๑-๐๒๖	เจ้าพนักงานธุรการ	ปฏิบัติงาน	
๒๙๖	-ว่าง-	-	๓๙-๑-๐๓-๔๑๐๑-๐๑๕	เจ้าพนักงานธุรการ	ปง./ชง.	๓๙-๑-๐๗-๔๑๐๑-๐๒๗	เจ้าพนักงานธุรการ	ปง./ชง.	(ว่างเดิม)
๒๙๗	-ว่าง-	-	๓๙-๑-๐๑-๔๓๐๑-๐๐๑	เจ้าพนักงานประชาสัมพันธ์	ปง./ชง.	๓๙-๑-๐๗-๔๓๐๑-๐๐๑	เจ้าพนักงานประชาสัมพันธ์	ปง./ชง.	ปรับเกลี้ย
๒๙๘	น.ส.สมถวิล อรรถพร	ปริญญาตรี	-	ผู้ช่วยเจ้าพนักงานประชาสัมพันธ์	-	-	ผู้ช่วยเจ้าพนักงานประชาสัมพันธ์	-	ปรับเกลี้ย
๒๙๙	นายนพฤทธิ์ ฐิตานนท์	ปริญญาตรี	-	ผู้ช่วยเจ้าพนักงานธุรการ	-	-	ผู้ช่วยเจ้าพนักงานธุรการ	-	
๓๐๐	นายปรีชา บัวทอง	ม.๓	-	พนักงานขับรถยนต์	-	-	พนักงานขับรถยนต์	-	
๓๐๑	-ว่าง-	-	๓๙-๑-๐๘-๒๑๐๗-๐๐๑	ผู้อำนวยการกองการศึกษา ศาสนาและวัฒนธรรม (นักบริหารงานการศึกษา)	กลาง	๓๙-๑-๐๘-๒๑๐๗-๐๐๑	ผู้อำนวยการกองการศึกษา ศาสนาและวัฒนธรรม (นักบริหารงานการศึกษา)	กลาง	กสด.
๓๐๒	นายชนะ จันทร์เกิน	ปริญญาโท (กศ.ม.)	๓๙-๑-๐๘-๒๑๐๗-๐๐๒	หัวหน้าฝ่ายส่งเสริมการศึกษา ศาสนาและวัฒนธรรม (นักบริหารงานการศึกษา)	ต้น	๓๙-๑-๐๘-๒๑๐๗-๐๐๒	หัวหน้าฝ่ายส่งเสริมการศึกษา ศาสนาและวัฒนธรรม (นักบริหารงานการศึกษา)	ต้น	
๓๐๓	-ว่าง-	-	๓๙-๑-๐๘-๒๑๐๗-๐๐๓	หัวหน้าฝ่ายบริหารการศึกษา (นักบริหารงานการศึกษา)	ต้น	๓๙-๑-๐๘-๒๑๐๗-๐๐๓	หัวหน้าฝ่ายบริหารการศึกษา (นักบริหารงานการศึกษา)	ต้น	กสด.
๓๐๔	นางเพ็ญศรี ขวัญแก้ว	ปริญญาตรี (ศศ.บ.)	๓๙-๑-๐๘-๓๑๐๑-๐๑๐	นักจัดการงานทั่วไป	ชำนาญการ	๓๙-๑-๐๘-๓๑๐๑-๐๑๒	นักจัดการงานทั่วไป	ชำนาญการ	
๓๐๕	น.ส.จารุณี สีวังคำ	ปริญญาโท (ศษ.ม.)	๓๙-๑-๐๘-๓๑๐๑-๐๑๑	นักจัดการงานทั่วไป	ชำนาญการ	๓๙-๑-๐๘-๓๑๐๑-๐๑๓	นักจัดการงานทั่วไป	ชำนาญการ	

ลำดับที่	ชื่อ-สกุล	คุณวุฒิการศึกษา	กรอบอัตรากำลังเดิม			กรอบอัตรากำลังใหม่			หมายเหตุ
			เลขที่ตำแหน่ง	ตำแหน่ง	ระดับ	เลขที่ตำแหน่ง	ตำแหน่ง	ระดับ	
๓๐๖	น.ส.สุกัญญา ยงยุทธวิชัย	ปริญญาตรี (คบ.)	๓๙-๑-๐๘-๓๘๐๓-๐๐๑	นักวิชาการศึกษา	ชำนาญการ	๓๙-๑-๐๘-๓๘๐๓-๐๐๑	นักวิชาการศึกษา	ชำนาญการ	
๓๐๗	น.ส.ณัฐธิดา ภูากาสอน	ปริญญาตรี (คบ.)	๓๙-๑-๐๘-๓๘๐๓-๐๐๒	นักวิชาการศึกษา	ชำนาญการ	๓๙-๑-๐๘-๓๘๐๓-๐๐๒	นักวิชาการศึกษา	ชำนาญการ	
๓๐๘	นางวลัยลักษณ์ เพียรภายสุน	ปริญญาตรี (คบ.)	๓๙-๑-๐๘-๓๘๐๖-๐๐๑	นักสันหนนาการ	ปฏิบัติการ	๓๙-๑-๐๘-๓๘๐๖-๐๐๑	นักสันหนนาการ	ปฏิบัติการ	
๓๐๙	น.ส.นงเยาว์ ศรีใหม่	ปริญญาตรี (วศ.บ.)	๓๙-๑-๐๘-๔๑๐๑-๐๒๖	เจ้าพนักงานธุรการ	ปฏิบัติงาน	๓๙-๑-๐๘-๔๑๐๑-๐๒๘	เจ้าพนักงานธุรการ	ปฏิบัติงาน	
๓๑๐	-ว่าง-	-	๓๙-๑-๐๘-๔๒๐๓-๐๐๘	เจ้าพนักงานพัสดุ	ปง./ชง.	๓๙-๑-๐๘-๔๒๐๓-๐๐๒	เจ้าพนักงานพัสดุ	ปง./ชง.	กสส.
๓๑๑	นางเสาวณีย์ ทองคำสุก	ปริญญาตรี	-	ผู้ช่วยเจ้าพนักงานธุรการ	-	-	ผู้ช่วยเจ้าพนักงานธุรการ	-	
๓๑๒	น.ส.ธันษพร มาลา	ปริญญาตรี	-	ผู้ช่วยเจ้าพนักงานธุรการ	-	-	ผู้ช่วยเจ้าพนักงานธุรการ	-	
๓๑๓	ว่าที่ ร.ต.ฤทธิณรงค์ อ่อนสุก	ปริญญาตรี	-	ผู้ช่วยเจ้าพนักงานพัสดุ	-	-	ผู้ช่วยเจ้าพนักงานพัสดุ	-	
๓๑๔	นายธีระวัฒน์ คำพิบูล	ปริญญาตรี	-	ผู้ช่วยเจ้าหน้าที่บริหารงานทั่วไป	-	-	ผู้ช่วยเจ้าหน้าที่บริหารงานทั่วไป	-	
๓๑๕	นายปวรุตม์ ยังกง	ปริญญาตรี	-	ผู้ช่วยเจ้าหน้าที่บริหารงานทั่วไป	-	-	ผู้ช่วยเจ้าหน้าที่บริหารงานทั่วไป	-	
๓๑๖	นายสุรเชษฐ์ โสมาสี	ปริญญาตรี	-	ผู้ช่วยเจ้าหน้าที่บริหารงานทั่วไป	-	-	ผู้ช่วยเจ้าหน้าที่บริหารงานทั่วไป	-	
๓๑๗	น.ส.สุรวิรัตน์ ราชสมบัติ	ปริญญาตรี	-	ผู้ช่วยเจ้าหน้าที่บริหารงานทั่วไป	-	-	ผู้ช่วยเจ้าหน้าที่บริหารงานทั่วไป	-	
๓๑๘	น.ส.วิรัตน์า ใจคุณ	ปริญญาตรี	-	ผู้ช่วยเจ้าหน้าที่บริหารงานทั่วไป	-	-	ผู้ช่วยเจ้าหน้าที่บริหารงานทั่วไป	-	
๓๑๙	น.ส.อรพินท์ ตาลสุกเรือง	ปริญญาตรี	-	ผู้ช่วยนักจัดการงานทั่วไป	-	-	ผู้ช่วยนักจัดการงานทั่วไป	-	
๓๒๐	นายประจักษ์ อินโต	ปวช.	-	พนักงานขับรถยนต์	-	-	พนักงานขับรถยนต์	-	
๓๒๑	นางธนาภา อุตม์อ้าง	ปริญญาโท (ร.ม.)	๓๙-๑-๑๒-๓๒๐๕-๐๐๑	นักวิชาการตรวจสอบภายใน	ชำนาญการ	๓๙-๑-๑๒-๓๒๐๕-๐๐๑	นักวิชาการตรวจสอบภายใน	ชำนาญการ	
๓๒๒	นางอุทัย สุวรรณ	ปริญญาโท (บธ.ม.)	๓๙-๑-๑๒-๓๒๐๕-๐๐๒	นักวิชาการตรวจสอบภายใน	ชำนาญการ	๓๙-๑-๑๒-๓๒๐๕-๐๐๒	นักวิชาการตรวจสอบภายใน	ชำนาญการ	



ลำดับที่	ชื่อ-สกุล	คุณวุฒิการศึกษา	กรอบอัตราค่าจ้างเดิม			กรอบอัตราค่าจ้างใหม่			หมายเหตุ
			เลขที่ตำแหน่ง	ตำแหน่ง	ระดับ	เลขที่ตำแหน่ง	ตำแหน่ง	ระดับ	
๓๒๓	- ว่าง -	-	๓๙-๑-๑๒-๕๒๐๑-๐๐๕	เจ้าพนักงานการเงินและบัญชี	ปง./ซง.	๓๙-๑-๑๒-๕๒๐๑-๐๐๕	เจ้าพนักงานการเงินและบัญชี	ปง./ซง.	(ว่างเดิม)
๓๒๔	นางจิราพร คำหา	ปริญญาโท (บธ.ม.)	๓๙-๑-๒๑-๒๑๐๒-๐๐๕	ผู้อำนวยการกองพัสดุและทรัพย์สิน (นักบริหารงานการคลัง)	กลาง	๓๙-๑-๒๑-๒๑๐๒-๐๐๕	ผู้อำนวยการกองพัสดุและทรัพย์สิน (นักบริหารงานการคลัง)	กลาง	
๓๒๕	นางนวรรตน์ แสนนอก	ปริญญาโท (บธ.ม.)	๓๙-๑-๒๑-๒๑๐๒-๐๐๖	หัวหน้าฝ่ายทะเบียนพัสดุและทรัพย์สิน (นักบริหารงานการคลัง)	ต้น	๓๙-๑-๒๑-๒๑๐๒-๐๐๖	หัวหน้าฝ่ายทะเบียนพัสดุและทรัพย์สิน (นักบริหารงานการคลัง)	ต้น	
๓๒๖	- ว่าง -	-	๓๙-๑-๒๑-๒๑๐๒-๐๐๗	หัวหน้าฝ่ายจัดหาพัสดุ (นักบริหารงานการคลัง)	ต้น	๓๙-๑-๒๑-๒๑๐๒-๐๐๗	หัวหน้าฝ่ายจัดหาพัสดุ (นักบริหารงานการคลัง)	ต้น	กสธ.
๓๒๗	นายสมชาย แสงพลโรจน์	ปริญญาตรี (บช.บ.)	๓๙-๑-๒๑-๓๒๐๔-๐๐๑	นักวิชาการพัสดุ	ปฏิบัติการ	๓๙-๑-๒๑-๓๒๐๔-๐๐๑	นักวิชาการพัสดุ	ปฏิบัติการ	
๓๒๘	น.ส.วิไลวรรณ แก้วคง	ปริญญาตรี (บช.บ.)	๓๙-๑-๒๑-๓๒๐๔-๐๐๒	นักวิชาการพัสดุ	ปฏิบัติการ	๓๙-๑-๒๑-๓๒๐๔-๐๐๒	นักวิชาการพัสดุ	ปฏิบัติการ	
๓๒๙	- ว่าง -	-	๓๙-๑-๒๑-๔๑๐๑-๐๒๗	เจ้าพนักงานธุรการ	ปง./ซง.	๓๙-๑-๒๑-๔๑๐๑-๐๒๙	เจ้าพนักงานธุรการ	ปง./ซง.	(ว่างเดิม)
๓๓๐	นายทวีศักดิ์ รองแขวง	ปริญญาโท (บธ.ม.)	๓๙-๑-๒๑-๕๒๐๓-๐๐๑	เจ้าพนักงานพัสดุ	ปฏิบัติงาน	๓๙-๑-๒๑-๕๒๐๓-๐๐๓	เจ้าพนักงานพัสดุ	ปฏิบัติงาน	
๓๓๑	น.ส.สุพัตรา เกียรติพันธ์	ปริญญาตรี (ศศ.บ.)	๓๙-๑-๒๑-๕๒๐๓-๐๐๒	เจ้าพนักงานพัสดุ	ชำนาญงาน	๓๙-๑-๒๑-๕๒๐๓-๐๐๔	เจ้าพนักงานพัสดุ	ชำนาญงาน	
๓๓๒	นางณัฐวรรณ ธรรมราช	ปริญญาตรี (ศศ.บ.)	๓๙-๑-๒๑-๕๒๐๓-๐๐๓	เจ้าพนักงานพัสดุ	ชำนาญงาน	๓๙-๑-๒๑-๕๒๐๓-๐๐๕	เจ้าพนักงานพัสดุ	ชำนาญงาน	
๓๓๓	น.ส.ยุพาภรณ์ บุญนะ	ปริญญาตรี (บธ.บ.)	๓๙-๑-๒๑-๕๒๐๓-๐๐๔	เจ้าพนักงานพัสดุ	ชำนาญงาน	๓๙-๑-๒๑-๕๒๐๓-๐๐๖	เจ้าพนักงานพัสดุ	ชำนาญงาน	
๓๓๔	นางอภิญา หมั่นรักษ์	ปริญญาตรี (ศศ.บ.)	๓๙-๑-๒๑-๕๒๐๓-๐๐๕	เจ้าพนักงานพัสดุ	ชำนาญงาน	๓๙-๑-๒๑-๕๒๐๓-๐๐๗	เจ้าพนักงานพัสดุ	ชำนาญงาน	
๓๓๕	น.ส.ภัทรฤทัย ป้อมมณี	ปริญญาตรี (บธ.บ.)	๓๙-๑-๒๑-๕๒๐๓-๐๐๖	เจ้าพนักงานพัสดุ	ปฏิบัติงาน	๓๙-๑-๒๑-๕๒๐๓-๐๐๘	เจ้าพนักงานพัสดุ	ปฏิบัติงาน	
๓๓๖	- ว่าง -	-	๓๙-๑-๒๑-๕๒๐๓-๐๐๗	เจ้าพนักงานพัสดุ	ปง./ซง.	๓๙-๑-๒๑-๕๒๐๓-๐๐๙	เจ้าพนักงานพัสดุ	ปง./ซง.	กสธ.
๓๓๗	น.ส.นิตยา เอ็นซีพ	ปริญญาตรี	-	ผู้ช่วยเจ้าพนักงานธุรการ	-	-	ผู้ช่วยเจ้าพนักงานธุรการ	-	
๓๓๘	จำเอก เกษม สีชมภู	ปริญญาโท (ร.ม.)	๓๙-๑-๒๙-๒๑๐๑-๐๑๕	ผู้อำนวยการกองการเจ้าหน้าที่ (นักบริหารงานทั่วไป)	กลาง	๓๙-๑-๒๙-๒๑๐๑-๐๑๕	ผู้อำนวยการกองการเจ้าหน้าที่ (นักบริหารงานทั่วไป)	กลาง	
๓๓๙	นางแสงเดือน ดีธรรมมา	ปริญญาโท (ร.ม.)	๓๙-๑-๒๙-๒๑๐๑-๐๑๖	หัวหน้าฝ่ายสรรหาและบรรจุแต่งตั้ง (นักบริหารงานทั่วไป)	ต้น	๓๙-๑-๒๙-๒๑๐๑-๐๑๕	หัวหน้าฝ่ายสรรหาและบรรจุแต่งตั้ง (นักบริหารงานทั่วไป)	ต้น	

ลำดับที่	ชื่อ-สกุล	คุณวุฒิการศึกษา	กรอบอัตราเก่าดั้งเดิม			กรอบอัตราเก่าดั้งใหม่			หมายเหตุ
			เลขที่ตำแหน่ง	ตำแหน่ง	ระดับ	เลขที่ตำแหน่ง	ตำแหน่ง	ระดับ	
๓๔๐	นางน้ำผึ้ง แสงพลโรจน์	ปริญญาโท (รป.ม.)	๓๙-๑-๒๙-๒๑๐๑-๐๑๗	หัวหน้าฝ่ายส่งเสริมและพัฒนาบุคลากร (นักบริหารงานทั่วไป)	ต้น	๓๙-๑-๒๙-๒๑๐๑-๐๑๖	หัวหน้าฝ่ายส่งเสริมและพัฒนาบุคลากร (นักบริหารงานทั่วไป)	ต้น	
๓๔๑	- ว่าง -	-	๓๙-๑-๒๙-๒๑๐๑-๐๑๘	หัวหน้าฝ่ายวินัยและส่งเสริมคุณธรรม (นักบริหารงานทั่วไป)	ต้น	๓๙-๑-๒๙-๒๑๐๑-๐๑๗	หัวหน้าฝ่ายวินัยและส่งเสริมคุณธรรม (นักบริหารงานทั่วไป)	ต้น	กสธ.
๓๔๒	นางจินตนา พรเจริญ	ปริญญาตรี (ศบ.บ.)	๓๙-๑-๒๙-๓๑๐๑-๐๑๒	นักจัดการงานทั่วไป	ชำนาญการ	๓๙-๑-๒๙-๓๑๐๑-๐๑๔	นักจัดการงานทั่วไป	ชำนาญการ	
๓๔๓	- ว่าง -	-	๓๙-๑-๒๙-๓๑๐๒-๐๐๑	นักทรัพยากรบุคคล	ปก./ชก.	๓๙-๑-๒๙-๓๑๐๒-๐๐๑	นักทรัพยากรบุคคล	ปก./ชก.	(ว่างเดิม)
๓๔๔	นายกิตติภาพ จีแจ่ม	ปริญญาตรี (บธ.บ.)	๓๙-๑-๒๙-๓๑๐๒-๐๐๒	นักทรัพยากรบุคคล	ปฏิบัติการ	๓๙-๑-๒๙-๓๑๐๒-๐๐๒	นักทรัพยากรบุคคล	ปฏิบัติการ	
๓๔๕	น.ส.ทิพากร สุทธิ	ปริญญาตรี (รป.บ.)	๓๙-๑-๒๙-๓๑๐๒-๐๐๓	นักทรัพยากรบุคคล	ชำนาญการ	๓๙-๑-๒๙-๓๑๐๒-๐๐๓	นักทรัพยากรบุคคล	ชำนาญการ	
๓๔๖	นางขวัญเรือน บุญเฟื่อง	ปริญญาตรี (รป.บ.)	๓๙-๑-๒๙-๓๑๐๒-๐๐๔	นักทรัพยากรบุคคล	ปฏิบัติการ	๓๙-๑-๒๙-๓๑๐๒-๐๐๔	นักทรัพยากรบุคคล	ปฏิบัติการ	
๓๔๗	นายธีรสิทธิ์ ศรีจันทรวงศ์	ปริญญาโท (น.ม.)	๓๙-๑-๒๙-๓๑๐๕-๐๐๒	นิติกร	ชำนาญการ	๓๙-๑-๒๙-๓๑๐๕-๐๐๒	นิติกร	ชำนาญการ	
๓๔๘	นายโอกาส พิพัฒพงษ์โสภณ	ปริญญาตรี (น.บ.)	๓๙-๑-๒๙-๓๑๐๕-๐๐๓	นิติกร	ชำนาญการ	๓๙-๑-๒๙-๓๑๐๕-๐๐๓	นิติกร	ชำนาญการ	
๓๔๙	นางจรรย์ยา เขียวทอง	ปริญญาโท (รป.ม.)	๓๙-๑-๒๙-๔๑๐๑-๐๒๘	เจ้าพนักงานธุรการ	ปฏิบัติงาน	๓๙-๑-๒๙-๔๑๐๑-๐๓๐	เจ้าพนักงานธุรการ	ปฏิบัติงาน	
๓๕๐	น.ส.ศิวลักษณ์ สุนทร	ปริญญาตรี (ร.บ.)	๓๙-๑-๒๙-๔๑๐๑-๐๒๙	เจ้าพนักงานธุรการ	ปฏิบัติงาน	๓๙-๑-๒๙-๔๑๐๑-๐๓๑	เจ้าพนักงานธุรการ	ปฏิบัติงาน	
๓๕๑	น.ส.วิชุดา คงคิด	ปริญญาตรี (วท.บ.)	๓๙-๑-๒๙-๔๑๐๑-๐๓๐	เจ้าพนักงานธุรการ	ปฏิบัติงาน	๓๙-๑-๒๙-๔๑๐๑-๐๓๒	เจ้าพนักงานธุรการ	ปฏิบัติงาน	
๓๕๒	นางฐิติกาญจน์ ปัญญาไว	ปริญญาตรี	-	ผู้ช่วยนักทรัพยากรบุคคล	-	-	ผู้ช่วยนักทรัพยากรบุคคล	-	
๓๕๓	น.ส.สุนันทา บุญเกิด	ปริญญาตรี	-	ผู้ช่วยนักทรัพยากรบุคคล	-	-	ผู้ช่วยนักทรัพยากรบุคคล	-	
๓๕๔	นาง พิกุลทอง เชิงขุนทด	ปริญญาตรี	-	ผู้ช่วยเจ้าพนักงานธุรการ	-	-	ผู้ช่วยเจ้าพนักงานธุรการ	-	
๓๕๕	นายสมบุรณ์ แดงโชติ	ม.๖	-	บริกร (คนพิการ)	-	-	บริกร (คนพิการ)	-	71
๓๕๖	- ว่าง -	-	๓๙-๑-๐๘-๕๕๐๐-๑๓๑	ผู้อำนวยการสถานศึกษา	-	๓๙-๑-๐๘-๕๕๐๐-๑๓๑	ผู้อำนวยการสถานศึกษา	-	กสธ.

ลำดับที่	ชื่อ-สกุล	คุณวุฒิการศึกษา	กรอบอัตราเก่าดั้งเดิม			กรอบอัตราค่าจ้างใหม่			หมายเหตุ
			เลขที่ตำแหน่ง	ตำแหน่ง	ระดับ	เลขที่ตำแหน่ง	ตำแหน่ง	ระดับ	
๓๕๗	- ว่าง -	-	๓๙-๑-๐๘-๕๕๐๐-๑๓๒	รองผู้อำนวยการ	-	๓๙-๑-๐๘-๕๕๐๐-๑๓๒	รองผู้อำนวยการ	-	กสถ.
๓๕๘	น.ส.นันทน์ภัส บุญยอด	ปริญญาเอก (ดุขฎิบัณฑิต)	๓๙-๑-๐๘-๕๕๐๐-๑๓๓	รองผู้อำนวยการ	คศ.๓	๓๙-๑-๐๘-๕๕๐๐-๑๓๓	รองผู้อำนวยการ	คศ.๓	
๓๕๙	นางจิตาภา กุดกั้วล	ปริญญาตรี (คบ.)	๓๙-๑-๐๘-๖๕๐๐-๑๓๔	ครู	คศ.๑	๓๙-๑-๐๘-๖๕๐๐-๑๓๔	ครู	คศ.๑	
๓๖๐	- ว่าง -	-	๓๙-๑-๐๘-๖๕๐๐-๑๓๕	ครูผู้ช่วย	-	๓๙-๑-๐๘-๖๕๐๐-๑๓๕	ครูผู้ช่วย	-	กสถ.
๓๖๑	นายทินกร ทิมพิสิงห์	ปริญญาตรี (คบ.)	๓๙-๑-๐๘-๖๕๐๐-๑๓๖	ครู	คศ.๓	๓๙-๑-๐๘-๖๕๐๐-๑๓๖	ครู	คศ.๓	
๓๖๒	นายวันเฉลิม บุญสอน	ปริญญาตรี (คบ.)	๓๙-๑-๐๘-๖๕๐๐-๑๓๗	ครู	คศ.๑	๓๙-๑-๐๘-๖๕๐๐-๑๓๗	ครู	คศ.๑	
๓๖๓	น.ส.กัญญาวิรี แซมสีม่วง	ปริญญาโท (กศ.ม.)	๓๙-๑-๐๘-๖๕๐๐-๑๓๘	ครู	คศ.๓	๓๙-๑-๐๘-๖๕๐๐-๑๓๘	ครู	คศ.๓	
๓๖๔	นายพสุวัฒน์ ฤกษ์ประทีป	ปริญญาตรี (วท.บ.)	๓๙-๑-๐๘-๖๕๐๐-๑๓๙	ครูผู้ช่วย	-	๓๙-๑-๐๘-๖๕๐๐-๑๓๙	ครูผู้ช่วย	-	
๓๖๕	นายเศรษฐศักดิ์ สิทธิสังข์	ปริญญาตรี (ศษ.บ.)	๓๙-๑-๐๘-๖๕๐๐-๑๔๐	ครูผู้ช่วย	-	๓๙-๑-๐๘-๖๕๐๐-๑๔๐	ครูผู้ช่วย	-	
๓๖๖	นายชัยพร แสงแก้วสุข	ปริญญาตรี (รป.บ.)	๓๙-๑-๐๘-๖๕๐๐-๑๔๑	ครูผู้ช่วย	-	๓๙-๑-๐๘-๖๕๐๐-๑๔๑	ครูผู้ช่วย	-	
๓๖๗	น.ส.สวิตตา ศรีเมือง	ปริญญาโท (ศศ.ม.)	๓๙-๑-๐๘-๖๕๐๐-๑๔๒	ครู	คศ.๓	๓๙-๑-๐๘-๖๕๐๐-๑๔๒	ครู	คศ.๓	
๓๖๘	นายจันทเวช ดอกไม้	ปริญญาตรี (คบ.)	๓๙-๑-๐๘-๖๕๐๐-๑๔๓	ครู	คศ.๓	๓๙-๑-๐๘-๖๕๐๐-๑๔๓	ครู	คศ.๓	
๓๖๙	นายสุทธิศักดิ์ คุ่มศรี	ปริญญาตรี (คบ.)	๓๙-๑-๐๘-๖๕๐๐-๑๔๔	ครู	คศ.๓	๓๙-๑-๐๘-๖๕๐๐-๑๔๔	ครู	คศ.๓	
๓๗๐	นางธิดา ปัญญาสุขโชติ	ปริญญาตรี (คบ.)	๓๙-๑-๐๘-๖๕๐๐-๑๔๕	ครู	คศ.๓	๓๙-๑-๐๘-๖๕๐๐-๑๔๕	ครู	คศ.๓	
๓๗๑	นายอนันตโชค ขาวพล	ปริญญาโท (ศศ.ม.)	๓๙-๑-๐๘-๖๕๐๐-๑๔๖	ครู	คศ.๓	๓๙-๑-๐๘-๖๕๐๐-๑๔๖	ครู	คศ.๓	
๓๗๒	นายมนตรี สีนาค	ปริญญาตรี (คบ.)	๓๙-๑-๐๘-๖๕๐๐-๑๔๗	ครู	คศ.๓	๓๙-๑-๐๘-๖๕๐๐-๑๔๗	ครู	คศ.๓	
๓๗๓	น.ส.พรนภา คำพิสมัย	ปริญญาตรี (คบ.)	๓๙-๑-๐๘-๖๕๐๐-๑๔๘	ครูผู้ช่วย	-	๓๙-๑-๐๘-๖๕๐๐-๑๔๘	ครูผู้ช่วย	-	
๓๗๔	น.ส.จิราภรณ์ สายทอง	ปริญญาโท (ศศ.ม.)	๓๙-๑-๐๘-๖๕๐๐-๑๔๙	ครู	คศ.๓	๓๙-๑-๐๘-๖๕๐๐-๑๔๙	ครู	คศ.๓	

ลำดับที่	ชื่อ-สกุล	คุณวุฒิการศึกษา	กรอบอัตราเก่าดั้งเดิม			กรอบอัตราเก่าดั้งใหม่			หมายเหตุ
			เลขที่ตำแหน่ง	ตำแหน่ง	ระดับ	เลขที่ตำแหน่ง	ตำแหน่ง	ระดับ	
๓๗๕	นางสุทิน ดอกไม้	ปริญญาตรี (ศศ.บ.)	๓๙-๑-๐๘-๖๕๐๐-๑๕๐	ครู	คศ.๓	๓๙-๑-๐๘-๖๕๐๐-๑๕๐	ครู	คศ.๓	
๓๗๖	นางจริยาพร บุญญกิจ	ปริญญาตรี (กศ.บ.)	๓๙-๑-๐๘-๖๕๐๐-๑๕๑	ครู	คศ.๓	๓๙-๑-๐๘-๖๕๐๐-๑๕๑	ครู	คศ.๓	
๓๗๗	-ว่าง-	ปริญญาตรี (ศศ.บ.)	๓๙-๑-๐๘-๖๕๐๐-๑๕๒	ครู	-	๓๙-๑-๐๘-๖๕๐๐-๑๕๒	ครู	-	(ว่างเดิม)
๓๗๘	-ว่าง-	ปริญญาตรี (คบ.)	๓๙-๑-๐๘-๖๕๐๐-๑๕๓	ครู	-	๓๙-๑-๐๘-๖๕๐๐-๑๕๓	ครู	-	(ว่างเดิม)
๓๗๙	-ว่าง-	-	๓๙-๑-๐๘-๖๕๐๐-๑๕๔	ครูผู้ช่วย	-	๓๙-๑-๐๘-๖๕๐๐-๑๕๔	ครูผู้ช่วย	-	กสณ.
๓๘๐	น.ส.ชญาณิษ คงศรีโพธิ์	ปริญญาโท (ศศ.ม.)	๓๙-๑-๐๘-๖๕๐๐-๑๕๕	ครู	คศ.๓	๓๙-๑-๐๘-๖๕๐๐-๑๕๕	ครู	คศ.๓	
๓๘๑	นางจิรวรรณ ปานบุญ	ปริญญาโท (วท.ม.)	๓๙-๑-๐๘-๖๕๐๐-๑๕๖	ครู	คศ.๓	๓๙-๑-๐๘-๖๕๐๐-๑๕๖	ครู	คศ.๓	
๓๘๒	นายสมชาย สายมี	ปริญญาตรี (คบ.)	๓๙-๑-๐๘-๖๕๐๐-๑๕๗	ครู	คศ.๓	๓๙-๑-๐๘-๖๕๐๐-๑๕๗	ครู	คศ.๓	
๓๘๓	นายธานินทร์ ทองคำสุก	ปริญญาตรี (คบ.)	๓๙-๑-๐๘-๖๕๐๐-๑๕๘	ครู	คศ.๒	๓๙-๑-๐๘-๖๕๐๐-๑๕๘	ครู	คศ.๒	
๓๘๔	นางพัชรี คงวุธ	ปริญญาตรี (คบ.)	๓๙-๑-๐๘-๖๕๐๐-๑๕๙	ครู	คศ.๒	๓๙-๑-๐๘-๖๕๐๐-๑๕๙	ครู	คศ.๒	
๓๘๕	นางวรรณุช กระทุ์	ปริญญาตรี (คบ.)	๓๙-๑-๐๘-๖๕๐๐-๑๖๐	ครู	คศ.๓	๓๙-๑-๐๘-๖๕๐๐-๑๖๐	ครู	คศ.๓	
๓๘๖	นายวิวัฒน์ ดวงภูเมศ	ปริญญาเอก (ดุขฎิบัณฑิต)	๓๙-๑-๐๘-๖๕๐๐-๑๖๑	ครู	คศ.๓	๓๙-๑-๐๘-๖๕๐๐-๑๖๑	ครู	คศ.๓	
๓๘๗	นายเอกชัย ปานบุญ	ปริญญาโท (กศ.ม.)	๓๙-๑-๐๘-๖๕๐๐-๑๖๒	ครู	คศ.๓	๓๙-๑-๐๘-๖๕๐๐-๑๖๒	ครู	คศ.๓	
๓๘๘	นายจิตติากร มหันต์	ปริญญาตรี (กศ.บ.)	๓๙-๑-๐๘-๖๕๐๐-๑๖๓	ครูผู้ช่วย	-	๓๙-๑-๐๘-๖๕๐๐-๑๖๓	ครูผู้ช่วย	-	
๓๘๙	นางศิริธร จำปาวงษ์	ปริญญาโท (ศศ.ม.)	๓๙-๑-๐๘-๖๕๐๐-๑๖๔	ครู	คศ.๓	๓๙-๑-๐๘-๖๕๐๐-๑๖๔	ครู	คศ.๓	
๓๙๐	น.ส.วรัญญา ทองมหา	ปริญญาโท (ศศ.ม.)	๓๙-๑-๐๘-๖๕๐๐-๑๖๕	ครู	คศ.๒	๓๙-๑-๐๘-๖๕๐๐-๑๖๕	ครู	คศ.๒	
๓๙๑	น.ส.แสงเดือน พิมพ์เสนา	ปริญญาโท (ศศ.ม.)	๓๙-๑-๐๘-๖๕๐๐-๑๖๖	ครู	คศ.๓	๓๙-๑-๐๘-๖๕๐๐-๑๖๖	ครู	คศ.๓	
๓๙๒	น.ส.มณัญญา พรินทรากุล	ปริญญาโท (ศศ.ม.)	๓๙-๑-๐๘-๖๕๐๐-๑๖๗	ครู	คศ.๓	๓๙-๑-๐๘-๖๕๐๐-๑๖๗	ครู	คศ.๓	

ลำดับที่	ชื่อ-สกุล	คุณวุฒิการศึกษา	กรอบอัตรากำลังเดิม			กรอบอัตรากำลังใหม่			หมายเหตุ
			เลขที่ตำแหน่ง	ตำแหน่ง	ระดับ	เลขที่ตำแหน่ง	ตำแหน่ง	ระดับ	
๓๙๓	นางกรรณิการ์ นิธิศรนากุล	ปริญญาโท (ศศ.ม.)	๓๙-๑-๐๘-๖๕๐๐-๑๖๘	ครู	คศ.๓	๓๙-๑-๐๘-๖๕๐๐-๑๖๘	ครู	คศ.๓	
๓๙๔	น.ส.จิราพร มากน้อย	ปริญญาโท (ศศ.ม.)	๓๙-๑-๐๘-๖๕๐๐-๑๖๙	ครู	คศ.๓	๓๙-๑-๐๘-๖๕๐๐-๑๖๙	ครู	คศ.๓	
๓๙๕	น.ส.นริศรา สมัครนรงค์	ปริญญาโท (กศ.ม.)	๓๙-๑-๐๘-๖๕๐๐-๑๗๐	ครู	คศ.๒	๓๙-๑-๐๘-๖๕๐๐-๑๗๐	ครู	คศ.๒	
๓๙๖	นายสมคะเน แสงจำปา	ปริญญาโท (ศศ.ม.)	๓๙-๑-๐๘-๖๕๐๐-๑๗๑	ครู	คศ.๓	๓๙-๑-๐๘-๖๕๐๐-๑๗๑	ครู	คศ.๓	
๓๙๗	น.ส.ปณิชา จันสีดา	ปริญญาโท (ศศ.ม.)	๓๙-๑-๐๘-๖๕๐๐-๑๗๒	ครู	คศ.๓	๓๙-๑-๐๘-๖๕๐๐-๑๗๒	ครู	คศ.๓	
๓๙๘	นายบัญชา อเนกะเวียง	ปริญญาตรี (คบ.)	๓๙-๑-๐๘-๖๕๐๐-๑๗๓	ครู	คศ.๒	๓๙-๑-๐๘-๖๕๐๐-๑๗๓	ครู	คศ.๒	
๓๙๙	น.ส.รวีวรรณ ช่งสกุลไพศาล	ปริญญาโท (ศศ.ม.)	๓๙-๑-๐๘-๖๕๐๐-๑๗๔	ครู	คศ.๓	๓๙-๑-๐๘-๖๕๐๐-๑๗๔	ครู	คศ.๓	
๔๐๐	น.ส.ธิดา สีทองคำ	ปริญญาตรี (คบ.)	๓๙-๑-๐๘-๖๕๐๐-๑๗๕	ครู	คศ.๒	๓๙-๑-๐๘-๖๕๐๐-๑๗๕	ครู	คศ.๒	
๔๐๑	นายวีระพงษ์ สุดท่า	ปริญญาตรี (คบ.)	๓๙-๑-๐๘-๖๕๐๐-๑๗๖	ครูผู้ช่วย	-	๓๙-๑-๐๘-๖๕๐๐-๑๗๖	ครูผู้ช่วย	-	
๔๐๒	น.ส.น้ำฝน จันทรา	ปริญญาตรี (ศศ.บ.)	๓๙-๑-๐๘-๖๕๐๐-๑๗๗	ครูผู้ช่วย	-	๓๙-๑-๐๘-๖๕๐๐-๑๗๗	ครูผู้ช่วย	-	
๔๐๓	นายภานุมาส แรงเขตกิจ	ปริญญาตรี (บธ.บ.)	๓๙-๑-๐๘-๖๕๐๐-๑๗๘	ครู	คศ.๑	๓๙-๑-๐๘-๖๕๐๐-๑๗๘	ครู	คศ.๑	
๔๐๔	นายสัญญา วงศ์จันทร์	ปริญญาตรี (คบ.)	๓๙-๑-๐๘-๖๕๐๐-๑๗๙	ครู	คศ.๒	๓๙-๑-๐๘-๖๕๐๐-๑๗๙	ครู	คศ.๒	
๔๐๕	น.ส.ศศิรินทร์ ทรัพย์เกษตริน	ปริญญาตรี	๑๙๙๕-๕	ผู้ช่วยเจ้าหน้าที่การเงินและบัญชี	-	๑๙๙๕-๕	ผู้ช่วยเจ้าหน้าที่การเงินและบัญชี	-	
๔๐๖	น.ส.ปนัดดา พงษ์พันธ์	ปริญญาตรี	๓๐๒๓-๕	ผู้ช่วยเจ้าหน้าที่การเงินและบัญชี	-	๓๐๒๓-๕	ผู้ช่วยเจ้าหน้าที่การเงินและบัญชี	-	
๔๐๗	-ว่าง-	-	๓๗๔๔-๕	ผู้ช่วยเจ้าหน้าที่พัสดุ	-	๓๗๔๔-๕	ผู้ช่วยเจ้าหน้าที่พัสดุ	-	(ว่างเดิม)
๔๐๘	-ว่าง-	-	๑๔๘๕-๔(พ)	พนักงานขับรถยนต์	-	๑๔๘๕-๔(พ)	พนักงานขับรถยนต์	-	(ว่างเดิม)
๔๐๙	-ว่าง-	-	๑๔๘๓-๔(พ)	พนักงานขับรถยนต์	-	๑๔๘๓-๔(พ)	พนักงานขับรถยนต์	-	(ว่างเดิม)
๔๑๐	นายอรรถวิทย์ สาราช	ปริญญาตรี	-	ผู้ช่วยเจ้าพนักงานธุรการ	-	-	ผู้ช่วยเจ้าพนักงานธุรการ	-	74

ลำดับที่	ชื่อ-สกุล	คุณวุฒิการศึกษา	กรอบอัตราเก่าเดิม			กรอบอัตราเก่าใหม่			หมายเหตุ
			เลขที่ตำแหน่ง	ตำแหน่ง	ระดับ	เลขที่ตำแหน่ง	ตำแหน่ง	ระดับ	
๔๑๑	นายสุกิจ อารมณ	ม.๓	-	พนักงานขับรถยนต์	-	-	พนักงานขับรถยนต์	-	
๔๑๒	นายสุรพงษ์ ประเสริฐสิน	ปริญญาตรี	-	พนักงานขับรถยนต์	-	-	พนักงานขับรถยนต์	-	
๔๑๓	นายยุทธ คำลา	ป.๖	-	พนักงานบริการ	-	-	พนักงานบริการ	-	
๔๑๔	นางจินตนา แม้นศรี	ม.๓	-	พนักงานทำความสะอาด	-	-	พนักงานทำความสะอาด	-	
๔๑๕	นางจรัสศรี ป้องแก้ว	ม.๖	-	พนักงานทำความสะอาด	-	-	พนักงานทำความสะอาด	-	

# ภาคผนวก

สำเนารายงานการประชุม  
คณะกรรมการพิจารณา ทบทวน ปรับปรุงเปลี่ยนแปลงหรือยกเลิกภารกิจ  
ขององค์การบริหารส่วนจังหวัดเพชรบูรณ์  
ครั้งที่ ๑ / ๒๕๖๔  
วันที่ ๒๒ กุมภาพันธ์ ๒๕๖๔ เวลา ๑๖.๐๐ น.  
ณ ห้องประชุม ๓ องค์การบริหารส่วนจังหวัดเพชรบูรณ์

**ผู้มาประชุม**

- |                            |  |
|----------------------------|--|
| ๑. นายอัครเดช ทองใจสด      | นายกองค์การบริหารส่วนจังหวัดเพชรบูรณ์  |
| ๒. นางนฤมล วรกมล           | ปลัดองค์การบริหารส่วนจังหวัด   |
| ๓. นางสาวสายชล สุนทร       | รองปลัดองค์การบริหารส่วนจังหวัด (๑)  |
| ๔. นายพงศ์พล แสนนอก        | รองปลัดองค์การบริหารส่วนจังหวัด (๒) รักษาราชการแทน<br>ผู้อำนวยการกองการศึกษา ศาสนา และวัฒนธรรม                     |
| ๕. นายสิทธิชัย อินทร์บุญ   | หัวหน้าสำนักปลัดองค์การบริหารส่วนจังหวัด   |
| ๖. นายนิธิศ ผดุงลักษณ์     | ผู้อำนวยการกองแผนและงบประมาณ   |
| ๗. นายกรเอก ปานลักษณ์      | ผู้อำนวยการกองคลัง   |
| ๘. นายสำรวย เจอะแก่นหอม    | ผู้อำนวยการกองช่าง   |
| ๙. นางจิราพร คำทา          | ผู้อำนวยการกองพัสดุและทรัพย์สิน  |
| ๑๐. นางสาวนันท์นภัส บุญยอด | รองผู้อำนวยการโรงเรียน รักษาราชการแทน<br>ผู้อำนวยการโรงเรียนองค์การบริหารส่วนจังหวัด<br>เพชรบูรณ์ (วังชมภูวิทยาคม) |
| ๑๑. จำเริญเกษม สีชมภู      | ผู้อำนวยการกองการเจ้าหน้าที่   |
| ๑๒. นางอุทัย สุวรรณ        | หัวหน้าหน่วยตรวจสอบภายใน   |
| ๑๓. นางแสงเดือน ดีธรรมมา   | หัวหน้าฝ่ายสรรหาและบรรจุแต่งตั้ง   |

**ผู้ไม่มาประชุม**

- |                          |  |
|--------------------------|--|
| ๑. นางอุทัยรัตน์ อินทนิม | ผู้อำนวยการกองกิจการสภาองค์การบริหารส่วนจังหวัด<br>(ลากิจ) |
|--------------------------|--|

**ผู้เข้าร่วมประชุม**

- |                              |  |
|------------------------------|--|
| ๑. นายคณินธิป บุญยเกตุ       | รองนายกองค์การบริหารส่วนจังหวัดเพชรบูรณ์ (๑) |
| ๒. นางน้ำผึ้ง แสงพลโรจน์     | หัวหน้าฝ่ายส่งเสริมและพัฒนาบุคลากร           |
| ๓. นางกมลวรรณ นามวงษ์        | หัวหน้าฝ่ายนิติการและพาณิชย์                 |
| ๔. นายวิชัย ผดุงนีก          | หัวหน้าฝ่ายส่งเสริมการท่องเที่ยว             |
| ๕. นางวิไลพร ชะนะภักดิ์      | หัวหน้าฝ่ายกิจการสภา                         |
| ๖. นางชุตินา ป้องกัน         | หัวหน้าฝ่ายบริหารงานทั่วไป                   |
| ๗. นางสาวเพ็ญพรรณ ฐิตานนท์   | หัวหน้าฝ่ายสาธารณสุขโรค                      |
| ๘. นางจิรัฐยาภรณ์ แสงอาทิตย์ | หัวหน้าฝ่ายติดตามและประเมินผล                |
| ๙. นายชนะ จันท์เกิน          | หัวหน้าฝ่ายส่งเสริมการศึกษา ศาสนาและวัฒนธรรม |
| ๑๐. นายวิเชียร บิดาทุม       | หัวหน้าฝ่ายนโยบายและแผน                      |
| ๑๑. นางกานดา กীরติกาลกุล     | หัวหน้าฝ่ายการประชุม                         |



๑๒. นางศิริพร นกแก้ว                      หัวหน้าฝ่ายงบประมาณ  
 ๑๓. นางนวรรตน์ แสนนอก                หัวหน้าฝ่ายทะเบียนพัสดุและทรัพย์สิน  
 ๑๔. นางอภิญญา หมื่นรักษ์                เจ้าพนักงานพัสดุชำนาญงาน

## เริ่มประชุม

เวลา ๑๖.๑๐ น.

## ระเบียบวาระที่ ๑

เรื่อง ที่ประธานแจ้งให้ที่ประชุมทราบ (ไม่มี)

## ระเบียบวาระที่ ๒

เรื่อง รับรองรายงานการประชุม (ไม่มี)

## ระเบียบวาระที่ ๓

เรื่อง สืบเนื่อง (ไม่มี)

## ระเบียบวาระที่ ๔

เรื่อง เพื่อทราบ (ไม่มี)

## ระเบียบวาระที่ ๕

เรื่อง เพื่อพิจารณา

จำเอกเกษม สีชมภู  
(เลขานุการ)

## ๕.๑ ขอความเห็นชอบโครงสร้างและอัตรากำลัง

ตามหนังสือสำนักงาน ก.จ. ที่ มท ๐๘๐๙.๒/ว ๑๒๔ ลงวันที่ ๒๙ กันยายน ๒๕๖๓ เรื่อง ประกาศ ก.จ. เรื่อง มาตรฐานทั่วไปเกี่ยวกับโครงสร้างการแบ่งส่วนราชการ วิธีการบริหาร และการปฏิบัติงานของข้าราชการองค์การบริหารส่วนจังหวัด และกิจการอันเกี่ยวกับการบริหารงานบุคคลในองค์การบริหารส่วนจังหวัด (ฉบับที่ ๖) พ.ศ. ๒๕๖๓ และหนังสือสำนักงาน ก.จ. ที่ มท ๐๘๐๙.๒/ว๑๓๗ ลงวันที่ ๒๑ ตุลาคม ๒๕๖๓ สำระสำคัญ คือ ให้องค์การบริหารส่วนจังหวัดกำหนดกองราชการหลัก ซึ่งถือว่าเป็นส่วนราชการที่มีความจำเป็นในการบริหารราชการ ทั้งหมด ๙ กองราชการ ประกอบด้วย

๑. สำนักปลัดองค์การบริหารส่วนจังหวัด
๒. สำนักงานเลขานุการองค์การบริหารส่วนจังหวัด
๓. สำนัก/กองยุทธศาสตร์และงบประมาณ
๔. สำนัก/กองคลัง
๕. สำนัก/กองช่าง
๖. สำนัก/กองสาธารณสุข
๗. สำนัก/กองการศึกษา ศาสนาและวัฒนธรรม
๘. สำนัก/กองการเจ้าหน้าที่
๙. หน่วยตรวจสอบภายใน

และกองราชการที่อาจกำหนดให้มีได้ จำนวน ๑๗ กองราชการ

สำหรับองค์การบริหารส่วนจังหวัดเพชรบูรณ์ ได้กำหนดกองราชการหลัก จำนวน ๘ กองราชการ ซึ่งยังไม่ได้กำหนดกองราชการหลัก ๑ กองราชการ คือ กองสาธารณสุข และได้กำหนดส่วนราชการที่อาจกำหนดให้มีได้ จำนวน ๑ กองราชการ คือ กองพัสดุและทรัพย์สิน

จากการประชุมหารือแนวทางการปรับปรุงโครงสร้างและอัตรากำลัง เมื่อวันที่ ๑๖ กุมภาพันธ์ ๒๕๖๔ กองการเจ้าหน้าที่ ขอสรุปข้อมูลโครงสร้างส่วนราชการและอำนาจหน้าที่ พร้อมอัตรากำลัง จากทุกกองราชการ ได้ดังนี้

#### ๑. สำนักปลัดฯ

๑.๑ เปลี่ยนชื่อฝ่าย เพื่อให้ตรงตามบัญชีโครงสร้างส่วนราชการและอำนาจหน้าที่ ซึ่งสำนักปลัดฯ ประกอบด้วย ๔ ฝ่าย ดังนี้

ที่	ชื่อฝ่ายเดิม	ชื่อฝ่ายใหม่	หมายเหตุ
๑	ฝ่ายบริหารงานทั่วไป	ฝ่ายบริหารงานทั่วไป	ไม่เปลี่ยน
๒	ฝ่ายนิติการและพาณิชย์	ฝ่ายนิติการ	เปลี่ยน
๓	ฝ่ายพัฒนาและส่งเสริมการท่องเที่ยว	ฝ่ายส่งเสริมการท่องเที่ยว	เปลี่ยน
๔	ฝ่ายพัฒนาสังคม	ฝ่ายสวัสดิการสังคม	เปลี่ยน

๑.๒ โอนย้าย และรับโอนภารกิจ เพื่อให้ตรงตามบัญชีโครงสร้างส่วนราชการและอำนาจหน้าที่ ดังนี้

ภารกิจส่วนราชการ (เดิม)		ภารกิจส่วนราชการ (ใหม่)	
โอนย้ายภารกิจ		รับโอนภารกิจ	
สำนักปลัดฯ	งานประชาสัมพันธ์	กองยุทธศาสตร์และงบประมาณ	งานประชาสัมพันธ์
	งานเลขานุการของคณะผู้บริหาร	สำนักงานเลขานุการ อบจ.	งานเลขานุการของคณะผู้บริหาร
	งานสาธารณสุข	กองสาธารณสุข	งานสาธารณสุข
กองช่าง	งานป้องกันและบรรเทาสาธารณภัย	สำนักปลัดฯ	งานป้องกันและบรรเทาสาธารณภัย

๑.๓ ปรับเปลี่ยนอัตรากำลัง ดังนี้

**ปรับเปลี่ยนอัตรากำลัง จำนวน ๔ อัตรากำลัง แยกเป็น ๒ กองราชการ ดังนี้**

๑. ปรับเปลี่ยนไปสังกัด กองสาธารณสุข จำนวน ๑ อัตรากำลัง

- ตำแหน่ง นักวิชาการสาธารณสุข ปก./ชก. ปรับเปลี่ยนไปสังกัด กองสาธารณสุข (มีคนครอง นางสาวสุกัญญา มีกำลัง)

๒. ปรับเปลี่ยนอัตรากำลัง ไปสังกัดกองยุทธศาสตร์และงบประมาณ จำนวน ๓ ตำแหน่ง ๓ อัตรากำลัง ดังนี้

๑) ตำแหน่ง นักประชาสัมพันธ์ ปก./ชก (มีคนครอง นางสาวชลิตา มีแสง)

๒) ตำแหน่ง เจ้าพนักงานประชาสัมพันธ์ ปง./ชง. (ว่าง ขอ กสธ.)

๓) ตำแหน่ง ผู้ช่วยเจ้าพนักงานประชาสัมพันธ์ (มีคนครอง นางสาวสมถวิล อรรถพร)

**ปรับเปลี่ยนอัตรากำลังภายในกองราชการ จำนวน ๑ อัตรากำลัง**

- ตำแหน่ง ผู้ช่วยเจ้าพนักงานธุรการ สังกัด ฝ่ายบริหารงานทั่วไป ปรับเปลี่ยนภายในกองราชการไปสังกัด ฝ่ายนิติการ สำนักปลัดฯ (มีคนครอง นางสาวปิยะนุช เกษสี)

**ปรับเปลี่ยนอัตรากำลังมาจากกองช่าง จำนวน ๒ อัตรา**

- ตำแหน่ง เจ้าพนักงานป้องกันและบรรเทาสาธารณภัย ปง./ชง. จำนวน ๒ อัตรา (ข้าราชการ)  
(มีนครอง นายเรวัฒน์ ขุนแก้วดิยะสกุล และนายชัยณรงค์ โชติวัฒน์พัฒพงศ์)

**๒. กองกิจการสภา**

๒.๑ เปลี่ยนชื่อส่วนราชการ เพื่อให้ตรงตามบัญชีโครงสร้างส่วนราชการและอำนาจหน้าที่  
ดังนี้

ชื่อส่วนราชการเดิม	ชื่อส่วนราชการใหม่	หมายเหตุ
กองกิจการสภาองค์การบริหารส่วนจังหวัด	สำนักงานเลขานุการองค์การบริหารส่วนจังหวัด	

๒.๒ เปลี่ยนชื่อฝ่าย เพื่อให้ตรงตามบัญชีโครงสร้างส่วนราชการและอำนาจหน้าที่  
ซึ่งกองกิจการสภา ประกอบด้วย ๓ ฝ่าย ดังนี้

ที่	ชื่อฝ่ายเดิม	ชื่อฝ่ายใหม่	หมายเหตุ
๑	ฝ่ายการประชุม	ฝ่ายการประชุม	ไม่เปลี่ยน
๒	ฝ่ายกิจการสภา	ฝ่ายกิจการสภา	ไม่เปลี่ยน
๓	ฝ่ายส่งเสริมการมีส่วนร่วมของประชาชน	ฝ่ายกิจการคณะผู้บริหาร	เปลี่ยน

๒.๓ โอนย้าย และรับโอนภารกิจ เพื่อให้ตรงตามบัญชีโครงสร้างส่วนราชการและ  
อำนาจหน้าที่ ดังนี้

ภารกิจส่วนราชการ (เดิม)		ภารกิจส่วนราชการ (ใหม่)	
โอนย้ายภารกิจ		รับโอนภารกิจ	
สำนักปลัดฯ	งานเลขานุการของคณะผู้บริหาร	สำนักงานเลขานุการองค์การบริหารส่วนจังหวัด	งานเลขานุการของคณะผู้บริหาร

๒.๔ ปรับเปลี่ยนอัตรากำลัง จำนวน ๑ ตำแหน่ง ๑ อัตรา จากสำนักปลัดฯ มาสังกัด  
สำนักงานเลขานุการองค์การบริหารส่วนจังหวัด คือ ตำแหน่ง นักจัดการงานทั่วไป ปก./ชก.  
จำนวน ๑ อัตรา (มีนครอง นางสาวสุคนธ์นันท์ ตะกรุดโถม)

**๓. กองแผนและงบประมาณ**

๓.๑ เปลี่ยนชื่อส่วนราชการ เพื่อให้ตรงตามบัญชีโครงสร้างส่วนราชการและอำนาจหน้าที่  
ดังนี้

ชื่อส่วนราชการเดิม	ชื่อส่วนราชการใหม่	หมายเหตุ
กองแผนและงบประมาณ	กองยุทธศาสตร์และงบประมาณ	

๓.๒ เปลี่ยนชื่อฝ่าย เพื่อให้ตรงตามบัญชีโครงสร้างส่วนราชการและอำนาจหน้าที่ ซึ่ง  
กองแผนและงบประมาณ ประกอบด้วย ๔ ฝ่าย ดังนี้

ที่	ชื่อฝ่ายเดิม	ชื่อฝ่ายใหม่	หมายเหตุ
๑	ฝ่ายนโยบายและแผน	ฝ่ายนโยบายและแผนงาน	เปลี่ยน
๒	ฝ่ายติดตามและประเมินผล	ฝ่ายตรวจติดตามและประเมินผล	เปลี่ยน
๓	ฝ่ายสารานุกรม	ฝ่ายสถิติข้อมูลและสารสนเทศ	เปลี่ยน
๔	ฝ่ายงบประมาณ	ฝ่ายงบประมาณ	ไม่เปลี่ยน

๓.๓ โอนย้าย และรับโอนภารกิจ เพื่อให้ตรงตามบัญชีโครงสร้างส่วนราชการและอำนาจหน้าที่ ดังนี้

ภารกิจส่วนราชการ (เดิม)		ภารกิจส่วนราชการ (ใหม่)	
โอนย้ายภารกิจ		รับโอนภารกิจ	
สำนักปลัดฯ	งานประชาสัมพันธ์	กองยุทธศาสตร์และงบประมาณ	งานประชาสัมพันธ์
กองแผนและงบประมาณ	งานสาธารณูปโภค	กองช่าง	งานสาธารณูปโภค

๓.๔ ปรับเปลี่ยนอัตรากำลัง จำนวน ๓ ตำแหน่ง ๓ อัตรา จากสำนักปลัดฯ มาสังกัดกองยุทธศาสตร์และงบประมาณ ดังนี้

- ๑) ตำแหน่ง นักประชาสัมพันธ์ ปก./ชก (มีนครอง นางสาวชลิตา มีแสง)
- ๒) ตำแหน่ง เจ้าพนักงานประชาสัมพันธ์ ปง./ชง. (ว่าง ขอ กสธ.)
- ๓) ตำแหน่ง ผู้ช่วยเจ้าพนักงานประชาสัมพันธ์ (มีนครอง นางสาวสมถวิล อรรถพร)

#### ๔. กองคลัง

๔.๑ เปลี่ยนชื่อฝ่าย เพื่อให้ตรงตามบัญชีโครงสร้างส่วนราชการและอำนาจหน้าที่ ซึ่งกองคลังประกอบด้วย ๓ ฝ่าย ดังนี้

ที่	ชื่อฝ่ายเดิม	ชื่อฝ่ายใหม่	หมายเหตุ
๑	ฝ่ายการเงิน	ฝ่ายการเงินและบัญชี	เปลี่ยน
๒	ฝ่ายบัญชี	ฝ่ายบริหารงานคลัง	เปลี่ยน
๓	ฝ่ายเร่งรัดและจัดเก็บรายได้	ฝ่ายเร่งรัดและจัดเก็บรายได้	ไม่เปลี่ยน

#### ๕. กองช่าง

๕.๑ เปลี่ยนชื่อฝ่าย เพื่อให้ตรงตามบัญชีโครงสร้างส่วนราชการและอำนาจหน้าที่ ซึ่งกองช่างประกอบด้วย ๔ ฝ่าย ดังนี้

ที่	ชื่อฝ่ายเดิม	ชื่อฝ่ายใหม่	หมายเหตุ
๑	ฝ่ายก่อสร้างและซ่อมบำรุง	ฝ่ายก่อสร้างและซ่อมบำรุง	ไม่เปลี่ยน
๒	ฝ่ายสำรวจและออกแบบ	ฝ่ายสำรวจและออกแบบ	ไม่เปลี่ยน
๓	ฝ่ายเครื่องจักรกลและยานพาหนะ	ฝ่ายเครื่องจักรกล	เปลี่ยน
๔	ฝ่ายสาธารณภัยและสิ่งแวดล้อม	ฝ่ายสาธารณูปโภค	เปลี่ยน

๕.๒ โอนย้าย และรับโอนภารกิจ เพื่อให้ตรงตามบัญชีโครงสร้างส่วนราชการและอำนาจหน้าที่ ดังนี้

ภารกิจส่วนราชการ (เดิม)		ภารกิจส่วนราชการ (ใหม่)	
โอนย้ายภารกิจ		รับโอนภารกิจ	
กองช่าง	งานป้องกันและบรรเทาสาธารณภัย	สำนักปลัดฯ	งานป้องกันและบรรเทาสาธารณภัย
	งานสิ่งแวดล้อม	กองสาธารณสุข	งานสิ่งแวดล้อม
กองแผนและงบประมาณ	งานสาธารณูปโภค	กองช่าง	งานสาธารณูปโภค

๕.๓ ปรับเปลี่ยนอัตรากำลัง จำนวน ๙ อัตรา แยกเป็น ๒ กองราชการ ดังนี้

๑) ปรับเปลี่ยนไปสังกัด สำนักปลัดฯ จำนวน ๒ อัตรา

- ตำแหน่ง เจ้าพนักงานป้องกันและบรรเทาสาธารณภัย ปง./ชง. จำนวน ๒ อัตรา (มีคนครอง นายเรวัฒน์ ขุนแก้วติยะสกุล และนายชัยณรงค์ โชติวัฒน์พัฒพงศ์)

๒) ปรับเปลี่ยนไปสังกัด กองสาธารณสุข จำนวน ๗ อัตรา

ข้าราชการ จำนวน ๒ อัตรา

- ตำแหน่ง วิศวกรสุขาภิบาล ปก./ชก. (มีคนครอง นางสาวพัชฌิตา ปัดทุมมา)
- ตำแหน่ง นักวิชาการสิ่งแวดล้อม (ปก./ชก.) (ว่าง ขอ กสธ.)

พนักงานจ้าง จำนวน ๕ อัตรา

- ตำแหน่ง ผู้ช่วยเจ้าหน้าที่บริหารงานทั่วไป (คุณวุฒิ) (มีคนครอง นางกาญจนา เอกไทย)
- ตำแหน่ง พนักงานขับเครื่องจักรกลและยานพาหนะ (ทักษะ) (มีคนครอง นายโกศล เมืองมีศรี)
- ตำแหน่ง พนักงานขับเครื่องจักรกลและยานพาหนะ (ทั่วไป) จำนวน ๒ อัตรา (มีคนครอง นายไพบูรณ์ อูรา และ นายวินัย จวนรุ่ง)
- ตำแหน่ง พนักงานทำความสะอาด (ประจำรถสุขา) (ทั่วไป) (มีคนครอง นายอารัก นาคสีสุก)

๖. กองการศึกษา ศาสนาและวัฒนธรรม

๖.๑ ไม่มีการเปลี่ยนแปลงชื่อฝ่าย ประกอบด้วย ๒ ฝ่าย ๑ โรงเรียน ดังนี้

ที่	ชื่อฝ่ายเดิม	ชื่อฝ่ายใหม่	หมายเหตุ
๑	ฝ่ายบริหารการศึกษา	ฝ่ายบริหารการศึกษา	ไม่เปลี่ยน
๒	ฝ่ายส่งเสริมการศึกษา ศาสนาและวัฒนธรรม	ฝ่ายส่งเสริมการศึกษา ศาสนาและวัฒนธรรม	ไม่เปลี่ยน
๓	โรงเรียน อบจ.เพชรบูรณ์(วังชมภูวิทยาคม)	โรงเรียน อบจ.เพชรบูรณ์(วังชมภูวิทยาคม)	ไม่เปลี่ยน

๖.๒ ปรับเปลี่ยนอัตรากำลังภายในกองราชการ ดังนี้

- ตำแหน่ง นักวิชาการศึกษา ปก./ชก จำนวน ๑ อัตรา เลขที่ตำแหน่ง ๓๙-๑-๐๘-๓๘๐๓-๐๐๑ เดิมสังกัดฝ่ายบริหารการศึกษา ปรับเปลี่ยนภายในกองราชการไป สังกัดฝ่ายส่งเสริมการศึกษาฯ (มีคนครอง นางสาวสุกัญญา ยงยุทธวิชัย)

๗. กองการเจ้าหน้าที่

๗.๑ ไม่มีการเปลี่ยนแปลงชื่อฝ่าย ประกอบด้วย ๓ ฝ่าย ดังนี้

ที่	ชื่อฝ่ายเดิม	ชื่อฝ่ายใหม่	หมายเหตุ
๑	ฝ่ายสรรหาและบรรจุแต่งตั้ง	ฝ่ายสรรหาและบรรจุแต่งตั้ง	ไม่เปลี่ยน
๒	ฝ่ายส่งเสริมและพัฒนาบุคลากร	ฝ่ายส่งเสริมและพัฒนาบุคลากร	ไม่เปลี่ยน
๓	ฝ่ายวินัยและส่งเสริมคุณธรรม	ฝ่ายวินัยและส่งเสริมคุณธรรม	ไม่เปลี่ยน

**๘. หน่วยตรวจสอบภายใน**

๘.๑ ไม่มีการเปลี่ยนแปลงชื่อหน่วย ประกอบด้วย ๑ หน่วย ดังนี้

ที่	ชื่อฝ่ายเดิม	ชื่อฝ่ายใหม่	หมายเหตุ
๑	หน่วยตรวจสอบภายใน	หน่วยตรวจสอบภายใน	ไม่เปลี่ยน

**๙. กองพัสดุและทรัพย์สิน เป็นส่วนราชการที่อาจกำหนดให้มีได้**

๙.๑ ไม่มีการเปลี่ยนแปลงชื่อฝ่าย ประกอบด้วย ๒ ฝ่าย ดังนี้

ที่	ชื่อฝ่ายเดิม	ชื่อฝ่ายใหม่	หมายเหตุ
๑	ฝ่ายจัดหาพัสดุ	ฝ่ายจัดหาพัสดุ	ไม่เปลี่ยน
๒	ฝ่ายทะเบียนพัสดุและทรัพย์สิน	ฝ่ายทะเบียนพัสดุและทรัพย์สิน	ไม่เปลี่ยน

**๑๐. กองสาธารณสุข** ส่วนราชการหลักที่จัดตั้งขึ้นใหม่ กำหนดฝ่ายใหม่ จำนวน ๒ ฝ่าย และอัตรากำล้างทั้งหมด ๑๘ อัตรာ แยกรายละเอียดได้ดังนี้

๑๐.๑ กำหนดฝ่ายใหม่ จำนวน ๒ ฝ่าย ประกอบด้วย

- ๑) ฝ่ายบริหารงานสาธารณสุข
- ๒) ฝ่ายส่งเสริมสิ่งแวดล้อม

๑๐.๒ กำหนดตำแหน่งใหม่ จำนวน ๘ ตำแหน่ง รวม ๑๐ อัตรာ ดังนี้

**ข้าราชการ จำนวน ๙ อัตรာ**

- ๑) ตำแหน่ง ผู้อำนวยการกองสาธารณสุข จำนวน ๑ อัตรာ  
(นักบริหารงานสาธารณสุขและสิ่งแวดล้อม ระดับกลาง)
- ๒) ตำแหน่ง หัวหน้าฝ่าย จำนวน ๒ อัตรာ  
(นักบริหารงานสาธารณสุขและสิ่งแวดล้อม ระดับต้น)
- ๓) ตำแหน่ง นักวิชาการสาธารณสุข (ปก./ชก.) จำนวน ๑ อัตรာ
- ๔) ตำแหน่ง นักจัดการงานทั่วไป (ปก./ชก.) จำนวน ๑ อัตรာ
- ๕) ตำแหน่ง พยาบาลวิชาชีพ (ปก./ชก.) จำนวน ๑ อัตรာ
- ๖) ตำแหน่ง เจ้าพนักงานพัสดุ (ปง./ชง.) จำนวน ๑ อัตรာ
- ๗) ตำแหน่ง เจ้าพนักงานธุรการ (ปง./ชง.) จำนวน ๒ อัตรာ

**พนักงานจ้างตามภารกิจ จำนวน ๑ อัตรာ**

- ๑) ตำแหน่ง ผู้ช่วยนักวิชาการสาธารณสุข จำนวน ๑ อัตรာ

๑๐.๓ ปรับเกลี่ยอัตรากำล้าง จำนวน ๘ อัตรာ ดังนี้

- ๑) ปรับเกลี่ยอัตรากำล้างมาจาก สำนักปลัดฯ จำนวน ๑ อัตรာ

- ตำแหน่ง นักวิชาการสาธารณสุข ปก./ชก. ปรับเกลี่ยไปสังกัด กองสาธารณสุข (มีนครอง นางสาวสุกัญญา มีกำลัง)

- ๒) ปรับเกลี่ยอัตรากำล้างมาจาก กองช่าง จำนวน ๗ อัตรာ ดังนี้

**ข้าราชการ จำนวน ๒ อัตรာ**

- ตำแหน่ง วิศวกรสุขาภิบาล ปก./ชก. (มีนครอง นางสาวพจฉนิตา ปัดทุมมา)
- ตำแหน่ง นักวิชาการสิ่งแวดล้อม (ปก./ชก.) (ว่าง ขอ กสณ.)

พนักงานจ้าง จำนวน ๕ อัตรา

- ตำแหน่ง ผู้ช่วยเจ้าหน้าที่บริหารงานทั่วไป (คุณวุฒิ)  
(มีคนครอง นางกาญจนา เอกไทย)
- ตำแหน่ง พนักงานขับเครื่องจักรกลและยานพาหนะ (ทักษะ)  
(มีคนครอง นายโกศล เมืองมีศรี)
- ตำแหน่ง พนักงานขับเครื่องจักรกลและยานพาหนะ (ทั่วไป) จำนวน ๒ อัตรา  
(มีคนครอง นายไพบูรณ์ อูรา และ นายวินัย จวนรุ่ง)
- ตำแหน่ง พนักงานทำความสะอาด (ประจำรถสุขา) (ทั่วไป)  
(มีคนครอง นายอาร์ก นาคสีสุก)

จึงเรียนมาเพื่อโปรดพิจารณาให้ความเห็นชอบ

นายอัครเดช ทองใจสด  
(ประธานฯ)

ตามที่ฝ่ายเลขานุการฯ ซึ่งแจ้งรายละเอียด และได้มีการประชุมหารือเพื่อพิจารณากันมาแล้ว มีท่านใดจะเพิ่มเติมหรือไม่ ถ้าไม่มีเชิญคณะกรรมการพิจารณาให้ความเห็นชอบ

ที่ประชุม

มีมติเห็นชอบโครงสร้างและอัตรากำลัง เพื่อให้เป็นไปตามหนังสือสำนักงาน ก.จ. ที่ มท ๐๘๐๙.๒/ว ๑๒๔ ลงวันที่ ๒๙ กันยายน ๒๕๖๓ เรื่อง ประกาศ ก.จ. เรื่อง มาตรฐานทั่วไปเกี่ยวกับโครงสร้างการแบ่งส่วนราชการ วิธีการบริหารและการปฏิบัติงานของข้าราชการองค์การบริหารส่วนจังหวัด และกิจการอันเกี่ยวกับการบริหารงานบุคคลในองค์การบริหารส่วนจังหวัด (ฉบับที่ ๖) พ.ศ. ๒๕๖๓ และหนังสือสำนักงาน ก.จ. ที่ มท ๐๘๐๙.๒/ว๑๓๗ ลงวันที่ ๒๑ ตุลาคม ๒๕๖๓

ระเบียบวาระที่ ๖

เรื่องอื่น ๆ (ไม่มี)

ปิดประชุมเวลา

๑๗.๓๐ น.

ลงชื่อ



ผู้จดยางงานการประชุม

(นางแสงเดือน ดีธรรมมา)

หัวหน้าฝ่ายสรรหาและบรรจุแต่งตั้ง

ผู้ช่วยกรรมการและเลขานุการ

จำเอก



ผู้ตรวจรายงานการประชุม

(เกษม สีส้มกุ)

ผู้อำนวยการกองการเจ้าหน้าที่

กรรมการและเลขานุการ



# อบจ.นิวส์

สื่อประชาสัมพันธ์องค์การบริหารส่วนจังหวัดเพชรบูรณ์

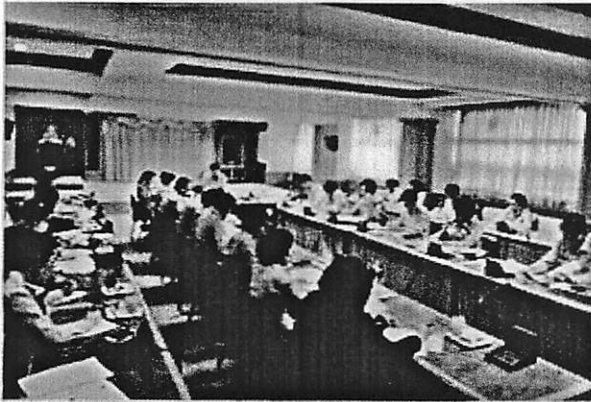

วันที่ ๒๒ กุมภาพันธ์ ๒๕๖๔ เวลา ๑๖.๐๐ น. ณ ห้องประชุม ๓ องค์การบริหารส่วนจังหวัดเพชรบูรณ์ กองการเจ้าหน้าที่ ได้จัดประชุมคณะกรรมการพิจารณา ทบทวน ปรับปรุง เปลี่ยนแปลงหรือยกเลิกภารกิจขององค์การบริหารส่วนจังหวัดเพชรบูรณ์ ครั้งที่ ๑/๒๕๖๔ โดยมี นายอัครเดช ทองใจสด นายกองการการบริหารส่วนจังหวัดเพชรบูรณ์ เป็นประธาน