



แผนวัตรากำลัง 3 ปี

ขององค์การบริหารส่วนจังหวัดเพชรบูรณ์
ประจำปีงบประมาณ พ.ศ.2567 - 2569

สารบัญ

เรื่อง	หน้า
๑. หลักการและเหตุผล	๑
๒. วัตถุประสงค์	๒
๓. กรอบแนวคิดในการจัดทำแผนอัตรากำลัง ๓ ปี	๓
๔. สภาพปัญหา ความต้องการของประชาชนในเขตพื้นที่องค์การบริหารส่วนจังหวัด	๖
๕. ภารกิจ อำนาจหน้าที่ขององค์การบริหารส่วนจังหวัด	๑๗
๖. ภารกิจหลัก และภารกิจรอง ที่องค์การบริหารส่วนจังหวัดจะดำเนินการ	๒๔
๗. สรุปปัญหาและแนวทางในการกำหนดโครงสร้างส่วนราชการและกรอบอัตรากำลัง	๒๕
๘. โครงสร้างการกำหนดส่วนราชการ	
๘.๑ โครงสร้างส่วนราชการ	๓๐
๘.๒ การวิเคราะห์การกำหนดตำแหน่ง	๕๕
๙. ภาระค่าใช้จ่ายเกี่ยวกับเงินเดือนและประโยชน์ตอบแทนอื่น	๘๕
๑๐. แผนภูมิโครงสร้างการแบ่งส่วนราชการตามแผนอัตรากำลัง ๓ ปี	๑๓๘
๑๑. บัญชีแสดงจัดคนลงสู่ตำแหน่งและการกำหนดเลขที่ตำแหน่งในส่วนราชการ	๒๒๘
๑๒. แนวทางการพัฒนาข้าราชการ ข้าราชการครูและบุคลากรทางการศึกษา ลูกจ้างประจำ และพนักงานจ้างขององค์การบริหารส่วนจังหวัด	๒๙๓
๑๓. ประกาศคุณธรรม จริยธรรมของข้าราชการ ข้าราชการครูและบุคลากรทางการศึกษา ลูกจ้างประจำ และพนักงานจ้าง	๒๙๕
ภาคผนวก	
- รายงานประชุมคณะกรรมการจัดทำแผนอัตรากำลัง ๓ ปี	๒๙๖
- คำสั่งแต่งตั้งคณะกรรมการจัดทำแผนอัตรากำลัง ๓ ปี	๓๑๕

๑. หลักการและเหตุผล

๑.๑ รัฐธรรมนูญแห่งราชอาณาจักรไทย ได้บัญญัติให้องค์กรปกครองส่วนท้องถิ่นมีความเป็นอิสระในการบริหารงานบุคคลตามความต้องการและเหมาะสมขององค์กรปกครองส่วนท้องถิ่น ประกอบกับ พระราชบัญญัติระเบียบบริหารงานบุคคลส่วนท้องถิ่น พ.ศ. ๒๕๔๒ บัญญัติให้คณะกรรมการกลางข้าราชการองค์การบริหารส่วนจังหวัด (ก.จ.) กำหนดมาตรฐานทั่วไปเกี่ยวกับอัตราตำแหน่งและมาตรฐานของตำแหน่งให้เหมาะสมกับลักษณะการบริหารและอำนาจหน้าที่ขององค์การบริหารส่วนจังหวัด โดยจะต้องอยู่ภายใต้มาตรฐานกลางเกี่ยวกับการบริหารงานบุคคลที่คณะกรรมการมาตรฐานการบริหารงานบุคคลส่วนท้องถิ่น (ก.ถ.) กำหนด

๑.๒ ประกาศคณะกรรมการกลางข้าราชการหรือพนักงานส่วนท้องถิ่น (ก.กลาง) เรื่องมาตรฐานทั่วไปเกี่ยวกับอัตราตำแหน่งและมาตรฐานของตำแหน่ง ลงวันที่ ๒๒ พฤศจิกายน ๒๕๔๔ และ (ฉบับที่ ๒) พ.ศ.๒๕๕๘ ลงวันที่ ๔ กันยายน ๒๕๕๘ กำหนดให้คณะกรรมการข้าราชการหรือพนักงานส่วนท้องถิ่น (ก.จังหวัด) พิจารณากำหนดตำแหน่งข้าราชการหรือพนักงานส่วนท้องถิ่นว่า จะมีตำแหน่งใด ระดับใด อยู่ในส่วนราชการใด จำนวนเท่าใด ให้คำนึงถึงภาระหน้าที่ความรับผิดชอบ ลักษณะงานที่ต้องปฏิบัติ ความยาก ปริมาณและคุณภาพของงาน ตลอดจนทั้งภาระค่าใช้จ่ายด้านบุคคลขององค์กรปกครองส่วนท้องถิ่น โดยให้องค์การบริหารส่วนจังหวัดจัดทำแผนอัตรากำลังของข้าราชการเพื่อใช้ในการกำหนดตำแหน่ง โดยความเห็นชอบของคณะกรรมการข้าราชการองค์การบริหารส่วนจังหวัด (ก.จังหวัด) ทั้งนี้ ให้เป็นไปตามหลักเกณฑ์ และวิธีการที่คณะกรรมการกลางข้าราชการหรือพนักงานส่วนท้องถิ่น (ก.กลาง) กำหนด

๑.๓ คณะกรรมการกลางข้าราชการหรือพนักงานส่วนท้องถิ่น(ก.กลาง) ได้มีมติเห็นชอบประกาศการกำหนดตำแหน่งข้าราชการหรือพนักงานส่วนท้องถิ่น โดยกำหนดแนวทางให้องค์กรปกครองส่วนท้องถิ่น (อบจ.,เทศบาล,อบต.และเมืองพัทยา) จัดทำแผนอัตรากำลังขององค์กรปกครองส่วนท้องถิ่น เพื่อเป็นกรอบในการกำหนดตำแหน่งและการใช้ตำแหน่งข้าราชการหรือพนักงานส่วนท้องถิ่น โดยเสนอให้คณะกรรมการข้าราชการหรือพนักงานส่วนท้องถิ่น (ก.จังหวัด) พิจารณาให้ความเห็นชอบ โดยกำหนดให้องค์กรปกครองส่วนท้องถิ่น (อบจ.,เทศบาล,อบต.และเมืองพัทยา) แต่งตั้งคณะกรรมการจัดทำแผนอัตรากำลัง เพื่อวิเคราะห์อำนาจหน้าที่และภารกิจขององค์กรปกครองส่วนท้องถิ่น (อบจ.,เทศบาล,อบต.และเมืองพัทยา) วิเคราะห์ความต้องการกำลังคน วิเคราะห์การวางแผนการใช้กำลังคน จัดทำกรอบอัตรากำลังและกำหนดหลักเกณฑ์และเงื่อนไขในการกำหนดตำแหน่งข้าราชการหรือพนักงานส่วนท้องถิ่น ตามแผนอัตรากำลัง ๓ ปี

๑.๔ ประกาศคณะกรรมการกระจายอำนาจให้แก่องค์กรปกครองส่วนท้องถิ่น เรื่องหลักเกณฑ์และขั้นตอนการถ่ายโอนภารกิจสถานีอนามัยเฉลิมพระเกียรติ ๖๐ พรรษา นวมินทราชินีและโรงพยาบาลส่งเสริมสุขภาพตำบลให้แก่องค์การบริหารส่วนจังหวัด ลงวันที่ ๕ ตุลาคม ๒๕๖๔ ประกอบกับหนังสือสำนักงาน ก.จ. ที่ มท ๐๘๐๙.๒/ ว ๓๑ ลงวันที่ ๒๘ มีนาคม ๒๕๖๕ เรื่อง ชักซ้อมแนวทางปฏิบัติการปรับปรุงโครงสร้างส่วนราชการเพื่อรองรับการถ่ายโอนภารกิจสถานีอนามัยเฉลิมพระเกียรติ ๖๐ พรรษา นวมินทราชินี และโรงพยาบาลส่งเสริมสุขภาพตำบลให้แก่องค์การบริหารส่วนจังหวัด กำหนดให้องค์การบริหารส่วนจังหวัดกำหนดโครงสร้าง ความรับผิดชอบ กรอบและอัตรากำลังตามแนวทางดำเนินการถ่ายโอนภารกิจ

๑.๕ ประกาศคณะกรรมการข้าราชการองค์การบริหารส่วนจังหวัด จังหวัดเพชรบูรณ์ เรื่อง หลักเกณฑ์และเงื่อนไขเกี่ยวกับการกำหนดจำนวนตำแหน่งข้าราชการครูและบุคลากรทางการศึกษา องค์การบริหารส่วนจังหวัดในสถานศึกษา ระดับการศึกษาขั้นพื้นฐาน พ.ศ.๒๕๖๕

๑.๖ จากหลักเกณฑ์และเหตุผลดังกล่าว องค์การบริหารส่วนจังหวัดเพชรบูรณ์ จึงได้จัดทำ แผนอัตรากำลัง ๓ ปี ประจำปีงบประมาณ พ.ศ.๒๕๖๗ - ๒๕๖๙ ขึ้น

๒. วัตถุประสงค์

๒.๑ เพื่อให้องค์การบริหารส่วนจังหวัดเพชรบูรณ์ มีโครงสร้างการแบ่งงานและระบบงาน ที่เหมาะสมไม่ซ้ำซ้อน

๒.๒ เพื่อให้องค์การบริหารส่วนจังหวัดเพชรบูรณ์ มีการกำหนดประเภทตำแหน่ง สายงาน การจัดอัตรากำลัง โครงสร้างส่วนราชการให้เหมาะสมกับภารกิจอำนาจหน้าที่ขององค์การบริหารส่วนจังหวัด ตามพระราชบัญญัติองค์การบริหารส่วนจังหวัด พ.ศ. ๒๕๔๐ และพระราชบัญญัติกำหนดแผนและขั้นตอน การกระจายอำนาจให้องค์กรปกครองส่วนท้องถิ่น พ.ศ. ๒๕๔๒

๒.๓ เพื่อให้คณะกรรมการข้าราชการองค์การบริหารส่วนจังหวัดเพชรบูรณ์ (ก.จังหวัด) สามารถตรวจสอบการกำหนดตำแหน่งและการใช้ตำแหน่งข้าราชการ ข้าราชการครู บุคลากรทางการศึกษา ลูกจ้างประจำ และพนักงานจ้าง ว่าถูกต้องเหมาะสมกับภารกิจ อำนาจหน้าที่ ความรับผิดชอบของ ส่วนราชการนั้นหรือไม่

๒.๔ เพื่อเป็นแนวทางในการดำเนินการวางแผนการพัฒนาบุคลากรขององค์การบริหาร ส่วนจังหวัดเพชรบูรณ์

๒.๕ เพื่อให้องค์การบริหารส่วนจังหวัดเพชรบูรณ์ สามารถวางแผนอัตรากำลังในการ บรรจุแต่งตั้งข้าราชการ ข้าราชการครู บุคลากรทางการศึกษา ลูกจ้างประจำ และพนักงานจ้าง เพื่อให้การบริหารงานขององค์การบริหารส่วนจังหวัดเพชรบูรณ์ เกิดประโยชน์ต่อประชาชน เกิดผลสัมฤทธิ์ต่อภารกิจ ตามอำนาจหน้าที่ความรับผิดชอบอย่างมีประสิทธิภาพ มีความคุ้มค่า สามารถลดขั้นตอนการปฏิบัติงาน มีการลดภารกิจและยุบเลิกภารกิจงานหรือหน่วยงานที่ไม่จำเป็น การปฏิบัติภารกิจสามารถให้บริการ สาธารณะ แก้ไขปัญหาและตอบสนองความต้องการของประชาชนได้เป็นอย่างดี

๒.๖ เพื่อให้องค์การบริหารส่วนจังหวัดเพชรบูรณ์ สามารถควบคุมภาระค่าใช้จ่ายด้านการ บริหารงานบุคคลให้เป็นไปตามที่กฎหมายกำหนด

๒.๗ เพื่อให้องค์การบริหารส่วนจังหวัดเพชรบูรณ์ มีการกำหนดอัตรากำลังของบุคลากรที่ สามารถตอบสนองการปฏิบัติงานขององค์การบริหารส่วนจังหวัดเพชรบูรณ์ที่มีความจำเป็นเร่งด่วน และ สนองนโยบายของรัฐบาล หรือมติคณะรัฐมนตรี หรือนโยบายของนายกองค์การบริหารส่วนจังหวัด เพชรบูรณ์ ได้อย่างเป็นรูปธรรม

๒.๘ เพื่อให้องค์การบริหารส่วนจังหวัดเพชรบูรณ์ มีการกำหนดอัตรากำลังของบุคลากร สามารถรองรับการถ่ายโอนภารกิจสถานีนอนมันเฉลิมพระเกียรติ ๖๐ พรรษา นวมินทราชินีและโรงพยาบาล ส่งเสริมสุขภาพตำบล

๓. กรอบแนวคิดในการจัดทำแผนอัตรากำลัง ๓ ปี

องค์การบริหารส่วนจังหวัดเพชรบูรณ์แต่งตั้งคณะกรรมการจัดแผนอัตรากำลัง ๓ ปี ประจำปีงบประมาณ พ.ศ.๒๕๖๗-๒๕๖๙ ประกอบด้วย นายกองค้การบริหารส่วนจังหวัด เป็นประธาน กรรมการ ปลัดองค์การบริหารส่วนจังหวัด รองปลัดองค์การบริหารส่วนจังหวัด หัวหน้าส่วนราชการ หัวหน้าสำนักงาน ผู้อำนวยการกอง ผู้อำนวยการโรงเรียน หัวหน้าหน่วยตรวจสอบภายในเป็นกรรมการ และผู้อำนวยการกองการเจ้าหน้าที่เป็นกรรมการและเลขานุการ มีข้าราชการที่ได้รับมอบหมายไม่เกิน ๒ คน เป็นผู้ช่วยเลขานุการ มีหน้าที่จัดทำแผนอัตรากำลัง ๓ ปี โดยมีขอบเขตเนื้อหาครอบคลุมในเรื่องต่างๆ ดังต่อไปนี้

๓.๑ การวิเคราะห์ภารกิจ อำนาจหน้าที่ ความรับผิดชอบขององค์การบริหารส่วนจังหวัด เพชรบูรณ์ ตามพระราชบัญญัติองค์การบริหารส่วนจังหวัด พ.ศ. ๒๕๔๐ แก้ไขเพิ่มเติมถึง (ฉบับที่ ๕) พ.ศ. ๒๕๖๒ และตามพระราชบัญญัติแผนและขั้นตอนการกระจายอำนาจให้องค์กรปกครองส่วนท้องถิ่น พ.ศ. ๒๕๔๒ ตลอดจนกฎหมายอื่นที่เกี่ยวข้องให้มีสอดคล้องกับแผนพัฒนาเศรษฐกิจและสังคมแห่งชาติ แผนพัฒนาจังหวัด แผนพัฒนาอำเภอ แผนพัฒนาตำบล นโยบายรัฐบาล นโยบายผู้บริหาร และสภาพปัญหาในพื้นที่ขององค์การบริหารส่วนจังหวัดเพชรบูรณ์ เพื่อให้การดำเนินการขององค์การบริหารส่วนจังหวัดเพชรบูรณ์บรรลุผลตามพันธกิจที่ตั้งไว้ จึงจำเป็นต้องกำหนดกำหนดอัตรากำลังของส่วนราชการต่างๆ ให้เหมาะสมกับวัตถุประสงค์หรือเป้าหมายการดำเนินการ โดยพิจารณาว่าลักษณะงานในปัจจุบันที่ดำเนินการอยู่นั้นครบถ้วนและตรงตามภารกิจ อำนาจหน้าที่ ความรับผิดชอบหรือไม่ อย่างไร หากภารกิจหรือลักษณะงานที่ทำอยู่ในปัจจุบันไม่ตรงกับภารกิจ อำนาจหน้าที่ ความรับผิดชอบ จึงต้องพิจารณาวางแผนกรอบอัตรากำลังให้ปรับเปลี่ยนไปตามทิศทางในอนาคต รวมถึงหากภารกิจหรือลักษณะงานในปัจจุบันไม่ต้องดำเนินการแล้ว อาจทำให้การจัดสรรกำลังคนของบางส่วนราชการเปลี่ยนแปลงไป ทั้งนี้ เพื่อให้เกิดการเตรียมความพร้อมในเรื่องแผนอัตรากำลังคนให้สามารถรองรับสถานการณ์ที่อาจเปลี่ยนแปลงไปในอนาคต

๓.๒ การกำหนดโครงสร้างกรแบ่งส่วนราชการภายในและการจัดระบบงาน เพื่อรองรับภารกิจตามอำนาจหน้าที่ความรับผิดชอบ ให้สามารถแก้ปัญหาของจังหวัดเพชรบูรณ์ ได้อย่างมีประสิทธิภาพ

๓.๓ การวิเคราะห์ต้นทุนค่าใช้จ่ายของกำลังคน : Supply pressure เป็นการนำประเด็นค่าใช้จ่ายบุคลากรเข้ามาร่วมในการพิจารณา เพื่อการจัดการทรัพยากรบุคคลที่มีอยู่เป็นไปอย่างมีประสิทธิภาพสูงสุด กำหนดตำแหน่งในสายงานต่างๆ จำนวนตำแหน่ง และระดับตำแหน่ง ให้เหมาะสมกับภาระหน้าที่ความรับผิดชอบ ปริมาณงาน และคุณภาพของงาน รวมทั้งสร้างความก้าวหน้าในสายอาชีพของกลุ่มงานต่างๆ โดยในส่วนนี้จะคำนึงถึง

๓.๓.๑ การจัดระดับชั้นงานที่เหมาะสม ในการพิจารณาถึงต้นทุนต่อการกำหนดระดับชั้นงานในแต่ละประเภท เพื่อให้การกำหนดตำแหน่งและการปรับระดับชั้นงานเป็นไปอย่างประหยัดและมีประสิทธิภาพสูงสุด

๓.๓.๒ การจัดสรรประเภทของข้าราชการองค์การบริหารส่วนจังหวัด ข้าราชการครู บุคลากรทางการศึกษา ลูกจ้างประจำ และพนักงานจ้าง โดยหลักการแล้ว การจัดประเภทลักษณะงานผิดจะมีผลกระทบต่อประสิทธิภาพ และต้นทุนในการทำงานขององค์กร ดังนั้น

ในการกำหนดอัตราค่าจ้างข้าราชการหรือพนักงานส่วนท้องถิ่นในแต่ละส่วนราชการจะต้องมีการพิจารณาว่า ตำแหน่งที่กำหนดในปัจจุบันมีความเหมาะสมหรือไม่หรือควรเปลี่ยนลักษณะการกำหนดตำแหน่งเพื่อให้การทำงานเป็นไปอย่างมีประสิทธิภาพมากขึ้น โดยภาระค่าใช้จ่ายด้านการบริหารงานบุคคลต้องไม่เกินร้อยละสี่สิบของงบประมาณรายจ่ายตามมาตรา ๓๕ แห่งพระราชบัญญัติระเบียบบริหารงานบุคคลส่วนท้องถิ่น พ.ศ. ๒๕๔๒

๓.๔ การวิเคราะห์กระบวนการและเวลาที่ใช้ในการปฏิบัติงาน เป็นการนำข้อมูลเวลาที่ใช้ในการปฏิบัติงานตามกระบวนการจริง (Work process) ในอดีต เพื่อวิเคราะห์ปริมาณงานต่อบุคคลจริง โดยสมมติฐานที่ว่า งานใดที่ต้องมีกระบวนการและเวลาที่ใช้มากกว่าโดยเปรียบเทียบย่อมต้องใช้อัตราค่าจ้างคนมากกว่า อย่างไรก็ตามในภาคราชการส่วนท้องถิ่นนั้นงานบางลักษณะ เช่น งานกำหนดนโยบาย งานมาตรฐาน งานเทคนิคด้านช่าง หรืองานบริการบางประเภทไม่สามารถกำหนดเวลามาตรฐานได้ ดังนั้น การคำนวณเวลาที่ใช้ในกรณีของภาคราชการส่วนท้องถิ่นนั้นจึงทำได้เพียงเป็นข้อมูลเปรียบเทียบ (Relative information) มากกว่าจะเป็นข้อมูลที่ใช้ในการกำหนดคำนวณอัตราค่าจ้างต่อหน่วยงานจริง เหมือนในภาคเอกชน นอกจากนั้นก่อนจะคำนวณเวลาที่ใช้ในการปฏิบัติงานแต่ละส่วนราชการจะต้องพิจารณาปริมาณงาน ลักษณะงานที่ปฏิบัติว่ามีความสอดคล้องกับภารกิจของหน่วยงานหรือไม่ เพราะในบางครั้งอาจเป็นไปได้ว่างานที่ปฏิบัติอยู่ในปัจจุบันมีลักษณะเป็นงานโครงการพิเศษ หรืองานของหน่วยงานอื่น ก็มีความจำเป็นต้องมาใช้ประกอบการพิจารณาด้วย

เก็บสถิติปริมาณงานที่เกิดขึ้นของแต่ละส่วนราชการ โดยอาจอ้างอิงข้อมูลจากผลการดำเนินการประจำปีหรือรายงานต่อสภาองค์กรปกครองส่วนท้องถิ่น ซึ่งเป็นข้อมูลเชิงประจักษ์ที่ชัดเจนเพื่อประกอบการพิจารณาว่าแต่ละส่วนราชการจำเป็นต้องใช้อัตราค่าจ้างที่เป็นข้าราชการ พนักงานจ้าง รวมทั้งสิ้นเป็นจำนวนเท่าใด แล้วจำแนกเป็นประเภทตำแหน่งและระดับให้เหมาะสมกับปริมาณงานและคุณภาพของงานนั้นต่อไป ให้ดำเนินการรวบรวมปริมาณงานที่เกิดขึ้นกับเวลาที่ใช้ไปทั้งหมด เปรียบเทียบกับเวลาที่บุคคลนั้นจะต้องใช้ในการปฏิบัติหน้าที่ใน ๑ ปี กล่าวคือ ข้าราชการหรือพนักงานส่วนท้องถิ่น ลูกจ้างประจำและพนักงานจ้าง มีเวลาปฏิบัติราชการคิดเป็น ๘๒,๘๐๐ นาทีต่อปีเทียบกับเวลาทั้งหมดที่ต้องปฏิบัติงานนั้นให้สำเร็จ กรณีมีเศษเกินกึ่งหนึ่งให้ปัดขึ้นเป็นจำนวนเต็มได้

๓.๕ การวิเคราะห์ผลงานที่ผ่านมาเพื่อประกอบการกำหนดกรอบอัตราค่าจ้างเป็นการนำผลลัพธ์ที่พึงประสงค์ของแต่ละส่วนราชการและพันธกิจขององค์กรมายึดโยงกับจำนวนกรอบอัตราค่าจ้างที่ต้องใช้สำหรับการสร้างผลลัพธ์ที่พึงประสงค์ให้ได้ตามเป้าหมาย โดยสมมติฐานที่ว่า หากผลงานที่ผ่านมาเปรียบเทียบกับผลงานในปัจจุบันและในอนาคตมีความแตกต่างกันอย่างมีนัยสำคัญ อาจต้องมีการพิจารณาแนวทางในการกำหนด/เกลี้ยอัตราค่าจ้างใหม่ เพื่อให้เกิดการทำงานที่มีประสิทธิภาพและสนับสนุนการทำงานตามภารกิจของส่วนราชการและองค์กรอย่างสูงสุด

๓.๖ การวิเคราะห์ข้อมูลจากความคิดเห็นแบบ ๓๖๐ องศา เป็นการสอบถามความคิดเห็นจากผู้มีส่วนได้ส่วนเสียหรือนำประเด็นต่างๆ อย่างเรื่องการบริหารงาน งบประมาณ คน มาพิจารณาอย่างน้อยใน ๓ ประเด็น ดังนี้

๓.๖.๑ เรื่องพื้นที่และการจัดโครงสร้างองค์กร เนื่องจากการจัดโครงสร้างองค์กรและการแบ่งงานในพื้นที่นั้นจะมีผลต่อการกำหนดกรอบอัตราค่าจ้างเป็นอย่างมาก เช่น หากกำหนด

โครงสร้างที่มากเกินไปจะทำให้เกิดตำแหน่งงานขึ้นตามมาอีกไม่ว่าจะเป็นงานหัวหน้าฝ่าย งานธุรการ สารบรรณและบริหารทั่วไปในส่วนราชการนั้น ซึ่งอาจมีความจำเป็นต้องทบทวนว่าการกำหนดโครงสร้างในปัจจุบันของแต่ละส่วนราชการนั้นมีความเหมาะสมมากน้อยเพียงใด

๓.๖.๒ เรื่องการเกษียณอายุราชการ เนื่องจากหลายๆ ส่วนราชการในปัจจุบันมีข้าราชการสูงอายุจำนวนมาก ดังนั้น อาจต้องมีการพิจารณาถึงการเตรียมการเรื่องกรอบอัตรากำลังที่จะรองรับการเกษียณอายุข้าราชการ ทั้งนี้ ไม่ว่างจะเป็นการถ่ายทอดองค์ความรู้ การปรับตำแหน่งที่เหมาะสมขึ้นทดแทนตำแหน่งที่จะเกษียณอายุไป เป็นต้น

๓.๖.๓ ความคิดเห็นของผู้มีส่วนได้ส่วนเสีย เป็นการสอบถามจากเจ้าหน้าที่ภายในส่วนราชการและผู้ที่มีส่วนเกี่ยวข้องกับส่วนราชการนั้นๆ ผ่านการส่งแบบสอบถามหรือการสัมภาษณ์ ซึ่งมุมมองต่างๆ อาจทำให้การกำหนดกรอบอัตรากำลังเป็นไปอย่างมีประสิทธิภาพมากขึ้น

๓.๗ การพิจารณาเปรียบเทียบกับกรอบอัตรากำลังขององค์กรอื่นๆ กระบวนการนี้เป็นกระบวนการนำข้อมูลของอัตรากำลังในหน่วยงานที่มีลักษณะงานใกล้เคียงกัน เช่น การเปรียบเทียบจำนวนกรอบอัตรากำลังของงานการเจ้าหน้าที่ในเทศบาล ก. และงานการเจ้าหน้าที่ในเทศบาล ข. ซึ่งมีหน้าที่รับผิดชอบคล้ายกัน โดยสมมติฐานที่ว่าแนวโน้มของการใช้อัตรากำลังของแต่ละองค์กรในลักษณะงานและปริมาณงานแบบเดียวกันน่าจะมีจำนวนและการกำหนดตำแหน่งคล้ายคลึงกันได้

๓.๘ ให้องค์กรปกครองส่วนท้องถิ่นมีแผนการพัฒนาข้าราชการหรือพนักงานส่วนท้องถิ่นทุกคน โดยต้องได้รับการพัฒนาความรู้ความสามารถอย่างน้อยปีละ ๑ ครั้ง

การวิเคราะห์ข้อมูลเพื่อกำหนดกรอบอัตรากำลังไม่มุ่งเน้นในการเพิ่ม เกลี่ย หรือลดจำนวนกรอบอัตรากำลังเป็นสำคัญ แต่มีจุดมุ่งหมายเพื่อให้ส่วนราชการมีแนวทางในการพิจารณากำหนดกรอบอัตรากำลังที่เป็นระบบมากขึ้น นอกจากนี้ยังมีจุดมุ่งเน้นให้ส่วนราชการพิจารณากำหนดตำแหน่งที่เหมาะสม (Right Jobs) มากกว่าการเพิ่ม/ลดจำนวนตำแหน่ง ตัวอย่างเช่น การวิเคราะห์ต้นทุนค่าใช้จ่ายแล้วพบว่า การกำหนดกรอบตำแหน่งในประเภททั่วไปอาจมีความเหมาะสมน้อยกว่าการกำหนดตำแหน่งประเภทวิชาการในบางลักษณะงาน ทั้งๆ ที่ใช้ต้นทุนไม่แตกต่างกันมาก รวมถึงในการพิจารณาที่กระบวนการทำงานก็พบว่า เป็นลักษณะงานในเชิงการวิเคราะห์ที่ในสายอาชีพมากกว่างานในเชิงปฏิบัติงาน และส่วนราชการอื่นก็กำหนดตำแหน่งในงานลักษณะนี้เป็นตำแหน่งประเภทวิชาการ ถ้าเกิดกรณีเช่นนี้ก็ น่าจะมีเหตุผลเพียงพอที่จะกำหนดกรอบอัตรากำลังในลักษณะงานนี้เป็นตำแหน่งประเภทวิชาการ โดยไม่ได้เพิ่มจำนวนตำแหน่งของส่วนราชการเลย โดยสรุปอาจกล่าวได้ว่า กรอบแนวคิดการวิเคราะห์อัตรากำลัง (Effective Man Power Planning Framework) นี้จะเป็นแนวทางให้ส่วนราชการสามารถมีข้อมูลเชิงวิเคราะห์อย่างเพียงพอในการที่จะอธิบายเหตุผลเชิงวิชาการสำหรับการวางแผนกรอบอัตรากำลังที่เหมาะสมตามภารกิจงานของแต่ละส่วนราชการ นอกจากนี้การรวบรวมข้อมูลโดยวิธีการดังกล่าวจะทำให้ส่วนราชการ สามารถนำข้อมูลเหล่านี้ไปใช้ประโยชน์ในเรื่องอื่นๆ เช่น

- การใช้ข้อมูลที่หลากหลายจะทำให้เกิดการยอมรับได้มากกว่าโดยเปรียบเทียบหากจะต้องมีการเกลี่ยอัตรากำลังระหว่างหน่วยงาน

- การจัดทำกระบวนการจริง (Work process) จะทำให้ได้เวลามาตรฐานที่จะสามารถนำไปใช้วัดประสิทธิภาพในการทำงานของบุคคลได้อย่างถูกต้อง รวมถึงในระยะยาวส่วนราชการสามารถนำผลการจัดทำกระบวนการและเวลามาตรฐานนี้ไปวิเคราะห์เพื่อการปรับปรุงกระบวนการ (Process Re-engineer) อันจะนำไปสู่การใช้อัตรากำลังที่เหมาะสมและมีประสิทธิภาพมากขึ้น

- การเก็บข้อมูลผลงาน จะทำให้สามารถพยากรณ์แนวโน้มของภาระงาน ซึ่งจะเป็นประโยชน์ในอนาคตต่อส่วนราชการในการเตรียมปรับยุทธศาสตร์ในการทำงาน เพื่อรองรับภารกิจที่จะเพิ่ม/ลดลง

๔. สภาพปัญหา ความต้องการของประชาชนในเขตพื้นที่

เพื่อให้การวางแผนอัตรากำลัง ๓ ปี ขององค์การบริหารส่วนจังหวัดเพชรบูรณ์มีความครบถ้วนสามารถดำเนินการตามอำนาจหน้าที่ได้อย่างมีประสิทธิภาพ องค์การบริหารส่วนจังหวัดเพชรบูรณ์วิเคราะห์สภาพปัญหา ในเขตพื้นที่ขององค์การบริหารส่วนจังหวัดว่ามีปัญหาอะไรและความจำเป็นพื้นฐานและความต้องการของประชาชนในเขตพื้นที่ที่สำคัญโดยแบ่งออกเป็นด้านต่างๆ เพื่อสะดวกในการดำเนินการแก้ไขให้ตรงกับความต้องการประชาชนอย่างแท้จริง ดังนี้

๑. ปัญหาด้านโครงสร้างพื้นฐาน

๑.๑ ปัญหาการจราจร ไฟฟ้าส่องสว่างสาธารณะตามท้องถนน

๑.๒ ปัญหาเส้นทางการคมนาคม เส้นทางเชื่อมระหว่างท้องถิ่น และเส้นทางสายหลักในชุมชนที่ประชาชนใช้เป็นเส้นทางสัญจรไม่สะดวก สะพานและท่อลอดเหลี่ยมมีการชำรุด เนื่องจากขาดการบำรุงรักษาและมีรถบรรทุกหนักใช้เส้นทาง หรือเกิดจากความเสียหายทางธรรมชาติต่างๆ

๑.๓ ปัญหาขาดแหล่งน้ำเพื่อการเกษตร อุปโภคบริโภค น้ำบาดาลสำหรับผลิตระบบประปา

๑.๔ ปัญหาภัยแล้งในฤดูแล้ง ปัญหาน้ำท่วมในฤดูฝน

๒. ปัญหาด้านเศรษฐกิจ

๒.๑ ปัญหาขาดแคลนน้ำเพื่อการเกษตรปัจจัยในการเพาะปลูก ปริมาณน้ำใต้ดินไม่เพียงพอในฤดูแล้ง

๒.๒ ปัญหาราคาต้นทุนการผลิตสูง ผลผลิตลดลง ราคาตกต่ำ ประชาชนขาดความรู้ด้านการเกษตรแผนใหม่ การปรับปรุงคุณภาพของดินให้ดีขึ้น

๒.๓ ปัญหาการขาดเงินทุน ปัจจัยการผลิต เนื่องจากประชาชนส่วนใหญ่มีฐานะยากจน

๒.๔ ปัญหาการว่างงาน เนื่องจากขาดความรู้การศึกษา การฝึกทักษะด้านอาชีพ

๒.๕ ปัญหาการสนับสนุนกิจกรรมส่งเสริมการท่องเที่ยว

๓. ปัญหาด้านสังคม

๓.๑ ปัญหายาเสพติด

๓.๒ ปัญหาความยากจน ค่าครองชีพสูง รายได้ต่ำ

๓.๓ ปัญหาการใช้ความรุนแรงในครอบครัว

๓.๔ ปัญหาความเชื่อโหราศาสตร์ด้านจิตใจและศีลธรรม

๓.๕ ปัญหาสังคมผู้สูงอายุ ผู้พิการ ผู้ด้อยโอกาสและผู้มีภาวะพึ่งพิง

๓.๖ ปัญหาความปลอดภัยในชีวิตและทรัพย์สิน

๔. ปัญหาด้านการเมืองการบริหาร

๔.๑ ปัญหาการมีส่วนร่วมในทางการเมืองของประชาชน

๔.๒ ปัญหาการขาดความรู้ด้านระเบียบกฎหมาย การปกครองในระบอบประชาธิปไตย อันมีพระมหากษัตริย์ทรงเป็นประมุข

๔.๓ ปัญหาศักยภาพด้านเทคโนโลยี ศักยภาพในการบริหาร การปฏิบัติงานของเจ้าหน้าที่ อาคารสถานที่คับแคบไม่อำนวยต่อการปฏิบัติงานและต้อนรับประชาชนผู้ใช้บริการ

๔.๔ ปัญหาการขาดแคลนบุคลากรมาบรรจุแต่งตั้งในอัตราว่าง

๕. ปัญหาด้านทรัพยากรธรรมชาติและสิ่งแวดล้อม

๕.๑ ปัญหาขยะมูลฝอย สิ่งปฏิกูล และสภาพน้ำเสียในแม่น้ำลำคลอง

๕.๒ ปัญหาสภาพอากาศ หมอกควัน ฝุ่นละอองขนาดเล็ก

๕.๓ ปัญหาทรัพยากรธรรมชาติเสื่อมโทรม ภัยธรรมชาติ สภาพภูมิทัศน์ถูกทำลาย

๖. ปัญหาด้านสาธารณสุข

๖.๑ ปัญหาการแพร่ระบาดของโรคติดเชื้อไวรัสโคโรนา หรือโควิด ๑๙

๖.๒ ปัญหาการให้บริการสุขภาพของผู้สูงอายุ , เด็ก , สตรี และคนพิการ

๖.๓ ปัญหาการแพร่ระบาดและการป้องกันยุงลาย โรคพิษสุนัขบ้า

๖.๔ ปัญหาการบริโภคอาหาร พืชผัก ที่มีสารพิษตกค้าง

๖.๕ ปัญหาหน่วยบริการสาธารณสุขขาดเครื่องมือทางการแพทย์

๗. ปัญหาด้านการศึกษา ศาสนาและวัฒนธรรม

๗.๑ ปัญหาขาดทุนการศึกษา

๗.๒ ปัญหาความรู้ด้านภาษาต่างประเทศ เช่นภาษาอังกฤษ ภาษาจีน

๗.๓ ปัญหาขาดการส่งเสริมคุณธรรม จริยธรรม กิจกรรมทางศาสนา

๗.๔ ปัญหาขาดการส่งเสริมการสืบทอดประเพณีพื้นบ้าน

ความต้องการของประชาชน

๑. ความต้องการด้านโครงสร้างพื้นฐาน

๑.๑ ก่อสร้างถนน คสล. ถนนลาดยาง ก่อสร้างสะพาน ท่อเหลี่ยม การซ่อมแซมถนนที่

๑.๒ การติดตั้งไฟฟ้าแสงสว่างสาธารณะ

๑.๓ ก่อสร้างและขุดลอกสระเก็บน้ำ ก่อสร้างฝาย

๑.๔ จัดทำธนาคารน้ำใต้ดิน เพื่อเพิ่มการกักเก็บปริมาณน้ำใต้ดินไว้ใช้ในฤดูแล้ง

๒. ความต้องการด้านเศรษฐกิจ

๒.๑ ฝึกอบรมความรู้ ด้านวิชาการ และการศึกษาดูงาน

๒.๒ การส่งเสริมอาชีพ การขายสินค้าทางออนไลน์

๒.๓ การส่งเสริมการท่องเที่ยว

๒.๔ ส่งเสริมการใช้สารอินทรีย์ การทำปุ๋ยหมัก

๒.๕ ส่งเสริมการการตลาด เทศกาลจำหน่ายผลิตภัณฑ์พืชผลทางการเกษตร

๒.๖ แนะนำการตลาดค้าครองชีพ ลดการใช้สินค้าฟุ่มเฟือย

๒.๗ การอบรม ให้ความรู้ อาชีพระยะสั้น และการดูงาน

๓. ความต้องการด้านสังคม

- ๓.๑ การส่งเสริมและป้องกันยาเสพติด
- ๓.๒ การส่งเสริมการประกอบอาชีพ สร้างรายได้
- ๓.๓ ส่งเสริมกิจกรรมการมีส่วนร่วมภายในครอบครัว
- ๓.๔ ส่งเสริมกิจกรรมทางศาสนา จิตอาสา ช่วยเหลือสังคม
- ๓.๕ ปรับปรุงสภาพบ้านเรือน การดูแลและผู้สูงอายุ ผู้พิการ ผู้ด้อยโอกาสและผู้มีภาวะพึ่งพิง
- ๓.๖ ติดตั้งโคมไฟฟ้าแสงสว่างในจุดที่เสี่ยงอันตราย

๔. ความต้องการด้านการเมืองการบริหาร

- ๔.๑ ให้ประชาชนได้มีส่วนร่วมในกิจกรรม โครงการที่ อบจ.ได้ดำเนินการ
- ๔.๒ การให้ความรู้โทษของการซื้อสิทธิ์ขายเสียง การรณรงค์
- ๔.๓ ส่งเสริมการจัดข้อมูลข่าวสารให้สามารถเข้าถึงได้ง่าย
- ๔.๔ การใช้ระบบคุณธรรม ความรู้ความสามารถที่เท่าเทียมกัน
- ๔.๕ สรรหาบุคลากรมาบรรจุแต่งตั้งในอัตราที่ว่างในแผนอัตรากำลัง
- ๔.๖ การใช้งบประมาณอย่างมีประสิทธิภาพ เป็นไปอย่างประหยัด

๕. ความต้องการด้านทรัพยากรธรรมชาติและสิ่งแวดล้อม

- ๕.๑ การรักษาสภาพแวดล้อมธรรมชาติในสภาพที่สมบูรณ์
- ๕.๒ จัดให้มีการแยกขยะประเภทน้ำกลับมาใช้ใหม่ได้
- ๕.๓ ให้มีระบบบำบัดน้ำเสียก่อนระบายสู่แหล่งน้ำธรรมชาติ
- ๕.๔ การเสริมการปลูกพืชปลอดสารพิษ และตลาด
- ๕.๕ การรณรงค์เพื่อลดการเผาตอซังในการเตรียมพื้นที่เพาะปลูก

๖. ความต้องการด้านสาธารณสุข

- ๖.๑ การส่งเสริม การให้ความรู้ด้านสาธารณสุข
- ๖.๒ การดูแลสุขภาพผู้สูงอายุ เด็ก สตรี ผู้พิการ ผู้ด้อยโอกาสและผู้มีภาวะพึ่งพิง
- ๖.๔ การป้องกันโรคพิษสุนัขบ้า การป้องกันการแพร่ระบาดของยุงลาย
- ๖.๕ ส่งเสริมการบริโภคตามหลักโภชนาการ
- ๖.๖ ส่งเสริมการปลูกพืชไร้สารเคมี
- ๖.๗ รณรงค์ให้ความรู้ การป้องกันโรคติดต่อ

๗. ความต้องการด้านการศึกษา ศาสนาวัฒนธรรม

- ๗.๑ ส่งเสริมทุนการศึกษา การศึกษานอกระบบ
- ๗.๒ การจัดกิจกรรมส่งเสริมความรู้ การเตรียมพร้อมเข้าสู่ประชาคมเศรษฐกิจอาเซียน
- ๗.๓ การจัดกิจกรรมส่งเสริมการใช้ภาษาต่างประเทศ
- ๗.๔ การจัดกิจกรรม ประเพณีวันสำคัญทางศาสนา
- ๗.๕ กิจกรรมส่งเสริมคุณธรรมจริยธรรม
- ๗.๖ กิจกรรมส่งเสริมพระเพณีท้องถิ่น

องค์การบริหารส่วนจังหวัดเพชรบูรณ์ ได้วิเคราะห์อำนาจหน้าที่และกำหนดภารกิจตามยุทธศาสตร์การพัฒนา แผนพัฒนาในช่วงระยะ ๔ ปี ข้างหน้า ตามพระราชบัญญัติองค์การบริหารส่วนจังหวัด พ.ศ. ๒๕๔๐ และพระราชบัญญัติกำหนดแผนและขั้นตอนการกระจายอำนาจให้องค์กรปกครองส่วนท้องถิ่น พ.ศ. ๒๕๔๒ ตลอดจนกฎหมายอื่นให้สอดคล้องกับกรอบยุทธศาสตร์ชาติระยะ ๒๐ ปี (๒๕๖๑ - ๒๕๘๐) แผนพัฒนาเศรษฐกิจและสังคมแห่งชาติ แผนพัฒนาจังหวัด แผนพัฒนาอำเภอ แผนพัฒนาองค์การบริหารส่วนจังหวัด เพชรบูรณ์ นโยบายของรัฐบาล นโยบายของผู้บริหารท้องถิ่นและสภาพปัญหาภายในเขตพื้นที่องค์การบริหารส่วนจังหวัดเพชรบูรณ์ ซึ่งนายกองค์การบริหารส่วนจังหวัดเพชรบูรณ์ ได้แถลงนโยบายต่อสภาองค์การบริหารส่วนจังหวัดเพชรบูรณ์ เมื่อวันที่ ๒๒ กุมภาพันธ์ ๒๕๖๔ ดังนี้

๑.๑ ยุทธศาสตร์ชาติ (พ.ศ. ๒๕๖๑ - ๒๕๘๐)

วิสัยทัศน์ประเทศไทย ๒๕๘๐ “ประเทศมีความมั่นคง มั่งคั่ง ยั่งยืน เป็นประเทศพัฒนาแล้ว ด้วยการพัฒนามาตามหลักปรัชญาของเศรษฐกิจพอเพียง”

มั่นคง

๑. มีความมั่นคงปลอดภัยจากภัยและการเปลี่ยนแปลงทั้งภายในประเทศและภายนอกประเทศ และมีความมั่นคง ในทุกมิติ ทั้งมิติเศรษฐกิจ สังคม สิ่งแวดล้อม และการเมือง

๒. ประเทศมีความมั่นคงในเอกราชและอธิปไตย

๓. สังคมมีความปรองดองและความสามัคคี ประชาชนมีความมั่นคงในชีวิต มีงานและรายได้มั่นคง มีที่อยู่อาศัยและความปลอดภัยในชีวิตทรัพย์สิน

๔. มีความมั่นคงของอาหาร พลังงาน และน้ำ

มั่งคั่ง

๑. ประเทศไทยมีการขยายตัวของเศรษฐกิจอย่างต่อเนื่อง จนเข้าสู่กลุ่มประเทศรายได้สูง ความเหลื่อมล้ำของการพัฒนาลดลง ประชากรได้รับผลประโยชน์จากการพัฒนาอย่างเท่าเทียมกัน

๒. เศรษฐกิจมีความสามารถในการแข่งขันสูง สามารถสร้างเศรษฐกิจ และสังคมแห่งอนาคต และเป็นจุดสำคัญของการเชื่อมโยงในภูมิภาคทั้งการคมนาคมขนส่ง การผลิต การค้า การลงทุน

๓. มีความสมบูรณ์ในทุนที่จะสามารถสร้างการพัฒนาอย่างต่อเนื่อง อาทิ ทุนมนุษย์ ทุนทางปัญญา ทุนทางการเงินและทุนอื่นๆ

ยั่งยืน

๑. การพัฒนาที่สามารถสร้างความเจริญด้านรายได้ และคุณภาพชีวิตของประชาชนอย่างต่อเนื่อง โดยไม่ใช้ทรัพยากรธรรมชาติเกินพอดี ไม่สร้างมลภาวะต่อสิ่งแวดล้อม

๒. มีการผลิตและการบริโภคเป็นมิตรกับสิ่งแวดล้อมและสอดคล้องกับกฎระเบียบของประชาคมโลก

๓. คนมีความรับผิดชอบต่อสังคม มุ่งประโยชน์ส่วนรวมอย่างยั่งยืน ทุกภาคส่วนในสังคมยึดถือและปฏิบัติตามหลักปรัชญาของเศรษฐกิจพอเพียง

๑.๒ แผนพัฒนาเศรษฐกิจและสังคมแห่งชาติ ฉบับที่ ๑๓ (พ.ศ. ๒๕๖๖ - ๒๕๗๐)

แผนพัฒนาเศรษฐกิจและสังคมแห่งชาติฉบับที่ ๑๓ มีจุดมุ่งหมายสูงสุดเพื่อขับเคลื่อนการพัฒนาประเทศให้สามารถบรรลุผลตามเป้าหมายการพัฒนาระยะยาวที่กำหนดไว้ในยุทธศาสตร์ชาติ โดยมุ่งหวังให้แผนพัฒนาฯ ฉบับที่ ๑๓ (พ.ศ. ๒๕๖๖ - ๒๕๗๐) ทำหน้าที่เป็นกลไกในการขับเคลื่อนที่มีลำดับความสำคัญสูง ต่อการพัฒนาประเทศในระยะ ๕ ปี และเพื่อผลักดัน ให้ประเทศสามารถก้าวข้ามความท้าทายต่างๆ เพื่อขับเคลื่อนสู่ความเจริญเติบโตที่ทุกภาคส่วนได้รับประโยชน์อย่างเท่าเทียมกัน โดย (ร่าง) แผนพัฒนาฯ ฉบับที่ ๑๓ ได้กำหนดทิศทางและเป้าหมายของการพัฒนาบนพื้นฐานของแนวคิดที่สำคัญ ๓ ประการ ได้แก่

๑. หลักปรัชญาของเศรษฐกิจพอเพียง โดยการสืบสาน รักษา ต่อยอดการพัฒนาตามหลักปรัชญาของเศรษฐกิจพอเพียง โดยเฉพาะหลักพอประมาณและมีเหตุผล ด้วยการกำหนดทิศทางการพัฒนาให้สอดคล้องกับศักยภาพฐานทางทรัพยากร และฐานทางวัฒนธรรมของพื้นที่ และการสร้างความสมดุลในการกระจายผลประโยชน์ จากการพัฒนาแก่ทุกภาคส่วนเศรษฐกิจและสังคมอย่างเป็นธรรม ควบคู่กับการสร้างภูมิคุ้มกันที่ดี โดยการปรับเปลี่ยนองคาพยพในมิติต่างๆ ให้เท่าทันและสอดคล้องกับ พลวัตและบริบทใหม่ของโลก และการสร้างความสมดุลระหว่างความสามารถในการแข่งขันกับต่างประเทศกับความสามารถในการพึ่งตนเอง

๒. แนวคิด Resilience ซึ่งเป็นแนวคิดที่มุ่งเน้นการลดความเปราะบางต่อความเปลี่ยนแปลงทั้งจากภายนอกและภายในประเทศ การสร้างความพร้อมของประเทศ ในการรับมือและปรับตัวให้อยู่รอดได้ในสภาวะวิกฤติ พร้อมทั้งมีความสามารถในการสร้างสรรค์ประโยชน์จากการเปลี่ยนแปลง หรือการพลิกวิกฤติให้เป็นโอกาส เพื่อสร้างการเติบโตที่มีคุณภาพและยั่งยืน

๓. เป้าหมายการพัฒนาอย่างยั่งยืนของสหประชาชาติ โดยการมุ่งเสริมสร้างคุณภาพชีวิตที่ดีให้กับประชาชนทุกกลุ่ม ทั้งในมิติของการมีปัจจัยที่จำเป็นสำหรับการดำรงชีวิต ขั้นพื้นฐานที่เพียงพอ การมีสภาพแวดล้อมที่ดี การมีปัจจัยสนับสนุนให้มีสุขภาพที่ สมบูรณ์ทั้งทางร่างกายและจิตใจ การมีโอกาสที่จะใช้ศักยภาพของตนในการสร้างความ เป็นอยู่ที่ดี รวมถึงการมุ่งส่งต่อทรัพยากรธรรมชาติและสิ่งแวดล้อมที่ดี ไปยังคนรุ่นต่อไป

วัตถุประสงค์และเป้าหมายการพัฒนา การวางกรอบการพัฒนาประเทศในระยะ ๕ ปีของแผนพัฒนาฯ ฉบับที่ ๑๓ ให้สามารถก้าวข้ามความท้าทาย ที่เป็นอุปสรรคต่อการบรรลุเป้าหมายตามยุทธศาสตร์ชาติจำเป็นต้องเร่งแก้ไขจุดอ่อนและข้อจำกัดของประเทศที่มีอยู่เดิม รวมทั้งศักยภาพในการรับมือกับความเสี่ยงสำคัญที่มาจาก การเปลี่ยนแปลงของบริบททั้งจากภายนอกและภายใน ตลอดจนการเสริมสร้างความสามารถในการสร้างสรรค์ประโยชน์ จากโอกาสที่เกิดขึ้นได้อย่างเหมาะสมและทันท่วงทีด้วยเหตุนี้ การกำหนดทิศทางการพัฒนาประเทศในระยะของแผนพัฒนาฯ ฉบับที่ ๑๓ จึงมีวัตถุประสงค์เพื่อพลิกโฉม ประเทศไทย , สังคมก้าวหน้าเศรษฐกิจสร้างมูลค่าอย่างยั่งยืน ซึ่งหมายถึงการสร้างการเปลี่ยนแปลงที่ครอบคลุมตั้งแต่ระดับโครงสร้างนโยบาย และกลไกเพื่อมุ่งเสริมสร้างสังคมที่ก้าวหน้าพลวัตของโลก และเกื้อหนุนให้คนไทยมีโอกาสที่จะพัฒนาตนเองได้อย่างเต็มศักยภาพ พร้อมกับยกระดับกิจกรรมการผลิตและการให้บริการ ให้สามารถสร้างมูลค่าเพิ่มที่สูงขึ้นโดยอยู่บนพื้นฐานของความยั่งยืนทางสิ่งแวดล้อม เพื่อให้เป็นไปตามวัตถุประสงค์ข้างต้น แผนพัฒนาฯ ฉบับที่ ๑๓ ได้กำหนดเป้าหมายหลักจำนวน ๕ ประการ ประกอบด้วย

๑. การปรับโครงสร้างภาคการผลิตและบริการสู่เศรษฐกิจฐานนวัตกรรม มุ่งยกระดับโดยยกระดับขีดความสามารถในการแข่งขันของภาคการผลิตและบริการสำคัญผ่านการผลักดันส่งเสริมการสร้างมูลค่าเพิ่มโดยใช้นวัตกรรมเทคโนโลยี และความคิดสร้างสรรค์ ที่ตอบโจทย์พัฒนาการของสังคมยุคใหม่ และเป็นมิตรต่อสิ่งแวดล้อม พร้อมทั้งให้ความสำคัญกับการเชื่อมโยงเศรษฐกิจท้องถิ่นและ ผู้ประกอบการรายย่อยกับห่วงโซ่มูลค่าของภาคการผลิตและบริการเป้าหมาย รวมถึงพัฒนาระบบนิเวศที่ส่งเสริมการค้าการลงทุนและนวัตกรรม

๒. การพัฒนาคนสำหรับโลกยุคใหม่ มุ่งพัฒนาให้คนไทยมีทักษะและคุณลักษณะที่เหมาะสมกับโลกยุคใหม่ทั้งทักษะในด้านความรู้ ทักษะทางพฤติกรรม และ คุณลักษณะตามบรรทัดฐานที่ดีของสังคม และเร่งรัดการเตรียมพร้อมกำลังคนให้มี คุณภาพสอดคล้องกับความต้องการของตลาดแรงงาน และเอื้อต่อการปรับโครงสร้าง เศรษฐกิจไปสู่ภาคการผลิตและบริการเป้าหมายที่มีศักยภาพและผลิตภาพสูงขึ้น รวมทั้งให้ความสำคัญกับการสร้างหลักประกันและความคุ้มครองทางสังคมที่สามารถ เพื่อส่งเสริมความมั่นคงในชีวิต

๓. การมุ่งสู่สังคมแห่งโอกาสและความเป็นธรรม มุ่งลดความเหลื่อมล้ำทาง เศรษฐกิจและสังคม ทั้งในเชิงรายได้ พื้นที่ ความมั่งคั่ง และการแข่งขันของภาคธุรกิจ ด้วยการสนับสนุนช่วยเหลือกลุ่มเปราะบางและผู้ด้อยโอกาสให้มีโอกาสในการเลื่อน สถานะทางเศรษฐกิจและสังคม กระจายโอกาสทางเศรษฐกิจและจัดให้มีบริการ สาธารณะที่มีคุณภาพ อย่างทั่วถึงและเท่าเทียมในทุกพื้นที่ พร้อมทั้งเพิ่มโอกาสในการ แข่งขันของภาคธุรกิจให้เปิดกว้างและเป็นธรรม

๔. การเปลี่ยนผ่านการผลิตและบริการไปสู่ความยั่งยืน มุ่งลดการก่อกมลพิษ ควบคู่ ไปกับการผลักดันให้เกิดการใช้ทรัพยากรธรรมชาติอย่างมีประสิทธิภาพและสอดคล้อง กับขีดความสามารถในการรองรับของระบบนิเวศ ตลอดจนลดปริมาณการปล่อยก๊าซ เรือนกระจกเพื่อให้ประเทศไทยบรรลุเป้าหมายความเป็นกลางทางคาร์บอนภายในปี ๒๕๖๓ และบรรลุเป้าหมายการปล่อยก๊าซเรือนกระจกสุทธิเป็นศูนย์ในปี ๒๖๐๘

๕. การเสริมสร้างความสามารถของประเทศในการรับมือกับการเปลี่ยนแปลงและความเสี่ยงภายใต้บริบท โลกใหม่ มุ่งสร้างความพร้อมในการรับมือและแสวงหา โอกาสจากการเป็นสังคมสูงวัย การเปลี่ยนแปลงสภาพภูมิอากาศ ภัยโรคระบาด และภัยคุกคามทางไซเบอร์ พัฒนาโครงสร้างพื้นฐานและกลไกทางสถาบันที่เอื้อต่อการเปลี่ยนแปลงสู่ดิจิทัล รวมทั้งปรับปรุงโครงสร้างและระบบการบริหารงานของภาครัฐให้สามารถตอบสนองต่อการเปลี่ยนแปลงของบริบททางเศรษฐกิจ สังคม และเทคโนโลยีได้อย่างทันเวลา มีประสิทธิภาพ และมีธรรมาภิบาลหมุดหมายการพัฒนา เพื่อถ่ายทอดเป้าหมายหลักไปสู่ภาพของการขับเคลื่อนที่ชัดเจนในลักษณะของวาระการพัฒนาที่เอื้อให้เกิดการทำงานร่วมกันของหลายหน่วยงานและหลายภาคส่วน ในการผลักดันการพัฒนาในเรื่องใดเรื่องหนึ่งให้เกิดผลได้อย่างเป็นรูปธรรม แผนพัฒนาฯ ฉบับที่ ๑๓ จึงได้กำหนดหมุดหมายการพัฒนา จำนวน ๑๓ หมุดหมาย ซึ่งเป็นการบ่งบอกถึงสิ่งที่ประเทศไทยปรารถนาจะเป็นมุ่งหวังจะมีเพื่อสะท้อนประเด็นการพัฒนาที่มีลำดับความสำคัญสูงต่อการพลิกโฉมประเทศไทยสู่สังคมก้าวหน้าเศรษฐกิจสร้างมูลค่าอย่างยั่งยืน

แผนพัฒนาจังหวัดเพชรบูรณ์ (พ.ศ. ๒๕๖๖ - ๒๕๗๐)

วิสัยทัศน์ “ดินแดนแห่งความสุขของคนอยู่และผู้มาเยือน” ภายใต้แผนพัฒนาจังหวัดเพชรบูรณ์ ๕ ปี (พ.ศ. ๒๕๖๖ - ๒๕๗๐) ประจำปีงบประมาณ พ.ศ. ๒๕๖๖

เป้าหมาย

ดินแดนแห่งความสุขของคนอยู่และผู้มาเยือน

“จังหวัดเพชรบูรณ์มุ่งส่งเสริมการเกษตรและสินค้าปลอดภัย พัฒนาและยกระดับการท่องเที่ยวเพื่อสร้างสรรคมูลค่าเพิ่ม พร้อมกับยกระดับคุณภาพชีวิตและเสริมสร้างความมั่นคงของสังคม รวมทั้งรักษาทรัพยากรธรรมชาติและสิ่งแวดล้อมให้มีความยั่งยืน เพื่อให้ไปสู่การเป็นเมืองแห่งความสุขของคนอยู่และผู้มาเยือน”

ตำแหน่งทางยุทธศาสตร์

๑. เกษตร : การพัฒนาเกษตรปลอดภัย และเกษตรมูลค่าสูง
๒. ท่องเที่ยว : ท่องเที่ยวธรรมชาติ ประวัติศาสตร์ และวัฒนธรรม
๓. สังคม/คุณภาพชีวิต : ประชาชนชาวเพชรบูรณ์มีคุณภาพชีวิตที่ดี
๔. การค้า การลงทุน ศูนย์กลางเชื่อมโยงผ่านแนว : EWEC และ LIMEC
๕. อุตสาหกรรม : อุตสาหกรรมการเกษตร และอุตสาหกรรมสีเขียว

ประเด็นยุทธศาสตร์

- ประเด็นการพัฒนาที่ ๑ : การส่งเสริมการเกษตรปลอดภัยและเกษตรอินทรีย์อย่างครบวงจร
- ประเด็นการพัฒนาที่ ๒ : ส่งเสริมการพัฒนาการท่องเที่ยวเพื่อเสริมสร้างมูลค่าเพิ่ม
- ประเด็นการพัฒนาที่ ๓ : ยกระดับคุณภาพชีวิตและเสริมสร้างความมั่นคงอย่างเท่าเทียม
- ประเด็นการพัฒนาที่ ๔ : การบริหารจัดการทรัพยากรธรรมชาติและสิ่งแวดล้อมอย่างยั่งยืน
- ประเด็นการพัฒนาที่ ๕ : ยกระดับขีดความสามารถทางการแข่งขันทางเศรษฐกิจ

ยุทธศาสตร์การพัฒนาขององค์การบริหารส่วนจังหวัดเพชรบูรณ์

วิสัยทัศน์ “ท้องถิ่นก้าวหน้า การศึกษาก้าวไกล ใส่ใจคุณภาพชีวิต เศรษฐกิจมั่นคง ส่งเสริมการท่องเที่ยวอย่างยั่งยืน”

๑. ยุทธศาสตร์การพัฒนา

ยุทธศาสตร์ที่ ๑ การพัฒนาด้านโครงสร้างพื้นฐาน

ยุทธศาสตร์ที่ ๒ การพัฒนาด้านการส่งเสริมคุณภาพการศึกษา ศาสนา วัฒนธรรม ประเพณี การกีฬา นันทนาการ และพัฒนาคุณภาพชีวิต

ยุทธศาสตร์ที่ ๓ การพัฒนาด้านเศรษฐกิจ ส่งเสริมการลงทุน การเกษตร สินค้าและผลิตภัณฑ์ และการท่องเที่ยว

ยุทธศาสตร์ที่ ๔ การพัฒนาด้านการอนุรักษ์ ฟื้นฟูทรัพยากรธรรมชาติและสิ่งแวดล้อม

ยุทธศาสตร์ที่ ๕ การพัฒนาด้านการเมืองและการบริหารตามหลักธรรมาภิบาล

๒.๓ เป้าประสงค์

๑. เพื่อให้การคมนาคม สะดวกและปลอดภัย มีไฟฟ้า น้ำพอเพียงต่อการอุปโภคบริโภค

๒. เพื่อส่งเสริมคุณภาพด้านการศึกษา ส่งเสริมกิจกรรมด้านศาสนา วัฒนธรรม ประเพณี
๓. เพื่อส่งเสริมให้ประชาชนมีคุณภาพชีวิตที่ดีขึ้น
๔. เพื่อป้องกันและแก้ไขปัญหาเสพติดในจังหวัดเพชรบูรณ์
๕. เพื่อส่งเสริมด้านเศรษฐกิจ การเกษตร และการท่องเที่ยวจังหวัดเพชรบูรณ์
๖. เพื่อส่งเสริมและสนับสนุนการอนุรักษ์ฟื้นฟูทรัพยากรธรรมชาติและสิ่งแวดล้อม
๗. เพื่อส่งเสริมการมีส่วนร่วมของประชาชน การพัฒนาการเมืองและการบริหาร

๒. ตัวชี้วัด

๑. จำนวนผลผลิตของถนน สะพาน ไฟฟ้าและประปา
๒. จำนวนผลผลิต/จำนวนผู้เข้าร่วมในการพัฒนาด้านการศึกษา ศาสนา วัฒนธรรม ประเพณี
๓. จำนวนผลผลิต/จำนวนกิจกรรมในการพัฒนาคุณภาพชีวิต
๔. จำนวนผลผลิต/จำนวนกิจกรรมในการแก้ไขปัญหาเสพติด
๕. จำนวนผลผลิต/จำนวนกิจกรรมในการพัฒนาด้านเศรษฐกิจ การเกษตรและการท่องเที่ยว
๖. จำนวนผลผลิต/จำนวนกิจกรรมในการพัฒนาด้านทรัพยากรธรรมชาติและสิ่งแวดล้อม
๗. จำนวนผลผลิต/จำนวนกิจกรรมในการพัฒนาการเมืองและการบริหาร

๒.๕ ค่าเป้าหมาย

๑. ถนนลาดยาง/ถนนคสล. รวมปีละ ๒๐ กิโลเมตร
๒. สะพาน ปีละ ๑ แห่ง
๓. ขยายเขตไฟฟ้า อย่างน้อยปีละ ๑ แห่ง
๔. ประปาและบาดาล รวมปีละ ๕ แห่ง
๕. กิจกรรมในการพัฒนาการศึกษา ศาสนา วัฒนธรรม ประเพณี
 - กิจกรรมด้านการศึกษา ผู้เข้าร่วมอย่างน้อยร้อยละ ๘๐ ต่อครั้ง
 - กิจกรรมด้านศาสนา วัฒนธรรม ผู้เข้าร่วมอย่างน้อยร้อยละ ๘๐ ต่อครั้ง
 - กิจกรรมด้านประเพณี ผู้เข้าร่วมอย่างน้อย ร้อยละ ๘๐ ต่อครั้ง
๖. กิจกรรมในการพัฒนาคุณภาพชีวิต
 - กิจกรรมด้านสาธารณสุข ปีละ ๘ ครั้ง
 - กิจกรรมด้านส่งเสริมคุณภาพชีวิต ปีละ ๓ ครั้ง
๗. กิจกรรมในการแก้ไขปัญหาเสพติด ปีละ ๑๕ ครั้ง
๘. กิจกรรมในการพัฒนาด้านเศรษฐกิจการเกษตรและการท่องเที่ยว อย่างน้อยปีละ ๘ ครั้ง
๙. แหล่งน้ำ อย่างน้อยปีละ ๓๐ แห่ง
๑๐. กิจกรรมในการพัฒนาด้านทรัพยากรธรรมชาติและสิ่งแวดล้อม อย่างน้อยปีละ ๕ ครั้ง
๑๑. กิจกรรมในการพัฒนาการเมืองและการบริหาร อย่างน้อยปีละ ๑๘ ครั้ง

๓. กลยุทธ์

๑. ก่อสร้างปรับปรุงถนนและสะพาน
๒. ก่อสร้างปรับปรุงไฟฟ้าและประปา

๓. พัฒนาคุณภาพการศึกษา ศาสนา วัฒนธรรม ประเพณี
๔. สนับสนุนด้านการกีฬาและนันทนาการ
๕. ให้ความช่วยเหลือสงเคราะห์ผู้ด้อยโอกาส ผู้พิการ เด็ก เยาวชน สตรี กลุ่มเสี่ยง ผู้สูงอายุและผู้ติดเชื้อ
๖. ส่งเสริมและสนับสนุนการพัฒนาด้านสาธารณสุขและคุณภาพชีวิต
๗. สนับสนุนการป้องกันปัญหายาเสพติด
๘. ส่งเสริมและพัฒนาอาชีพและปัจจัยการผลิต
๙. สนับสนุนก่อสร้างปรับปรุงแหล่งน้ำเพื่อการเกษตร
๑๐. ส่งเสริมการท่องเที่ยวอย่างยั่งยืน
๑๑. สนับสนุนการอนุรักษ์ ฟื้นฟูทรัพยากรธรรมชาติและสิ่งแวดล้อม
๑๒. ส่งเสริมให้ประชาชนมีส่วนร่วม
๑๓. ส่งเสริมการบริหารโดยยึดหลักธรรมาภิบาล

ที่มา : แผนพัฒนาท้องถิ่น (พ.ศ. ๒๕๖๖-๒๕๗๐) กองยุทธศาสตร์และงบประมาณ

นโยบายผู้บริหาร

พัฒนาจังหวัดเพชรบูรณ์อย่างต่อเนื่อง เพื่อนำจังหวัดเพชรบูรณ์เป็น “ดินแดนแห่งความสุขของคนอยู่ และผู้มาเยือน” ด้วยการสานต่อยอดงานเดิมที่ได้ลงมือทำแล้วเพื่อพัฒนาท้องถิ่นอย่างต่อเนื่อง มุ่งสร้าง “ความสุข” ให้ประชาชนชาวจังหวัดเพชรบูรณ์ ภายใต้วิสัยทัศน์ที่ว่า “ท้องถิ่นก้าวหน้า การศึกษา ก้าวไกล ใส่ใจคุณภาพชีวิต เศรษฐกิจมั่นคง ส่งเสริมการท่องเที่ยวอย่างยั่งยืน” โดยใช้วิธีการบริหารกิจการบ้านเมืองที่ดีและการมีส่วนร่วมของประชาชน กระผมพร้อมที่จะให้ความร่วมมือบูรณาการร่วมกับหน่วยงานทุกภาคส่วน ทั้งหน่วยงานภาครัฐ องค์กรภาคเอกชน องค์กรภาคประชาชน และองค์กรปกครองส่วนท้องถิ่นในเขตพื้นที่และจังหวัดใกล้เคียง เพื่อร่วมคิด ร่วมทำ และร่วมกันแก้ไขปัญหาความเดือดร้อนให้แก่พี่น้องประชาชนในจังหวัดเพชรบูรณ์และดำเนินกิจกรรม โครงการ ตามอำนาจหน้าที่ขององค์การบริหารส่วนจังหวัด ให้เป็นไปด้วยความโปร่งใส ถูกต้อง และมีประสิทธิภาพ โดยยึดถือเอาประโยชน์สุขของประชาชนและประเทศชาติเป็นหลักการสำคัญ จึงได้กำหนดนโยบายในการบริหารงานองค์การบริหารส่วนจังหวัดเพชรบูรณ์ไว้ ๕ ด้าน ดังนี้

๑. การพัฒนาด้านโครงสร้างพื้นฐาน มีแนวทางการพัฒนา ๔ แนวทาง ดังนี้

๑.๑ ให้ความช่วยเหลือ ส่งเสริม และ สนับสนุนในการดูแลการจราจร การรักษาความสงบเรียบร้อย และการสร้างความปลอดภัยในการเดินทาง เช่น ติดตั้งกล้อง CCTV ให้ครอบคลุมบนถนน เส้นทางคมนาคม ติดตั้งสัญญาณไฟจราจรบริเวณทางแยกจุดเสี่ยงอันตรายบนถนนสายหลักหรือสายรองที่อยู่ในอำนาจหน้าที่ขององค์การบริหารส่วนจังหวัด ติดตั้งไฟฟ้าส่องสว่างพลังงานแสงอาทิตย์เป็นต้น ภายใต้ นโยบาย “คนเพชรบูรณ์ต้องปลอดภัยบน Highway (ทางหลวง)”

๑.๒ ก่อสร้าง ปรับปรุง ซ่อมแซมและซ่อมสร้าง ถนนเส้นทางคมนาคมให้มีการเชื่อมต่อกันอย่างทั่วถึงและมีการสัญจรได้อย่างสะดวกสบาย ขนส่งผลผลิตทางการเกษตรและทางการค้าได้รวดเร็วยิ่งขึ้น มีความปลอดภัยในชีวิตและทรัพย์สิน ภายใต้ นโยบาย “ไกลแค่ไหนเราก็ไปถึง” และนโยบาย “ถนนไร้ฝุ่น”

๑.๓ สนับสนุนและจัดการให้มีระบบสาธารณูปโภค สาธารณูปการ เช่น ไฟฟ้า ประปา รวมตลอดไปถึงการก่อสร้างและบูรณปฏิสังขรณ์งานด้านสาธารณูปการ เป็นต้น เพื่ออำนวยความสะดวกให้แก่ประชาชนในเขตจังหวัดเพชรบูรณ์

๑.๔ ก่อสร้าง ปรับปรุง และพัฒนาแหล่งน้ำเพื่อการเกษตร น้ำเพื่อการอุปโภคและบริโภค แก้ไขปัญหาภัยแล้งซ้ำซาก และการป้องกันปัญหาน้ำท่วมขังในพื้นที่ เช่น ก่อสร้าง ฝายน้ำล้น ขุดลอกคูคลอง สระน้ำ ขุดเจาะบ่อบาดาลสูบน้ำบาดาล เป็นต้น ภายใต้นโยบาย “มีน้ำ มีเงิน”

๒. การพัฒนาด้านการส่งเสริมคุณภาพการศึกษา ศาสนา วัฒนธรรมประเพณี การกีฬานันทนาการ และพัฒนาคุณภาพชีวิต มีแนวทางการพัฒนา ๔ แนวทาง ดังนี้

๒.๑ จัดการ ส่งเสริม และสนับสนุนการจัดการศึกษา รวมทั้งการจัดการหรือสนับสนุนการดูแลและพัฒนาเด็กเล็ก ในเขตจังหวัดเพชรบูรณ์ โดยพัฒนาการศึกษาด้วยหลักสูตรและสื่อการเรียนการสอนที่ทันสมัย เพื่อให้เด็กเพชรบูรณ์ได้รับการศึกษาที่ดีถึงแม้จะมีฐานะยากจนมอบทุนการศึกษาให้แก่เด็กนักเรียนที่เรียนดีแต่มีฐานะยากจน เสริมสร้างนันทนาการให้แก่เด็ก สร้างสื่อการเรียนการสอนที่ทันสมัย สนับสนุนเกี่ยวกับวัสดุอุปกรณ์ พัฒนาบุคลากรทางการศึกษาให้มีความรู้ความสามารถอันจะส่งผลให้คุณภาพการศึกษามีระดับการพัฒนาที่ดี ได้มาตรฐานสากล ภายใต้นโยบาย “สร้างโลกการเรียนรู้นอกห้องเรียน”

๒.๒ บำรุงรักษาศิลปะ จารีตประเพณี วิถีชีวิตชุมชน ภูมิปัญญาท้องถิ่น และวัฒนธรรมอันดีของท้องถิ่น รวมตลอดไปถึงงานทางด้านศาสนา โดยการส่งเสริม สนับสนุน สืบสาน อนุรักษ์ และพัฒนาต่อยอดให้เป็นแหล่งเรียนรู้และการท่องเที่ยว เพื่อสร้างเศรษฐกิจรายได้ให้เกิดการหมุนเวียนภายในชุมชนจังหวัดเพชรบูรณ์ ภายใต้นโยบาย “รักษาประเพณี ภูมิปัญญา พัฒนาการท่องเที่ยว”

๒.๓ ส่งเสริมการกีฬา ทั้งในระดับชุมชนท้องถิ่นและระดับจังหวัด โดยการสนับสนุน และอุดหนุนงบประมาณทางด้านกีฬาและให้มีสถานที่เล่นกีฬาและออกกำลังกายอย่างทั่วถึง เพื่อให้เด็ก เยาวชน และประชาชนโดยทั่วไป มีสุขภาพอนามัยที่ดี

๒.๔ การพัฒนาคุณภาพชีวิตเด็ก สตรี คนชรา ผู้ด้อยโอกาส การสังคมสงเคราะห์ การป้องกันและแก้ไขปัญหายาเสพติด การรักษาพยาบาล การป้องกันและควบคุมโรคติดต่อ โดยสนับสนุนและอุดหนุนงบประมาณในการจัดหาอุปกรณ์ทางการแพทย์ที่ทันสมัยให้แก่โรงพยาบาลในจังหวัดเพชรบูรณ์ ฉีดพ่นยาฆ่าเชื้อพร้อมมอบอุปกรณ์และเวชภัณฑ์ป้องกันโรคโควิด ๑๙ ให้ครอบคลุมทุกอำเภอ สนับสนุนและส่งเสริมภารกิจงานอาสาสมัครสาธารณสุขประจำหมู่บ้าน (อสม.) กำจัดลูกน้ำยุงลายป้องกันโรคไข้เลือดออก ป้องกันควบคุมและตรวจหาสารเสพติด ภายใต้นโยบาย “เครื่องมือหมอ ต่อลมหายใจ”

๓. การพัฒนาด้านเศรษฐกิจ ส่งเสริมการลงทุน การเกษตร สินค้าและผลิตภัณฑ์และการท่องเที่ยว มีแนวทางการพัฒนา ๓ แนวทาง ดังนี้

๓.๑ พัฒนาเกษตรกรรุ่นใหม่ให้เป็น Young Smart Farmer และส่งเสริมอาชีพให้แก่ประชาชนในเขตจังหวัดเพชรบูรณ์ เช่น อบรมอาสาสมัครเกษตรกรหมู่บ้านจังหวัดเพชรบูรณ์ เพื่อให้ความรู้เสริมเพิ่มทักษะในการประกอบอาชีพอย่างยั่งยืน สนับสนุนผู้ประกอบการอาชีพเกษตรกร เช่น การผลิตเชื้อราเพื่อการเกษตร สนับสนุนการปลูกอินทผลัมในจังหวัดเพชรบูรณ์ การปลูกผักปลอดสารพิษ และสนับสนุนโครงการรัฐบาล “โคกหนองนาโมเดล” ภายใต้นโยบาย “เกษตรกรยุคใหม่ ใส่ใจพัฒนาอย่างยั่งยืน”

๓.๒ ส่งเสริมการลงทุนและสร้างรายได้ โดยการส่งเสริมการพัฒนาวิถีชีวิตแห่งความพอเพียงตามปรัชญาเศรษฐกิจพอเพียงของพระบาทสมเด็จพระเจ้าอยู่หัว (ร.๙) ส่งเสริมและสนับสนุนการผลิตและจำหน่ายสินค้าชุมชน สินค้า OTOP ส่งเสริมและสนับสนุนกลุ่มอาชีพ กลุ่มเกษตรกร กลุ่มสตรี และกลุ่มวิสาหกิจชุมชน ในการพัฒนาทักษะและความรู้ในการประกอบอาชีพ ส่งเสริมการผลิตพืชผลทางการเกษตรพันธุ์ไม้ผล – ไม้ยืนต้น ส่งเสริมการเกษตรอินทรีย์

๓.๓ ส่งเสริม สนับสนุน และพัฒนาการท่องเที่ยวในจังหวัดเพชรบูรณ์และสนับสนุนแหล่งท่องเที่ยวใหม่ โดยร่วมคิดร่วมทำกับภาคส่วนราชการ ภาคเอกชน และภาคชุมชนท้องถิ่น เพื่อให้เกิดการขยายตัวของการท่องเที่ยว และสร้างภาคีเครือข่ายการท่องเที่ยว ส่งเสริมการท่องเที่ยวเชิงนิเวศ การท่องเที่ยวเชิงเกษตร (อินทรีย์) การท่องเที่ยวเชิงอนุรักษ์วัฒนธรรมประเพณี ส่งเสริมด้านความปลอดภัยให้แก่นักท่องเที่ยว ปรับปรุงภูมิทัศน์สถานที่ต่างๆ ให้เกิดความเป็นระเบียบ ร่มรื่น สวยงาม ส่งเสริมการสร้างศักยภาพการให้บริการทางด้านการท่องเที่ยวแบบบูรณาการร่วมครบวงจร

๔. การพัฒนาด้านการอนุรักษ์ ฟื้นฟูทรัพยากรธรรมชาติและสิ่งแวดล้อม มีแนวทางการพัฒนา
๓ แนวทาง ดังนี้

๔.๑ การอนุรักษ์ฟื้นฟูทรัพยากรธรรมชาติและสิ่งแวดล้อม โดยการพัฒนาฟื้นฟูบำรุงรักษาสภาพแวดล้อมและสภาพภูมิทัศน์ของแหล่งท่องเที่ยวทางธรรมชาติ พัฒนาแหล่งเรียนรู้ทางธรรมชาติ ร่วมกับภาคีเครือข่าย ภาครัฐ ภาคเอกชน และภาคประชาสังคม

๔.๒ ส่งเสริมการสร้างจิตสำนึกและการมีส่วนร่วมในการคุ้มครองดูแลและบำรุงรักษาทรัพยากรธรรมชาติและสิ่งแวดล้อม เช่น กิจกรรมการรณรงค์ด้านสิ่งแวดล้อม การให้ความรู้แก่เด็ก เยาวชน นักเรียน นักศึกษา และประชาชนทั่วไป

๔.๓ ส่งเสริมการจัดระบบกำจัดขยะมูลฝอยและสิ่งปฏิกูลรวมและระบบบำบัดน้ำเสียรวมการบำรุงรักษาแม่น้ำลำคลองและแหล่งน้ำต่างๆ เพื่อใช้ในการบริโภค อุปโภค ทำการเกษตรกรรม และป้องกันน้ำท่วม น้ำเน่าเสีย

๕. การพัฒนาด้านการเมืองและการบริหารตามหลักธรรมาภิบาล

มีแนวทางการพัฒนา ๔ แนวทาง ดังนี้

๕.๑ การส่งเสริมประชาธิปไตย ความเสมอภาค และสิทธิเสรีภาพของประชาชน รวมถึงส่งเสริมการมีส่วนร่วมของประชาชนในการพัฒนาท้องถิ่น

๕.๒ ส่งเสริมให้ภาคประชาชน ผู้นำชุมชน ผู้นำองค์กรปกครองส่วนท้องถิ่น มีความเข้มแข็งในด้านการเมืองและการปกครองในระบอบประชาธิปไตยอันมีพระมหากษัตริย์ทรงเป็นประมุข

๕.๓ การพัฒนาศักยภาพและขีดความสามารถการบริหารจัดการอย่างต่อเนื่องเพื่อให้การบริหารจัดการมีประสิทธิภาพมากยิ่งขึ้น โดยการก่อสร้างปรับปรุงอาคารสำนักงานให้ทันสมัย สะอาด ประชาชนได้รับการอำนวยความสะดวกและเข้าถึงง่าย มีความพึงพอใจต่อการบริการ ก่อให้เกิดการให้บริการที่มีประสิทธิภาพและสร้างความเชื่อมั่นให้แก่ประชาชนที่เดินทางมาติดต่อราชการ ส่งผลให้การปฏิบัติภารกิจหน้าที่ในการบริการสาธารณะสามารถแก้ไขปัญหาความเดือดร้อนและตอบสนองต่อความต้องการของประชาชนได้อย่างรวดเร็วและมีประสิทธิภาพ

๕.๔ การพัฒนาและเสริมสร้างศักยภาพการปฏิบัติงานของบุคลากรในองค์กร เพื่อให้สามารถปฏิบัติงาน ตามนโยบายของรัฐบาล นโยบายของจังหวัด และนโยบายของผู้บริหารองค์การบริหารส่วนจังหวัดได้อย่างรวดเร็วและมีประสิทธิภาพ เพื่อประโยชน์ของประชาชน การกำหนดมาตรฐานคุณธรรมจริยธรรม เพื่อเป็นกรอบแนวทางในการปฏิบัติราชการ การนำระบบเทคโนโลยีสารสนเทศที่ทันสมัยและมีประสิทธิภาพมาใช้ในการพัฒนาระบบการปฏิบัติงานภายในองค์กร การประชาสัมพันธ์เผยแพร่ข้อมูลข่าวสารของทางราชการ เพื่อสร้างความโปร่งใส ในการบริหารงาน

และการเชื่อมโยงเครือข่ายเพื่อประโยชน์ในการพัฒนาท้องถิ่นและให้บริการ ประชาชน การสนับสนุนการพัฒนาบุคลากรในองค์กร ทุกระดับ ให้ได้รับการศึกษาอบรม เพิ่มพูนความรู้ ทักษะ เพื่อนำมาต่อยอดประยุกต์ใช้ในการปฏิบัติงานให้มีประสิทธิภาพ ตลอดทั้งการเสริมสร้างความสัมพันธ์ระหว่าง ฝ่ายบริหาร ฝ่ายนิติบัญญัติ ฝ่ายข้าราชการประจำ เพื่อความเป็นเอกภาพในการขับเคลื่อนภารกิจในการพัฒนาท้องถิ่น

ที่มา : คำแถลงนโยบายของ นายอัครเดช ทองใจสด นายองค์การบริหารส่วนจังหวัดเพชรบูรณ์ แถลงต่อสภาองค์การบริหารส่วนจังหวัดเพชรบูรณ์ วันที่ ๒๒ กุมภาพันธ์ ๒๕๖๔ / สำนักงานเลขานุการองค์การบริหารส่วนจังหวัด

๕. ภารกิจ อำนาจหน้าที่ขององค์การบริหารส่วนจังหวัดเพชรบูรณ์

ภารกิจและอำนาจหน้าที่ขององค์การบริหารส่วนจังหวัดเพชรบูรณ์ ดำเนินการเป็นไปตามกฎหมายที่เกี่ยวข้อง ดังนี้

๑. มาตรา ๔๕ แห่งพระราชบัญญัติองค์การบริหารส่วนจังหวัด พ.ศ. ๒๕๔๐ และแก้ไขเพิ่มเติม (ฉบับที่ ๒) พ.ศ. ๒๕๔๒ บัญญัติให้องค์การบริหารส่วนจังหวัด มีอำนาจหน้าที่ดำเนินการภายในเขตองค์การบริหารส่วนจังหวัด ดังต่อไปนี้

- ๑) ตราข้อบัญญัติโดยไม่ขัดหรือแย้งต่อกฎหมาย
- ๒) จัดทำแผนพัฒนาองค์การบริหารส่วนจังหวัดและประสานการจัดทำแผนพัฒนาส่วนจังหวัด ตามที่ระเบียบที่คณะรัฐมนตรีกำหนด
- ๓) สนับสนุนสภาตำบลและราชการส่วนท้องถิ่นในการพัฒนาท้องถิ่น
- ๔) ประสานให้ความร่วมมือในการปฏิบัติหน้าที่ของสภาตำบลและราชการส่วนท้องถิ่น
- ๕) จัดสรรเงินซึ่งตามกฎหมายจะต้องแบ่งให้สภาตำบลและราชการส่วนท้องถิ่น
- ๖) อำนาจหน้าที่ของจังหวัดตามพระราชบัญญัติองค์การบริหารส่วนจังหวัด พ.ศ. ๒๕๔๘ เฉพาะในเขตสภาตำบล

๖/๑ ให้ความช่วยเหลือ ส่งเสริมและสนับสนุนในการดูแลการจราจรและการรักษาความสงบเรียบร้อย

๗) คุ้มครอง ดูแลและบำรุงรักษาทรัพยากรธรรมชาติและสิ่งแวดล้อม
(๗ ทวิ) บำรุงรักษาศิลปะ จารีตประเพณี ภูมิปัญญาท้องถิ่น และวัฒนธรรมอันดีของท้องถิ่น (แก้ไขเพิ่มเติม (ฉบับที่ ๒) พ.ศ. ๒๕๔๒)

(๗ ตรี) จัดการ ส่งเสริมและสนับสนุนการจัดการศึกษา รวมทั้งการจัดการหรือสนับสนุนการดูแลและพัฒนาเด็กเล็ก

๘) จัดทำกิจการใด ๆ อันเป็นอำนาจหน้าที่ของราชการส่วนท้องถิ่น ที่อยู่ในเขตองค์การบริหารส่วนจังหวัด และกิจการนั้นเป็นการสมควรให้ราชการส่วนท้องถิ่นอื่นร่วมกันดำเนินการหรือให้องค์การบริหารส่วนจังหวัดจัดทำ คือ

- ๘.๑ จัดให้มีน้ำเพื่ออุปโภค บริโภค และการเกษตร
- ๘.๒ กำจัดขยะมูลฝอยและสิ่งปฏิกูล
- ๘.๓ บำบัดน้ำเสีย
- ๘.๔ บำรุงรักษาทรัพยากรธรรมชาติและสิ่งแวดล้อม
- ๘.๕ วางผังเมือง
- ๘.๖ จัดให้มีและบำรุงรักษาทางบก ซึ่งอย่างน้อยต้องเป็นทางหลวงชนบทตามกฎหมายว่าด้วยทางหลวง

- ๘.๗ จัดให้มีและบำรุงรักษาทางน้ำ
- ๘.๘ จัดให้มีท่าเทียบเรือ ท่าข้าม ที่จอดรถ และตลาด
- ๘.๙ ป้องกันและบรรเทาสาธารณภัย
- ๘.๑๐ รักษาความสงบเรียบร้อยและศีลธรรมอันดีของประชาชน
- ๘.๑๑ จัดการศึกษา ทำนุบำรุงศาสนาและบำรุงรักษาศิลปะ จารีตประเพณี

ภูมิปัญญาท้องถิ่น หรือวัฒนธรรมท้องถิ่น

๘.๑๒ จัดให้มีและบำรุงสถานที่สำหรับการกีฬา สถานที่พักผ่อนหย่อนใจ สวนสาธารณะ และสวนสัตว์ ตลอดจนสถานที่อบรมสำหรับราษฎร

๘.๑๓ จัดให้มีการสังคมสงเคราะห์ และการสาธารณูปการ

๘.๑๔ ป้องกันและการบำบัดรักษาโรค

๘.๑๕ จัดตั้งและการบำรุงรักษาสถานพยาบาล

๘.๑๖ ส่งเสริมการท่องเที่ยว

๘.๑๗ ส่งเสริมและแก้ไขปัญหาการประกอบอาชีพ

๘.๑๘ กิจกรรมที่ได้มีการกำหนดไว้ในแผนพัฒนาจังหวัด และแผนพัฒนาองค์การ

บริหารส่วนจังหวัด

๙) จัดทำกิจการอื่นใดตามที่ได้กำหนดไว้ในพระราชบัญญัตินี้ หรือกฎหมายอื่นกำหนดให้เป็นอำนาจหน้าที่ขององค์การบริหารส่วนจังหวัด นอกจากนี้ยังมีอำนาจรวมถึงหน้าที่เป็นของราชการส่วนกลาง หรืออำนาจที่ส่วนภูมิภาคมอบให้องค์การบริหารส่วนจังหวัดปฏิบัติได้ ทั้งนี้ตามที่กำหนดในกฎกระทรวง

๒. มาตรา ๑๗ แห่งพระราชบัญญัติกำหนดแผนและขั้นตอนการกระจายอำนาจให้แก่องค์กรปกครองส่วนท้องถิ่น พ.ศ. ๒๕๔๒ บัญญัติให้องค์การบริหารส่วนจังหวัดมีอำนาจและหน้าที่ในการจัดระบบบริการสาธารณะ เพื่อประโยชน์ของประชาชนในท้องถิ่นของตนเอง ดังนี้

๑) การจัดทำแผนพัฒนาท้องถิ่นของตนเอง และประสานการจัดทำแผนพัฒนาจังหวัดตามระเบียบที่คณะรัฐมนตรีกำหนด

๒) การสนับสนุนองค์กรปกครองส่วนท้องถิ่นอื่นในการพัฒนาท้องถิ่น

๓) การประสานและให้ความร่วมมือในการปฏิบัติหน้าที่ขององค์กรปกครองส่วนท้องถิ่น

๔) การแบ่งสรรเงินซึ่งตามกฎหมายจะต้องแบ่งให้แก่องค์กรปกครองส่วนท้องถิ่นอื่น

๕) การคุ้มครอง ดูแล และบำรุงรักษาป่าไม้ ที่ดิน ทรัพยากรธรรมชาติและสิ่งแวดล้อม

๖) การจัดการศึกษา

๗) การส่งเสริมประชาธิปไตย ความเสมอภาค และสิทธิเสรีภาพของประชาชน

๘) การส่งเสริมการมีส่วนร่วมของราษฎรในการพัฒนาท้องถิ่น

๙) การส่งเสริมการพัฒนาเทคโนโลยีที่เหมาะสม

๑๐) การจัดตั้งและดูแลระบบบำบัดน้ำเสียรวม

๑๑) การกำจัดมูลฝอยและสิ่งปฏิกูลรวม

๑๒) การจัดการสิ่งแวดล้อมและมลพิษต่าง ๆ

๑๓) การจัดการและดูแลสถานียขนส่งทั้งทางบกและทางน้ำ

๑๔) การส่งเสริมการท่องเที่ยว

๑๕) การพาณิชย์ การส่งเสริมการลงทุน และการทำกิจการไม่ว่าจะดำเนินการเองหรือร่วมกับบุคคลอื่นหรือจากสหการ

๑๖) การสร้างและบำรุงรักษาทางบกและทางน้ำที่เชื่อมต่อระหว่างองค์กรปกครองส่วนท้องถิ่นอื่น

๑๗) การจัดตั้งและดูแลตลาดกลาง

๑๘) การส่งเสริมการกีฬา จารีตประเพณี และวัฒนธรรมอันดีงามของท้องถิ่น

๑๙) การจัดให้มีโรงพยาบาลจังหวัด การรักษาพยาบาล การป้องกันและควบคุมโรคติดต่อ

๒๐) การจัดให้มีพิพิธภัณฑ์และหอจดหมายเหตุ

๒๑) การขนส่งมวลชนและการวิศวกรรมจราจร

๒๒) การป้องกันและบรรเทาสาธารณภัย

๒๓) การจัดให้มีระบบรักษาความสงบเรียบร้อยในจังหวัด

๒๔) จัดทำกิจการใดอันเป็นอำนาจและหน้าที่ขององค์กรปกครองส่วนท้องถิ่นอื่น ที่อยู่ในเขตและกิจการนั้นเป็นการสมควรให้องค์กรปกครองส่วนท้องถิ่นอื่นร่วมกันดำเนินการ หรือให้องค์การบริหารส่วนจังหวัดจัดทำ ทั้งนี้ ตามที่คณะกรรมการประกาศกำหนด

๒๕) สนับสนุนหรือช่วยเหลือส่วนราชการ หรือองค์กรปกครองส่วนท้องถิ่นอื่นในการพัฒนาท้องถิ่น

๒๖) การให้บริการแก่เอกชน ส่วนราชการ หน่วยงานรัฐ รัฐวิสาหกิจหรือองค์กรปกครองส่วนท้องถิ่นอื่น

๒๗) การสังคมสงเคราะห์ และการพัฒนาคุณภาพชีวิตเด็ก สตรี คนชรา และผู้ด้อยโอกาส

๒๘) จัดทำกิจการอื่นใดตามที่กำหนดไว้ในพระราชบัญญัตินี้หรือกฎหมายอื่น กำหนดให้เป็นอำนาจและหน้าที่ขององค์การบริหารส่วนจังหวัด

๒๙) กิจการอื่นใดที่เป็นผลประโยชน์ของประชาชนในท้องถิ่นตามที่คณะกรรมการประกาศกำหนด

๓. พระราชบัญญัติการแพทย์ฉุกเฉิน พ.ศ. ๒๕๕๑ ลงวันที่ ๖ มีนาคม ๒๕๖๑

มาตรา ๓๓ วรรคสอง เพื่อส่งเสริมการมีบทบาทตามความพร้อม ความเหมาะสม และความจำเป็นของประชาชนในท้องถิ่น ให้คณะกรรมการแพทย์ฉุกเฉิน สนับสนุนและประสานองค์กรปกครองส่วนท้องถิ่น เพื่อกำหนดหลักเกณฑ์ให้องค์กรปกครองส่วนท้องถิ่นเป็นผู้ดำเนินงานและบริหารจัดการระบบการแพทย์ฉุกเฉินในระดับท้องถิ่นหรือพื้นที่ โดยอาจได้รับการอุดหนุนจากกองทุน

๔. กฎกระทรวง (พ.ศ. ๒๕๕๑) ออกตามความในพระราชบัญญัติองค์การบริหารส่วนจังหวัด พ.ศ. ๒๕๔๐ ลงวันที่ ๑๕ กันยายน พ.ศ. ๒๕๕๑ บัญญัติให้กิจการดังต่อไปนี้เป็นกิจการที่ราชส่วนท้องถิ่นอื่นสมควรให้องค์การบริหารส่วนจังหวัดร่วมดำเนินการหรือให้องค์การบริหารส่วนจังหวัดจัดทำ

๑) จัดให้มีน้ำเพื่อการอุปโภค บริโภค และการเกษตร

๒) กำจัดขยะมูลฝอยและสิ่งปฏิกูล

๓) บำบัดน้ำเสีย

๔) บำรุงรักษาทรัพยากรธรรมชาติและสิ่งแวดล้อม

๕) วางผังเมือง

๖) จัดให้มีและบำรุงรักษาทางบก ซึ่งอย่างน้อยต้องเป็นทางหลวงชนบทตามกฎหมายว่าด้วยทางหลวง

๗) จัดให้มีและบำรุงรักษาทางน้ำ

๘) จัดให้มีท่าเทียบเรือ ท่อข้าม ที่จอดรถ และตลาด

๙) ป้องกันและบรรเทาสาธารณภัย

๑๐) รักษาความสงบเรียบร้อยและศีลธรรมอันดีของประชาชน

๑๑) จัดการศึกษา ทำนุบำรุงศาสนา และบำรุงรักษาศิลปะ จารีตประเพณี ภูมิปัญญาท้องถิ่นหรือวัฒนธรรมอันดีงามของท้องถิ่น

๑๒) จัดให้มีและบำรุงสถานที่สำหรับการศึกษา สถานพักผ่อนหย่อนใจ สวนสาธารณะและสวนสัตว์ ตลอดจนสถานที่ประชุมอบรมสำหรับราษฎร

๑๓) จัดให้มีการสังคมสงเคราะห์และการสาธารณสุขการ

๑๔) ป้องกันและบำบัดรักษาโรค

๑๕) จัดตั้งและการบำรุงสถานพยาบาล

๑๖) ส่งเสริมการท่องเที่ยว

๑๗) ส่งเสริมและแก้ไขปัญหาการประกอบอาชีพ

๑๘) กิจกรรมที่ได้มีการกำหนดไว้ในแผนพัฒนาจังหวัดและแผนพัฒนาองค์การบริหารส่วนจังหวัด

๕. กฎกระทรวง ฉบับที่ ๒ (พ.ศ. ๒๕๔๑) ออกตามความในพระราชบัญญัติองค์การบริหารส่วนจังหวัด พ.ศ. ๒๕๔๐ ลงวันที่ ๑๕ กันยายน พ.ศ. ๒๕๔๑ บัญญัติให้องค์การบริหารส่วนจังหวัดอาจจัดทำกิจการใด ๆ อันเป็นอำนาจหน้าที่ของราชการส่วนท้องถิ่นอื่นหรือองค์การบริหารส่วนจังหวัดอื่นที่อยู่นอกเขตองค์การบริหารส่วนจังหวัดได้ เมื่อ

๑) การนั้นจำเป็นต้องกระทำและเป็นการที่เกี่ยวข้องกับกิจการที่ดำเนินการตามอำนาจหน้าที่ขององค์การบริหารส่วนจังหวัดและเป็นประโยชน์แก่ประชาชนในองค์การบริหารส่วนจังหวัด

๒) ได้รับความยินยอมจากสภาองค์การบริหารส่วนจังหวัด และ

๓) ได้รับความยินยอมจากสภาแห่งราชการส่วนท้องถิ่นหรือสภาองค์การบริหารส่วนจังหวัดที่เกี่ยวข้อง แล้วแต่กรณี

๖. ประกาศคณะกรรมการการกระจายอำนาจให้แก่องค์กรปกครองส่วนท้องถิ่น เรื่อง กำหนดอำนาจและหน้าที่ในการจัดระบบบริการสาธารณสุขขององค์การบริหารส่วนจังหวัด ลงวันที่ ๑๓ สิงหาคม พ.ศ. ๒๕๔๖ ซึ่งอาศัยอำนาจตามความในมาตรา ๑๒ (๑๕) และมาตรา ๒๐ แห่งพระราชบัญญัติกำหนดแผนและขั้นตอนการกระจายอำนาจให้แก่องค์กรปกครองส่วนท้องถิ่น พ.ศ. ๒๕๔๒ และประกาศคณะกรรมการการกระจายอำนาจให้แก่องค์กรปกครองส่วนท้องถิ่น เรื่อง กำหนดอำนาจหน้าที่ในการจัดระบบบริการสาธารณสุขขององค์การบริหารส่วนจังหวัด (ฉบับที่ ๒) ลงวันที่ ๒๓ พฤศจิกายน พ.ศ. ๒๕๕๒ คณะกรรมการการกระจายอำนาจให้แก่องค์กรปกครองส่วนท้องถิ่น จึงประกาศกำหนดอำนาจหน้าที่และความรับผิดชอบขององค์การบริหารส่วนจังหวัดไว้ดังต่อไปนี้

ข้อ ๑ ลักษณะของการดำเนินงานขององค์การบริหารส่วนจังหวัด ในการให้บริการ สาธารณะในเขตจังหวัด

(๑) ดำเนินงานในโครงการที่มีขนาดใหญ่ที่เกินศักยภาพขององค์กรปกครองส่วนท้องถิ่นอื่น ในเขตจังหวัด

(๒) เป็นการดำเนินงานที่ปรากฏถึงกิจกรรมที่เกินศักยภาพขององค์กรปกครองส่วนท้องถิ่นอื่นในจังหวัด ที่มุ่งต่อประโยชน์ของท้องถิ่นหรือประชาชนเป็นส่วนรวม และไม่เข้าไปดำเนินงานที่องค์กรปกครองส่วนท้องถิ่นอื่นในจังหวัดสามารถดำเนินการได้เอง

(๓) เข้าไปดำเนินงานตามแผนงานหรือโครงการในลักษณะที่มีความคาบเกี่ยวต่อเนื่องหรือ มีผู้ที่ได้รับประโยชน์ในองค์กรปกครองส่วนท้องถิ่นมากกว่า ๑ แห่งขึ้นไป

ข้อ ๒ ในการดำเนินการตามอำนาจและหน้าที่ขององค์การบริหารส่วนจังหวัด ตามข้อ ๑ องค์การบริหารส่วนจังหวัดควรจะดำเนินการเพื่อให้เป็นไปในลักษณะดังนี้ คือ

(๑) การจัดทำแผนพัฒนาท้องถิ่นของตนเองและประสานการจัดทำแผนจังหวัด โดยการสร้างและพัฒนาระบบการประสานแผนการพัฒนาท้องถิ่นในจังหวัดเพื่อนำไปสู่การใช้จ่ายงบประมาณ ในการพัฒนาขององค์กรปกครองส่วนท้องถิ่นที่มีความสมดุลและคุ้มค่าทางเศรษฐกิจ

(๒) การก่อสร้างและบำรุงรักษาโครงการที่เป็นโครงสร้างพื้นฐานขนาดใหญ่ หรือมีการเกี่ยวเนื่องกันหลายองค์กรปกครองส่วนท้องถิ่น หรือในลักษณะที่เป็นเครือข่ายหลักในการเชื่อมโยงกับ แผนงาน โครงการที่ดำเนินการโดยองค์กรปกครองส่วนท้องถิ่นอื่นในจังหวัด

(๓) การจัดการศึกษา สาธารณสุข การสังคมสงเคราะห์ การพัฒนาคุณภาพชีวิตให้กับ ประชาชนในระดับจังหวัด และไม่เป็นการซ้ำซ้อนกับองค์กรปกครองส่วนท้องถิ่นอื่นในจังหวัด โดยมี วัตถุประสงค์เพื่อขยายศักยภาพและมุ่งต่อผลสัมฤทธิ์ในการพัฒนาการศึกษา สาธารณสุข การสังคม สงเคราะห์ การพัฒนาคุณภาพชีวิตของประชาชนขององค์กรปกครองส่วนท้องถิ่นอื่นในจังหวัด

(๔) การส่งเสริมจารีต ประเพณี วัฒนธรรม การท่องเที่ยว การส่งเสริมการลงทุน และ การพาณิชย์กรรมของจังหวัด

(๕) การจัดการทรัพยากรธรรมชาติและสิ่งแวดล้อมในระดับจังหวัด โดยเฉพาะอย่างยิ่ง การทำหน้าที่เป็นองค์กรหลักในการกำจัดมูลฝอย สิ่งปฏิกูลรวม การดูแลระบบบำบัดน้ำเสียรวมให้แก่ องค์กรปกครองส่วนท้องถิ่นอื่นในจังหวัด

(๖) ให้บริการด้านเทคนิค วิชาการ เครื่องมือ เครื่องจักรกล บุคลากรแก่องค์กรปกครอง ส่วนท้องถิ่นอื่นในเขตจังหวัด

(๗) ดำเนินการตามภารกิจที่ได้รับการถ่ายโอนภารกิจตามที่กำหนดไว้ในแผนปฏิบัติการ กำหนดขั้นตอนการกระจายอำนาจให้แก่องค์กรปกครองส่วนท้องถิ่น โดยเฉพาะอย่างยิ่งกิจกรรมถ่ายโอน ให้องค์การบริหารส่วนจังหวัด “มีหน้าที่ต้องทำ”

ข้อ ๓ การให้การสนับสนุนแก่ประชาคม องค์กรประชาชน ควรเป็นไปในลักษณะของการ ส่งเสริมความสามารถดำเนินการ โดยใช้ศักยภาพของตนเองในการบริหารจัดการในลักษณะของการร่วมคิด ร่วมทำ ร่วมรับผลประโยชน์ โดยไม่ให้การสนับสนุนในลักษณะของการให้สิ่งของ หรือการเข้าไปดำเนินการแทน

ข้อ ๔ หากมีปัญหา ข้อขัดข้อง ในการดำเนินงานตามอำนาจและหน้าที่ขององค์การบริหาร ส่วนจังหวัดตามที่กำหนดไว้ในข้อ ๑ ข้อ ๒ และข้อ ๓ ให้ผู้ว่าราชการจังหวัดทำหน้าที่ในการวินิจฉัยและ ดำเนินการตามประกาศนี้

โดยแยกพันธกิจในแต่ละด้านได้ดังนี้

๑. ด้านโครงสร้างพื้นฐาน มีภารกิจที่เกี่ยวข้องดังนี้

- (๑) การจัดการและดูแลสถานีขนส่งทางบกและทางน้ำ
- (๒) การสร้างและบำรุงรักษาทางบกและทางน้ำที่เชื่อมต่อระหว่างองค์กรปกครองส่วนท้องถิ่นอื่น
- (๓) การขนส่งมวลชนและการวิศวกรรมจราจร
- (๔) การสาธารณสุขการ น้ำเพื่อการอุปโภค บริโภค และเพื่อการเกษตร
- (๕) การจัดให้มีและบำรุงทางน้ำและทางบก
- (๖) การจัดให้มีและบำรุงทางระบายน้ำ
- (๗) การจัดให้มีตลาด ท่าเทียบเรือ และท่าข้าม
- (๘) การจัดให้มีและบำรุงการไฟฟ้าหรือแสงสว่างโดยวิธีอื่น

๒. ด้านส่งเสริมคุณภาพชีวิต มีภารกิจที่เกี่ยวข้อง ดังนี้

- (๑) การจัดการศึกษา
- (๒) การจัดให้มีโรงพยาบาลจังหวัด การรักษาพยาบาล การป้องกันและควบคุมโรคติดต่อ
- (๓) การป้องกันโรค การบำบัดโรค และการจัดตั้งและบำรุงสถานพยาบาล
- (๔) การสังคมสงเคราะห์และการพัฒนาคุณภาพชีวิตเด็ก สตรี คนชรา และผู้ด้อยโอกาส
- (๕) การจัดให้มีและบำรุงสถานที่สำหรับการกีฬา การพักผ่อนหย่อนใจ สวนสาธารณะ สวนสัตว์ ตลอดจนสถานที่ประชุมอบรมราษฎร
- (๙) การแพทย์ฉุกเฉิน
- (๑๐) การดำเนินงานและบริหารจัดการกองทุนฟื้นฟูสมรรถภาพ

๓. ด้านการจัดระเบียบชุมชน สังคม และการรักษาความสงบเรียบร้อย มีภารกิจที่เกี่ยวข้อง ดังนี้

- (๑) การส่งเสริมประชาธิปไตย ความเสมอภาค และสิทธิเสรีภาพของประชาชน
- (๒) การป้องกันและบรรเทาสาธารณภัย
- (๓) การจัดให้มีระบบรักษาความสงบเรียบร้อยในจังหวัด
- (๔) การรักษาความสงบเรียบร้อยและศีลธรรมอันดีของประชาชนในเขตจังหวัด
- (๕) การให้ความช่วยเหลือ ส่งเสริมและสนับสนุนในการดูแลการจราจรและการรักษาความสงบเรียบร้อย

๔. ด้านการวางแผน การส่งเสริมการลงทุน พาณิชยกรรมและการท่องเที่ยว มีภารกิจที่เกี่ยวข้อง ดังนี้

- (๑) การจัดทำแผนพัฒนาองค์การบริหารส่วนจังหวัด และประสานการจัดทำแผนพัฒนาจังหวัดตามระเบียบที่คณะรัฐมนตรีกำหนด
- (๒) การจัดตั้งและดูแลตลาดกลาง
- (๓) การส่งเสริมการท่องเที่ยว
- (๔) การพาณิชย์ การส่งเสริมการลงทุน และการทำกิจการไม่ว่าจะดำเนินการเองหรือร่วมกับบุคคลอื่นหรือจากสหการ

๕. ด้านการบริหารจัดการและการอนุรักษ์ทรัพยากรธรรมชาติและสิ่งแวดล้อม มีภารกิจที่เกี่ยวข้อง ดังนี้

- (๑) การคุ้มครอง ดูแล และบำรุงรักษาป่าไม้ ที่ดิน ทรัพยากรธรรมชาติและสิ่งแวดล้อม
- (๒) การจัดตั้งและดูแลระบบบำบัดน้ำเสียรวม
- (๓) การกำจัดมูลฝอยและสิ่งปฏิกูลรวม
- (๔) การกำจัดมูลฝอยและสิ่งปฏิกูล
- (๕) การจัดการสิ่งแวดล้อมและมลพิษต่าง ๆ

๖. ด้านการศาสนา ศิลปวัฒนธรรม จารีตประเพณี และภูมิปัญญาท้องถิ่น มีภารกิจที่เกี่ยวข้อง ดังนี้

- (๑) การจัดการศึกษา
- (๒) บำรุงรักษาศิลปะ จารีตประเพณี ภูมิปัญญาท้องถิ่น และวัฒนธรรมอันดีของท้องถิ่น
- (๓) การส่งเสริมการกีฬา จารีตประเพณี และวัฒนธรรมอันดีงามของท้องถิ่น
- (๔) การจัดให้มีพิพิธภัณฑ์และหอจดหมายเหตุ
- (๕) การศึกษา การทำนุบำรุงศาสนา และการส่งเสริมวัฒนธรรม
- (๖) การจัดการ ส่งเสริมสนับสนุนการจัดการศึกษา รวมทั้งการจัดการหรือสนับสนุน การดูแลและพัฒนาเด็กเล็ก

๗. ด้านการบริหารจัดการ และการสนับสนุนการปฏิบัติการกิจของส่วนราชการ และองค์กรปกครองส่วนท้องถิ่น มีภารกิจที่เกี่ยวข้อง ดังนี้

- (๑) สนับสนุนสภาตำบลและองค์กรปกครองส่วนท้องถิ่นอื่นในการพัฒนาท้องถิ่น
- (๒) สนับสนุน หรือช่วยเหลือส่วนราชการหรือองค์กรปกครองส่วนท้องถิ่นอื่นในการพัฒนาท้องถิ่น
- (๓) ประสานและให้ความร่วมมือในการปฏิบัติหน้าที่ของสภาตำบลและองค์กรปกครองส่วนท้องถิ่นอื่น
- (๔) การแบ่งสรรเงินซึ่งตามกฎหมายจะต้องแบ่งให้แก่สภาตำบลและองค์กรปกครองส่วนท้องถิ่นอื่น
- (๕) การให้บริการแก่เอกชน ส่วนราชการ หน่วยงานของรัฐ รัฐวิสาหกิจ หรือองค์กรปกครองส่วนท้องถิ่นอื่น

ที่มา : พรบ. กำหนดแผนและขั้นตอนการกระจายอำนาจให้แก่องค์กรปกครองส่วนท้องถิ่น พ.ศ. ๒๕๔๒ และฉบับที่แก้ไขเพิ่มเติม (ฉบับที่ ๒) พ.ศ. ๒๕๔๙ และพรบ.องค์การบริหารส่วนจังหวัด พ.ศ. ๒๕๔๐ และฉบับที่แก้ไขเพิ่มเติม (ฉบับที่ ๕) พ.ศ. ๒๕๖๒

๖. ภารกิจหลัก และภารกิจรองที่องค์การบริหารส่วนจังหวัดเพชรบูรณ์จะดำเนินการ

จากสภาพปัญหาความจำเป็นเร่งด่วน องค์การบริหารส่วนจังหวัดเพชรบูรณ์ มีอำนาจหน้าที่ที่จะต้องเข้าไปดำเนินการแก้ไขปัญหาตามขอบเขตอำนาจหน้าที่ที่กำหนดไว้ในพระราชบัญญัติองค์การบริหารส่วนจังหวัด พ.ศ. ๒๕๔๐ และฉบับแก้ไขเพิ่มเติม (ฉบับที่ ๕) พ.ศ. ๒๕๖๒ ตามพระราชบัญญัติกำหนดแผนและขั้นตอนการกระจายอำนาจให้แก่องค์กรปกครองส่วนท้องถิ่น พ.ศ. ๒๕๔๒ และฉบับที่แก้ไขเพิ่มเติม (ฉบับที่ ๒) พ.ศ. ๒๕๔๙ ดังนั้น จึงได้กำหนดภารกิจหลักและภารกิจรอง ไว้ดังต่อไปนี้

๖.๑ ภารกิจหลัก

๑. การจัดทำแผนพัฒนาท้องถิ่นของตนเอง และประสานการจัดทำแผนพัฒนาจังหวัดตามระเบียบที่คณะรัฐมนตรีกำหนด
๒. การสนับสนุนองค์กรปกครองส่วนท้องถิ่นอื่นในการพัฒนาท้องถิ่น
๓. การประสานและให้ความร่วมมือในการปฏิบัติหน้าที่ขององค์กรปกครองส่วนท้องถิ่นอื่น
๔. การแบ่งสรรเงินซึ่งตามกฎหมายจะต้องแบ่งให้แก่องค์กรปกครองส่วนท้องถิ่นอื่น
๕. การคุ้มครอง ดูแล และบำรุงรักษาป่าไม้ ที่ดิน ทรัพยากรธรรมชาติและสิ่งแวดล้อม
๖. การจัดการศึกษา ส่งเสริมและสนับสนุนการจัดการศึกษา
๗. การส่งเสริมประชาธิปไตย ความเสมอภาค และสิทธิเสรีภาพของประชาชน
๘. การส่งเสริมการมีส่วนร่วมของราษฎรในการพัฒนาท้องถิ่น
๙. การส่งเสริมการพัฒนาเทคโนโลยีที่เหมาะสม
๑๐. การจัดการสิ่งแวดล้อมและมลพิษต่าง ๆ
๑๑. การส่งเสริมการท่องเที่ยว
๑๒. การสร้างและบำรุงรักษาทางบกและทางน้ำที่เชื่อมต่อระหว่างองค์กรปกครองส่วนท้องถิ่นอื่น
๑๓. การส่งเสริมการกีฬา จารีตประเพณี และวัฒนธรรมอันดีงามของท้องถิ่น
๑๔. การจัดให้มีโรงพยาบาลจังหวัด การรักษาพยาบาล การป้องกันและควบคุมโรคติดต่อ
๑๕. การป้องกันและบรรเทาสาธารณภัย
๑๖. การสังคมสงเคราะห์ และการพัฒนาคุณภาพชีวิตเด็ก สตรี คนชรา และผู้ด้อยโอกาส

๖.๒ ภารกิจรอง

๑. สนับสนุนหรือช่วยเหลือส่วนราชการหรือองค์กรปกครองส่วนท้องถิ่นอื่นในการพัฒนาท้องถิ่น
๒. การจัดตั้งและดูแลระบบบำบัดน้ำเสียรวม
๓. การกำจัดมูลฝอยและสิ่งปฏิกูลรวม
๔. การพาณิชย์ การส่งเสริมการลงทุน และการทำกิจการไม่ว่าจะดำเนินการเอง หรือร่วมกับบุคคลอื่นหรือจากสหการ
๕. การจัดตั้งและดูแลตลาดกลาง
๖. การจัดให้มีพิพิธภัณฑ์และหอจดหมายเหตุ
๗. การขนส่งมวลชนและการวิศวกรรมจราจร

๘. การจัดการและดูแลสถานีขนส่งทั้งทางบกและทางน้ำ
๙. การให้บริการแก่เอกชน ส่วนราชการ หน่วยงานของรัฐ รัฐวิสาหกิจหรือองค์กรปกครองส่วนท้องถิ่นอื่น
๑๐. การจัดให้มีระบบรักษาความสงบเรียบร้อยในจังหวัด
๑๑. จัดทำกิจการใดอันเป็นอำนาจและหน้าที่ขององค์กรปกครองส่วนท้องถิ่นอื่นที่อยู่ในเขต และกิจการนั้นเป็นการสมควรให้องค์กรปกครองส่วนท้องถิ่นอื่นร่วมกันดำเนินการ หรือให้องค์การบริหารส่วนจังหวัดจัดทำ ทั้งนี้ ตามที่คณะกรรมการประกาศกำหนด

๗. สรุปปัญหาและแนวทางในการกำหนดโครงสร้างส่วนราชการและกรอบอัตรากำลัง

องค์การบริหารส่วนจังหวัดเพชรบูรณ์ กำหนดโครงสร้างการแบ่งส่วนราชการออกเป็น ๙ ส่วนราชการ และ ๑ หน่วย สำนักปลัดองค์การบริหารส่วนจังหวัด สำนักงานเลขานุการองค์การบริหารส่วนจังหวัด กองคลัง กองช่าง กองสาธารณสุข กองยุทธศาสตร์และงบประมาณ กองการศึกษา ศาสนาและวัฒนธรรม หน่วยตรวจสอบภายใน กองพัสดุและทรัพย์สิน กองการเจ้าหน้าที่

กรอบอัตรากำลังจำนวนทั้งสิ้น ๑,๒๒๗ อัตรา มีคนครอง จำนวน ๕๕๘ อัตรา อัตราว่าง จำนวน ๖๖๙ อัตรา เปรียบเทียบกับจำนวนอัตรากำลังในองค์การบริหารส่วนจังหวัดข้างเคียง ๑๐ จังหวัด คือ จังหวัดพิษณุโลก จังหวัดนครสวรรค์ จังหวัดขอนแก่น จังหวัดชัยภูมิ จังหวัดกำแพงเพชร จังหวัดพิจิตร จังหวัดเลย จังหวัดสุโขทัย จังหวัดลพบุรี และจังหวัดอุตรดิตถ์ ในเรื่องของงบประมาณและภาระหน้าที่ รายละเอียดดังนี้

ตารางเปรียบเทียบจำนวนอัตรากำลังและงบประมาณ ในองค์การบริหารส่วนจังหวัดข้างเคียง

อบจ.	ส่วนราชการ	งบประมาณ รายจ่าย ประจำปี ๒๕๖๖	อบจ. (อัตรา)			โรงเรียน (อัตรา)			สอน./รพ.สต. (อัตรา)			รวม
			ข้าราชการ	ลูกจ้างประจำ	พนักงานจ้าง	ข้าราชการ ครู	ลูกจ้างประจำ	พนักงานจ้าง	ข้าราชการ	ลูกจ้างประจำ	พนักงานจ้าง	
เพชรบูรณ์	๑ สำนัก กลาง ๘ กองราชการ ๑ หน่วย ตรวจสอบ ๑ โรงเรียน ๖๒ รพ.สต.	๕๗๕,๐๓๙,๒๙๑	๑๘๙	๘	๑๗๙	๔๙	-	๕	๗๑๓	๑	-	๑,๑๔๔
พิษณุโลก	๒ สำนัก กลาง ๙ กองราชการ ๑ หน่วย ตรวจสอบ ๓ โรงเรียน ๓๗ รพ.สต.	๙๒๖,๒๐๐,๐๐๐	๒๙๙	๑๓	๕๒๗	๖๓	๑	๗๗	๔๑๕	-	-	๑,๓๙๕

อบจ.	ส่วนราชการ	งบประมาณ รายจ่าย ประจำปี ๒๕๖๖	อบจ. (อัตรา)			โรงเรียน (อัตรา)			สอน./รพ.สต. (อัตรา)			รวม
			ข้าราชการ	ลูกจ้าง ประจำ	พนักงานจ้าง	ข้าราชการ ครู	ลูกจ้าง ประจำ	พนักงานจ้าง	ข้าราชการ	ลูกจ้าง ประจำ	พนักงานจ้าง	
นครสวรรค์	๒ สำนัก กลาง ๙ กองราชการ ๑ หน่วย ตรวจสอบ ๑ โรงเรียน ๙๙ รพ.สต.	๘๒๑,๐๓๗,๓๒๐	๒๕๒	๑๖	๕๕๑	๕๖	-	๙	๑,๐๖๖	๑	-	๑,๘๔๖
ขอนแก่น	๓ สำนักสูง ๘ กองราชการ ๑ หน่วย ตรวจสอบ ๒๐ โรงเรียน ๒๔๘ รพ.สต.	๑,๙๖๙,๘๗๗, ๗๐๐	๓๘๕	๕	๔๖๔	๖๖๑	๑๐	๘๐	๑,๐๑๕	-	๒๑๖	๒,๘๓๖
ชัยภูมิ	๒ สำนัก กลาง ๙ กองราชการ ๑ หน่วย ตรวจสอบ ๒๖ โรงเรียน ๖๕ รพ.สต.	๑,๐๓๔,๕๐๐, ๐๐๐	๒๗๓	๗	๒๓๗	๗๖๗	๘	๙๒	๗๙๕	-	-	๒,๑๗๙
กำแพงเพชร	๑ สำนัก สูง ๘ กองราชการ ๑ หน่วย ตรวจสอบ ๑ โรงเรียน ๗๔ รพ.สต.	๗๘๙,๒๐๖,๓๐๐	๒๖๓	๒๘	๒๖๖	๒๕	-	๒๖	๘๔๐	-	-	๑,๔๔๘
พิจิตร	๙ กองราชการ ๑ หน่วย ตรวจสอบ ๑ โรงเรียน ๖๘ รพ.สต.	๔๐๕,๐๐๐,๐๐๐	๑๗๕	๕	๑๐๒	๒๖	๑	๑๒	๗๓๒	-	-	๑,๐๙๗
เลย	๑๐กองราชการ ๑ หน่วย ตรวจสอบ ๓ โรงเรียน ๑ ศพด.	๕๓๐,๐๐๐,๐๐๐	๒๐๖	๕	๒๑๗	๘๕	๑	๗๐	-	-	-	๕๘๔
สุโขทัย	๙ กองราชการ ๑ หน่วย ตรวจสอบ ๒ โรงเรียน ๑๘ รพ.สต.	๖๐๕,๑๗๔,๖๐๐	๑๐๖	๑๐	๑๔๘	๓๓	-	๑๒	๔๗	-	-	๒๘๖

อบจ.	ส่วนราชการ	งบประมาณ รายจ่าย ประจำปี ๒๕๖๖	อบจ. (อัตรากำลัง)			โรงเรียน (อัตรากำลัง)			สอน./รพ.สต. (อัตรากำลัง)			รวม
			ข้าราชการ	ลูกจ้าง ประจำ	พนักงานจ้าง	ข้าราชการ ครู	ลูกจ้าง ประจำ	พนักงานจ้าง	ข้าราชการ	ลูกจ้าง ประจำ	พนักงานจ้าง	
ลพบุรี	๙ กองราชการ ๑ หน่วย ตรวจสอบ	๕๙๐,๔๕๘,๐๐๐	๑๙๗	๒๗	๑๙๓	-	-	-	-	-	-	๔๑๗
อุตรดิตถ์	๙ กองราชการ ๑ หน่วย ตรวจสอบ ๑ โรงเรียน ๔๐ รพ.สต.	๓๘๐,๗๗๐,๔๐๐	๑๖๖	๑๑	๑๖๒	๒๗	-	๑๖	๔๓๒	๑	-	๘๑๕

จากตารางการเปรียบเทียบอัตรากำลังขององค์การบริหารส่วนจังหวัดเพชรบูรณ์ กับ องค์การบริหารส่วนจังหวัดสุโขทัย ซึ่งเป็นองค์การบริหารส่วนจังหวัดที่มีงบประมาณ ประชากร ขนาดใกล้เคียงกัน จะพบว่า การกำหนดอัตรากำลังขององค์การบริหารส่วนจังหวัดทั้งสองแห่ง มีอัตรากำลังไม่แตกต่างกันเท่าไรนัก ดังนั้น ในเรื่องของการกำหนดตำแหน่งเมื่อเปรียบเทียบกับทั้งสองหน่วยงานแล้ว การจัดทำแผนอัตรากำลัง ๓ ปี ประจำปีงบประมาณ พ.ศ. ๒๕๖๗ – ๒๕๖๙ ขององค์การบริหารส่วนจังหวัดเพชรบูรณ์ มีความสอดคล้องกับภารกิจและปริมาณงานส่งผลให้การปฏิบัติงานเป็นไปอย่างมีประสิทธิภาพ ส่วนตำแหน่งที่ยังว่างไม่มีคนครอง องค์การบริหารส่วนจังหวัดเพชรบูรณ์ ได้ขอใช้บัญชีจากการสอบของกรมส่งเสริมการปกครองส่วนท้องถิ่น และคาดการณ์ว่าในปีงบประมาณ พ.ศ. ๒๕๖๗ – ๒๕๖๙ ตามกรอบอัตรากำลัง ๓ ปี จะได้ข้าราชการจากการสอบ และทำให้ข้าราชการเพิ่มขึ้น สามารถปฏิบัติงานได้อย่างมีประสิทธิภาพมากยิ่งขึ้น

ปัญหาในการกำหนดโครงสร้างส่วนราชการและกรอบอัตรากำลัง

๑. การกำหนดอำนาจหน้าที่ความรับผิดชอบตามโครงสร้างของส่วนราชการ ยังไม่มีความชัดเจน และมีความซ้ำซ้อนในทางปฏิบัติ
๒. บุคลากรไม่สามารถสร้างความก้าวหน้าในสายงานอาชีพของตนเองได้
๓. ปัญหาบุคลากรไม่เพียงพอในการปฏิบัติงานในสถานีนามัยเฉลิมพระเกียรติ ๖๐ พรรษา นวมินทราชินีและโรงพยาบาลส่งเสริมสุขภาพตำบล

แนวทางในการแก้ไขปัญหา

๑. การจัดทำกรอบอัตรากำลังบุคลากรทั้งอัตรากำลังข้าราชการ พนักงานจ้าง โดยยึดหลักวางคนให้เหมาะกับงาน
๒. จัดเตรียมงบประมาณรองรับการดำเนินการสรรหาบุคลากรเพื่อมาบรรจุแต่งตั้ง
๓. จัดระบบการจัดการขององค์กรให้สอดคล้องกับวิสัยทัศน์ นำระบบเทคโนโลยีสารสนเทศมาใช้ในการปฏิบัติงานและการกำหนดโครงสร้างองค์กร การประเมินผลงานของบุคลากร และระบบการให้รางวัล ตามผลสัมฤทธิ์ของงานที่ปรากฏ

๔. การให้อำนาจในการตัดสินใจ กระจายอำนาจในการตัดสินใจให้แก่บุคลากรในทุกระดับ ส่งเสริมให้พนักงานได้เรียนรู้และพัฒนาทักษะที่มีความจำเป็นต่อการตัดสินใจของตนเอง

๕. กระตุ้นหรือก่อให้เกิดกำลังใจแก่บุคลากร นอกจากการให้รางวัลแก่บุคลากรที่ปฏิบัติงานดีเด่น เป็นที่ประจักษ์แล้ว จะสนับสนุนช่วยเหลือบุคลากรทั้งทางด้านร่างกายและจิตใจการพัฒนาเพิ่มพูนขีดความสามารถและศักยภาพอย่างเต็มที่

การวิเคราะห์ด้านการบริหารงานบุคคลขององค์การบริหารส่วนจังหวัดเพชรบูรณ์ SWOT Analysis (จุดแข็ง จุดอ่อน โอกาส และอุปสรรค)

องค์การบริหารส่วนจังหวัดเพชรบูรณ์ ใช้เทคนิค SWOT Analysis (จุดแข็ง จุดอ่อน โอกาส และอุปสรรค) เพื่อมาวิเคราะห์ข้อมูลด้านการบริหารงานบุคคลขององค์การบริหารส่วนจังหวัดเพชรบูรณ์ ดังนี้

๑. จุดแข็ง (Strength)

๑) องค์การบริหารส่วนจังหวัดเพชรบูรณ์ เป็นองค์กรขนาดใหญ่ มีการกำหนดโครงสร้างอัตรากำลังและอำนาจหน้าที่อย่างชัดเจน ถูกต้องเป็นไปตามประกาศ หลักเกณฑ์ที่ ก.จ. กำหนด

๒) องค์การบริหารส่วนจังหวัดเพชรบูรณ์ มีระบบปฏิบัติการสนับสนุนการทำงานและบริการประชาชน โดยใช้เทคโนโลยีดิจิทัลเข้ามาช่วย เช่น ระบบงานสารบรรณ ระบบ back office

๓) ผู้บริหารขององค์การบริหารส่วนจังหวัดเพชรบูรณ์ มีวิสัยทัศน์ในการเป็นผู้บริหารงานโดยให้หลักธรรมมาภิบาล สนับสนุนผู้ใต้บังคับบัญชาให้มีความก้าวหน้า

๔) องค์การบริหารส่วนจังหวัดเพชรบูรณ์ ส่งเสริมและพัฒนาบุคลากรให้มีความรู้ความสามารถในการพัฒนาศักยภาพด้านต่าง ๆ

๕) องค์การบริหารส่วนจังหวัดเพชรบูรณ์ ผู้บริหารมีการมอบหมายอำนาจในการตัดสินใจ กระจายอำนาจในการตัดสินใจให้แก่บุคลากรในทุกระดับ และส่งเสริมให้บุคลากรได้เรียนรู้และพัฒนาทักษะที่มีความจำเป็น สามารถเสนอความคิดเห็นเกี่ยวกับการพัฒนางานที่ปฏิบัติได้อย่างเป็นอย่างดี

๖) กระตุ้นหรือก่อให้เกิดกำลังใจแก่พนักงาน นอกจากการให้รางวัลแก่บุคลากรที่ปฏิบัติงานดีเด่นเป็นที่ประจักษ์แล้ว ยังมีการสนับสนุนช่วยเหลือพนักงานทั้งทางด้านร่างกายและจิตใจการพัฒนาเพิ่มพูนขีดความสามารถและศักยภาพอย่างเต็มที่

๒. จุดอ่อน (Weakness)

๑) บุคลากรไม่เพียงพอในการปฏิบัติงานและไม่เหมาะสมกับปริมาณงาน โดยเฉพาะในส่วนของ สอน./รพ.สต.ที่รับการถ่ายโอนภารกิจ

๒) บุคลากรมีการโอนย้ายบ่อย ทำให้ขาดองค์ความรู้เฉพาะทาง การปฏิบัติงานขาดความต่อเนื่อง

๓) บุคลากรขาดความรู้ ความเข้าใจเฉพาะด้าน เนื่องจากข้อระเบียบ กฎหมายมีการเปลี่ยนแปลง

๔) สถานที่ปฏิบัติงานมีความคับแคบ การจัดเก็บวัสดุอุปกรณ์ไม่เป็นระเบียบเรียบร้อย

๕) ระบบจัดเก็บและการเข้าถึงทะเบียนประวัติ ก.พ.๗ ยังไม่ได้รับการพัฒนาให้บุคลากรเข้าถึงและให้อ้างอิงได้อย่างทันสมัยเท่าที่ควร

๖) การทำให้เป็นองค์กรแห่งการเรียนรู้ยังไม่สามารถทำได้เท่าที่ควร

๓. โอกาส (Opportunity)

- ๑) ประชาชนมีความตระหนักในการเข้ามามีส่วนร่วมในการพัฒนาท้องถิ่น
- ๒) รัฐบาลจัดสรรงบประมาณให้โดยตรงแก่องค์การบริหารส่วนจังหวัดเพื่อพัฒนาท้องถิ่น
- ๓) องค์การบริหารส่วนจังหวัด เปิดโอกาสให้ประชาชนเข้ามามีส่วนร่วมในกิจกรรม
- ๔) กรมส่งเสริมการปกครองท้องถิ่น กำหนดหลักสูตรให้เข้ารับการฝึกอบรมครอบคลุมหลักสูตรทุกตำแหน่งของข้าราชการ
- ๕) จังหวัดเพชรบูรณ์มีสถานที่ท่องเที่ยวหลากหลาย นักท่องเที่ยวมีความต้องการมาเที่ยวจังหวัดเพชรบูรณ์
- ๖) จังหวัดเพชรบูรณ์มีสินค้าทางการเกษตรที่เป็นเอกลักษณ์เฉพาะถิ่น เช่น มะขามหวาน อินทผลัม ข้ามลิ้มผิว ขนมหินหล่มเก่า เป็นต้น

๔. อุปสรรค (Threats)

- ๑) ปัญหาการเมืองระดับประเทศ ไม่มีความชัดเจน
- ๒) ปัญหาราคาน้ำมัน สงครามระหว่างประเทศ ทำให้เศรษฐกิจตกต่ำ สินค้าราคาแพง ต้นทุนการผลิตสูง
- ๓) ข้อจำกัดของรัฐบาลในการกระจายอำนาจให้แก่องค์กรปกครองส่วนท้องถิ่นในการพัฒนา
- ๔) อำนาจหน้าที่ตามแผนการกระจายอำนาจยังไม่มีผลชัดเจนในหลายภารกิจ
- ๕) กฎหมาย ระเบียบบางประการไม่เอื้ออำนวยต่อการปฏิบัติงาน ทำให้การพัฒนาท้องถิ่นได้ไม่เต็มที่ เนื่องจากมีข้อจำกัดด้านกฎหมายและระเบียบ
- ๖) การถ่ายโอนภารกิจให้องค์การบริหารส่วนจังหวัด การงบประมาณไม่มีความชัดเจน

กลยุทธ์เชิงรุก (SO) ใช้จุดแข็งกับโอกาส

- ๑) สนับสนุนการทำงานที่สร้างนวัตกรรมการบริหารจัดการและการให้บริการ
- ๒) พัฒนาการปฏิบัติงานและการให้บริการด้วยเทคโนโลยีดิจิทัล
- ๓) การมอบหมายงานให้กับบุคลากรให้มีความหลากหลายและท้าทายความสามารถ เพื่อยกระดับในการปฏิบัติงานและความก้าวหน้าในอาชีพ

กลยุทธ์เชิงแก้ไข (WO) ใช้โอกาสแก้ไขจุดอ่อน

- ๑) สนับสนุนการทำงานที่สร้างนวัตกรรมการบริหารจัดการและการให้บริการ
- ๒) พัฒนาทักษะความรู้เรื่องการใช้เทคโนโลยีดิจิทัล เพื่อสนับสนุนการทำงาน
- ๓) การมอบหมายงานให้กับบุคลากรให้มีความหลากหลายและท้าทายความสามารถ เพื่อยกระดับในการปฏิบัติงานและความก้าวหน้าในอาชีพ
- ๔) ใช้การจ้างเหมาบริการบุคคลมาปฏิบัติงานทดแทนตำแหน่งที่ว่างสรรหาบรรจุ แต่งตั้งไม่ได้

กลยุทธ์เชิงป้องกัน (ST) ใช้จุดแข็งลดอุปสรรค

- ๑) พัฒนาและเพิ่มประสิทธิภาพบุคลากรให้มีศักยภาพ ใช้ความรู้ความสามารถปฏิบัติงานได้เต็มประสิทธิภาพ
- ๒) บูรณาการความเชื่อมโยงการปฏิบัติงานระหว่างส่วนราชการเพื่อให้เกิดการใช้ทรัพยากรและการบริหารให้เกิดประโยชน์สูงสุด
- ๓) มอบหมายบุคลากรที่มีความรู้ความสามารถรักษาการในตำแหน่งสายงานบริหารในระหว่างดำเนินการสรรหาอัตราตำแหน่งที่ว่าง

กลยุทธ์เชิงรับ (WT) ลดจุดอ่อนหลีกเลี่ยงอุปสรรค

- ๑) อนุมัติให้บุคลากรปฏิบัติงานนอกเวลาราชการ
- ๒) จัดสภาพแวดล้อมการทำงานที่ปลอดภัยและสนับสนุนการทำงาน
- ๓) การใช้ทรัพยากรวัสดุสำนักงาน ไฟฟ้า น้ำมันเชื้อเพลิงรถยนต์ส่วนกลางด้วยความอย่างคุ้มค่า มีความประหยัด
- ๔) กำหนดตำแหน่งเท่าที่จำเป็น ใช้วิธีปรับเกลี้ย

ดังนั้น เพื่อให้การดำเนินการตามภารกิจและอำนาจหน้าที่ขององค์การบริหารส่วนจังหวัดเป็นไปด้วยความเรียบร้อยและมีประสิทธิภาพ และเพื่อแก้ไขปัญหาเกี่ยวกับการบริหารงานบุคคลตามที่กล่าวมาข้างต้น องค์การบริหารส่วนจังหวัดเพชรบูรณ์ จึงกำหนดโครงสร้างส่วนราชการและกำหนดกรอบอัตรากำลังให้สอดคล้องกับภารกิจและอำนาจหน้าที่ขององค์การบริหารส่วนจังหวัดเพชรบูรณ์และตำแหน่งที่มีอยู่ในปัจจุบัน

๘. โครงสร้างการกำหนดส่วนราชการ

องค์การบริหารส่วนจังหวัดเพชรบูรณ์ มีภารกิจ อำนาจหน้าที่ ที่จะต้องดำเนินการแก้ไขปัญหาภายใต้อำนาจหน้าที่ ที่กำหนดไว้ในพระราชบัญญัติองค์การบริหารส่วนจังหวัด พ.ศ. ๒๕๔๐ และฉบับแก้ไขเพิ่มเติม พระราชบัญญัติกำหนดแผนและขั้นตอนการกระจายอำนาจให้แก่องค์กรปกครองส่วนท้องถิ่น พ.ศ.๒๕๔๒ โดยกำหนดโครงสร้างส่วนราชการ ดังนี้

๘.๑ โครงสร้างส่วนราชการ ประกอบด้วย

- ๑) สำนักปลัดองค์การบริหารส่วนจังหวัด
- ๒) สำนักงานเลขานุการองค์การบริหารส่วนจังหวัด
- ๓) กองยุทธศาสตร์และงบประมาณ
- ๔) กองคลัง
- ๕) กองช่าง
- ๖) กองสาธารณสุข
 - สอน./รพ.สต. จำนวน ๖๒ แห่ง
- ๗) กองการศึกษา ศาสนาและวัฒนธรรม
 - โรงเรียนองค์การบริหารส่วนจังหวัดเพชรบูรณ์ (วังชมภูวิทยาคม)
- ๘) กองพัสดุและทรัพย์สิน
- ๙) กองการเจ้าหน้าที่
- ๑๐) หน่วยตรวจสอบภายใน

ซึ่งองค์การบริหารส่วนจังหวัดเพชรบูรณ์ มีอัตรากำลัง ข้าราชการ ข้าราชการครู ลูกจ้างประจำ และ พนักงานจ้าง รวมทั้งหมด จำนวน ๑,๑๖๓ อัตรา โดยมีรายละเอียด ดังนี้

๑. สำนักปลัดองค์การบริหารส่วนจังหวัด แบ่งการบริหารงานออกเป็น ๓ ฝ่าย ๑ กลุ่มงาน คือ

- ๑.๑ ฝ่ายบริหารงานทั่วไป
- ๑.๒ กลุ่มงานนิติการ
- ๑.๓ ฝ่ายส่งเสริมการท่องเที่ยว
- ๑.๔ ฝ่ายสวัสดิการสังคม

อัตรากำลังบุคลากรสำนักปลัดองค์การบริหารส่วนจังหวัด ประกอบด้วย ข้าราชการ จำนวน ๒๖ อัตรา ลูกจ้างประจำ จำนวน ๑ อัตรา พนักงานจ้างตามภารกิจ (สำหรับผู้มีคุณวุฒิ) จำนวน ๙ อัตรา พนักงานจ้างตามภารกิจ (สำหรับผู้มิทักษะ) จำนวน ๒ อัตรา และพนักงานจ้างทั่วไป จำนวน ๑๗ อัตรา รวม ๕๕ อัตรา แยกเป็นตำแหน่งได้ ดังต่อไปนี้

ผู้บริหาร จำนวน ๓ อัตรา

- นักบริหารงานท้องถิ่น ระดับสูง จำนวน ๒ อัตรา
- นักบริหารงานท้องถิ่น ระดับกลาง จำนวน ๑ อัตรา

ข้าราชการ จำนวน ๒๓ อัตรา

- นักบริหารงานทั่วไป ระดับกลาง จำนวน ๑ อัตรา
- นักบริหารงานทั่วไป ระดับต้น จำนวน ๓ อัตรา
- นักจัดการงานทั่วไป (ปก./ชก.) จำนวน ๓ อัตรา
- นิติกร (ชพ.) จำนวน ๑ อัตรา
- นิติกร (ปก./ชก.) จำนวน ๑ อัตรา
- นักวิชาการคอมพิวเตอร์ (ปก./ชก.) จำนวน ๑ อัตรา
- นักพัฒนาการท่องเที่ยว (ปก./ชก.) จำนวน ๑ อัตรา
- นักพัฒนาชุมชน (ปก./ชก.) จำนวน ๑ อัตรา
- นักวิชาการเกษตร (ปก./ชก.) จำนวน ๑ อัตรา
- เจ้าพนักงานธุรการ (ปง./ชง.) จำนวน ๗ อัตรา
- เจ้าพนักงานส่งเสริมการท่องเที่ยว (ปง./ชง.) จำนวน ๑ อัตรา
- เจ้าพนักงานป้องกันและบรรเทาสาธารณภัย จำนวน ๒ อัตรา

ลูกจ้างประจำ จำนวน ๑ อัตรา

- พนักงานขับรถยนต์ จำนวน ๑ อัตรา

พนักงานจ้างตามภารกิจ (สำหรับผู้มีคุณวุฒิ) จำนวน ๙ อัตรา

- ผู้ช่วยนักจัดการงานทั่วไป จำนวน ๒ อัตรา
- ผู้ช่วยนิติกร จำนวน ๑ อัตรา
- ผู้ช่วยนักวิชาการคอมพิวเตอร์ จำนวน ๑ อัตรา
- ผู้ช่วยเจ้าพนักงานธุรการ จำนวน ๔ อัตรา
- ผู้ช่วยนายช่างไฟฟ้า จำนวน ๑ อัตรา

พนักงานจ้างตามภารกิจ (สำหรับผู้มีทักษะ) จำนวน ๒ อัตรา

- พนักงานขับรถยนต์ จำนวน ๒ อัตรา

พนักงานจ้างทั่วไป จำนวน ๑๗ อัตรา

- พนักงานทำความสะอาด จำนวน ๘ อัตรา

- บริกร จำนวน ๑ อัตรา

- บริกร (คนพิการ) จำนวน ๑ อัตรา

- พนักงานขับรถยนต์ จำนวน ๒ อัตรา

- คนสวน จำนวน ๕ อัตรา

๒. สำนักงานเลขานุการองค์การบริหารส่วนจังหวัด แบ่งการบริหารงานออกเป็น ๓ ฝ่าย คือ

๒.๑ ฝ่ายการประชุม

๒.๒ ฝ่ายกิจการสภา

๒.๓ ฝ่ายกิจการคณะผู้บริหาร

อัตรากำลังบุคลากรกองกิจการสภาองค์การบริหารส่วนจังหวัด ประกอบด้วย ข้าราชการ จำนวน ๑๐ อัตรา พนักงานจ้างตามภารกิจ (สำหรับผู้มีคุณวุฒิ) จำนวน ๔ อัตรา พนักงานจ้างตามภารกิจ (สำหรับผู้มีทักษะ) จำนวน ๒ อัตรา และพนักงานจ้างทั่วไป จำนวน ๑ อัตรา รวม ๑๗ อัตรา แยกเป็นตำแหน่งได้ ดังต่อไปนี้

ข้าราชการ จำนวน ๑๐ อัตรา

- นักบริหารงานทั่วไป ระดับกลาง จำนวน ๑ อัตรา

- นักบริหารงานทั่วไป ระดับต้น จำนวน ๓ อัตรา

- นักจัดการงานทั่วไป (ปก./ชก.) จำนวน ๓ อัตรา

- เจ้าพนักงานธุรการ (ปง./ชง.) จำนวน ๓ อัตรา

พนักงานจ้างตามภารกิจ (สำหรับผู้มีคุณวุฒิ) จำนวน ๔ อัตรา

- ผู้ช่วยนักจัดการงานทั่วไป จำนวน ๒ อัตรา

- ผู้ช่วยเจ้าพนักงานธุรการ จำนวน ๒ อัตรา

พนักงานจ้างตามภารกิจ (สำหรับผู้มีทักษะ) จำนวน ๒ อัตรา

- พนักงานขับรถยนต์ จำนวน ๒ อัตรา

พนักงานจ้างทั่วไป จำนวน ๑ อัตรา

- พนักงานขับรถยนต์ จำนวน ๑ อัตรา

๓. กองคลัง แบ่งการบริหารงานออกเป็น ๓ ฝ่าย คือ

๓.๑ ฝ่ายการเงิน

๓.๒ ฝ่ายบัญชี

๓.๓ ฝ่ายเร่งรัดและจัดเก็บรายได้

อัตรากำลังบุคลากรกองคลัง ประกอบด้วย ข้าราชการ จำนวน ๒๑ อัตรา พนักงานจ้างตามภารกิจ (สำหรับผู้มีคุณวุฒิ) จำนวน ๗ อัตรา และพนักงานจ้างตามภารกิจ (สำหรับผู้มีทักษะ) จำนวน ๑ อัตรา รวม ๒๙ อัตรา แยกเป็นตำแหน่งได้ ดังต่อไปนี้

ข้าราชการ จำนวน ๒๑ อัตรา

- | | |
|--|---------------|
| - นักบริหารงานการคลัง ระดับกลาง | จำนวน ๑ อัตรา |
| - นักบริหารงานการคลัง ระดับต้น | จำนวน ๓ อัตรา |
| - นักวิชาการเงินและบัญชี (ปก./ชก.) | จำนวน ๖ อัตรา |
| - นักวิชาการคลัง (ปก./ชก.) | จำนวน ๑ อัตรา |
| - เจ้าพนักงานธุรการ (ปง./ชง.) | จำนวน ๓ อัตรา |
| - เจ้าพนักงานการเงินและบัญชี (ปง./ชง.) | จำนวน ๖ อัตรา |
| - เจ้าพนักงานการคลัง (ปง./ชง.) | จำนวน ๑ อัตรา |

พนักงานจ้างตามภารกิจ (สำหรับผู้มีคุณวุฒิ) จำนวน ๗ อัตรา

- | | |
|-------------------------------------|---------------|
| - ผู้ช่วยเจ้าพนักงานธุรการ | จำนวน ๓ อัตรา |
| - ผู้ช่วยเจ้าพนักงานการเงินและบัญชี | จำนวน ๔ อัตรา |

พนักงานจ้างตามภารกิจ (สำหรับผู้มีทักษะ) จำนวน ๑ อัตรา

- | | |
|--------------------|---------------|
| - พนักงานขับรถยนต์ | จำนวน ๑ อัตรา |
|--------------------|---------------|

๔. กองช่าง แบ่งการบริหารงานออกเป็น ๔ ฝ่าย คือ

- ๔.๑ ฝ่ายก่อสร้างและซ่อมบำรุง
- ๔.๒ ฝ่ายสำรวจและออกแบบ
- ๔.๓ ฝ่ายเครื่องจักรกล
- ๔.๔ ฝ่ายสาธารณูปโภค

อัตรากำลังบุคลากรกองช่าง ประกอบด้วย ข้าราชการ จำนวน ๔๗ อัตรา ลูกจ้างประจำ จำนวน ๕ อัตรา พนักงานจ้างตามภารกิจ (สำหรับผู้มีคุณวุฒิ) จำนวน ๑๒ อัตรา พนักงานจ้างตามภารกิจ (สำหรับผู้มีทักษะ) จำนวน ๔๐ อัตรา และพนักงานจ้างทั่วไป จำนวน ๕๐ อัตรา รวม ๑๕๔ อัตรา แยกเป็น ตำแหน่งได้ ดังต่อไปนี้

ข้าราชการ จำนวน ๔๗ อัตรา

- | | |
|--------------------------------|----------------|
| - นักบริหารงานช่าง ระดับกลาง | จำนวน ๑ อัตรา |
| - นักบริหารงานช่าง ระดับต้น | จำนวน ๔ อัตรา |
| - นักจัดการงานทั่วไป (ปก./ชก.) | จำนวน ๓ อัตรา |
| - วิศวกรโยธา (ปก./ชก.) | จำนวน ๔ อัตรา |
| - สถาปนิก (ปก./ชก.) | จำนวน ๑ อัตรา |
| - นักผังเมือง (ปก./ชก.) | จำนวน ๑ อัตรา |
| - วิศวกรเครื่องกล (ปก./ชก.) | จำนวน ๑ อัตรา |
| - วิศวกรเครื่องไฟฟ้า (ปก./ชก.) | จำนวน ๑ อัตรา |
| - เจ้าพนักงานธุรการ (ปง./ชง.) | จำนวน ๖ อัตรา |
| - เจ้าพนักงานพัสดุ (ปง./ชง.) | จำนวน ๑ อัตรา |
| - นายช่างโยธา (อส.) | จำนวน ๑ อัตรา |
| - นายช่างโยธา (ปง./ชง.) | จำนวน ๑๔ อัตรา |
| - นายช่างเขียนแบบ (ปง./ชง.) | จำนวน ๑ อัตรา |
| - นายช่างสำรวจ (ปง./ชง.) | จำนวน ๒ อัตรา |

- นายช่างเครื่องกล (ปง./ชง.) จำนวน ๔ อัตรา
- นายช่างไฟฟ้า (ปง./ชง.) จำนวน ๒ อัตรา

ลูกจ้างประจำ จำนวน ๕ อัตรา

- พนักงานขับเครื่องจักรกลขนาดเบา จำนวน ๔ อัตรา
- พนักงานขับเครื่องจักรกลขนาดกลาง จำนวน ๑ อัตรา

พนักงานจ้างตามภารกิจ (สำหรับผู้มีคุณวุฒิ) จำนวน ๑๒ อัตรา

- ผู้ช่วยวิศวกรโยธา จำนวน ๒ อัตรา
- ผู้ช่วยเจ้าพนักงานธุรการ จำนวน ๓ อัตรา
- ผู้ช่วยนายช่างโยธา จำนวน ๓ อัตรา
- ผู้ช่วยนายช่างเขียนแบบ จำนวน ๓ อัตรา
- ผู้ช่วยนายช่างไฟฟ้า จำนวน ๑ อัตรา

พนักงานจ้างตามภารกิจ (สำหรับผู้มีทักษะ) จำนวน ๔๐ อัตรา

- พนักงานขับเครื่องจักรกลและยานพาหนะ จำนวน ๔๐ อัตรา

พนักงานจ้างทั่วไป จำนวน ๕๐ อัตรา

- พนักงานสำรวจ จำนวน ๖ อัตรา
- พนักงานซ่อมผิวจราจรลาดยาง จำนวน ๖ อัตรา
- พนักงานขับเครื่องจักรกลและยานพาหนะ จำนวน ๒๔ อัตรา
- พนักงานซ่อมเครื่องจักรกลและยานพาหนะ จำนวน ๕ อัตรา
- พนักงานชุดชุดเจาะบ่อบาดาล จำนวน ๔ อัตรา
- พนักงานทำความสะอาด จำนวน ๑ อัตรา
- เจ้าหน้าที่รักษาความปลอดภัย จำนวน ๒ อัตรา
- คนสวน จำนวน ๒ อัตรา

๕. กองสาธารณสุข แบ่งการบริหารงานออกเป็น ๒ ฝ่าย คือ

๕.๑ ฝ่ายบริหารงานสาธารณสุข

๕.๒ ฝ่ายส่งเสริมสิ่งแวดล้อม

อัตรากำลังบุคลากรกองสาธารณสุข ประกอบด้วย ข้าราชการ จำนวน ๒๑ อัตรา พนักงานจ้างตามภารกิจ (สำหรับผู้มีคุณวุฒิ) จำนวน ๖ อัตรา พนักงานจ้างตามภารกิจ (สำหรับผู้มีทักษะ) จำนวน ๑ อัตรา และพนักงานจ้างทั่วไป จำนวน ๒ อัตรา รวม ๓๐ อัตรา แยกเป็นตำแหน่งได้ ดังต่อไปนี้

ข้าราชการ จำนวน ๒๑ อัตรา

- นักบริหารงานสาธารณสุขและสิ่งแวดล้อม ระดับกลาง จำนวน ๑ อัตรา
- นักบริหารงานสาธารณสุขและสิ่งแวดล้อม ระดับต้น จำนวน ๒ อัตรา
- นักจัดการงานทั่วไป (ปก./ชก.) จำนวน ๑ อัตรา
- นักวิชาการสาธารณสุข (ช.พ.) จำนวน ๑ อัตรา
- นักวิชาการสาธารณสุข (ปก./ชก.) จำนวน ๒ อัตรา

- พยาบาลวิชาชีพ (ปก./ชก.)	จำนวน ๑ อัตรา
- นักกายภาพบำบัด (ปก./ชก.)	จำนวน ๑ อัตรา
- แพทย์แผนไทย (ปก./ชก.)	จำนวน ๑ อัตรา
- นักวิชาการสุขาภิบาล (ปก./ชก.)	จำนวน ๑ อัตรา
- นักวิชาการสิ่งแวดล้อม (ปก./ชก.)	จำนวน ๑ อัตรา
- เกษีษกร (ปก./ชก.)	จำนวน ๑ อัตรา
- นายแพทย์ (ปก./ชก.)	จำนวน ๑ อัตรา
- ทันตแพทย์ (ปก./ชก.)	จำนวน ๑ อัตรา
- วิศวกรสุขาภิบาล (ปก./ชก.)	จำนวน ๑ อัตรา
- เจ้าพนักงานธุรการ (ปง./ชง.)	จำนวน ๓ อัตรา
- เจ้าพนักงานพัสดุ (ปง./ชง.)	จำนวน ๑ อัตรา
- เจ้าพนักงานสาธารณสุข (ปง./ชง.)	จำนวน ๑ อัตรา

พนักงานจ้างตามภารกิจ (สำหรับผู้มีคุณวุฒิ) จำนวน ๖ อัตรา

- ผู้ช่วยนักจัดการงานทั่วไป	จำนวน ๒ อัตรา
- ผู้ช่วยนักวิชาการสาธารณสุข	จำนวน ๑ อัตรา
- ผู้ช่วยนักวิชาการสิ่งแวดล้อม	จำนวน ๑ อัตรา
- ผู้ช่วยเจ้าพนักงานธุรการ	จำนวน ๑ อัตรา
- ผู้ช่วยเจ้าพนักงานพัสดุ	จำนวน ๑ อัตรา

พนักงานจ้างตามภารกิจ (สำหรับผู้มีทักษะ) จำนวน ๑ อัตรา

- พนักงานขับเครื่องจักรกลและยานพาหนะ	จำนวน ๑ อัตรา
--------------------------------------	---------------

พนักงานจ้างทั่วไป จำนวน ๒ อัตรา

- พนักงานขับรถยนต์	จำนวน ๒ อัตรา
--------------------	---------------

๖. กองยุทธศาสตร์และงบประมาณ แบ่งการบริหารงานออกเป็น ๔ ฝ่าย คือ

- ๖.๑ ฝ่ายนโยบายและแผน
- ๖.๒ ฝ่ายงบประมาณ
- ๖.๓ ฝ่ายตรวจติดตามและประเมินผล
- ๖.๔ ฝ่ายสถิติข้อมูลและสารสนเทศ

อัตรากำลังบุคลากรกองแผนและงบประมาณ ประกอบด้วย ข้าราชการ จำนวน ๑๙ อัตรา พนักงานจ้างตามภารกิจ (สำหรับผู้มีคุณวุฒิ) จำนวน ๔ อัตรา และพนักงานจ้างทั่วไป จำนวน ๒ อัตรา รวม ๒๕ อัตรา แยกเป็นตำแหน่งได้ ดังต่อไปนี้

ข้าราชการ จำนวน ๑๙ อัตรา

- นักบริหารงานทั่วไป ระดับกลาง	จำนวน ๑ อัตรา
- นักบริหารงานทั่วไป ระดับต้น	จำนวน ๔ อัตรา
- นักวิเคราะห์นโยบายและแผน (ปก./ชก.)	จำนวน ๖ อัตรา
- นักวิชาการคอมพิวเตอร์ (ปก./ชก.)	จำนวน ๑ อัตรา
- นักประชาสัมพันธ์ (ปก./ชก.)	จำนวน ๑ อัตรา

- เจ้าพนักงานธุรการ (ปง./ชง.) จำนวน ๕ อัตรา

- เจ้าพนักงานประชาสัมพันธ์ (ปง./ชง.) จำนวน ๑ อัตรา

พนักงานจ้างตามภารกิจ (สำหรับผู้มีคุณวุฒิ) จำนวน ๔ อัตรา

- ผู้ช่วยนักวิชาการคอมพิวเตอร์ จำนวน ๑ อัตรา

- ผู้ช่วยเจ้าพนักงานประชาสัมพันธ์ จำนวน ๑ อัตรา

- ผู้ช่วยเจ้าพนักงานธุรการ จำนวน ๒ อัตรา

พนักงานจ้างทั่วไป จำนวน ๒ อัตรา

- พนักงานขับรถยนต์ จำนวน ๒ อัตรา

๗. กองการศึกษา ศาสนาและวัฒนธรรม แบ่งการบริหารงานออกเป็น ๒ ฝ่าย ๑ โรงเรียน คือ

๗.๑ ฝ่ายบริหารการศึกษา

๗.๒ ฝ่ายส่งเสริมการศึกษา ศาสนาและวัฒนธรรม

๗.๓ โรงเรียนองค์การบริหารส่วนจังหวัดเพชรบูรณ์ (วังชมภูวิทยาคม)

อัตรากำลังบุคลากรกองการศึกษา ศาสนา และวัฒนธรรม ประกอบด้วย ข้าราชการ จำนวน ๑๑ อัตรา พนักงานจ้างตามภารกิจ (สำหรับผู้มีคุณวุฒิ) จำนวน ๙ อัตรา พนักงานจ้างทั่วไป จำนวน ๒ อัตรา รวม ๒๒ อัตรา

ข้าราชการ จำนวน ๑๑ อัตรา

- นักบริหารงานการศึกษา ระดับกลาง จำนวน ๑ อัตรา

- นักบริหารงานการศึกษา ระดับต้น จำนวน ๒ อัตรา

- นักจัดการงานทั่วไป (ปก./ชก.) จำนวน ๒ อัตรา

- นักวิชาการศึกษา (ปก./ชก.) จำนวน ๔ อัตรา

- เจ้าพนักงานธุรการ (ปง./ชง.) จำนวน ๑ อัตรา

- เจ้าพนักงานพัสดุ (ปง./ชง.) จำนวน ๑ อัตรา

พนักงานจ้างตามภารกิจ (สำหรับผู้มีคุณวุฒิ) จำนวน ๙ อัตรา

- ผู้ช่วยนักจัดการงานทั่วไป จำนวน ๕ อัตรา

- ผู้ช่วยนักวิชาการศึกษา จำนวน ๑ อัตรา

- ผู้ช่วยเจ้าพนักงานธุรการ จำนวน ๒ อัตรา

- ผู้ช่วยเจ้าพนักงานพัสดุ จำนวน ๑ อัตรา

พนักงานจ้างทั่วไป จำนวน ๒ อัตรา

- คนสวน จำนวน ๑ อัตรา

- พนักงานทำความสะอาด จำนวน ๑ อัตรา

โรงเรียนองค์การบริหารส่วนจังหวัดเพชรบูรณ์ (วังชมภูวิทยาคม)

ข้าราชการครู จำนวน ๖๓ อัตรา พนักงานจ้างตามภารกิจ (สำหรับผู้มีคุณวุฒิ) งบกรมฯ จำนวน ๓ อัตรา งบ อบจ. จำนวน ๑ อัตรา พนักงานจ้างตามภารกิจ (สำหรับผู้มีทักษะ) งบ อบจ. จำนวน ๒ อัตรา พนักงานจ้างทั่วไป งบ กรมฯ จำนวน ๒ อัตรา และพนักงานจ้างทั่วไป งบ อบจ. จำนวน ๓ อัตรา รวม ๗๔ อัตรา

ข้าราชการครู จำนวน ๖๓ อัตรา

- ผู้อำนวยการสถานศึกษา จำนวน ๑ อัตรา
- รองผู้อำนวยการสถานศึกษา จำนวน ๒ อัตรา
- ครู จำนวน ๓๘ อัตรา
- ครูผู้ช่วย จำนวน ๒๒ อัตรา

พนักงานจ้างตามภารกิจ (สำหรับผู้มีคุณวุฒิ) งบ กรมฯ จำนวน ๓ อัตรา

- ผู้ช่วยเจ้าหน้าที่การเงินและบัญชี (บุคลากรสนับสนุนการสอน) จำนวน ๒ อัตรา
- ผู้ช่วยเจ้าหน้าที่พัสดุ (บุคลากรสนับสนุนการสอน) จำนวน ๑ อัตรา

พนักงานจ้างตามภารกิจ (สำหรับผู้มีคุณวุฒิ) งบ อบจ. จำนวน ๑ อัตรา

- ผู้ช่วยเจ้าพนักงานธุรการ จำนวน ๑ อัตรา

พนักงานจ้างตามภารกิจ (สำหรับผู้มีทักษะ) งบ อบจ. จำนวน ๒ อัตรา

- พนักงานขับรถยนต์ จำนวน ๒ อัตรา

พนักงานจ้างทั่วไป งบ กรมฯ จำนวน ๒ อัตรา

- พนักงานขับรถยนต์ จำนวน ๒ อัตรา

พนักงานจ้างทั่วไป งบ อบจ. จำนวน ๓ อัตรา

- พนักงานบริการ จำนวน ๑ อัตรา
- พนักงานทำความสะอาด จำนวน ๒ อัตรา

๘. หน่วยตรวจสอบภายใน

อัตรากำลังบุคลากรหน่วยตรวจสอบภายใน ประกอบด้วย ข้าราชการ จำนวน ๕ อัตรา รวม ๕ อัตรา แยกเป็นตำแหน่งได้ ดังต่อไปนี้

ข้าราชการ จำนวน ๕ อัตรา

- นักวิชาการตรวจสอบภายใน (ปก./ชก.) จำนวน ๔ อัตรา
- เจ้าพนักงานการเงินและบัญชี (พง./ชง.) จำนวน ๑ อัตรา

๙. กองพัสดุและทรัพย์สิน แบ่งการบริหารงานออกเป็น ๒ ฝ่าย คือ

๙.๑ ฝ่ายจัดหาพัสดุ

๙.๒ ฝ่ายทะเบียนพัสดุและทรัพย์สิน

อัตรากำลังบุคลากรกองพัสดุและทรัพย์สิน ประกอบด้วย ข้าราชการ จำนวน ๑๔ อัตรา พนักงานจ้างตามภารกิจ (สำหรับผู้มีคุณวุฒิ) จำนวน ๓ อัตรา รวม ๑๗ อัตรา แยกเป็นตำแหน่งได้ ดังต่อไปนี้

ข้าราชการ จำนวน ๑๔ อัตรา

- นักบริหารงานการคลัง ระดับกลาง จำนวน ๑ อัตรา
- นักบริหารงานการคลัง ระดับต้น จำนวน ๒ อัตรา
- นักวิชาการพัสดุ (ปก./ชก.) จำนวน ๒ อัตรา
- เจ้าพนักงานธุรการ (พง./ชง.) จำนวน ๑ อัตรา
- เจ้าพนักงานพัสดุ (พง./ชง.) จำนวน ๘ อัตรา

พนักงานจ้างตามภารกิจ (สำหรับผู้มีคุณวุฒิ) จำนวน ๓ อัตรา

- ผู้ช่วยเจ้าพนักงานธุรการ จำนวน ๑ อัตรา
- ผู้ช่วยเจ้าพนักงานพัสดุ จำนวน ๓ อัตรา

๑๐. กองการเจ้าหน้าที่ แบ่งการบริหารงานออกเป็น ๓ ฝ่าย คือ

- ๑๐.๑ ฝ่ายสรรหาและบรรจุแต่งตั้ง
- ๑๐.๒ ฝ่ายส่งเสริมและพัฒนาบุคลากร
- ๑๐.๓ ฝ่ายวินัยและส่งเสริมคุณธรรม

อัตรากำลังบุคลากรกองการเจ้าหน้าที่ ประกอบด้วย ข้าราชการ จำนวน ๑๗ อัตรา พนักงานจ้างตามภารกิจ (สำหรับผู้มีคุณวุฒิ) จำนวน ๓ อัตรา และพนักงานจ้างทั่วไป จำนวน ๒ อัตรา รวม ๑๘ อัตรา แยกเป็นตำแหน่งได้ ดังต่อไปนี้

ข้าราชการ จำนวน ๑๗ อัตรา

- นักบริหารงานทั่วไป ระดับกลาง จำนวน ๑ อัตรา
- นักบริหารงานทั่วไป ระดับต้น จำนวน ๓ อัตรา
- นักจัดการงานทั่วไป (ปก./ชก.) จำนวน ๑ อัตรา
- นักทรัพยากรบุคคล (ปก./ชก.) จำนวน ๗ อัตรา
- นิติกร (ปก./ชก.) จำนวน ๒ อัตรา
- เจ้าพนักงานธุรการ (ปง./ชง.) จำนวน ๓ อัตรา

พนักงานจ้างตามภารกิจ (สำหรับผู้มีคุณวุฒิ) จำนวน ๓ อัตรา

- ผู้ช่วยเจ้าพนักงานธุรการ จำนวน ๑ อัตรา
- ผู้ช่วยนักทรัพยากรบุคคล จำนวน ๒ อัตรา

พนักงานจ้างทั่วไป จำนวน ๒ อัตรา

- พนักงานขับรถยนต์ จำนวน ๑ อัตรา
- บริกร (คนพิการ) จำนวน ๑ อัตรา

โครงสร้างส่วนราชการและอำนาจหน้าที่ องค์การบริหารส่วนจังหวัดเพชรบูรณ์

โครงสร้างตามแผนอัตรากำลังเดิม	โครงสร้างตามแผนอัตรากำลังใหม่	หมายเหตุ
<p>๑. โครงสร้างสำนักปลัด อบจ.</p> <p>๑.๑ ฝ่ายบริหารงานทั่วไป</p> <p>๑) งานราชการทั่วไปขององค์การบริหารส่วนจังหวัด</p> <p>๒) งานกิจการขนส่ง</p> <p>๓) งานราชการที่มีได้กำหนดให้เป็นหน้าที่ของกอง สำนัก หรือส่วนราชการใดในองค์การบริหารส่วน จังหวัดเป็นการเฉพาะ</p> <p>๔) กำกับและเร่งรัดการปฏิบัติราชการของส่วน ราชการภายในองค์การบริหารส่วนจังหวัดให้ เป็นไปตามนโยบาย แนวทาง และแผนการปฏิบัติ ราชการขององค์การบริหารส่วนจังหวัด</p> <p>๕) งานป้องกันและบรรเทาสาธารณภัย</p> <p>๖) งานเทศกิจ</p> <p>๗) งานรักษาความสงบเรียบร้อย</p> <p>๘) งานบริการข้อมูล สถิติ ช่วยเหลือให้คำแนะนำทาง วิชาการ</p> <p>๙) งานอื่น ๆ ที่เกี่ยวข้องและที่ได้รับมอบหมาย</p> <p>๑.๒ กลุ่มงานนิติการ</p> <p>๑) งานการพาณิชย์</p> <p>๒) งานนิติการ</p> <p>๓) งานเลือกตั้ง</p> <p>๔) งานส่งเสริมและพัฒนาเทคโนโลยีสารสนเทศ</p> <p>๕) งานบริการข้อมูล สถิติ ช่วยเหลือให้คำแนะนำ ทางวิชาการ</p> <p>๖) งานอื่น ๆ ที่เกี่ยวข้องและที่ได้รับมอบหมาย</p> <p>๑.๓ ฝ่ายส่งเสริมการท่องเที่ยว</p> <p>๑) งานส่งเสริมการท่องเที่ยว</p> <p>๒) งานวิเทศสัมพันธ์</p> <p>๓) งานบริการข้อมูล สถิติ ช่วยเหลือให้คำแนะนำทาง วิชาการ</p> <p>๔) งานคุ้มครองดูแลและบำรุงรักษาทรัพยากร ธรรมชาติ</p> <p>๕) งานอื่น ๆ ที่เกี่ยวข้องและที่ได้รับมอบหมาย</p>	<p>๑. โครงสร้างสำนักปลัด อบจ.</p> <p>๑.๑ ฝ่ายบริหารงานทั่วไป</p> <p>๑) งานราชการทั่วไปขององค์การบริหารส่วนจังหวัด</p> <p>๒) งานกิจการขนส่ง</p> <p>๓) งานราชการที่มีได้กำหนดให้เป็นหน้าที่ของกอง สำนัก หรือส่วนราชการใดในองค์การบริหารส่วน จังหวัดเป็นการเฉพาะ</p> <p>๔) กำกับและเร่งรัดการปฏิบัติราชการของส่วน ราชการภายในองค์การบริหารส่วนจังหวัดให้ เป็นไปตามนโยบาย แนวทาง และแผนการปฏิบัติ ราชการขององค์การบริหารส่วนจังหวัด</p> <p>๕) งานป้องกันและบรรเทาสาธารณภัย</p> <p>๖) งานเทศกิจ</p> <p>๗) งานรักษาความสงบเรียบร้อย</p> <p>๘) งานบริการข้อมูล สถิติ ช่วยเหลือให้คำแนะนำทาง วิชาการ</p> <p>๙) งานอื่น ๆ ที่เกี่ยวข้องและที่ได้รับมอบหมาย</p> <p>๑.๒ กลุ่มงานนิติการ</p> <p>๑) งานการพาณิชย์</p> <p>๒) งานนิติการ</p> <p>๓) งานเลือกตั้ง</p> <p>๔) งานส่งเสริมและพัฒนาเทคโนโลยีสารสนเทศ</p> <p>๕) งานบริการข้อมูล สถิติ ช่วยเหลือให้คำแนะนำ ทางวิชาการ</p> <p>๖) งานอื่น ๆ ที่เกี่ยวข้องและที่ได้รับมอบหมาย</p> <p>๑.๓ ฝ่ายส่งเสริมการท่องเที่ยว</p> <p>๑) งานส่งเสริมการท่องเที่ยว</p> <p>๒) งานวิเทศสัมพันธ์</p> <p>๓) งานบริการข้อมูล สถิติ ช่วยเหลือให้คำแนะนำทาง วิชาการ</p> <p>๔) งานคุ้มครองดูแลและบำรุงรักษาทรัพยากร ธรรมชาติ</p> <p>๕) งานอื่น ๆ ที่เกี่ยวข้องและที่ได้รับมอบหมาย</p>	

โครงสร้างตามแผนอัตรากำลังเดิม	โครงสร้างตามแผนอัตรากำลังใหม่	หมายเหตุ
<p>๑.๔ ฝ่ายสวัสดิการสังคม</p> <p>๑) งานสวัสดิการสังคม</p> <p>๒) งานสังคมสงเคราะห์</p> <p>๓) งานพัฒนาคุณภาพชีวิตเด็ก สตรี ผู้สูงอายุและผู้ด้อยโอกาส</p> <p>๔) งานส่งเสริมการเกษตร</p> <p>๕) งานส่งเสริมและพัฒนาอาชีพ</p> <p>๖) งานบริการข้อมูล สถิติ ช่วยเหลือให้คำแนะนำทางวิชาการ</p> <p>๗) งานอื่น ๆ ที่เกี่ยวข้องและที่ได้รับมอบหมาย</p>	<p>๑.๔ ฝ่ายสวัสดิการสังคม</p> <p>๑) งานสวัสดิการสังคม</p> <p>๒) งานสังคมสงเคราะห์</p> <p>๓) งานพัฒนาคุณภาพชีวิตเด็ก สตรี ผู้สูงอายุและผู้ด้อยโอกาส</p> <p>๔) งานส่งเสริมการเกษตร</p> <p>๕) งานส่งเสริมและพัฒนาอาชีพ</p> <p>๖) งานบริการข้อมูล สถิติ ช่วยเหลือให้คำแนะนำทางวิชาการ</p> <p>๗) งานอื่น ๆ ที่เกี่ยวข้องและที่ได้รับมอบหมาย</p>	
<p>๒. สำนักงานเลขาธิการองค์การบริหารส่วนจังหวัด</p> <p>๒.๑ ฝ่ายการประชุม</p> <p>๑) งานเลขานุการของสภาองค์การบริหารส่วนจังหวัด</p> <p>๒) งานการประชุมสภาองค์การบริหารส่วนจังหวัด</p> <p>๓) งานการประชุมกรรมการต่าง ๆ ของสภาองค์การบริหารส่วนจังหวัด</p> <p>๔) การจัดทำระเบียบวาระการประชุม รายงานการประชุม</p> <p>๕) การติดตามผลการปฏิบัติงานตามมติของสภาองค์การบริหารส่วนจังหวัด หรือกรรมการต่าง ๆ ของสภาองค์การบริหารส่วนจังหวัด</p> <p>๖) งานเกี่ยวกับระเบียบ กฎหมาย ข้อบังคับการประชุม</p> <p>๗) การตั้งกระทู้ถามข้อซักถามของสภาองค์การบริหารส่วนจังหวัด</p> <p>๘) งานระเบียบการทะเบียนประวัติ</p> <p>๙) งานบริการข้อมูล สถิติ ช่วยเหลือให้คำแนะนำทางวิชาการ</p> <p>๑๐) งานอื่น ๆ ที่เกี่ยวข้องและที่ได้รับมอบหมาย</p> <p>๒.๒ ฝ่ายกิจการสภา</p> <p>๑) งานสิทธิสวัสดิการของคณะผู้บริหารและสมาชิกสภาองค์การบริหารส่วนจังหวัด</p> <p>๒) งานบริการข้อมูล สถิติ ช่วยเหลือให้คำแนะนำทางวิชาการ</p> <p>๓) งานอื่น ๆ ที่เกี่ยวข้องและที่ได้รับมอบหมาย</p>	<p>๒. สำนักงานเลขาธิการองค์การบริหารส่วนจังหวัด</p> <p>๒.๑ ฝ่ายการประชุม</p> <p>๑) งานเลขานุการของสภาองค์การบริหารส่วนจังหวัด</p> <p>๒) งานการประชุมสภาองค์การบริหารส่วนจังหวัด</p> <p>๓) งานการประชุมกรรมการต่าง ๆ ของสภาองค์การบริหารส่วนจังหวัด</p> <p>๔) การจัดทำระเบียบวาระการประชุม รายงานการประชุม</p> <p>๕) การติดตามผลการปฏิบัติงานตามมติของสภาองค์การบริหารส่วนจังหวัด หรือกรรมการต่าง ๆ ของสภาองค์การบริหารส่วนจังหวัด</p> <p>๖) งานเกี่ยวกับระเบียบ กฎหมาย ข้อบังคับการประชุม</p> <p>๗) การตั้งกระทู้ถามข้อซักถามของสภาองค์การบริหาร ส่วนจังหวัด</p> <p>๘) งานระเบียบการทะเบียนประวัติ</p> <p>๙) งานบริการข้อมูล สถิติ ช่วยเหลือให้คำแนะนำทางวิชาการ</p> <p>๑๐) งานอื่น ๆ ที่เกี่ยวข้องและที่ได้รับมอบหมาย</p> <p>๒.๒ ฝ่ายกิจการสภา</p> <p>๑) งานสิทธิสวัสดิการของคณะผู้บริหารและสมาชิกสภาองค์การบริหารส่วนจังหวัด</p> <p>๒) งานบริการข้อมูล สถิติ ช่วยเหลือให้คำแนะนำทางวิชาการ</p> <p>๓) งานอื่น ๆ ที่เกี่ยวข้องและที่ได้รับมอบหมาย</p>	

โครงสร้างตามแผนอัตรากำลังเดิม	โครงสร้างตามแผนอัตรากำลังใหม่	หมายเหตุ
<p>๒.๓ ฝ่ายกิจการคณะผู้บริหาร</p> <p>๑) งานเลขานุการของคณะผู้บริหารองค์การบริหารส่วนจังหวัด</p> <p>๒) งานการประชุมกรรมการต่าง ๆ ของคณะผู้บริหาร</p> <p>๓) การติดตามผลการปฏิบัติงานตามมติของคณะผู้บริหาร</p> <p>๔) งานบริการข้อมูล สถิติ ช่วยเหลือให้คำแนะนำ ทางวิชาการ</p> <p>๕) งานอื่น ๆ ที่เกี่ยวข้องและที่ได้รับมอบหมาย</p>	<p>๒.๓ ฝ่ายกิจการคณะผู้บริหาร</p> <p>๑) งานเลขานุการของคณะผู้บริหารองค์การบริหารส่วนจังหวัด</p> <p>๒) งานการประชุมกรรมการต่าง ๆ ของคณะผู้บริหาร</p> <p>๓) การติดตามผลการปฏิบัติงานตามมติของคณะผู้บริหาร</p> <p>๔) งานบริการข้อมูล สถิติ ช่วยเหลือให้คำแนะนำ ทางวิชาการ</p> <p>๕) งานอื่น ๆ ที่เกี่ยวข้องและที่ได้รับมอบหมาย</p>	
<p>๓. กองยุทธศาสตร์และงบประมาณ</p> <p>๓.๑ ฝ่ายนโยบายและแผนงาน</p> <p>๑) งานวิเคราะห์นโยบายและแผน</p> <p>๒) งานยุทธศาสตร์ขององค์การบริหารส่วนจังหวัด</p> <p>๓) งานจัดทำแผนพัฒนาองค์การบริหารส่วนจังหวัด</p> <p>๔) งานส่งเสริมการมีส่วนร่วมของประชาชนในการพัฒนาท้องถิ่น</p> <p>๕) งานประสานการจัดทำแผนพัฒนาจังหวัด</p> <p>๖) งานคณะกรรมการพัฒนาองค์การบริหารส่วนจังหวัด</p> <p>๗) งานคณะกรรมการจัดทำแผนพัฒนาองค์การบริหารส่วนจังหวัด</p> <p>๘) งานบริการข้อมูล สถิติ ช่วยเหลือให้คำแนะนำ ทางวิชาการ</p> <p>๙) งานอื่น ๆ ที่เกี่ยวข้องและที่ได้รับมอบหมาย</p> <p>๓.๒ ฝ่ายงบประมาณ</p> <p>๑) งานงบประมาณ</p> <p>๒) งานเสนอแนะขอรับการจัดสรรเงินอุดหนุนขององค์การบริหารส่วนจังหวัด</p> <p>๓) งานจัดทำข้อบัญญัติงบประมาณรายจ่ายประจำปีและฉบับเพิ่มเติม</p> <p>๔) งานบริการข้อมูล สถิติ ช่วยเหลือให้คำแนะนำ ทางวิชาการ</p> <p>๕) งานอื่น ๆ ที่เกี่ยวข้องและที่ได้รับมอบหมาย</p>	<p>๓. กองยุทธศาสตร์และงบประมาณ</p> <p>๓.๑ ฝ่ายนโยบายและแผนงาน</p> <p>๑) งานวิเคราะห์นโยบายและแผน</p> <p>๒) งานยุทธศาสตร์ขององค์การบริหารส่วนจังหวัด</p> <p>๓) งานจัดทำแผนพัฒนาองค์การบริหารส่วนจังหวัด</p> <p>๔) งานส่งเสริมการมีส่วนร่วมของประชาชนในการพัฒนาท้องถิ่น</p> <p>๕) งานประสานการจัดทำแผนพัฒนาจังหวัด</p> <p>๖) งานคณะกรรมการพัฒนาองค์การบริหารส่วนจังหวัด</p> <p>๗) งานคณะกรรมการจัดทำแผนพัฒนาองค์การบริหารส่วนจังหวัด</p> <p>๘) งานบริการข้อมูล สถิติ ช่วยเหลือให้คำแนะนำ ทางวิชาการ</p> <p>๙) งานอื่น ๆ ที่เกี่ยวข้องและที่ได้รับมอบหมาย</p> <p>๓.๒ ฝ่ายงบประมาณ</p> <p>๑) งานงบประมาณ</p> <p>๒) งานเสนอแนะขอรับการจัดสรรเงินอุดหนุนขององค์การบริหารส่วนจังหวัด</p> <p>๓) งานจัดทำข้อบัญญัติงบประมาณรายจ่ายประจำปีและฉบับเพิ่มเติม</p> <p>๔) งานบริการข้อมูล สถิติ ช่วยเหลือให้คำแนะนำ ทางวิชาการ</p> <p>๕) งานอื่น ๆ ที่เกี่ยวข้องและที่ได้รับมอบหมาย</p>	

โครงสร้างตามแผนอัตรากำลังเดิม	โครงสร้างตามแผนอัตรากำลังใหม่	หมายเหตุ
<p>๓.๓ ฝ่ายตรวจติดตามและประเมินผล</p> <p>๑) งานตรวจติดตามและประเมินผลแผนงานและโครงการ</p> <p>๒) งานประชาสัมพันธ์</p> <p>๓) งานบริการและเผยแพร่วิชาการ</p> <p>๔) งานบริการข้อมูล สถิติ ช่วยเหลือให้คำแนะนำทางวิชาการ</p> <p>๕) งานอื่น ๆ ที่เกี่ยวข้องและที่ได้รับมอบหมาย</p> <p>๓.๔ ฝ่ายสถิติข้อมูลและสารสนเทศ</p> <p>๑) งานสถิติข้อมูล</p> <p>๒) งานสารสนเทศ</p> <p>๓) งานจัดทำและพัฒนาระบบข้อมูลสารสนเทศขององค์การบริหารส่วนจังหวัด</p> <p>๔) งานประชาสัมพันธ์</p> <p>๕) งานบริการข้อมูล สถิติ ช่วยเหลือให้คำแนะนำทางวิชาการ</p> <p>๖) งานอื่น ๆ ที่เกี่ยวข้องและที่ได้รับมอบหมาย</p>	<p>๓.๓ ฝ่ายตรวจติดตามและประเมินผล</p> <p>๑) งานตรวจติดตามและประเมินผลแผนงานและโครงการ</p> <p>๒) งานประชาสัมพันธ์</p> <p>๓) งานบริการและเผยแพร่วิชาการ</p> <p>๔) งานบริการข้อมูล สถิติ ช่วยเหลือให้คำแนะนำทางวิชาการ</p> <p>๕) งานอื่น ๆ ที่เกี่ยวข้องและที่ได้รับมอบหมาย</p> <p>๓.๔ ฝ่ายสถิติข้อมูลและสารสนเทศ</p> <p>๑) งานสถิติข้อมูล</p> <p>๒) งานสารสนเทศ</p> <p>๓) งานจัดทำและพัฒนาระบบข้อมูลสารสนเทศขององค์การบริหารส่วนจังหวัด</p> <p>๔) งานประชาสัมพันธ์</p> <p>๕) งานบริการข้อมูล สถิติ ช่วยเหลือให้คำแนะนำทางวิชาการ</p> <p>๖) งานอื่น ๆ ที่เกี่ยวข้องและที่ได้รับมอบหมาย</p>	
<p>๔. กองคลัง</p> <p>๔.๑ ฝ่ายบริหารงานคลัง</p> <p>๑) งานการจัดทำบัญชี</p> <p>๒) งานทะเบียนคุมรายจ่ายต่าง ๆ</p> <p>๓) งานทำงานบทดลองประจำเดือนและประจำปี</p> <p>๔) งานเกี่ยวกับเงินประกันสัญญาทุกประเภท</p> <p>๕) งานเกี่ยวกับสถานะการเงินการคลัง</p> <p>๖) งานบริการข้อมูล สถิติ ช่วยเหลือให้คำแนะนำทางวิชาการด้านการเงิน การคลัง การบัญชี การพัสดุ และทรัพย์สิน</p> <p>๗) งานตรวจสอบบัญชีทุกประเภท</p> <p>๘) งานอื่น ๆ ที่เกี่ยวข้องและที่ได้รับมอบหมาย</p> <p>๔.๒ ฝ่ายการเงินและบัญชี</p> <p>๑) งานการจ่ายเงิน การรับเงิน</p> <p>๒) งานเก็บรักษาเงิน และเอกสารทางการเงิน</p> <p>๓) งานการตรวจสอบใบสำคัญ</p> <p>๔) งานตรวจสอบฎีกาทุกประเภท</p> <p>๕) งานเกี่ยวกับเงินเดือน ค่าจ้าง ค่าตอบแทนเงินบำเหน็จ บำนาญ และเงินอื่น ๆ</p> <p>๖) งานควบคุมการเบิกจ่ายเงิน</p> <p>๗) งานเกี่ยวกับการจัดซื้อ จัดจ้าง จัดหา</p>	<p>๔. กองคลัง</p> <p>๔.๑ ฝ่ายบริหารงานคลัง</p> <p>๑) งานการจัดทำบัญชี</p> <p>๒) งานทะเบียนคุมรายจ่ายต่าง ๆ</p> <p>๓) งานทำงานบทดลองประจำเดือนและประจำปี</p> <p>๔) งานเกี่ยวกับเงินประกันสัญญาทุกประเภท</p> <p>๕) งานเกี่ยวกับสถานะการเงินการคลัง</p> <p>๖) งานบริการข้อมูล สถิติ ช่วยเหลือให้คำแนะนำทางวิชาการด้านการเงิน การคลัง การบัญชี การพัสดุ และทรัพย์สิน</p> <p>๗) งานตรวจสอบบัญชีทุกประเภท</p> <p>๘) งานอื่น ๆ ที่เกี่ยวข้องและที่ได้รับมอบหมาย</p> <p>๔.๒ ฝ่ายการเงินและบัญชี</p> <p>๑) งานการจ่ายเงิน การรับเงิน</p> <p>๒) งานเก็บรักษาเงิน และเอกสารทางการเงิน</p> <p>๓) งานการตรวจสอบใบสำคัญ</p> <p>๔) งานตรวจสอบฎีกาทุกประเภท</p> <p>๕) งานเกี่ยวกับเงินเดือน ค่าจ้าง ค่าตอบแทนเงินบำเหน็จ บำนาญ และเงินอื่น ๆ</p> <p>๖) งานควบคุมการเบิกจ่ายเงิน</p> <p>๗) งานเกี่ยวกับการจัดซื้อ จัดจ้าง จัดหา</p>	

โครงสร้างตามแผนอัตรากำลังเดิม	โครงสร้างตามแผนอัตรากำลังใหม่	หมายเหตุ
<p>๘) งานทะเบียนคุม งานจำหน่ายพัสดุ ครุภัณฑ์และทรัพย์สินต่าง ๆ</p> <p>๙) งานการจัดทำหรือช่วยจัดทำงบประมาณและเงินนอกงบประมาณ</p> <p>๑๐) งานอื่น ๆ ที่เกี่ยวข้องและที่ได้รับมอบหมาย</p> <p>๔.๓ ฝ่ายเร่งรัดและจัดเก็บรายได้</p> <p>๑) งานการจัดเก็บภาษี ค่าธรรมเนียมและพัฒนารายได้</p> <p>๒) งานสรุปผลสถิติการจัดเก็บภาษี ค่าธรรมเนียม</p> <p>๓) งานนำส่งเงิน</p> <p>๔) งานจัดสรรเงินต่าง ๆ</p> <p>๕) งานทะเบียนคุมเงินรายได้</p> <p>๖) งานอื่น ๆ ที่เกี่ยวข้องและที่ได้รับมอบหมาย</p>	<p>๘) งานทะเบียนคุม งานจำหน่ายพัสดุ ครุภัณฑ์และทรัพย์สินต่าง ๆ</p> <p>๙) งานการจัดทำหรือช่วยจัดทำงบประมาณและเงินนอกงบประมาณ</p> <p>๑๐) งานอื่น ๆ ที่เกี่ยวข้องและที่ได้รับมอบหมาย</p> <p>๔.๓ ฝ่ายเร่งรัดและจัดเก็บรายได้</p> <p>๑) งานการจัดเก็บภาษี ค่าธรรมเนียมและพัฒนารายได้</p> <p>๒) งานสรุปผลสถิติการจัดเก็บภาษี ค่าธรรมเนียม</p> <p>๓) งานนำส่งเงิน</p> <p>๔) งานจัดสรรเงินต่าง ๆ</p> <p>๕) งานทะเบียนคุมเงินรายได้</p> <p>๖) งานอื่น ๆ ที่เกี่ยวข้องและที่ได้รับมอบหมาย</p>	
<p>๕. กองช่าง</p> <p>๕.๑ ฝ่ายก่อสร้างและซ่อมบำรุง</p> <p>๑) งานติดตั้งซ่อมบำรุงระบบไฟส่องสว่าง และไฟสัญญาณจราจร</p> <p>๒) งานปรับปรุงภูมิทัศน์</p> <p>๓) งานตรวจสอบการก่อสร้าง</p> <p>๔) งานจัดทำแผนปฏิบัติงานการก่อสร้าง และซ่อมบำรุงประจำปี</p> <p>๕) งานควบคุมการก่อสร้างและซ่อมบำรุง</p> <p>๖) งานช่วยเหลือสนับสนุนเครื่องจักรกล</p> <p>๗) งานช่วยเหลือสนับสนุนการป้องกันและบรรเทาสาธารณภัย</p> <p>๘) งานจัดทำทะเบียนควบคุมการจัดซื้อ เก็บรักษา การเบิกจ่ายวัสดุ อุปกรณ์ อะไหล่ น้ำมันเชื้อเพลิง</p> <p>๙) งานอื่น ๆ ที่เกี่ยวข้องและที่ได้รับมอบหมาย</p> <p>๕.๒ ฝ่ายสำรวจและออกแบบ</p> <p>๑) งานสำรวจ</p> <p>๒) งานออกแบบ และเขียนแบบ</p> <p>๓) งานประมาณราคา</p> <p>๔) งานจัดทำราคากลาง</p> <p>๕) งานจัดทำข้อมูลทางด้านวิศวกรรมต่าง ๆ</p> <p>๖) งานจัดเก็บและทดสอบคุณภาพวัสดุ</p> <p>๗) งานบริการข้อมูล สถิติ ช่วยเหลือให้คำแนะนำทางวิชาการด้านวิศวกรรมต่าง ๆ</p> <p>๘) งานอื่น ๆ ที่เกี่ยวข้องและที่ได้รับมอบหมาย</p>	<p>๕. กองช่าง</p> <p>๕.๑ ฝ่ายก่อสร้างและซ่อมบำรุง</p> <p>๑) งานติดตั้งซ่อมบำรุงระบบไฟส่องสว่าง และไฟสัญญาณจราจร</p> <p>๒) งานปรับปรุงภูมิทัศน์</p> <p>๓) งานตรวจสอบการก่อสร้าง</p> <p>๔) งานจัดทำแผนปฏิบัติงานการก่อสร้าง และซ่อมบำรุงประจำปี</p> <p>๕) งานควบคุมการก่อสร้างและซ่อมบำรุง</p> <p>๖) งานช่วยเหลือสนับสนุนเครื่องจักรกล</p> <p>๗) งานช่วยเหลือสนับสนุนการป้องกันและบรรเทาสาธารณภัย</p> <p>๘) งานจัดทำทะเบียนควบคุมการจัดซื้อ เก็บรักษา การเบิกจ่ายวัสดุ อุปกรณ์ อะไหล่ น้ำมันเชื้อเพลิง</p> <p>๙) งานอื่น ๆ ที่เกี่ยวข้องและที่ได้รับมอบหมาย</p> <p>๕.๒ ฝ่ายสำรวจและออกแบบ</p> <p>๑) งานสำรวจ</p> <p>๒) งานออกแบบ และเขียนแบบ</p> <p>๓) งานประมาณราคา</p> <p>๔) งานจัดทำราคากลาง</p> <p>๕) งานจัดทำข้อมูลทางด้านวิศวกรรมต่าง ๆ</p> <p>๖) งานจัดเก็บและทดสอบคุณภาพวัสดุ</p> <p>๗) งานบริการข้อมูล สถิติ ช่วยเหลือให้คำแนะนำทางวิชาการด้านวิศวกรรมต่าง ๆ</p> <p>๘) งานผังเมืองตามพระราชบัญญัติการผังเมือง</p>	

โครงสร้างตามแผนอัตรากำลังเดิม	โครงสร้างตามแผนอัตรากำลังใหม่	หมายเหตุ
<p>๕.๓ ฝ่ายเครื่องจักรกล</p> <p>๑) งานจัดทำประวัติติดตาม ควบคุมการปฏิบัติงาน เครื่องจักรกล</p> <p>๒) งานจัดทำทะเบียนประวัติการใช้เครื่องจักรกลและ ยานพาหนะ</p> <p>๓) งานแผนการบำรุงรักษาเครื่องจักรกลและยานพาหนะ</p> <p>๔) งานอื่น ๆ ที่เกี่ยวข้องและที่ได้รับมอบหมาย</p> <p>๕.๔ ฝ่ายสาธารณูปโภค</p> <p>๑) งานผังเมืองตามพระราชบัญญัติการผังเมือง</p> <p>๒) งานเกี่ยวกับการประปา</p> <p>๓) งานเกี่ยวกับการช่างสุขาภิบาล</p> <p>๔) งานช่วยเหลือสนับสนุนด้านทรัพยากรธรรมชาติและ สิ่งแวดล้อม</p> <p>๕) งานจัดทะเบียนประวัติโครงสร้างพื้นฐาน อาคาร สะพาน คลอง แหล่งน้ำ</p> <p>๖) งานการควบคุมอาคารกฎหมายว่าด้วยการควบคุม อาคาร</p> <p>๗) งานอื่น ๆ ที่เกี่ยวข้องและที่ได้รับมอบหมาย</p>	<p>๙) งานการควบคุมอาคารกฎหมายว่าด้วยการควบคุม อาคาร</p> <p>๑๐) งานอื่น ๆ ที่เกี่ยวข้องและที่ได้รับมอบหมาย</p> <p>๕.๓ ฝ่ายเครื่องจักรกล</p> <p>๑) งานจัดทำประวัติติดตาม ควบคุมการปฏิบัติงาน เครื่องจักรกล</p> <p>๒) งานจัดทำทะเบียนประวัติการใช้เครื่องจักรกลและ ยานพาหนะ</p> <p>๓) งานแผนการบำรุงรักษาเครื่องจักรกลและยานพาหนะ</p> <p>๔) งานอื่น ๆ ที่เกี่ยวข้องและที่ได้รับมอบหมาย</p> <p>๕.๔ ฝ่ายสาธารณูปโภค</p> <p>๑) งานเกี่ยวกับการประปา</p> <p>๒) งานเกี่ยวกับการช่างสุขาภิบาล</p> <p>๓) งานช่วยเหลือสนับสนุนด้านทรัพยากรธรรมชาติและ สิ่งแวดล้อม</p> <p>๔) งานจัดทะเบียนประวัติโครงสร้างพื้นฐาน อาคาร สะพาน คลอง แหล่งน้ำ</p> <p>๕) งานอื่น ๆ ที่เกี่ยวข้องและที่ได้รับมอบหมาย</p>	
<p>๖. โครงสร้างกองสาธารณสุข</p> <p>๑.๑ ฝ่ายบริหารงานสาธารณสุข</p> <p>๑) งานการศึกษา ค้นคว้า วิจัย วิเคราะห์ และจัดทำ แผนงานด้านสาธารณสุข</p> <p>๒) งานยุทธศาสตร์สาธารณสุข</p> <p>๓) งานวิชาการทางการแพทย์</p> <p>๔) งานวิเคราะห์ทางวิทยาศาสตร์</p> <p>๕) งานบริหารสาธารณสุข</p> <p>๖) งานกฎหมายสาธารณสุข</p> <p>๗) งานหลักประกันสุขภาพ</p> <p>๘) งานมาตรฐานและคุณภาพหน่วยบริการ</p> <p>๙) งานโรงพยาบาลส่งเสริมสุขภาพตำบล</p> <p>* มีส่วนขยายด้านท้าย</p> <p>๑๐) งานให้บริการด้านสาธารณสุข</p> <p>๑๑) งานการแพทย์</p> <p>๑๒) งานการแพทย์ฉุกเฉิน</p> <p>๑๓) งานรักษาพยาบาล</p>	<p>๖. โครงสร้างกองสาธารณสุข</p> <p>๑.๑ ฝ่ายบริหารงานสาธารณสุข</p> <p>๑) งานการศึกษา ค้นคว้า วิจัย วิเคราะห์ และจัดทำ แผนงานด้านสาธารณสุข</p> <p>๒) งานยุทธศาสตร์สาธารณสุข</p> <p>๓) งานวิชาการทางการแพทย์</p> <p>๔) งานวิเคราะห์ทางวิทยาศาสตร์</p> <p>๕) งานบริหารสาธารณสุข</p> <p>๖) งานกฎหมายสาธารณสุข</p> <p>๗) งานหลักประกันสุขภาพ</p> <p>๘) งานมาตรฐานและคุณภาพหน่วยบริการ</p> <p>๙) งานโรงพยาบาลส่งเสริมสุขภาพตำบล</p> <p>* มีส่วนขยายด้านท้าย</p> <p>๑๐) งานให้บริการด้านสาธารณสุข</p> <p>๑๑) งานการแพทย์</p> <p>๑๒) งานการแพทย์ฉุกเฉิน</p> <p>๑๓) งานรักษาพยาบาล</p>	

โครงสร้างตามแผนอัตรากำลังเดิม	โครงสร้างตามแผนอัตรากำลังใหม่	หมายเหตุ
<p>๑๔) งานศูนย์บริการสาธารณสุข ๑๕) งานเวชปฏิบัติครอบครัว ๑๖) งานแพทย์แผนไทย ๑๗) งานส่งเสริมสนับสนุนการแพทย์แผนไทย ๑๘) งานกายภาพและอาชีวบำบัด ๑๙) งานฟื้นฟูสมรรถภาพและจิตใจผู้ป่วย ๒๐) งานทันตสาธารณสุข ๒๑) งานสุขาภิบาลในสถานประกอบการ ๒๒) งานสุขาภิบาลชุมชน ๒๓) งานคุ้มครองผู้บริโภค ๒๔) งานส่งเสริมสุขภาพ ๒๕) งานส่งเสริมป้องกันควบคุมโรค ๒๖) งานส่งเสริมสนับสนุนการพัฒนาคุณภาพชีวิตเด็ก สตรี ผู้สูงอายุ ผู้พิการ และผู้ด้อยโอกาส ๒๗) งานป้องกันเฝ้าระวังและควบคุม โรคติดต่อ และโรคไม่ติดต่อ ๒๘) งานป้องกันและบำบัดการติดสารเสพติด ๒๙) งานสัตวแพทย์ ๓๐) งานเภสัชกรรม ๓๑) งานพยาธิวิทยา ๓๒) งานรังสีวิทยา ๓๓) งานอื่น ๆ ที่เกี่ยวข้องและที่ได้รับมอบหมาย</p> <p>๑.๒ ฝ่ายส่งเสริมสิ่งแวดล้อม</p> <p>๑) งานศึกษา คำนคว้า วิเคราะห์ วิจัย กำหนดมาตรการ และแผนดำเนินงานด้านสิ่งแวดล้อม ๒) งานจัดทำและพัฒนาระบบฐานข้อมูลการจัดการ สิ่งแวดล้อม ๓) งานวางแผนและจัดทำแผนดำเนินงานด้านการ เฝ้าระวังควบคุมมลพิษทางน้ำ อากาศ และเสียง ๔) การประเมินผลกระทบด้านสิ่งแวดล้อม ๕) งานอนามัยสิ่งแวดล้อม ๖) งานบริหารจัดการสิ่งปฏิกูล ๗) งานบริการรักษาความสะอาด ๘) งานบริการและพัฒนาระบบจัดการมูลฝอย ๙) งานเฝ้าระวังและตรวจสอบคุณภาพสิ่งแวดล้อม ๑๐) งานส่งเสริมสนับสนุนด้านสิ่งแวดล้อม ๑๑) งานรณรงค์และการฝึกอบรมสร้างจิตสำนึก ด้านสิ่งแวดล้อม ๑๒) งานเฝ้าระวังบำบัด ตรวจสอบคุณภาพน้ำ อากาศ ของเสีย และสารอันตรายต่าง ๆ ๑๓) งานบริการข้อมูล สถิติ ช่วยเหลือให้คำแนะนำ ทางวิชาการ ๑๔) งานอื่น ๆ ที่เกี่ยวข้องและที่ได้รับมอบหมาย</p>	<p>๑๔) งานศูนย์บริการสาธารณสุข ๑๕) งานเวชปฏิบัติครอบครัว ๑๖) งานแพทย์แผนไทย ๑๗) งานส่งเสริมสนับสนุนการแพทย์แผนไทย ๑๘) งานกายภาพและอาชีวบำบัด ๑๙) งานฟื้นฟูสมรรถภาพและจิตใจผู้ป่วย ๒๐) งานทันตสาธารณสุข ๒๑) งานสุขาภิบาลในสถานประกอบการ ๒๒) งานสุขาภิบาลชุมชน ๒๓) งานคุ้มครองผู้บริโภค ๒๔) งานส่งเสริมสุขภาพ ๒๕) งานส่งเสริมป้องกันควบคุมโรค ๒๖) งานส่งเสริมสนับสนุนการพัฒนาคุณภาพชีวิตเด็ก สตรี ผู้สูงอายุ ผู้พิการ และผู้ด้อยโอกาส ๒๗) งานป้องกันเฝ้าระวังและควบคุม โรคติดต่อ และโรคไม่ติดต่อ ๒๘) งานป้องกันและบำบัดการติดสารเสพติด ๒๙) งานสัตวแพทย์ ๓๐) งานเภสัชกรรม ๓๑) งานพยาธิวิทยา ๓๒) งานรังสีวิทยา ๓๓) งานอื่น ๆ ที่เกี่ยวข้องและที่ได้รับมอบหมาย</p> <p>๑.๒ ฝ่ายส่งเสริมสิ่งแวดล้อม</p> <p>๑) งานศึกษา คำนคว้า วิเคราะห์ วิจัย กำหนดมาตรการ และแผนดำเนินงานด้านสิ่งแวดล้อม ๒) งานจัดทำและพัฒนาระบบฐานข้อมูลการจัดการ สิ่งแวดล้อม ๓) งานวางแผนและจัดทำแผนดำเนินงานด้านการ เฝ้าระวังควบคุมมลพิษทางน้ำ อากาศ และเสียง ๔) การประเมินผลกระทบด้านสิ่งแวดล้อม ๕) งานอนามัยสิ่งแวดล้อม ๖) งานบริหารจัดการสิ่งปฏิกูล ๗) งานบริการรักษาความสะอาด ๘) งานบริการและพัฒนาระบบจัดการมูลฝอย ๙) งานเฝ้าระวังและตรวจสอบคุณภาพสิ่งแวดล้อม ๑๐) งานส่งเสริมสนับสนุนด้านสิ่งแวดล้อม ๑๑) งานรณรงค์และการฝึกอบรมสร้างจิตสำนึก ด้านสิ่งแวดล้อม ๑๒) งานเฝ้าระวังบำบัด ตรวจสอบคุณภาพน้ำ อากาศ ของเสีย และสารอันตรายต่าง ๆ ๑๓) งานบริการข้อมูล สถิติ ช่วยเหลือให้คำแนะนำ ทางวิชาการ ๑๔) งานอื่น ๆ ที่เกี่ยวข้องและที่ได้รับมอบหมาย</p>	

โครงสร้างตามแผนอัตรากำลังเดิม	โครงสร้างตามแผนอัตรากำลังใหม่	หมายเหตุ
<p>๗. กองการศึกษา ศาสนาและวัฒนธรรม</p> <p>๗.๑ ฝ่ายบริหารการศึกษา</p> <p>๑) งานบริหารการศึกษา</p> <p>๒) งานบริหารวิชาการด้านการศึกษา</p> <p>๓) งานโรงเรียน</p> <p>๔) งานกิจการนักเรียน</p> <p>๕) งานการศึกษาปฐมวัย</p> <p>๖) งานเครือข่ายทางการศึกษา</p> <p>๗) งานพัฒนาสื่อเทคโนโลยีและนวัตกรรมทางการศึกษา</p> <p>๘) งานศึกษานิเทศ</p> <p>๙) งานส่งเสริมคุณภาพและมาตรฐานหลักสูตร</p> <p>๑๐) งานศูนย์พัฒนาเด็กเล็ก</p> <p>๑๑) งานบริการข้อมูลสถิติ ช่วยเหลือให้คำแนะนำทางวิชาการ</p> <p>๑๒) งานอื่น ๆ ที่เกี่ยวข้องและที่ได้รับมอบหมาย</p> <p>๗.๒ ฝ่ายส่งเสริมการศึกษา ศาสนาและวัฒนธรรม</p> <p>๑) งานพัฒนาการศึกษา ทั้งการศึกษาในระบบ การศึกษานอกระบบ การศึกษาตามอัธยาศัย เช่น การจัดการศึกษาปฐมวัย อนุบาลศึกษา ปฐมศึกษา มัธยมศึกษาและอาชีวศึกษา</p> <p>๒) งานขยายโอกาสทางการศึกษา</p> <p>๓) งานฝึกและส่งเสริมอาชีพ</p> <p>๔) งานห้องสมุด</p> <p>๕) งานพิพิธภัณฑ์</p> <p>๖) งานการศาสนา</p> <p>๗) งานประเพณี ศิลปวัฒนธรรม และภูมิปัญญาท้องถิ่น</p> <p>๘) งานการกีฬาและนันทนาการ</p> <p>๙) งานกิจกรรมเด็ก เยาวชน และการศึกษาออกโรงเรียน</p> <p>๑๐) งานส่งเสริมสวัสดิการสวัสดิภาพและกองทุนเพื่อการศึกษา</p> <p>๑๑) งานอื่น ๆ ที่เกี่ยวข้องและที่ได้รับมอบหมาย</p> <p>๗.๓ โรงเรียนองค์การบริหารส่วนจังหวัดเพชรบูรณ์ (วังชมภูวิทยาาคม)</p> <p>๑. ฝ่ายบริหารวิชาการ</p> <p>๑) งานพัฒนาหลักสูตรและกลุ่มสาระการเรียนรู้</p> <p>๒) งานพัฒนากระบวนการเรียนรู้และจัดการเรียนการสอน</p> <p>๓) งานวัด ประเมินผลและเทียบโอนการเรียนรู้</p> <p>๔) งานทะเบียนโรงเรียน</p>	<p>๗. กองการศึกษา ศาสนาและวัฒนธรรม</p> <p>๗.๑ ฝ่ายบริหารการศึกษา</p> <p>๑) งานบริหารการศึกษา</p> <p>๒) งานบริหารวิชาการด้านการศึกษา</p> <p>๓) งานโรงเรียน</p> <p>๔) งานกิจการนักเรียน</p> <p>๕) งานการศึกษาปฐมวัย</p> <p>๖) งานเครือข่ายทางการศึกษา</p> <p>๗) งานพัฒนาสื่อเทคโนโลยีและนวัตกรรมทางการศึกษา</p> <p>๘) งานศึกษานิเทศ</p> <p>๙) งานส่งเสริมคุณภาพและมาตรฐานหลักสูตร</p> <p>๑๐) งานศูนย์พัฒนาเด็กเล็ก</p> <p>๑๑) งานบริการข้อมูลสถิติ ช่วยเหลือให้คำแนะนำทางวิชาการ</p> <p>๑๒) งานอื่น ๆ ที่เกี่ยวข้องและที่ได้รับมอบหมาย</p> <p>๗.๒ ฝ่ายส่งเสริมการศึกษา ศาสนาและวัฒนธรรม</p> <p>๑) งานพัฒนาการศึกษา ทั้งการศึกษาในระบบ การศึกษานอกระบบ การศึกษาตามอัธยาศัย เช่น การจัดการศึกษาปฐมวัย อนุบาลศึกษา ปฐมศึกษา มัธยมศึกษาและอาชีวศึกษา</p> <p>๒) งานขยายโอกาสทางการศึกษา</p> <p>๓) งานฝึกและส่งเสริมอาชีพ</p> <p>๔) งานห้องสมุด</p> <p>๕) งานพิพิธภัณฑ์</p> <p>๖) งานการศาสนา</p> <p>๗) งานประเพณี ศิลปวัฒนธรรม และภูมิปัญญาท้องถิ่น</p> <p>๘) งานการกีฬาและนันทนาการ</p> <p>๙) งานกิจกรรมเด็ก เยาวชน และการศึกษาออกโรงเรียน</p> <p>๑๐) งานส่งเสริมสวัสดิการสวัสดิภาพและกองทุนเพื่อการศึกษา</p> <p>๑๑) งานอื่น ๆ ที่เกี่ยวข้องและที่ได้รับมอบหมาย</p> <p>๗.๓ โรงเรียนองค์การบริหารส่วนจังหวัดเพชรบูรณ์ (วังชมภูวิทยาาคม)</p> <p>๑. ฝ่ายบริหารวิชาการ</p> <p>๑) งานพัฒนาหลักสูตรและกลุ่มสาระการเรียนรู้</p> <p>๒) งานพัฒนากระบวนการเรียนรู้และจัดการเรียนการสอน</p> <p>๓) งานวัด ประเมินผลและเทียบโอนการเรียนรู้</p> <p>๔) งานทะเบียนโรงเรียน</p>	

โครงสร้างตามแผนอัตรากำลังเดิม	โครงสร้างตามแผนอัตรากำลังใหม่	หมายเหตุ
<p>๕) งานรับนักเรียน ๖) งานห้องสมุด ๗) งานแนะแนวการศึกษาและอาชีพ ๘) งานประกันคุณภาพภายในสถานศึกษา ๙) งานส่งเสริมและพัฒนาคุณภาพการศึกษาของนักเรียนห้องเรียนพิเศษ EP ๑๐) งานพัฒนาสื่อ นวัตกรรมและเทคโนโลยีการศึกษา ๑๑) งานสำนักงานฝ่ายวิชาการ ๑๒) งานพัฒนาแหล่งเรียนรู้ ๑๓) งานอื่น ๆ ที่เกี่ยวข้องและที่ได้รับมอบหมาย</p> <p>๒. ฝ่ายกิจการนักเรียน</p> <p>๑) งานส่งเสริมและพัฒนาระเบียบวินัยและป้องกันแก้ไขพฤติกรรมนักเรียน ๒) งานสารวัตรนักเรียน ๓) งานระบบดูแลช่วยเหลือนักเรียน ๔) งานส่งเสริมและพัฒนาคุณธรรม จริยธรรมนักเรียน ๕) งานป้องกันและแก้ไขปัญหายาเสพติด ๖) งานส่งเสริมประชาธิปไตย ๗) งานส่งเสริมความสามารถนักเรียน ๘) งานอื่น ๆ ที่เกี่ยวข้องและที่ได้รับมอบหมาย</p> <p>๓. ฝ่ายบริหารงานบุคคล</p> <p>๑) งานส่งเสริมวิชาชีพครูและบุคลากรทางการศึกษา ๒) งานทะเบียนประวัติบุคลากร การวางแผนอัตรากำลังและกำหนดตำแหน่ง ๓) งานเสริมสร้างขวัญกำลังใจบุคลากร ๔) งานสำนักงานฝ่ายบริหารงานบุคคล ๕) งานอื่น ๆ ที่เกี่ยวข้องและที่ได้รับมอบหมาย</p> <p>๔. ฝ่ายบริหารงบประมาณ</p> <p>๑) งานแผนงานและโครงการ ๒) งานบริหารการเงิน-บัญชี ๓) งานบริหารพัสดุและสินทรัพย์ ๔) งานข้อมูลสารสนเทศ ๕) งานตรวจสอบ ติดตาม ประเมินและรายงานการใช้จ่ายเงินและสรุปผลการดำเนินงาน ๖) งานควบคุมภายในสถานศึกษา ๗) งานอื่น ๆ ที่เกี่ยวข้องและที่ได้รับมอบหมาย</p>	<p>๕) งานรับนักเรียน ๖) งานห้องสมุด ๗) งานแนะแนวการศึกษาและอาชีพ ๘) งานประกันคุณภาพภายในสถานศึกษา ๙) งานส่งเสริมและพัฒนาคุณภาพการศึกษาของนักเรียนห้องเรียนพิเศษ EP ๑๐) งานพัฒนาสื่อ นวัตกรรมและเทคโนโลยีการศึกษา ๑๑) งานสำนักงานฝ่ายวิชาการ ๑๒) งานพัฒนาแหล่งเรียนรู้ ๑๓) งานอื่น ๆ ที่เกี่ยวข้องและที่ได้รับมอบหมาย</p> <p>๒. ฝ่ายกิจการนักเรียน</p> <p>๑) งานส่งเสริมและพัฒนาระเบียบวินัยและป้องกันแก้ไขพฤติกรรมนักเรียน ๒) งานสารวัตรนักเรียน ๓) งานระบบดูแลช่วยเหลือนักเรียน ๔) งานส่งเสริมและพัฒนาคุณธรรม จริยธรรมนักเรียน ๕) งานป้องกันและแก้ไขปัญหายาเสพติด ๖) งานส่งเสริมประชาธิปไตย ๗) งานส่งเสริมความสามารถนักเรียน ๘) งานอื่น ๆ ที่เกี่ยวข้องและที่ได้รับมอบหมาย</p> <p>๓. ฝ่ายบริหารงานบุคคล</p> <p>๑) งานส่งเสริมวิชาชีพครูและบุคลากรทางการศึกษา ๒) งานทะเบียนประวัติบุคลากร การวางแผนอัตรากำลังและกำหนดตำแหน่ง ๓) งานเสริมสร้างขวัญกำลังใจบุคลากร ๔) งานสำนักงานฝ่ายบริหารงานบุคคล ๕) งานอื่น ๆ ที่เกี่ยวข้องและที่ได้รับมอบหมาย</p> <p>๔. ฝ่ายบริหารงบประมาณ</p> <p>๑) งานแผนงานและโครงการ ๒) งานบริหารการเงิน-บัญชี ๓) งานบริหารพัสดุและสินทรัพย์ ๔) งานข้อมูลสารสนเทศ ๕) งานตรวจสอบ ติดตาม ประเมินและรายงานการใช้จ่ายเงินและสรุปผลการดำเนินงาน ๖) งานควบคุมภายในสถานศึกษา ๗) งานอื่น ๆ ที่เกี่ยวข้องและที่ได้รับมอบหมาย</p>	

โครงสร้างตามแผนอัตรากำลังเดิม	โครงสร้างตามแผนอัตรากำลังใหม่	หมายเหตุ
<p>๕. ฝ่ายบริหารทั่วไป</p> <p>๑) งานธุรการ</p> <p>๒) งานโสตทัศนศึกษาและเทคโนโลยี</p> <p>๓) งานพัฒนาระบบคอมพิวเตอร์และเครือข่ายอินเทอร์เน็ต</p> <p>๔) งานอาคารสถานที่</p> <p>๕) งานพัฒนาสิ่งแวดล้อมและภูมิทัศน์</p> <p>๖) งานโภชนาการและสวัสดิการ</p> <p>๗) งานส่งเสริมสุขภาพและอนามัยโรงเรียน</p> <p>๘) งานโรงเรียนธนาคาร</p> <p>๙) งานประชาสัมพันธ์</p> <p>๑๐) งานชุมชนสัมพันธ์</p> <p>๑๑) งานสหกรณ์โรงเรียน</p> <p>๑๒) งานเลขาธิการคณะกรรมการสถานศึกษาขั้นพื้นฐาน</p> <p>๑๓) งานอื่น ๆ ที่เกี่ยวข้องและที่ได้รับมอบหมาย</p>	<p>๕. ฝ่ายบริหารทั่วไป</p> <p>๑) งานธุรการ</p> <p>๒) งานโสตทัศนศึกษาและเทคโนโลยี</p> <p>๓) งานพัฒนาระบบคอมพิวเตอร์และเครือข่ายอินเทอร์เน็ต</p> <p>๔) งานอาคารสถานที่</p> <p>๕) งานพัฒนาสิ่งแวดล้อมและภูมิทัศน์</p> <p>๖) งานโภชนาการและสวัสดิการ</p> <p>๗) งานส่งเสริมสุขภาพและอนามัยโรงเรียน</p> <p>๘) งานโรงเรียนธนาคาร</p> <p>๙) งานประชาสัมพันธ์</p> <p>๑๐) งานชุมชนสัมพันธ์</p> <p>๑๑) งานสหกรณ์โรงเรียน</p> <p>๑๒) งานเลขาธิการคณะกรรมการสถานศึกษาขั้นพื้นฐาน</p> <p>๑๓) งานอื่น ๆ ที่เกี่ยวข้องและที่ได้รับมอบหมาย</p>	
<p>๘. โครงสร้างกองการเจ้าหน้าที่</p> <p>๘.๑ ฝ่ายสรรหาและบรรจุแต่งตั้ง</p> <p>๑) งานวิเคราะห์การวางแผนอัตรากำลัง</p> <p>๒) งานจัดตั้งส่วนราชการและปรับปรุงโครงสร้างส่วนราชการ</p> <p>๓) งานการกำหนดตำแหน่งและการปรับปรุงการกำหนดตำแหน่ง</p> <p>๔) งานการสรรหาเกี่ยวกับการสอบแข่งขัน สอบคัดเลือก การคัดเลือก การย้าย การโอน การรับโอน การคัดเลือกเพื่อรับโอน</p> <p>๕) งานบรรจุและแต่งตั้ง</p> <p>๖) งานจัดทำ ควบคุม ตรวจสอบ แก้ไข บันทึกข้อมูลทะเบียนประวัติ</p> <p>๗) งานระบบสารสนเทศข้อมูลบุคลากรท้องถิ่นแห่งชาติ</p> <p>๘) งานประเมินผลการปฏิบัติราชการ</p> <p>๙) งานเกี่ยวกับเงินเดือน ค่าจ้าง และค่าตอบแทน</p> <p>๑๐) งานการคัดเลือกเพื่อเลื่อนและแต่งตั้งข้าราชการองค์การบริหารส่วนจังหวัดให้ดำรงตำแหน่งในระดับที่สูงขึ้น</p> <p>๑๑) งานการประเมินเพื่อเลื่อนวิทยฐานะข้าราชการครู</p> <p>๑๒) งานการให้พ้นจากราชการ</p> <p>๑๓) งานบริการข้อมูล สถิติ ช่วยเหลือให้คำแนะนำทางวิชาการ</p> <p>๑๔) งานอื่น ๆ ที่เกี่ยวข้องและที่ได้รับมอบหมาย</p>	<p>๘. โครงสร้างกองการเจ้าหน้าที่</p> <p>๘.๑ ฝ่ายสรรหาและบรรจุแต่งตั้ง</p> <p>๑) งานวิเคราะห์การวางแผนอัตรากำลัง</p> <p>๒) งานจัดตั้งส่วนราชการและปรับปรุงโครงสร้างส่วนราชการ</p> <p>๓) งานการกำหนดตำแหน่งและการปรับปรุงการกำหนดตำแหน่ง</p> <p>๔) งานการสรรหาเกี่ยวกับการสอบแข่งขัน สอบคัดเลือก การคัดเลือก การย้าย การโอน การรับโอน การคัดเลือกเพื่อรับโอน</p> <p>๕) งานบรรจุและแต่งตั้ง</p> <p>๖) งานจัดทำ ควบคุม ตรวจสอบ แก้ไข บันทึกข้อมูลทะเบียนประวัติ</p> <p>๗) งานระบบสารสนเทศข้อมูลบุคลากรท้องถิ่นแห่งชาติ</p> <p>๘) งานการประเมินเพื่อเลื่อนวิทยฐานะข้าราชการครู</p> <p>๙) งานการให้พ้นจากราชการ</p> <p>๑๐) งานบริการข้อมูล สถิติ ช่วยเหลือให้คำแนะนำทางวิชาการ</p> <p>๑๑) งานอื่น ๆ ที่เกี่ยวข้องและที่ได้รับมอบหมาย</p>	

โครงสร้างตามแผนอัตรากำลังเดิม	โครงสร้างตามแผนอัตรากำลังใหม่	หมายเหตุ
<p>๘.๒ ฝ่ายส่งเสริมและพัฒนาบุคลากร</p> <p>๑) งานสิทธิสวัสดิการทุกประเภท</p> <p>๒) งานส่งเสริมสนับสนุนการเพิ่มสมรรถภาพในการปฏิบัติงาน</p> <p>๓) งานฝึกอบรม</p> <p>๔) งานแผนพัฒนาบุคลากร</p> <p>๕) งานเลขานุการของคณะกรรมการหรือคณะอนุกรรมการเกี่ยวกับการบริหารงานบุคคล</p> <p>๖) งานบริการข้อมูล สถิติ ช่วยเหลือให้คำแนะนำทางวิชาการ</p> <p>๗) งานอื่น ๆ ที่เกี่ยวข้องและที่ได้รับมอบหมาย</p> <p>๘.๓ ฝ่ายวินัยและส่งเสริมคุณธรรม</p> <p>๑) งานการรักษาวินัย การดำเนินการทางวินัย การอุทธรณ์และการร้องทุกข์</p> <p>๒) งานสนับสนุนเสริมสร้างคุณธรรมจริยธรรมและจรรยาบรรณ</p> <p>๓) งานการให้พ้นจากราชการ</p> <p>๔) งานคณะอนุกรรมการพิจารณาดำเนินการทางวินัยการให้ออกจากราชการ การอุทธรณ์ และร้องทุกข์</p> <p>๕) งานการลาทุกประเภท</p> <p>๖) งานเลขานุการของคณะกรรมการหรือคณะอนุกรรมการเกี่ยวกับการบริหารงานบุคคล</p> <p>๗) งานบริการข้อมูล สถิติ ช่วยเหลือให้คำแนะนำทางวิชาการ</p> <p>๘) งานอื่น ๆ ที่เกี่ยวข้องและที่ได้รับมอบหมาย</p>	<p>๘.๒ ฝ่ายส่งเสริมและพัฒนาบุคลากร</p> <p>๑) งานสิทธิสวัสดิการทุกประเภท</p> <p>๒) งานส่งเสริมสนับสนุนการเพิ่มสมรรถภาพในการปฏิบัติงาน</p> <p>๓) งานฝึกอบรม</p> <p>๔) งานแผนพัฒนาบุคลากร</p> <p>๕) งานเลขานุการของคณะกรรมการหรือคณะอนุกรรมการเกี่ยวกับการบริหารงานบุคคล</p> <p>๖) งานบริการข้อมูล สถิติ ช่วยเหลือให้คำแนะนำทางวิชาการ</p> <p>๗) งานประเมินผลการปฏิบัติราชการ</p> <p>๘) งานเกี่ยวกับเงินเดือน ค่าจ้าง และค่าตอบแทน</p> <p>๙) งานการคัดเลือกเพื่อเลื่อนและแต่งตั้งข้าราชการองค์การบริหารส่วนจังหวัดให้ดำรงตำแหน่งในระดับที่สูงขึ้น</p> <p>๑๐) งานอื่น ๆ ที่เกี่ยวข้องและที่ได้รับมอบหมาย</p> <p>๘.๓ ฝ่ายวินัยและส่งเสริมคุณธรรม</p> <p>๑) งานการรักษาวินัย การดำเนินการทางวินัย การอุทธรณ์และการร้องทุกข์</p> <p>๒) งานสนับสนุนเสริมสร้างคุณธรรมจริยธรรมและจรรยาบรรณ</p> <p>๓) งานการให้พ้นจากราชการ</p> <p>๔) งานคณะอนุกรรมการพิจารณาดำเนินการทางวินัยการให้ออกจากราชการ การอุทธรณ์ และร้องทุกข์</p> <p>๕) งานการลาทุกประเภท</p> <p>๖) งานเลขานุการของคณะกรรมการหรือคณะอนุกรรมการเกี่ยวกับการบริหารงานบุคคล</p> <p>๗) งานบริการข้อมูล สถิติ ช่วยเหลือให้คำแนะนำทางวิชาการ</p> <p>๘) งานอื่น ๆ ที่เกี่ยวข้องและที่ได้รับมอบหมาย</p>	

โครงสร้างตามแผนอัตรากำลังเดิม	โครงสร้างตามแผนอัตรากำลังใหม่	หมายเหตุ
<p>๙. หน่วยตรวจสอบภายใน</p> <p>๑) งานจัดทำแผนการตรวจสอบภายในประจำปี</p> <p>๒) งานการตรวจสอบความถูกต้องและเชื่อถือได้ของเอกสารการเงิน การบัญชี เอกสารการรับ การจ่ายเงินทุกประเภท ตรวจสอบการเก็บรักษา หลักฐานการเงิน การบัญชี</p> <p>๓) งานตรวจสอบการสรรหาพัสดุและทรัพย์สิน การเก็บรักษาพัสดุและทรัพย์สิน</p> <p>๔) งานตรวจสอบการทำประโยชน์จากทรัพย์สินของ องค์การบริหารส่วนจังหวัด</p> <p>๕) งานตรวจสอบ ติดตามและการประเมินผลการ ดำเนินงานตามแผนงาน โครงการให้เป็นไปตาม นโยบาย วัตถุประสงค์และเป้าหมายที่กำหนด อย่างมีประสิทธิภาพ ประสิทธิผล และประหยัด</p> <p>๖) งานวิเคราะห์และประเมินความมีประสิทธิภาพ ประหยัดคุ้มค่าในการใช้ทรัพยากรของ ส่วนราชการต่าง ๆ</p> <p>๗) งานประเมิน การควบคุมภายในของหน่วยรับตรวจ</p> <p>๘) งานรายงานผลการตรวจสอบภายใน</p> <p>๙) งานบริการข้อมูล สถิติ ช่วยเหลือ ให้คำแนะนำ แนวทางแก้ไข ปรับปรุงการปฏิบัติงานแก่ หน่วยรับตรวจและผู้เกี่ยวข้อง</p> <p>๑๐) งานอื่น ๆ ที่เกี่ยวข้องและที่ได้รับมอบหมาย</p>	<p>๙. หน่วยตรวจสอบภายใน</p> <p>๑) งานจัดทำแผนการตรวจสอบภายในประจำปี</p> <p>๒) งานการตรวจสอบความถูกต้องและเชื่อถือได้ของเอกสารการเงิน การบัญชี เอกสารการรับ การจ่ายเงินทุกประเภท ตรวจสอบการเก็บรักษา หลักฐานการเงิน การบัญชี</p> <p>๓) งานตรวจสอบการสรรหาพัสดุและทรัพย์สิน การเก็บรักษาพัสดุและทรัพย์สิน</p> <p>๔) งานตรวจสอบการทำประโยชน์จากทรัพย์สินของ องค์การบริหารส่วนจังหวัด</p> <p>๕) งานตรวจสอบ ติดตามและการประเมินผลการ ดำเนินงานตามแผนงาน โครงการให้เป็นไปตาม นโยบาย วัตถุประสงค์และเป้าหมายที่กำหนด อย่างมีประสิทธิภาพ ประสิทธิผล และประหยัด</p> <p>๖) งานวิเคราะห์และประเมินความมีประสิทธิภาพ ประหยัดคุ้มค่าในการใช้ทรัพยากรของ ส่วนราชการต่าง ๆ</p> <p>๗) งานประเมิน การควบคุมภายในของหน่วยรับตรวจ</p> <p>๘) งานรายงานผลการตรวจสอบภายใน</p> <p>๙) งานบริการข้อมูล สถิติ ช่วยเหลือ ให้คำแนะนำ แนวทางแก้ไข ปรับปรุงการปฏิบัติงานแก่ หน่วยรับตรวจและผู้เกี่ยวข้อง</p> <p>๑๐) งานอื่น ๆ ที่เกี่ยวข้องและที่ได้รับมอบหมาย</p>	
<p>๑๐. กองพัสดุและทรัพย์สิน</p> <p>๑๐.๑ ฝ่ายจัดหาพัสดุ</p> <p>๑) งานจัดทำแผนการจัดซื้อ จัดจ้าง จัดหาพัสดุ ครุภัณฑ์ วัสดุ ที่ดิน สิ่งก่อสร้าง และทรัพย์สิน ประจำปีขององค์การบริหารส่วนจังหวัด</p> <p>๒) งานจัดทำทะเบียนคุมเอกสารสัญญาซื้อขายสัญญาจ้าง</p> <p>๓) งานขออนุมัติเปิดตัดปี ขอย้ายเวลาเปิดตัดปี</p> <p>๔) งานจัดทำหนังสือรับรองผลงาน และทะเบียนคุม หนังสือรับรองผลงาน</p> <p>๕) งานตอบข้อซักถาม ข้อเสนอแนะของหน่วยตรวจสอบ</p> <p>๖) งานบริการข้อมูลสถิติ ช่วยเหลือให้คำแนะนำทาง วิชาการ</p> <p>๗) งานประชาสัมพันธ์การดำเนินการเกี่ยวกับพัสดุ ครุภัณฑ์ วัสดุ ที่ดิน สิ่งก่อสร้างและทรัพย์สินอื่น ๆ ขององค์การบริหารส่วนจังหวัด</p> <p>๘) งานอื่น ๆ ที่เกี่ยวข้องและที่ได้รับมอบหมาย</p>	<p>๑๐. กองพัสดุและทรัพย์สิน</p> <p>๑๐.๑ ฝ่ายจัดหาพัสดุ</p> <p>๑) งานจัดทำแผนการจัดซื้อ จัดจ้าง จัดหาพัสดุ ครุภัณฑ์ วัสดุ ที่ดิน สิ่งก่อสร้าง และทรัพย์สิน ประจำปีขององค์การบริหารส่วนจังหวัด</p> <p>๒) งานจัดทำทะเบียนคุมเอกสารสัญญาซื้อขายสัญญาจ้าง</p> <p>๓) งานขออนุมัติเปิดตัดปี ขอย้ายเวลาเปิดตัดปี</p> <p>๔) งานจัดทำหนังสือรับรองผลงาน และทะเบียนคุม หนังสือรับรองผลงาน</p> <p>๕) งานตอบข้อซักถาม ข้อเสนอแนะของหน่วยตรวจสอบ</p> <p>๖) งานบริการข้อมูลสถิติ ช่วยเหลือให้คำแนะนำทาง วิชาการ</p> <p>๗) งานประชาสัมพันธ์การดำเนินการเกี่ยวกับพัสดุ ครุภัณฑ์ วัสดุ ที่ดิน สิ่งก่อสร้างและทรัพย์สินอื่น ๆ ขององค์การบริหารส่วนจังหวัด</p> <p>๘) งานอื่น ๆ ที่เกี่ยวข้องและที่ได้รับมอบหมาย</p>	

โครงสร้างตามแผนอัตรากำลังเดิม	โครงสร้างตามแผนอัตรากำลังใหม่	หมายเหตุ
<p>๑๐.๒ ฝ่ายทะเบียนพัสดุและทรัพย์สิน</p> <p>๑) งานจัดทำทะเบียนคุมพัสดุ ครุภัณฑ์ วัสดุ ที่ดิน สิ่งก่อสร้าง และทรัพย์สินทุกประเภทขององค์การบริหารส่วนจังหวัด</p> <p>๒) งานควบคุมตรวจสอบการรับจ่ายพัสดุ ครุภัณฑ์ ให้แก่ส่วนราชการต่าง ๆ</p> <p>๓) งานปรับปรุง ซ่อมแซม และบำรุงรักษาพัสดุครุภัณฑ์</p> <p>๔) งานจำหน่ายพัสดุ ครุภัณฑ์</p> <p>๕) งานรวบรวมสถิติข้อมูลและระบบฐานข้อมูลเกี่ยวกับพัสดุ ครุภัณฑ์ วัสดุ และทรัพย์สินขององค์การบริหารส่วนจังหวัด</p> <p>๖) งานจัดทำงบทรัพย์สิน</p> <p>๗) งานควบคุมงบประมาณรายจ่ายประจำปี</p> <p>๘) งานควบคุมตรวจสอบพัสดุประจำปี</p> <p>๙) งานการจำหน่ายพัสดุ</p> <p>๑๐) งานจัดทำบันทึกการยืมทรัพย์สิน และทะเบียนคุมการยืม</p> <p>๑๑) งานขออนุญาตใช้ประโยชน์ในทรัพย์สินของทางราชการ</p> <p>๑๒) งานอนุญาตและจัดทำบันทึกข้อตกลงการให้หน่วยงานอื่นใช้พัสดุประเภทที่ดินและสิ่งก่อสร้าง</p> <p>๑๓) งานการคำนวณค่าเสื่อมราคาของทรัพย์สินทุกประเภท๑๔) งานจดทะเบียนและต่อทะเบียนรถยนต์ส่วนบุคคล</p> <p>๑๕) งานเกี่ยวกับการจัดทำหรือช่วยจัดทำงบประมาณ</p> <p>๑๖) งานจัดทำฎีกาเบิกจ่ายเงินตามงบประมาณรายจ่ายประจำปีและเงินนอกงบประมาณ</p> <p>๑๗) งานประชาสัมพันธ์การดำเนินการเกี่ยวกับพัสดุ ครุภัณฑ์ วัสดุ ที่ดิน สิ่งก่อสร้างและทรัพย์สินอื่นๆ ขององค์การบริหารส่วนจังหวัด</p> <p>๑๘) งานอื่น ๆ ที่เกี่ยวข้องและที่ได้รับมอบหมาย</p>	<p>๑๐.๒ ฝ่ายทะเบียนพัสดุและทรัพย์สิน</p> <p>๑) งานจัดทำทะเบียนคุมพัสดุ ครุภัณฑ์ วัสดุ ที่ดิน สิ่งก่อสร้าง และทรัพย์สินทุกประเภทขององค์การบริหารส่วนจังหวัด</p> <p>๒) งานควบคุมตรวจสอบการรับจ่ายพัสดุ ครุภัณฑ์ ให้แก่ส่วนราชการต่าง ๆ</p> <p>๓) งานปรับปรุง ซ่อมแซม และบำรุงรักษาพัสดุครุภัณฑ์</p> <p>๔) งานจำหน่ายพัสดุ ครุภัณฑ์</p> <p>๕) งานรวบรวมสถิติข้อมูลและระบบฐานข้อมูลเกี่ยวกับพัสดุ ครุภัณฑ์ วัสดุ และทรัพย์สินขององค์การบริหารส่วนจังหวัด</p> <p>๖) งานจัดทำงบทรัพย์สิน</p> <p>๗) งานควบคุมงบประมาณรายจ่ายประจำปี</p> <p>๘) งานควบคุมตรวจสอบพัสดุประจำปี</p> <p>๙) งานการจำหน่ายพัสดุ</p> <p>๑๐) งานจัดทำบันทึกการยืมทรัพย์สิน และทะเบียนคุมการยืม</p> <p>๑๑) งานขออนุญาตใช้ประโยชน์ในทรัพย์สินของทางราชการ</p> <p>๑๒) งานอนุญาตและจัดทำบันทึกข้อตกลงการให้หน่วยงานอื่นใช้พัสดุประเภทที่ดินและสิ่งก่อสร้าง</p> <p>๑๓) งานการคำนวณค่าเสื่อมราคาของทรัพย์สินทุกประเภท๑๔) งานจดทะเบียนและต่อทะเบียนรถยนต์ส่วนบุคคล</p> <p>๑๕) งานเกี่ยวกับการจัดทำหรือช่วยจัดทำงบประมาณ</p> <p>๑๖) งานจัดทำฎีกาเบิกจ่ายเงินตามงบประมาณรายจ่ายประจำปีและเงินนอกงบประมาณ</p> <p>๑๗) งานประชาสัมพันธ์การดำเนินการเกี่ยวกับพัสดุ ครุภัณฑ์ วัสดุ ที่ดิน สิ่งก่อสร้างและทรัพย์สินอื่นๆ ขององค์การบริหารส่วนจังหวัด</p> <p>๑๘) งานอื่น ๆ ที่เกี่ยวข้องและที่ได้รับมอบหมาย</p>	

* ส่วนขยาย โครงสร้างสถานีอนามัยเฉลิมพระเกียรติ ๖๐ พรรษา นวมินทราชินี และโรงพยาบาลส่งเสริมสุขภาพตำบล ฝ่ายบริหารงานสาธารณสุข กองสาธารณสุข

โครงสร้างตามแผนอัตรากำลังเดิม	โครงสร้างตามแผนอัตรากำลังใหม่	หมายเหตุ
<p>๖. โครงสร้างกองสาธารณสุข</p> <p>๑.๑ ฝ่ายบริหารงานสาธารณสุข สถานีอนามัยเฉลิมพระเกียรติ ๖๐ พรรษา นวมินทราชินี และโรงพยาบาลส่งเสริมสุขภาพตำบล</p> <p><u>กลุ่มบริหารสาธารณสุข</u></p> <p>๑. งานบริหารทั่วไป</p> <ul style="list-style-type: none">- งานบริหารทั่วไป- งานธุรการ- งานสารบรรณ- งานตรวจสอบควบคุมภายใน- งานพัสดุ ครุภัณฑ์ ที่ดิน และสิ่งก่อสร้าง- งานบำรุงรักษาสถานที่ราชการ- งานการเงิน การบัญชี- งานบัญชีเกณฑ์คงค้าง- งานภูมิทัศน์ <p>๒. งานบริหารงานบุคคล</p> <ul style="list-style-type: none">- งานการเจ้าหน้าที่- งานพัฒนาบุคลากร- งานสัมมนาและฝึกอบรม <p>๓. งานยุทธศาสตร์สาธารณสุข</p> <ul style="list-style-type: none">- งานแผน โครงการสาธารณสุข- งานตัวชี้วัดสาธารณสุข- งานประเมินผลโครงการ- งานนิเทศงาน- งานนโยบายเร่งด่วนและ โครงการพิเศษ- งานพัฒนาวิชาการ วิจัย และนวัตกรรม- งานวิทยากร- งานฝึกอบรมนักศึกษา <p>๔. งานข้อมูลข่าวสารและสารสนเทศ</p> <ul style="list-style-type: none">- งานข้อมูลข่าวสาร- งานเทคโนโลยีสารสนเทศสาธารณสุข- งาน พ.ร.บ. ข้อมูลข่าวสาร <p>๕. งานมาตรฐานและคุณภาพหน่วยบริการ</p> <ul style="list-style-type: none">- งานมาตรฐานหน่วยบริการ- งาน PCA- งาน ๕ ส.- งานคุณภาพบริการ	<p>๖. โครงสร้างกองสาธารณสุข</p> <p>๑.๑ ฝ่ายบริหารงานสาธารณสุข สถานีอนามัยเฉลิมพระเกียรติ ๖๐ พรรษา นวมินทราชินี และโรงพยาบาลส่งเสริมสุขภาพตำบล</p> <p><u>กลุ่มบริหารสาธารณสุข</u></p> <p>๑. งานบริหารทั่วไป</p> <ul style="list-style-type: none">- งานบริหารทั่วไป- งานธุรการ- งานสารบรรณ- งานตรวจสอบควบคุมภายใน- งานพัสดุ ครุภัณฑ์ ที่ดิน และสิ่งก่อสร้าง- งานบำรุงรักษาสถานที่ราชการ- งานการเงิน การบัญชี- งานบัญชีเกณฑ์คงค้าง- งานภูมิทัศน์ <p>๒. งานบริหารงานบุคคล</p> <ul style="list-style-type: none">- งานการเจ้าหน้าที่- งานพัฒนาบุคลากร- งานสัมมนาและฝึกอบรม <p>๓. งานยุทธศาสตร์สาธารณสุข</p> <ul style="list-style-type: none">- งานแผน โครงการสาธารณสุข- งานตัวชี้วัดสาธารณสุข- งานประเมินผลโครงการ- งานนิเทศงาน- งานนโยบายเร่งด่วนและ โครงการพิเศษ- งานพัฒนาวิชาการ วิจัย และนวัตกรรม- งานวิทยากร- งานฝึกอบรมนักศึกษา <p>๔. งานข้อมูลข่าวสารและสารสนเทศ</p> <ul style="list-style-type: none">- งานข้อมูลข่าวสาร- งานเทคโนโลยีสารสนเทศสาธารณสุข- งาน พ.ร.บ. ข้อมูลข่าวสาร <p>๕. งานมาตรฐานและคุณภาพหน่วยบริการ</p> <ul style="list-style-type: none">- งานมาตรฐานหน่วยบริการ- งาน PCA- งาน ๕ ส.- งานคุณภาพบริการ	

โครงสร้างตามแผนอัตรากำลังเดิม	โครงสร้างตามแผนอัตรากำลังใหม่	หมายเหตุ
<p>๖. งานหลักประกันสุขภาพ</p> <ul style="list-style-type: none"> - งานโครงการหลักประกันสุขภาพ - งานรับคำร้องขอขึ้นทะเบียน - งานตรวจสอบสิทธิ - งานรับคำร้องเรียน - งานกองทุนหลักประกันสุขภาพ - งานประกันผู้ป่วยประกันสังคม - งานผู้ประสบภัยจากรถ <p>๗. งานสุขภาพภาคประชาชน</p> <ul style="list-style-type: none"> - งานสาธารณสุขขั้นมูลฐานแนวใหม่ - งานสัมพันธ์ชุมชนและองค์กรภายนอก <p>๘. งานกฎหมายสาธารณสุข</p> <ul style="list-style-type: none"> - งาน พ.ร.บ. การสาธารณสุข - งานกฎหมาย พ.ร.บ. วิชาชีพการสาธารณสุข - งานบังคับใช้กฎหมายที่เกี่ยวกับการสาธารณสุข <p>กลุ่มส่งเสริมป้องกันควบคุม</p> <p>๑. งานแผนงาน/โครงการ</p> <ul style="list-style-type: none"> - การจัดทำแผน/โครงการ - การประเมินแผน/โครงการ <p>๒. งานส่งเสริมสุขภาพ</p> <ul style="list-style-type: none"> - งานส่งเสริมสุขภาพตามกลุ่มวัย - งานอนามัยแม่และเด็ก - งานสร้างเสริมภูมิคุ้มกันโรค - งานวางแผนครอบครัว - งานพัฒนาพฤติกรรมสุขภาพ - งานสุขศึกษาประชาสัมพันธ์สาธารณสุข - งานส่งเสริมสุขภาพเชิงรุกและบริการเยี่ยมบ้าน <p>๓. งานป้องกันควบคุมโรค</p> <ul style="list-style-type: none"> - งานป้องกันและควบคุมโรคติดต่อ - งานป้องกันและควบคุมโรคไม่ติดต่อ - งานควบคุมโรคสัตว์และแมลงนำโรค - งานระบาดวิทยา <p>๔. งานอนามัยโรงเรียน</p> <ul style="list-style-type: none"> - งานอนามัยโรงเรียน - งานศูนย์เด็กเล็กนำอยู่ <p>๕. งานคุ้มครองผู้บริโภคด้านสาธารณสุข</p> <ul style="list-style-type: none"> - งานอาหารปลอดภัย - งานตรวจสอบอาหารและสารปนเปื้อน 	<p>๖. งานหลักประกันสุขภาพ</p> <ul style="list-style-type: none"> - งานโครงการหลักประกันสุขภาพ - งานรับคำร้องขอขึ้นทะเบียน - งานตรวจสอบสิทธิ - งานรับคำร้องเรียน - งานกองทุนหลักประกันสุขภาพ - งานประกันผู้ป่วยประกันสังคม - งานผู้ประสบภัยจากรถ <p>๗. งานสุขภาพภาคประชาชน</p> <ul style="list-style-type: none"> - งานสาธารณสุขขั้นมูลฐานแนวใหม่ - งานสัมพันธ์ชุมชนและองค์กรภายนอก <p>๘. งานกฎหมายสาธารณสุข</p> <ul style="list-style-type: none"> - งาน พ.ร.บ. การสาธารณสุข - งานกฎหมาย พ.ร.บ. วิชาชีพการสาธารณสุข - งานบังคับใช้กฎหมายที่เกี่ยวกับการสาธารณสุข <p>กลุ่มส่งเสริมป้องกันควบคุม</p> <p>๑. งานแผนงาน/โครงการ</p> <ul style="list-style-type: none"> - การจัดทำแผน/โครงการ - การประเมินแผน/โครงการ <p>๒. งานส่งเสริมสุขภาพ</p> <ul style="list-style-type: none"> - งานส่งเสริมสุขภาพตามกลุ่มวัย - งานอนามัยแม่และเด็ก - งานสร้างเสริมภูมิคุ้มกันโรค - งานวางแผนครอบครัว - งานพัฒนาพฤติกรรมสุขภาพ - งานสุขศึกษาประชาสัมพันธ์สาธารณสุข - งานส่งเสริมสุขภาพเชิงรุกและบริการเยี่ยมบ้าน <p>๓. งานป้องกันควบคุมโรค</p> <ul style="list-style-type: none"> - งานป้องกันและควบคุมโรคติดต่อ - งานป้องกันและควบคุมโรคไม่ติดต่อ - งานควบคุมโรคสัตว์และแมลงนำโรค - งานระบาดวิทยา <p>๔. งานอนามัยโรงเรียน</p> <ul style="list-style-type: none"> - งานอนามัยโรงเรียน - งานศูนย์เด็กเล็กนำอยู่ <p>๕. งานคุ้มครองผู้บริโภคด้านสาธารณสุข</p> <ul style="list-style-type: none"> - งานอาหารปลอดภัย - งานตรวจสอบอาหารและสารปนเปื้อน 	

โครงสร้างตามแผนอัตรากำลังเดิม	โครงสร้างตามแผนอัตรากำลังใหม่	หมายเหตุ
<p>๖. งานอนามัยสิ่งแวดล้อมและอาชีวอนามัย</p> <ul style="list-style-type: none"> - งานอนามัยสิ่งแวดล้อม - งานอาชีวอนามัย - งานอุบัติเหตุ และภัยพิบัติ <p>๗. งานทันตสาธารณสุข</p> <ul style="list-style-type: none"> - งานทันตสาธารณสุขในสถานบริการ - งานทันตสาธารณสุขในชุมชน <p>๘. งานแพทย์แผนไทย</p> <ul style="list-style-type: none"> - งานแพทย์แผนไทย - งานแพทย์ทางเลือก - งานส่งเสริมการใช้สมุนไพร <p>๙. งานอื่น ๆ ตามนโยบาย</p> <p>กลุ่มเวชปฏิบัติครอบครัว</p> <p>๑. งานแผนงาน/โครงการ</p> <ul style="list-style-type: none"> - การจัดทำแผน/โครงการ - การประเมินแผน/โครงการ <p>๒. งานรักษาพยาบาล</p> <ul style="list-style-type: none"> - งานรักษาพยาบาล (ปฐมภูมิ) - งานตรวจประเมิน และบำบัดโรคเบื้องต้น - งานอุบัติเหตุฉุกเฉิน อุบัติภัย - งานให้คำปรึกษาด้านสุขภาพสาธารณสุข - งานสุขศึกษาประชาสัมพันธ์ <p>๓. งานป้องกันควบคุมการติดเชื้อในคลินิก</p> <ul style="list-style-type: none"> - งานป้องกันควบคุม การติดเชื้อในคลินิก <p>๔. งานเภสัชสาธารณสุข</p> <ul style="list-style-type: none"> - งานเภสัชสาธารณสุข - งานให้คำปรึกษาการใช้ยา <p>๕. งานส่งต่อผู้ป่วย</p> <ul style="list-style-type: none"> - งานคัดกรอง ส่งต่อผู้ป่วยและ EMS <p>๖. งานเวชปฏิบัติครอบครัวในชุมชน</p> <ul style="list-style-type: none"> - งานคัดกรองผู้ป่วยตามกลุ่มวัย - งานปรับเปลี่ยนพฤติกรรม - งาน HHC - งาน Long Term Care <p>๗. งานฟื้นฟูสุขภาพ</p> <ul style="list-style-type: none"> - งานฟื้นฟูสมรรถภาพผู้พิการ - งานฟื้นฟูสมรรถภาพผู้สูงอายุ - งานฟื้นฟูสมรรถภาพผู้ป่วยติดเตียง - งานสุขภาพจิต - งานบำบัดผู้ป่วยติดยาเสพติด - งาน To Be Number One 	<p>๖. งานอนามัยสิ่งแวดล้อมและอาชีวอนามัย</p> <ul style="list-style-type: none"> - งานอนามัยสิ่งแวดล้อม - งานอาชีวอนามัย - งานอุบัติเหตุ และภัยพิบัติ <p>๗. งานทันตสาธารณสุข</p> <ul style="list-style-type: none"> - งานทันตสาธารณสุขในสถานบริการ - งานทันตสาธารณสุขในชุมชน <p>๘. งานแพทย์แผนไทย</p> <ul style="list-style-type: none"> - งานแพทย์แผนไทย - งานแพทย์ทางเลือก - งานส่งเสริมการใช้สมุนไพร <p>๙. งานอื่น ๆ ตามนโยบาย</p> <p>กลุ่มเวชปฏิบัติครอบครัว</p> <p>๑. งานแผนงาน/โครงการ</p> <ul style="list-style-type: none"> - การจัดทำแผน/โครงการ - การประเมินแผน/โครงการ <p>๒. งานรักษาพยาบาล</p> <ul style="list-style-type: none"> - งานรักษาพยาบาล (ปฐมภูมิ) - งานตรวจประเมิน และบำบัดโรคเบื้องต้น - งานอุบัติเหตุฉุกเฉิน อุบัติภัย - งานให้คำปรึกษาด้านสุขภาพสาธารณสุข - งานสุขศึกษาประชาสัมพันธ์ <p>๓. งานป้องกันควบคุมการติดเชื้อในคลินิก</p> <ul style="list-style-type: none"> - งานป้องกันควบคุม การติดเชื้อในคลินิก <p>๔. งานเภสัชสาธารณสุข</p> <ul style="list-style-type: none"> - งานเภสัชสาธารณสุข - งานให้คำปรึกษาการใช้ยา <p>๕. งานส่งต่อผู้ป่วย</p> <ul style="list-style-type: none"> - งานคัดกรอง ส่งต่อผู้ป่วยและ EMS <p>๖. งานเวชปฏิบัติครอบครัวในชุมชน</p> <ul style="list-style-type: none"> - งานคัดกรองผู้ป่วยตามกลุ่มวัย - งานปรับเปลี่ยนพฤติกรรม - งาน HHC - งาน Long Term Care <p>๗. งานฟื้นฟูสุขภาพ</p> <ul style="list-style-type: none"> - งานฟื้นฟูสมรรถภาพผู้พิการ - งานฟื้นฟูสมรรถภาพผู้สูงอายุ - งานฟื้นฟูสมรรถภาพผู้ป่วยติดเตียง - งานสุขภาพจิต - งานบำบัดผู้ป่วยติดยาเสพติด - งาน To Be Number One 	

๘.๒ การวิเคราะห์การกำหนดตำแหน่ง

องค์การบริหารส่วนจังหวัดเพชรบูรณ์ วิเคราะห์การกำหนดตำแหน่งจากภารกิจ ปริมาณงานที่จะดำเนินการในแต่ละส่วนราชการในระยะเวลา ๓ ปีข้างหน้า ซึ่งเป็นการสะท้อนให้เห็นว่าปริมาณงานในแต่ละส่วนราชการมีเท่าใด เพื่อนำมาวิเคราะห์ว่าจะใช้ตำแหน่งใด จำนวนเท่าใด ในส่วนราชการนั้นจึงจะเหมาะสมกับภารกิจ ปริมาณงาน เพื่อให้คุ้มค่าต่อการใช้จ่ายงบประมาณขององค์กรปกครองส่วนท้องถิ่น และเพื่อให้การบริหารงานขององค์กรปกครองส่วนท้องถิ่นเป็นไปอย่างมีประสิทธิภาพ ประสิทธิผล โดยนำผลการวิเคราะห์ตำแหน่งมาบันทึกข้อมูลในกรอบอัตรากำลัง ๓ ปี ดังนี้

กรอบอัตรากำลัง ๓ ปี ประจำปีงบประมาณ พ.ศ. ๒๕๖๗ – ๒๕๖๙

องค์การบริหารส่วนจังหวัดเพชรบูรณ์

ส่วนราชการ	กรอบอัตรากำลังเดิม	กรอบอัตรากำลังตำแหน่งที่คาดว่าจะต้องใช้ในช่วงระยะเวลา ๓ ปีข้างหน้า			อัตรากำลังคนเพิ่ม/ลด			หมายเหตุ
		๒๕๖๗	๒๕๖๘	๒๕๖๙	๒๕๖๗	๒๕๖๘	๒๕๖๙	
ผู้บริหาร								
ปลัด/รองปลัด อบจ. (นักบริหารงานท้องถิ่น ระดับสูง)	๒	๒	๒	๒	-	-	-	
รองปลัด (นักบริหารงานท้องถิ่น ระดับกลาง)	๑	๑	๑	๑	-	-	-	
สำนักปลัดองค์การบริหารส่วนจังหวัด (๐๑)								
หัวหน้าสำนักปลัด อบจ. (นักบริหารงานทั่วไป ระดับกลาง)	๑	๑	๑	๑	-	-	-	
หัวหน้าฝ่ายบริหารงานทั่วไป (นักบริหารงานทั่วไป ระดับต้น)	๑	๑	๑	๑	-	-	-	
หัวหน้าฝ่ายส่งเสริมการท่องเที่ยว (นักบริหารงานทั่วไป ระดับต้น)	๑	๑	๑	๑	-	-	-	
หัวหน้าฝ่ายสวัสดิการสังคม (นักบริหารงานทั่วไป ระดับต้น)	๑	๑	๑	๑	-	-	-	
นิติกรชำนาญการพิเศษ	๑	๑	๑	๑	-	-	-	
นิติกรชำนาญการ/ปฏิบัติการ	๑	๑	๑	๑	-	-	-	
นักวิชาการคอมพิวเตอร์ปฏิบัติการ/ชำนาญการ	๑	๑	๑	๑	-	-	-	
นักพัฒนาการท่องเที่ยวปฏิบัติการ/ชำนาญการ	๑	๑	๑	๑	-	-	-	
นักวิชาการเกษตรปฏิบัติการ/ชำนาญการ	-	๑	๑	๑	+๑	-	-	
นักพัฒนาชุมชนปฏิบัติการ/ชำนาญการ	๑	๑	๑	๑	-	-	-	
นักสังคมสงเคราะห์ปฏิบัติการ/ชำนาญการ	๑	-	-	-	- ๑	-	-	
เจ้าพนักงานธุรการปฏิบัติงาน/ชำนาญงาน	๗	๗	๗	๗	-	-	-	
เจ้าพนักงานส่งเสริมการท่องเที่ยวปฏิบัติงาน/ชำนาญงาน	๑	๑	๑	๑	-	-	-	
เจ้าพนักงานป้องกันและบรรเทาสาธารณภัย ปฏิบัติงาน/ชำนาญงาน	๒	๒	๒	๒	-	-	-	
ลูกจ้างประจำ								
พนักงานขับรถยนต์	๑	๑	๑	๑	-	-	-	ว่างให้ยุบ

ส่วนราชการ	กรอบ อัตรา กำลัง เดิม	กรอบอัตรากำลังตำแหน่งที่ คาดว่าจะต้องใช้ในช่วง ระยะเวลา ๓ ปีข้างหน้า			อัตรากำลังคน เพิ่ม/ลด			หมายเหตุ
		๒๕๖๗	๒๕๖๘	๒๕๖๙	๒๕๖๗	๒๕๖๘	๒๕๖๙	
พนักงานจ้างตามภารกิจ								
ผู้ช่วยนักจัดการงานทั่วไป (คุณวุฒิ)	๒	๒	๒	๒	-	-	-	
ผู้ช่วยนิติกร (คุณวุฒิ)	๑	๑	๑	๑	-	-	-	
ผู้ช่วยนักวิชาการคอมพิวเตอร์ (คุณวุฒิ)	๑	๑	๑	๑	-	-	-	
ผู้ช่วยนายช่างไฟฟ้า (คุณวุฒิ)	-	๑	๑	๑	+๑	-	-	
ผู้ช่วยเจ้าพนักงานธุรการ (คุณวุฒิ)	๔	๔	๔	๔	-	-	-	
พนักงานขับรถยนต์ (ทักษะ)	๒	๒	๒	๒	-	-	-	
พนักงานจ้างทั่วไป								
พนักงานทำความสะอาด	๘	๘	๘	๘	-	-	-	
บริกร	๑	๑	๑	๑	-	-	-	
บริกร (คนพิการ)	๑	๑	๑	๑	-	-	-	
พนักงานขับรถยนต์	๒	๒	๒	๒	-	-	-	
คนสวน	๕	๕	๕	๕	-	-	-	
สำนักงานเลขานุการองค์การบริหารส่วนจังหวัด (๐๒)								
เลขานุการ อบจ.(นักบริหารงานทั่วไป ระดับกลาง)	๑	๑	๑	๑	-	-	-	
หัวหน้าฝ่ายการประชุม (นักบริหารงานทั่วไป ระดับต้น)	๑	๑	๑	๑	-	-	-	
หัวหน้าฝ่ายกิจการสภา (นักบริหารงานทั่วไป ระดับต้น)	๑	๑	๑	๑	-	-	-	
หัวหน้าฝ่ายกิจการคณะผู้บริหาร (นักบริหารงานทั่วไป ระดับต้น)	๑	๑	๑	๑	-	-	-	
นักจัดการงานทั่วไปปฏิบัติการ/ชำนาญการ	๓	๓	๓	๓	-	-	-	
เจ้าพนักงานธุรการปฏิบัติงาน/ชำนาญงาน	๓	๓	๓	๓	-	-	-	
พนักงานจ้างตามภารกิจ								
ผู้ช่วยนักจัดการงานทั่วไป (คุณวุฒิ)	๒	๒	๒	๒	-	-	-	
ผู้ช่วยเจ้าพนักงานธุรการ (คุณวุฒิ)	๑	๒	๒	๒	+๑	-	-	
พนักงานขับรถยนต์ (ทักษะ)	๓	๒	๒	๒	- ๑	-	-	
พนักงานจ้างทั่วไป								
พนักงานขับรถยนต์	๑	๑	๑	๑	-	-	-	
กองคลัง (๐๔)								
ผู้อำนวยการกองคลัง (นักบริหารงานการคลัง ระดับกลาง)	๑	๑	๑	๑	-	-	-	
หัวหน้าฝ่ายเร่งรัดและจัดเก็บรายได้ (นักบริหารงานการคลัง ระดับต้น)	๑	๑	๑	๑	-	-	-	
หัวหน้าฝ่ายการเงินและบัญชี (นักบริหารงานการคลัง ระดับต้น)	๑	๑	๑	๑	-	-	-	
หัวหน้าฝ่ายบริหารงานคลัง(นักบริหารงานการคลัง ระดับต้น)	๑	๑	๑	๑	-	-	-	

ส่วนราชการ	กรอบ อัตรา กำลัง เดิม	กรอบอัตรากำลังตำแหน่งที่ คาดว่าจะต้องใช้ในช่วง ระยะเวลา ๓ ปีข้างหน้า			อัตรากำลังคน เพิ่ม/ลด			หมายเหตุ
		๒๕๖๗	๒๕๖๘	๒๕๖๙	๒๕๖๗	๒๕๖๘	๒๕๖๙	
นักวิชาการเงินและบัญชีปฏิบัติการ/ชำนาญการ	๖	๖	๖	๖	-	-	-	
นักวิชาการคลังปฏิบัติการ/ชำนาญการ	๑	๑	๑	๑	-	-	-	
เจ้าพนักงานธุรการปฏิบัติงาน/ชำนาญงาน	๓	๓	๓	๓	-	-	-	
เจ้าพนักงานการเงินและบัญชีปฏิบัติงาน/ชำนาญงาน	๖	๖	๖	๖	-	-	-	
เจ้าพนักงานการคลังปฏิบัติงาน/ชำนาญงาน	๑	๑	๑	๑	-	-	-	
พนักงานจ้างตามภารกิจ								
ผู้ช่วยเจ้าพนักงานธุรการ (คุณวุฒิ)	๓	๓	๓	๓	-	-	-	
ผู้ช่วยเจ้าพนักงานการเงินและบัญชี (คุณวุฒิ)	๔	๔	๔	๔	-	-	-	
พนักงานขับรถยนต์ (ทักษะ)	๑	๑	๑	๑	-	-	-	
กองช่าง (๐๕)								
ผู้อำนวยการกองช่าง (นักบริหารงานช่าง ระดับกลาง)	๑	๑	๑	๑	-	-	-	
หัวหน้าฝ่ายก่อสร้างและซ่อมบำรุง (นักบริหารงานช่าง ระดับต้น)	๑	๑	๑	๑	-	-	-	
หัวหน้าฝ่ายสำรวจและออกแบบ (นักบริหารงานช่าง ระดับต้น)	๑	๑	๑	๑	-	-	-	
หัวหน้าฝ่ายสาธารณูปโภค (นักบริหารงานช่าง ระดับต้น)	๑	๑	๑	๑	-	-	-	
หัวหน้าฝ่ายเครื่องจักรกล (นักบริหารงานช่าง ระดับต้น)	๑	๑	๑	๑	-	-	-	
นักจัดการงานทั่วไปปฏิบัติการ/ชำนาญการ	๓	๓	๓	๓	-	-	-	
วิศวกรโยธาปฏิบัติการ/ชำนาญการ	๔	๔	๔	๔	-	-	-	
สถาปนิกปฏิบัติการ/ชำนาญการ	๑	๑	๑	๑	-	-	-	
นักผังเมืองปฏิบัติการ/ชำนาญการ	๑	๑	๑	๑	-	-	-	
วิศวกรเครื่องกลปฏิบัติการ/ชำนาญการ	๑	๑	๑	๑	-	-	-	
วิศวกรไฟฟ้าปฏิบัติการ/ชำนาญการ	๑	๑	๑	๑	-	-	-	
เจ้าพนักงานธุรการปฏิบัติงาน/ชำนาญงาน	๖	๖	๖	๖	-	-	-	
เจ้าพนักงานพัสดุปฏิบัติงาน/ชำนาญงาน	๑	๑	๑	๑	-	-	-	
นายช่างโยธา อาวุโส	๑	๑	๑	๑	-	-	-	
นายช่างโยธาปฏิบัติงาน/ชำนาญงาน	๑๔	๑๔	๑๔	๑๔	-	-	-	
นายช่างเขียนแบบปฏิบัติงาน/ชำนาญงาน	๑	๑	๑	๑	-	-	-	
นายช่างสำรวจปฏิบัติงาน/ชำนาญงาน	๒	๒	๒	๒	-	-	-	
นายช่างเครื่องกลปฏิบัติงาน/ชำนาญงาน	๔	๔	๔	๔	-	-	-	
นายช่างไฟฟ้าปฏิบัติงาน/ชำนาญงาน	๒	๒	๒	๒	-	-	-	

ส่วนราชการ	กรอบ อัตรา กำลัง เดิม	กรอบอัตรากำลังตำแหน่งที่ คาดว่าจะต้องใช้ในช่วง ระยะเวลา ๓ ปีข้างหน้า			อัตรากำลังคน เพิ่ม/ลด			หมายเหตุ
		๒๕๖๗	๒๕๖๘	๒๕๖๙	๒๕๖๗	๒๕๖๘	๒๕๖๙	
ลูกจ้างประจำ								
พนักงานขับเครื่องจักรกลขนาดเบา	๕	๔	๔	๔	- ๑	-	-	ว่างให้ ยุบ
พนักงานขับเครื่องจักรกลขนาดกลาง	๒	๑	๑	๑	- ๑	-	-	ว่างให้ ยุบ
พนักงานจ้างตามภารกิจ								
ผู้ช่วยวิศวกรโยธา (คุณวุฒิ)	๑	๒	๒	๒	+๑	-	-	
ผู้ช่วยเจ้าพนักงานธุรการ (คุณวุฒิ)	๓	๓	๓	๓	-	-	-	
ผู้ช่วยนายช่างโยธา	๒	๓	๓	๓	+๑	-	-	
ผู้ช่วยนายช่างเขียนแบบ (คุณวุฒิ)	๓	๓	๓	๓	-	-	-	
ผู้ช่วยนายช่างไฟฟ้า (คุณวุฒิ)	๑	๑	๑	๑	-	-	-	
พนักงานขับเครื่องจักรกลและยานพาหนะ (ทักษะ)	๔๐	๔๐	๔๐	๔๐	-	-	-	
พนักงานจ้างทั่วไป								
พนักงานสำรวจ	๖	๖	๖	๖	-	-	-	
พนักงานซ่อมผิวจราจรลาดยาง	๖	๖	๖	๖	-	-	-	
พนักงานขับเครื่องจักรกลและยานพาหนะ	๒๔	๒๔	๒๔	๒๔	-	-	-	
พนักงานซ่อมเครื่องจักรกลและยานพาหนะ	๕	๕	๕	๕	-	-	-	
พนักงานซัดขุดเจาะบ่อบาดาล	๔	๔	๔	๔	-	-	-	
พนักงานทำความสะอาด	๑	๑	๑	๑	-	-	-	
เจ้าหน้าที่รักษาความปลอดภัย	๒	๒	๒	๒	-	-	-	
คนสวน	๒	๒	๒	๒	-	-	-	
กองสาธารณสุข (๐๖)								
ผู้อำนวยการกองสาธารณสุข (นักบริหารงานสาธารณสุข และสิ่งแวดล้อม ระดับกลาง)	๑	๑	๑	๑	-	-	-	
หัวหน้าฝ่ายบริหารงานสาธารณสุข (นักบริหารงาน สาธารณสุขและสิ่งแวดล้อม ระดับต้น)	๑	๑	๑	๑	-	-	-	
หัวหน้าฝ่ายส่งเสริมสิ่งแวดล้อม (นักบริหารงาน สาธารณสุขและสิ่งแวดล้อม ระดับต้น)	๑	๑	๑	๑	-	-	-	
นักจัดการงานทั่วไปปฏิบัติการ/ชำนาญการ	๑	๑	๑	๑	-	-	-	
นักวิชาการสาธารณสุขชำนาญการพิเศษ	๑	๑	๑	๑	-	-	-	
นักวิชาการสาธารณสุขปฏิบัติการ/ชำนาญการ	๒	๒	๒	๒	-	-	-	
พยาบาลวิชาชีพปฏิบัติการ/ชำนาญการ	๑	๑	๑	๑	-	-	-	
นักกายภาพบำบัดปฏิบัติการ/ชำนาญการ	๑	๑	๑	๑	-	-	-	

ส่วนราชการ	กรอบ อัตรา กำลัง เดิม	กรอบอัตรากำลังตำแหน่งที่ คาดว่าจะต้องใช้ในช่วง ระยะเวลา ๓ ปีข้างหน้า			อัตรากำลังคน เพิ่ม/ลด			หมายเหตุ
		๒๕๖๗	๒๕๖๘	๒๕๖๙	๒๕๖๗	๒๕๖๘	๒๕๖๙	
แพทย์แผนไทยปฏิบัติการ/ชำนาญการ	๑	๑	๑	๑	-	-	-	
นักวิชาการสุขาภิบาลปฏิบัติการ/ชำนาญการ	๑	๑	๑	๑	-	-	-	
นักวิชาการสิ่งแวดล้อมปฏิบัติการ/ชำนาญการ	๑	๑	๑	๑	-	-	-	
เภสัชกรปฏิบัติการ/ชำนาญการ	-	๑	๑	๑	+๑	-	-	
ทันตแพทย์ปฏิบัติการ/ชำนาญการ	-	๑	๑	๑	+๑	-	-	
นายแพทย์ปฏิบัติการ/ชำนาญการ	-	๑	๑	๑	+๑	-	-	
วิศวกรสุขาภิบาลปฏิบัติการ/ชำนาญการ	๑	๑	๑	๑	-	-	-	
เจ้าพนักงานธุรการปฏิบัติงาน/ชำนาญงาน	๓	๓	๓	๓	-	-	-	
เจ้าพนักงานพัสดุปฏิบัติงาน/ชำนาญงาน	๑	๑	๑	๑	-	-	-	
เจ้าพนักงานสาธารณสุขปฏิบัติงาน/ชำนาญงาน	๑	๑	๑	๑	-	-	-	
พนักงานจ้างตามภารกิจ								
ผู้ช่วยนักจัดการงานทั่วไป (คุณวุฒิ)	๑	๒	๒	๒	+๑	-	-	
ผู้ช่วยนักวิชาการสาธารณสุข (คุณวุฒิ)	๑	๑	๑	๑	-	-	-	
ผู้ช่วยนักวิชาการสิ่งแวดล้อม (คุณวุฒิ)	๑	๑	๑	๑	-	-	-	
ผู้ช่วยเจ้าพนักงานธุรการ (คุณวุฒิ)	๑	๑	๑	๑	-	-	-	
ผู้ช่วยเจ้าพนักงานพัสดุ (คุณวุฒิ)	๑	๑	๑	๑	-	-	-	
พนักงานขับเครื่องจักรกลและยานพาหนะ (ทักษะ)	๑	๑	๑	๑	-	-	-	
พนักงานจ้างทั่วไป								
พนักงานขับเครื่องจักรกลและยานพาหนะ	๑	๑	๑	๑	-	-	-	
พนักงานขับรถยนต์	๒	๒	๒	๒	-	-	-	
พนักงานทำความสะอาด (ประจำรถสุขา)	๑	-	-	-	-๑	-	-	
กองยุทธศาสตร์และงบประมาณ (๐๗)								
ผู้อำนวยการกองยุทธศาสตร์และงบประมาณ (นักบริหารงานทั่วไป ระดับกลาง)	๑	๑	๑	๑	-	-	-	
หัวหน้าฝ่ายนโยบายและแผนงาน (นักบริหารงานทั่วไป ระดับต้น)	๑	๑	๑	๑	-	-	-	
หัวหน้าฝ่ายงบประมาณ (นักบริหารงานทั่วไป ระดับต้น)	๑	๑	๑	๑	-	-	-	
หัวหน้าฝ่ายตรวจติดตามและประเมินผล (นักบริหารงานทั่วไป ระดับต้น)	๑	๑	๑	๑	-	-	-	
หัวหน้าฝ่ายสถิติข้อมูลและสารสนเทศ (นักบริหารงานทั่วไป ระดับต้น)	๑	๑	๑	๑	-	-	-	
นักวิเคราะห์นโยบายและแผนปฏิบัติการ/ชำนาญการ	๖	๖	๖	๖	-	-	-	
นักวิชาการคอมพิวเตอร์แผนปฏิบัติการ/ชำนาญการ	๑	๑	๑	๑	-	-	-	
นักประชาสัมพันธ์ปฏิบัติการ/ชำนาญการ	๑	๑	๑	๑	-	-	-	

ส่วนราชการ	กรอบ อัตรา กำลัง เดิม	กรอบอัตรากำลังตำแหน่งที่ คาดว่าจะต้องใช้ในช่วง ระยะเวลา ๓ ปีข้างหน้า			อัตรากำลังคน เพิ่ม/ลด			หมายเหตุ
		๒๕๖๗	๒๕๖๘	๒๕๖๙	๒๕๖๗	๒๕๖๘	๒๕๖๙	
เจ้าพนักงานธุรการปฏิบัติงาน/ชำนาญงาน	๕	๕	๕	๕	-	-	-	
เจ้าพนักงานประชาสัมพันธ์ปฏิบัติงาน/ชำนาญงาน	๑	๑	๑	๑	-	-	-	
พนักงานจ้างตามภารกิจ								
ผู้ช่วยนักวิชาการคอมพิวเตอร์ (คุณวุฒิ)	๑	๑	๑	๑	-	-	-	
ผู้ช่วยเจ้าพนักงานประชาสัมพันธ์ (คุณวุฒิ)	๑	๑	๑	๑	-	-	-	
ผู้ช่วยเจ้าพนักงานธุรการ (คุณวุฒิ)	๒	๒	๒	๒	-	-	-	
พนักงานจ้างทั่วไป								
พนักงานขับรถยนต์	๒	๒	๒	๒	-	-	-	
กองการศึกษา ศาสนา และวัฒนธรรม (๐๘)								
ผู้อำนวยการกองการศึกษา(นักบริหารงานการศึกษา ระดับกลาง)	๑	๑	๑	๑	-	-	-	
หัวหน้าฝ่ายส่งเสริมการศึกษา(นักบริหารงานการศึกษา ระดับต้น)	๑	๑	๑	๑	-	-	-	
หัวหน้าฝ่ายบริหารการศึกษา(นักบริหารงานการศึกษา ระดับต้น)	๑	๑	๑	๑	-	-	-	
นักจัดการงานทั่วไปปฏิบัติการ/ชำนาญการ	๒	๒	๒	๒	-	-	-	
นักวิชาการศึกษาชำนาญการพิเศษ	๑	๑	๑	๑	-	-	-	
นักวิชาการศึกษาปฏิบัติการ/ชำนาญการ	๓	๓	๓	๓	-	-	-	
นักสันทนการปฏิบัติการ/ชำนาญการ	๑	-	-	-	- ๑	-	-	
เจ้าพนักงานธุรการปฏิบัติงาน/ชำนาญงาน	๑	๑	๑	๑	-	-	-	
เจ้าพนักงานพัสดุปฏิบัติงาน/ชำนาญงาน	๑	๑	๑	๑	-	-	-	
พนักงานจ้างตามภารกิจ								
ผู้ช่วยนักจัดการงานทั่วไป (คุณวุฒิ)	๕	๕	๕	๕	-	-	-	
ผู้ช่วยนักวิชาการศึกษา (คุณวุฒิ)	-	๑	๑	๑	+๑	-	-	
ผู้ช่วยเจ้าพนักงานธุรการ (คุณวุฒิ)	๒	๒	๒	๒	-	-	-	
ผู้ช่วยเจ้าพนักงานพัสดุ (คุณวุฒิ)	๑	๑	๑	๑	-	-	-	
พนักงานจ้างทั่วไป								
คนสวน	-	๑	๑	๑	+๑	-	-	
พนักงานทำความสะอาด	-	๑	๑	๑	+๑	-	-	
หน่วยตรวจสอบภายใน (๑๒)								
นักวิชาการตรวจสอบภายในปฏิบัติการ/ชำนาญการ	๔	๔	๔	๔	-	-	-	
เจ้าพนักงานการเงินและบัญชีปฏิบัติงาน/ชำนาญงาน	๑	๑	๑	๑	-	-	-	

ส่วนราชการ	กรอบ อัตรา กำลัง เดิม	กรอบอัตรากำลังตำแหน่งที่ คาดว่าจะต้องใช้ในช่วง ระยะเวลา ๓ ปีข้างหน้า			อัตรากำลังคน เพิ่ม/ลด			หมายเหตุ
		๒๕๖๗	๒๕๖๘	๒๕๖๙	๒๕๖๗	๒๕๖๘	๒๕๖๙	
กองพัสดุและทรัพย์สิน (๒๑)								
นักบริหารงานการคลัง ระดับกลาง (ผู้อำนวยการกอง)	๑	๑	๑	๑	-	-	-	
หัวหน้าฝ่ายทะเบียนพัสดุและทรัพย์สิน (นักบริหารงาน การคลัง ระดับต้น)	๑	๑	๑	๑	-	-	-	
หัวหน้าฝ่ายจัดหาพัสดุ (นักบริหารงานการคลัง ระดับต้น)	๑	๑	๑	๑	-	-	-	
นักวิชาการพัสดุปฏิบัติการ/ชำนาญการ	๒	๒	๒	๒	-	-	-	
เจ้าพนักงานธุรการปฏิบัติงาน/ชำนาญงาน	๑	๑	๑	๑	-	-	-	
เจ้าพนักงานพัสดุปฏิบัติงาน/ชำนาญงาน	๘	๘	๘	๘	-	-	-	
พนักงานจ้างตามภารกิจ								
ผู้ช่วยเจ้าพนักงานธุรการ (คุณวุฒิ)	๑	๑	๑	๑	-	-	-	
ผู้ช่วยเจ้าพนักงานพัสดุ (คุณวุฒิ)	๒	๒	๒	๒	-	-	-	
กองการเจ้าหน้าที่ (๒๙)								
ผู้อำนวยการกองการเจ้าหน้าที่ (นักบริหารงานทั่วไป ระดับกลาง)	๑	๑	๑	๑	-	-	-	
หัวหน้าฝ่ายสรรหาและบรรจุแต่งตั้ง(นักบริหารงานทั่วไป ระดับต้น)	๑	๑	๑	๑	-	-	-	
หัวหน้าฝ่ายส่งเสริมและพัฒนาบุคลากร(นักบริหารงานทั่วไป ระดับต้น)	๑	๑	๑	๑	-	-	-	
หัวหน้าฝ่ายวินัยและส่งเสริมคุณธรรม(นักบริหารงานทั่วไป ระดับต้น)	๑	๑	๑	๑	-	-	-	
นักจัดการงานทั่วไปปฏิบัติการ/ชำนาญการ	๑	๑	๑	๑	-	-	-	
นักทรัพยากรบุคคลปฏิบัติการ/ชำนาญการ	๗	๗	๗	๗	-	-	-	
นิติกรปฏิบัติการ/ชำนาญการ	๒	๒	๒	๒	-	-	-	
เจ้าพนักงานธุรการปฏิบัติงาน/ชำนาญงาน	๓	๓	๓	๓	-	-	-	
พนักงานจ้างตามภารกิจ								
ผู้ช่วยเจ้าพนักงานธุรการ (คุณวุฒิ)	๑	๑	๑	๑	-	-	-	
ผู้ช่วยนักทรัพยากรบุคคล (คุณวุฒิ)	๒	๒	๒	๒	-	-	-	
พนักงานจ้างทั่วไป								
พนักงานขับรถยนต์	๑	๑	๑	๑	-	-	-	
บริกร (คนพิการ)	๑	๑	๑	๑	-	-	-	

ส่วนราชการ	กรอบ อัตรา กำลัง เดิม	กรอบอัตรากำลังตำแหน่งที่ คาดว่าจะต้องใช้ในช่วง ระยะเวลา ๓ ปีข้างหน้า			อัตรากำลังคน เพิ่ม/ลด			หมายเหตุ
		๒๕๖๗	๒๕๖๘	๒๕๖๙	๒๕๖๗	๒๕๖๘	๒๕๖๙	
โรงเรียนองค์การบริหารส่วนจังหวัด เพชรบูรณ์								
ผู้อำนวยการสถานศึกษา	๑	๑	๑	๑	-	-	-	งบกรม
รองผู้อำนวยการสถานศึกษา	๒	๒	๒	๒	-	-	-	งบกรม
ครู	๓๘	๓๘	๓๘	๓๘	-	-	-	งบกรม
ครูผู้ช่วย	๘	๑๑	๑๗	๒๒	+๓	+๖	+๕	อัตราที่ กำหนดเพิ่ม จะสรรหา ก็ต่อเมื่อ ได้รับ จัดสรร อัตรา และ งบประมาณ แล้ว
พนักงานจ้างตามภารกิจ								
ผู้ช่วยเจ้าหน้าที่การเงินและบัญชี (คุณวุฒิ) (บุคลากรสนับสนุนการสอน)	๒	๒	๒	๒	-	-	-	งบกรม
ผู้ช่วยเจ้าหน้าที่พัสดุ (คุณวุฒิ) (บุคลากรสนับสนุนการสอน)	๑	๑	๑	๑	-	-	-	งบกรม
ผู้ช่วยเจ้าพนักงานธุรการ (คุณวุฒิ)	๑	๑	๑	๑	-	-	-	งบ อบจ.
พนักงานขับรถยนต์ (ทักษะ)	๒	๒	๒	๒	-	-	-	งบ อบจ.
พนักงานจ้างทั่วไป								
พนักงานขับรถยนต์	๒	๒	๒	๒	-	-	-	งบกรม
พนักงานบริการ	๑	๑	๑	๑	-	-	-	งบ อบจ.
พนักงานทำความสะอาด	๒	๒	๒	๒	-	-	-	งบ อบจ.

ส่วนราชการ	กรอบ อัตรา กำลัง เดิม	กรอบอัตรากำลังตำแหน่งที่ คาดว่าจะต้องใช้ในช่วง ระยะเวลา ๓ ปีข้างหน้า			อัตรากำลังคน เพิ่ม/ลด			หมายเหตุ
		๒๕๖๗	๒๕๖๘	๒๕๖๙	๒๕๖๗	๒๕๖๘	๒๕๖๙	
สอน./รพ.สต. จำนวน ๖๒ แห่ง								
๑. รพ.สต.ท่าพล (ขนาดใหญ่ ๑๔ อัตรา)								
ผู้อำนวยการ สอน. รพ.สต. นักวิชาการสาธารณสุขชำนาญการ	๑	๑	๑	๑	-	-	-	
กลุ่มบริหารสาธารณสุข								
นักวิชาการสาธารณสุขปฏิบัติการ/ชำนาญการ	๑	๑	๑	๑	-	-	-	
เจ้าพนักงานการเงินและบัญชีปฏิบัติงาน/ชำนาญงาน	๑	๑	๑	๑	-	-	-	
เจ้าพนักงานธุรการปฏิบัติงาน/ชำนาญงาน	๑	๑	๑	๑	-	-	-	
กลุ่มส่งเสริมป้องกันควบคุมโรค								
นักวิชาการสาธารณสุขปฏิบัติการ/ชำนาญการ	๑	๑	๑	๑	-	-	-	
เจ้าพนักงานสาธารณสุขปฏิบัติงาน/ชำนาญงาน	๑	๑	๑	๑	-	-	-	
พยาบาลวิชาชีพปฏิบัติการ/ชำนาญการ	๑	๑	๑	๑	-	-	-	
เจ้าพนักงานทันตสาธารณสุขปฏิบัติงาน/ชำนาญงาน	๑	๑	๑	๑	-	-	-	
กลุ่มเวชปฏิบัติครอบครัว								
พยาบาลวิชาชีพปฏิบัติการ/ชำนาญการ	๒	๒	๒	๒	-	-	-	
นักวิชาการสาธารณสุขปฏิบัติการ/ชำนาญการ	๑	๑	๑	๑	-	-	-	
เจ้าพนักงานสาธารณสุขปฏิบัติงาน/ชำนาญงาน	๑	๑	๑	๑	-	-	-	
แพทย์แผนไทยปฏิบัติการ/ชำนาญการ	๑	๑	๑	๑	-	-	-	
เภสัชกรปฏิบัติการ/ชำนาญการ	๑	๑	๑	๑	-	-	-	
๒. รพ.สต.วังซอก (ขนาดกลาง ๑๒ อัตรา)								
ผู้อำนวยการ สอน. รพ.สต. นักวิชาการสาธารณสุขชำนาญการ	๑	๑	๑	๑	-	-	-	
กลุ่มบริหารสาธารณสุข								
นักวิชาการสาธารณสุขปฏิบัติการ/ชำนาญการ	๑	๑	๑	๑	-	-	-	
เจ้าพนักงานการเงินและบัญชีปฏิบัติงาน/ชำนาญงาน	๑	๑	๑	๑	-	-	-	
เจ้าพนักงานธุรการปฏิบัติงาน/ชำนาญงาน	๑	๑	๑	๑	-	-	-	
กลุ่มส่งเสริมป้องกันควบคุมโรค								
นักวิชาการสาธารณสุขปฏิบัติการ/ชำนาญการ	๑	๑	๑	๑	-	-	-	
พยาบาลวิชาชีพปฏิบัติการ/ชำนาญการ	๑	๑	๑	๑	-	-	-	
เจ้าพนักงานทันตสาธารณสุขปฏิบัติงาน/ชำนาญงาน	๑	๑	๑	๑	-	-	-	
กลุ่มเวชปฏิบัติครอบครัว								
พยาบาลวิชาชีพปฏิบัติการ/ชำนาญการ	๒	๒	๒	๒	-	-	-	
นักวิชาการสาธารณสุขปฏิบัติการ/ชำนาญการ	๑	๑	๑	๑	-	-	-	
แพทย์แผนไทยปฏิบัติการ/ชำนาญการ	๑	๑	๑	๑	-	-	-	
เจ้าพนักงานเภสัชกรรมปฏิบัติงาน/ชำนาญงาน	๑	๑	๑	๑	-	-	-	
๓. รพ.สต.ป่าแดง (ขนาดกลาง ๑๒ อัตรา)								
ผู้อำนวยการ สอน. รพ.สต. นักวิชาการสาธารณสุขชำนาญการ	๑	๑	๑	๑	-	-	-	
กลุ่มบริหารสาธารณสุข								
นักวิชาการสาธารณสุขปฏิบัติการ/ชำนาญการ	๑	๑	๑	๑	-	-	-	
เจ้าพนักงานการเงินและบัญชีปฏิบัติงาน/ชำนาญงาน	๑	๑	๑	๑	-	-	-	
เจ้าพนักงานธุรการปฏิบัติงาน/ชำนาญงาน	๑	๑	๑	๑	-	-	-	
กลุ่มส่งเสริมป้องกันควบคุมโรค								
เจ้าพนักงานสาธารณสุขปฏิบัติงาน/ชำนาญงาน	๑	๑	๑	๑	-	-	-	
พยาบาลวิชาชีพปฏิบัติการ/ชำนาญการ	๑	๑	๑	๑	-	-	-	
เจ้าพนักงานทันตสาธารณสุขปฏิบัติงาน/ชำนาญงาน	๑	๑	๑	๑	-	-	-	

ส่วนราชการ	กรอบ อัตรา กำลัง เดิม	กรอบอัตรากำลังตำแหน่งที่ คาดว่าจะต้องใช้ในช่วง ระยะเวลา ๓ ปีข้างหน้า			อัตรากำลังคน เพิ่ม/ลด			หมายเหตุ
		๒๕๖๗	๒๕๖๘	๒๕๖๙	๒๕๖๗	๒๕๖๘	๒๕๖๙	
กลุ่มเวชปฏิบัติครอบครัว								
พยาบาลวิชาชีพปฏิบัติการ/ชำนาญการ	๒	๒	๒	๒	-	-	-	
นักวิชาการสาธารณสุขปฏิบัติการ/ชำนาญการ	๑	๑	๑	๑	-	-	-	
แพทย์แผนไทยปฏิบัติการ/ชำนาญการ	๑	๑	๑	๑	-	-	-	
เภสัชกรปฏิบัติการ/ชำนาญการ	๑	๑	๑	๑	-	-	-	
๔. รพ.สต.บ้านพลา (ขนาดกลาง ๑๒ อัตรา)								
ผู้อำนวยการ สอน. รพ.สต. พยาบาลวิชาชีพชำนาญการ	๑	๑	๑	๑	-	-	-	
กลุ่มบริหารสาธารณสุข								
นักวิชาการสาธารณสุขปฏิบัติการ/ชำนาญการ	๑	๑	๑	๑	-	-	-	
เจ้าพนักงานการเงินและบัญชีปฏิบัติงาน/ชำนาญงาน	๑	๑	๑	๑	-	-	-	
เจ้าพนักงานธุรการปฏิบัติงาน/ชำนาญงาน	๑	๑	๑	๑	-	-	-	
กลุ่มส่งเสริมป้องกันควบคุมโรค								
นักวิชาการสาธารณสุขปฏิบัติการ/ชำนาญการ	๑	๑	๑	๑	-	-	-	
พยาบาลวิชาชีพปฏิบัติการ/ชำนาญการ	๑	๑	๑	๑	-	-	-	
เจ้าพนักงานทันตสาธารณสุขปฏิบัติงาน/ชำนาญงาน	๑	๑	๑	๑	-	-	-	
กลุ่มเวชปฏิบัติครอบครัว								
พยาบาลวิชาชีพปฏิบัติการ/ชำนาญการ	๒	๒	๒	๒	-	-	-	
นักวิชาการสาธารณสุขปฏิบัติการ/ชำนาญการ	๑	๑	๑	๑	-	-	-	
แพทย์แผนไทยปฏิบัติการ/ชำนาญการ	๑	๑	๑	๑	-	-	-	
เจ้าพนักงานเภสัชกรรมปฏิบัติงาน/ชำนาญงาน	๑	๑	๑	๑	-	-	-	
๕. รพ.สต.สะเตียง (ขนาดใหญ่ ๑๔ อัตรา)								
ผู้อำนวยการ สอน. รพ.สต. พยาบาลวิชาชีพชำนาญการ	๑	๑	๑	๑	-	-	-	
กลุ่มบริหารสาธารณสุข								
นักวิชาการสาธารณสุขปฏิบัติการ/ชำนาญการ	๑	๑	๑	๑	-	-	-	
เจ้าพนักงานการเงินและบัญชีปฏิบัติงาน/ชำนาญงาน	๑	๑	๑	๑	-	-	-	
เจ้าพนักงานธุรการปฏิบัติงาน/ชำนาญงาน	๑	๑	๑	๑	-	-	-	
กลุ่มส่งเสริมป้องกันควบคุมโรค								
นักวิชาการสาธารณสุขปฏิบัติการ/ชำนาญการ	๑	๑	๑	๑	-	-	-	
เจ้าพนักงานสาธารณสุขปฏิบัติงาน/ชำนาญงาน	๑	๑	๑	๑	-	-	-	
พยาบาลวิชาชีพปฏิบัติการ/ชำนาญการ	๑	๑	๑	๑	-	-	-	
เจ้าพนักงานทันตสาธารณสุขปฏิบัติงาน/ชำนาญงาน	๑	๑	๑	๑	-	-	-	
กลุ่มเวชปฏิบัติครอบครัว								
พยาบาลวิชาชีพปฏิบัติการ/ชำนาญการ	๒	๒	๒	๒	-	-	-	
นักวิชาการสาธารณสุขปฏิบัติการ/ชำนาญการ	๒	๒	๒	๒	-	-	-	
แพทย์แผนไทยปฏิบัติการ/ชำนาญการ	๑	๑	๑	๑	-	-	-	
เภสัชกรปฏิบัติการ/ชำนาญการ	๑	๑	๑	๑	-	-	-	
๖. รพ.สต.น้ำร้อน (อ.เมือง) (ขนาดกลาง ๑๒ อัตรา)								
ผู้อำนวยการ สอน. รพ.สต. นักวิชาการสาธารณสุขชำนาญการ	๑	๑	๑	๑	-	-	-	
กลุ่มบริหารสาธารณสุข								
นักวิชาการสาธารณสุขปฏิบัติการ/ชำนาญการ	๑	๑	๑	๑	-	-	-	
เจ้าพนักงานการเงินและบัญชีปฏิบัติงาน/ชำนาญงาน	๑	๑	๑	๑	-	-	-	
เจ้าพนักงานธุรการปฏิบัติงาน/ชำนาญงาน	๑	๑	๑	๑	-	-	-	

ส่วนราชการ	กรอบ อัตรา กำลัง เดิม	กรอบอัตรากำลังตำแหน่งที่ คาดว่าจะต้องใช้ในช่วง ระยะเวลา ๓ ปีข้างหน้า			อัตรากำลังคน เพิ่ม/ลด			หมายเหตุ
		๒๕๖๗	๒๕๖๘	๒๕๖๙	๒๕๖๗	๒๕๖๘	๒๕๖๙	
กลุ่มส่งเสริมป้องกันควบคุมโรค								
นักวิชาการสาธารณสุขปฏิบัติการ/ชำนาญการ	๑	๑	๑	๑	-	-	-	
พยาบาลวิชาชีพปฏิบัติการ/ชำนาญการ	๑	๑	๑	๑	-	-	-	
เจ้าพนักงานทันตสาธารณสุขปฏิบัติงาน/ชำนาญงาน	๑	๑	๑	๑	-	-	-	
กลุ่มเวชปฏิบัติครอบครัว								
พยาบาลวิชาชีพปฏิบัติการ/ชำนาญการ	๒	๒	๒	๒	-	-	-	
นักวิชาการสาธารณสุขปฏิบัติการ/ชำนาญการ	๑	๑	๑	๑	-	-	-	
แพทย์แผนไทยปฏิบัติการ/ชำนาญการ	๑	๑	๑	๑	-	-	-	
เภสัชกรปฏิบัติการ/ชำนาญการ	๑	๑	๑	๑	-	-	-	
๗. รพ.สต.วังชมภู (สามแยก) (ขนาดใหญ่ ๑๔ อัตรา)								
ผู้อำนวยการ สอน. รพ.สต. พยาบาลวิชาชีพชำนาญการ	๑	๑	๑	๑	-	-	-	
กลุ่มบริหารสาธารณสุข								
นักวิชาการสาธารณสุขปฏิบัติการ/ชำนาญการ	๑	๑	๑	๑	-	-	-	
เจ้าพนักงานการเงินและบัญชีปฏิบัติงาน/ชำนาญงาน	๑	๑	๑	๑	-	-	-	
เจ้าพนักงานธุรการปฏิบัติงาน/ชำนาญงาน	๑	๑	๑	๑	-	-	-	
กลุ่มส่งเสริมป้องกันควบคุมโรค								
นักวิชาการสาธารณสุขปฏิบัติการ/ชำนาญการ	๒	๒	๒	๒	-	-	-	
พยาบาลวิชาชีพปฏิบัติการ/ชำนาญการ	๑	๑	๑	๑	-	-	-	
เจ้าพนักงานทันตสาธารณสุขปฏิบัติงาน/ชำนาญงาน	๑	๑	๑	๑	-	-	-	
กลุ่มเวชปฏิบัติครอบครัว								
พยาบาลวิชาชีพปฏิบัติการ/ชำนาญการ	๒	๒	๒	๒	-	-	-	
นักวิชาการสาธารณสุขปฏิบัติการ/ชำนาญการ	๒	๒	๒	๒	-	-	-	
แพทย์แผนไทยปฏิบัติการ/ชำนาญการ	๑	๑	๑	๑	-	-	-	
เจ้าพนักงานเภสัชกรรมปฏิบัติงาน/ชำนาญงาน	๑	๑	๑	๑	-	-	-	
๘. รพ.สต.งักะยาง (ขนาดเล็ก ๗ อัตรา)								
ผู้อำนวยการ สอน. รพ.สต. นักวิชาการสาธารณสุขชำนาญการ	๑	๑	๑	๑	-	-	-	
กลุ่มบริหารสาธารณสุข								
นักวิชาการสาธารณสุขปฏิบัติการ/ชำนาญการ	๑	๑	๑	๑	-	-	-	
เจ้าพนักงานการเงินและบัญชีปฏิบัติงาน/ชำนาญงาน	๑	๑	๑	๑	-	-	-	
กลุ่มส่งเสริมป้องกันควบคุมโรค								
นักวิชาการสาธารณสุขปฏิบัติการ/ชำนาญการ	๑	๑	๑	๑	-	-	-	
พยาบาลวิชาชีพปฏิบัติการ/ชำนาญการ	๑	๑	๑	๑	-	-	-	
กลุ่มเวชปฏิบัติครอบครัว								
พยาบาลวิชาชีพปฏิบัติการ/ชำนาญการ	๑	๑	๑	๑	-	-	-	
นักวิชาการสาธารณสุขปฏิบัติการ/ชำนาญการ	๑	๑	๑	๑	-	-	-	
๙. รพ.สต.บ้านโคก (ขนาดใหญ่ ๑๔ อัตรา)								
ผู้อำนวยการ สอน. รพ.สต. นักวิชาการสาธารณสุขชำนาญการ	๑	๑	๑	๑	-	-	-	
กลุ่มบริหารสาธารณสุข								
นักวิชาการสาธารณสุขปฏิบัติการ/ชำนาญการ	๑	๑	๑	๑	-	-	-	
เจ้าพนักงานการเงินและบัญชีปฏิบัติงาน/ชำนาญงาน	๑	๑	๑	๑	-	-	-	
เจ้าพนักงานธุรการปฏิบัติงาน/ชำนาญงาน	๑	๑	๑	๑	-	-	-	

ส่วนราชการ	กรอบ อัตรา กำลัง เดิม	กรอบอัตรากำลังตำแหน่งที่ คาดว่าจะต้องใช้ในช่วง ระยะเวลา ๓ ปีข้างหน้า			อัตรากำลังคน เพิ่ม/ลด			หมายเหตุ
		๒๕๖๗	๒๕๖๘	๒๕๖๙	๒๕๖๗	๒๕๖๘	๒๕๖๙	
กลุ่มส่งเสริมป้องกันควบคุมโรค								
นักวิชาการสาธารณสุขปฏิบัติการ/ชำนาญการ	๑	๑	๑	๑	-	-	-	
เจ้าพนักงานสาธารณสุขปฏิบัติงาน/ชำนาญงาน	๑	๑	๑	๑	-	-	-	
พยาบาลวิชาชีพปฏิบัติการ/ชำนาญการ	๑	๑	๑	๑	-	-	-	
เจ้าพนักงานทันตสาธารณสุขปฏิบัติงาน/ชำนาญงาน	๑	๑	๑	๑	-	-	-	
กลุ่มเวชปฏิบัติครอบครัว								
พยาบาลวิชาชีพปฏิบัติการ/ชำนาญการ	๒	๒	๒	๒	-	-	-	
นักวิชาการสาธารณสุขปฏิบัติการ/ชำนาญการ	๑	๑	๑	๑	-	-	-	
เจ้าพนักงานสาธารณสุขปฏิบัติงาน/ชำนาญงาน	๑	๑	๑	๑	-	-	-	
แพทย์แผนไทยปฏิบัติการ/ชำนาญการ	๑	๑	๑	๑	-	-	-	
เภสัชกรปฏิบัติการ/ชำนาญการ	๑	๑	๑	๑	-	-	-	
๑๐. รพ.สต.บ้านท่าช้าง (ขนาดกลาง ๑๒ อัตรา)								
ผู้อำนวยการ สอน. รพ.สต. พยาบาลวิชาชีพชำนาญการ	๑	๑	๑	๑	-	-	-	
กลุ่มบริหารสาธารณสุข								
นักวิชาการสาธารณสุขปฏิบัติการ/ชำนาญการ	๑	๑	๑	๑	-	-	-	
เจ้าพนักงานการเงินและบัญชีปฏิบัติงาน/ชำนาญงาน	๑	๑	๑	๑	-	-	-	
เจ้าพนักงานธุรการปฏิบัติงาน/ชำนาญงาน	๑	๑	๑	๑	-	-	-	
กลุ่มส่งเสริมป้องกันควบคุมโรค								
นักวิชาการสาธารณสุขปฏิบัติการ/ชำนาญการ	๑	๑	๑	๑	-	-	-	
พยาบาลวิชาชีพปฏิบัติการ/ชำนาญการ	๑	๑	๑	๑	-	-	-	
เจ้าพนักงานทันตสาธารณสุขปฏิบัติงาน/ชำนาญงาน	๑	๑	๑	๑	-	-	-	
กลุ่มเวชปฏิบัติครอบครัว								
พยาบาลวิชาชีพปฏิบัติการ/ชำนาญการ	๒	๒	๒	๒	-	-	-	
นักวิชาการสาธารณสุขปฏิบัติการ/ชำนาญการ	๑	๑	๑	๑	-	-	-	
แพทย์แผนไทยปฏิบัติการ/ชำนาญการ	๑	๑	๑	๑	-	-	-	
เจ้าพนักงานสาธารณสุขปฏิบัติงาน/ชำนาญงาน	๑	๑	๑	๑	-	-	-	
๑๑. รพ.สต.บ้านตัว (ขนาดกลาง ๑๒ อัตรา)								
ผู้อำนวยการ สอน. รพ.สต. นักวิชาการสาธารณสุขชำนาญการ	๑	๑	๑	๑	-	-	-	
กลุ่มบริหารสาธารณสุข								
นักวิชาการสาธารณสุขปฏิบัติการ/ชำนาญการ	๑	๑	๑	๑	-	-	-	
เจ้าพนักงานการเงินและบัญชีปฏิบัติงาน/ชำนาญงาน	๑	๑	๑	๑	-	-	-	
เจ้าพนักงานธุรการปฏิบัติงาน/ชำนาญงาน	๑	๑	๑	๑	-	-	-	
กลุ่มส่งเสริมป้องกันควบคุมโรค								
นักวิชาการสาธารณสุขปฏิบัติการ/ชำนาญการ	๒	๒	๒	๒	-	-	-	
พยาบาลวิชาชีพปฏิบัติการ/ชำนาญการ	๑	๑	๑	๑	-	-	-	
กลุ่มเวชปฏิบัติครอบครัว								
พยาบาลวิชาชีพปฏิบัติการ/ชำนาญการ	๒	๒	๒	๒	-	-	-	
นักวิชาการสาธารณสุขปฏิบัติการ/ชำนาญการ	๑	๑	๑	๑	-	-	-	
แพทย์แผนไทยปฏิบัติการ/ชำนาญการ	๑	๑	๑	๑	-	-	-	
เภสัชกร ปฏิบัติการ/ชำนาญการ	๑	๑	๑	๑	-	-	-	

ส่วนราชการ	กรอบ อัตรา กำลัง เดิม	กรอบอัตรากำลังตำแหน่งที่ คาดว่าจะต้องใช้ในช่วง ระยะเวลา ๓ ปีข้างหน้า			อัตรากำลังคน เพิ่ม/ลด			หมายเหตุ
		๒๕๖๗	๒๕๖๘	๒๕๖๙	๒๕๖๗	๒๕๖๘	๒๕๖๙	
๑๒. รพ.สต.ภคเต็อ (ขนาดกลาง ๑๒ อัตรา)								
ผู้อำนวยการ สอน. รพ.สต. นักวิชาการสาธารณสุขชำนาญการ	๑	๑	๑	๑	-	-	-	
กลุ่มบริหารสาธารณสุข								
นักวิชาการสาธารณสุขปฏิบัติการ/ชำนาญการ	๑	๑	๑	๑	-	-	-	
เจ้าพนักงานการเงินและบัญชีปฏิบัติงาน/ชำนาญงาน	๑	๑	๑	๑	-	-	-	
เจ้าพนักงานธุรการปฏิบัติงาน/ชำนาญงาน	๑	๑	๑	๑	-	-	-	
กลุ่มส่งเสริมป้องกันควบคุมโรค								
นักวิชาการสาธารณสุขปฏิบัติการ/ชำนาญการ	๑	๑	๑	๑	-	-	-	
พยาบาลวิชาชีพปฏิบัติการ/ชำนาญการ	๑	๑	๑	๑	-	-	-	
เจ้าพนักงานทันตสาธารณสุขปฏิบัติงาน/ชำนาญงาน	๑	๑	๑	๑	-	-	-	
กลุ่มเวชปฏิบัติครอบครัว								
พยาบาลวิชาชีพปฏิบัติการ/ชำนาญการ	๒	๒	๒	๒	-	-	-	
นักวิชาการสาธารณสุขปฏิบัติการ/ชำนาญการ	๑	๑	๑	๑	-	-	-	
แพทย์แผนไทยปฏิบัติการ/ชำนาญการ	๑	๑	๑	๑	-	-	-	
เจ้าพนักงานเภสัชกรรมปฏิบัติงาน/ชำนาญงาน	๑	๑	๑	๑	-	-	-	
๑๓. รพ.สต.วังร่อง (ขนาดกลาง ๑๒ อัตรา)								
ผู้อำนวยการ สอน. รพ.สต. นักวิชาการสาธารณสุขชำนาญการ	๑	๑	๑	๑	-	-	-	
กลุ่มบริหารสาธารณสุข								
นักวิชาการสาธารณสุขปฏิบัติการ/ชำนาญการ	๑	๑	๑	๑	-	-	-	
เจ้าพนักงานการเงินและบัญชีปฏิบัติงาน/ชำนาญงาน	๑	๑	๑	๑	-	-	-	
เจ้าพนักงานธุรการปฏิบัติงาน/ชำนาญงาน	๑	๑	๑	๑	-	-	-	
กลุ่มส่งเสริมป้องกันควบคุมโรค								
นักวิชาการสาธารณสุขปฏิบัติการ/ชำนาญการ	๑	๑	๑	๑	-	-	-	
พยาบาลวิชาชีพปฏิบัติการ/ชำนาญการ	๑	๑	๑	๑	-	-	-	
เจ้าพนักงานทันตสาธารณสุขปฏิบัติงาน/ชำนาญงาน	๑	๑	๑	๑	-	-	-	
กลุ่มเวชปฏิบัติครอบครัว								
พยาบาลวิชาชีพปฏิบัติการ/ชำนาญการ	๒	๒	๒	๒	-	-	-	
เจ้าพนักงานสาธารณสุขปฏิบัติงาน/ชำนาญงาน	๑	๑	๑	๑	-	-	-	
แพทย์แผนไทยปฏิบัติการ/ชำนาญการ	๑	๑	๑	๑	-	-	-	
นักวิชาการสาธารณสุขปฏิบัติการ/ชำนาญการ	๑	๑	๑	๑	-	-	-	
๑๔. รพ.สต.บ้านกลาง (ขนาดกลาง ๑๒ อัตรา)								
ผู้อำนวยการ สอน. รพ.สต. พยาบาลวิชาชีพชำนาญการ	๑	๑	๑	๑	-	-	-	
กลุ่มบริหารสาธารณสุข								
นักวิชาการสาธารณสุขปฏิบัติการ/ชำนาญการ	๑	๑	๑	๑	-	-	-	
เจ้าพนักงานการเงินและบัญชีปฏิบัติงาน/ชำนาญงาน	๑	๑	๑	๑	-	-	-	
เจ้าพนักงานธุรการปฏิบัติงาน/ชำนาญงาน	๑	๑	๑	๑	-	-	-	
กลุ่มส่งเสริมป้องกันควบคุมโรค								
นักวิชาการสาธารณสุขปฏิบัติการ/ชำนาญการ	๑	๑	๑	๑	-	-	-	
พยาบาลวิชาชีพปฏิบัติการ/ชำนาญการ	๑	๑	๑	๑	-	-	-	
เจ้าพนักงานทันตสาธารณสุขปฏิบัติงาน/ชำนาญงาน	๑	๑	๑	๑	-	-	-	
กลุ่มเวชปฏิบัติครอบครัว								
พยาบาลวิชาชีพปฏิบัติการ/ชำนาญการ	๒	๒	๒	๒	-	-	-	
เจ้าพนักงานสาธารณสุขปฏิบัติงาน/ชำนาญงาน	๑	๑	๑	๑	-	-	-	
แพทย์แผนไทยปฏิบัติการ/ชำนาญการ	๑	๑	๑	๑	-	-	-	
เภสัชกรปฏิบัติการ/ชำนาญการ	๑	๑	๑	๑	-	-	-	

ส่วนราชการ	กรอบ อัตรา กำลัง เดิม	กรอบอัตรากำลังตำแหน่งที่ คาดว่าจะต้องใช้ในช่วง ระยะเวลา ๓ ปีข้างหน้า			อัตรากำลังคน เพิ่ม/ลด			หมายเหตุ
		๒๕๖๗	๒๕๖๘	๒๕๖๙	๒๕๖๗	๒๕๖๘	๒๕๖๙	
๑๕. รพ.สต.บ้านน้ำพุ (ขนาดกลาง ๑๒ อัตรา)								
ผู้อำนวยการ สอน. รพ.สต. เจ้าพนักงานสาธารณสุข (เดิม)	๑	๑	๑	๑	-	-	-	
กลุ่มบริหารสาธารณสุข								
นักวิชาการสาธารณสุขปฏิบัติการ/ชำนาญการ	๑	๑	๑	๑	-	-	-	
เจ้าพนักงานการเงินและบัญชีปฏิบัติงาน/ชำนาญงาน	๑	๑	๑	๑	-	-	-	
เจ้าพนักงานธุรการปฏิบัติงาน/ชำนาญงาน	๑	๑	๑	๑	-	-	-	
กลุ่มส่งเสริมป้องกันควบคุมโรค								
เจ้าพนักงานสาธารณสุขปฏิบัติงาน/ชำนาญงาน	๑	๑	๑	๑	-	-	-	
พยาบาลวิชาชีพปฏิบัติการ/ชำนาญการ	๑	๑	๑	๑	-	-	-	
นักวิชาการสาธารณสุขปฏิบัติการ/ชำนาญการ	๑	๑	๑	๑	-	-	-	
กลุ่มเวชปฏิบัติครอบครัว								
พยาบาลวิชาชีพปฏิบัติการ/ชำนาญการ	๒	๒	๒	๒	-	-	-	
นักวิชาการสาธารณสุขปฏิบัติการ/ชำนาญการ	๑	๑	๑	๑	-	-	-	
แพทย์แผนไทยปฏิบัติการ/ชำนาญการ	๑	๑	๑	๑	-	-	-	
นักวิชาการสาธารณสุขปฏิบัติการ/ชำนาญการ	๑	๑	๑	๑	-	-	-	
๑๖. รพ.สต.น้ำขุ่นใหญ่ (ขนาดใหญ่ ๑๔ อัตรา)								
ผู้อำนวยการ สอน. รพ.สต. พยาบาลวิชาชีพชำนาญการ	๑	๑	๑	๑	-	-	-	
กลุ่มบริหารสาธารณสุข								
นักวิชาการสาธารณสุขปฏิบัติการ/ชำนาญการ	๑	๑	๑	๑	-	-	-	
เจ้าพนักงานการเงินและบัญชีปฏิบัติงาน/ชำนาญงาน	๑	๑	๑	๑	-	-	-	
เจ้าพนักงานธุรการปฏิบัติงาน/ชำนาญงาน	๑	๑	๑	๑	-	-	-	
กลุ่มส่งเสริมป้องกันควบคุมโรค								
นักวิชาการสาธารณสุขปฏิบัติการ/ชำนาญการ	๒	๒	๒	๒	-	-	-	
พยาบาลวิชาชีพปฏิบัติการ/ชำนาญการ	๑	๑	๑	๑	-	-	-	
เจ้าพนักงานทันตสาธารณสุขปฏิบัติงาน/ชำนาญงาน	๑	๑	๑	๑	-	-	-	
กลุ่มเวชปฏิบัติครอบครัว								
พยาบาลวิชาชีพปฏิบัติการ/ชำนาญการ	๒	๒	๒	๒	-	-	-	
นักวิชาการสาธารณสุขปฏิบัติการ/ชำนาญการ	๒	๒	๒	๒	-	-	-	
แพทย์แผนไทยปฏิบัติการ/ชำนาญการ	๑	๑	๑	๑	-	-	-	
เจ้าพนักงานเภสัชกรรมปฏิบัติงาน/ชำนาญงาน	๑	๑	๑	๑	-	-	-	
๑๗. รพ.สต.ดงขวาง (ขนาดกลาง ๑๒ อัตรา)								
ผู้อำนวยการ สอน.รพ.สต.นักวิชาการสาธารณสุขชำนาญการ	๑	๑	๑	๑	-	-	-	
กลุ่มบริหารสาธารณสุข								
นักวิชาการสาธารณสุขปฏิบัติการ/ชำนาญการ	๑	๑	๑	๑	-	-	-	
เจ้าพนักงานการเงินและบัญชีปฏิบัติงาน/ชำนาญงาน	๑	๑	๑	๑	-	-	-	
เจ้าพนักงานธุรการปฏิบัติงาน/ชำนาญงาน	๑	๑	๑	๑	-	-	-	
กลุ่มส่งเสริมป้องกันควบคุมโรค								
นักวิชาการสาธารณสุขปฏิบัติการ/ชำนาญการ	๑	๑	๑	๑	-	-	-	
พยาบาลวิชาชีพปฏิบัติการ/ชำนาญการ	๑	๑	๑	๑	-	-	-	
เจ้าพนักงานทันตสาธารณสุขปฏิบัติงาน/ชำนาญงาน	๑	๑	๑	๑	-	-	-	
กลุ่มเวชปฏิบัติครอบครัว								
พยาบาลวิชาชีพปฏิบัติการ/ชำนาญการ	๒	๒	๒	๒	-	-	-	
เจ้าพนักงานสาธารณสุขปฏิบัติงาน/ชำนาญงาน	๑	๑	๑	๑	-	-	-	
แพทย์แผนไทยปฏิบัติการ/ชำนาญการ	๑	๑	๑	๑	-	-	-	
เจ้าพนักงานสาธารณสุขปฏิบัติงาน/ชำนาญงาน	๑	๑	๑	๑	-	-	-	

ส่วนราชการ	กรอบ อัตรา กำลัง เดิม	กรอบอัตรากำลังตำแหน่งที่ คาดว่าจะต้องใช้ในช่วง ระยะเวลา ๓ ปีข้างหน้า			อัตรากำลังคน เพิ่ม/ลด			หมายเหตุ
		๒๕๖๗	๒๕๖๘	๒๕๖๙	๒๕๖๗	๒๕๖๘	๒๕๖๙	
๑๘. รพ.สต.หนองไขว้ (ขนาดกลาง ๑๒ อัตรา)								
ผู้อำนวยการ สอน. รพ.สต. นักวิชาการสาธารณสุขชำนาญการ	๑	๑	๑	๑	-	-	-	
กลุ่มบริหารสาธารณสุข								
นักวิชาการสาธารณสุขปฏิบัติการ/ชำนาญการ	๑	๑	๑	๑	-	-	-	
เจ้าพนักงานการเงินและบัญชีปฏิบัติงาน/ชำนาญงาน	๑	๑	๑	๑	-	-	-	
เจ้าพนักงานธุรการปฏิบัติงาน/ชำนาญงาน	๑	๑	๑	๑	-	-	-	
กลุ่มส่งเสริมป้องกันควบคุมโรค								
นักวิชาการสาธารณสุขปฏิบัติการ/ชำนาญการ	๑	๑	๑	๑	-	-	-	
พยาบาลวิชาชีพปฏิบัติการ/ชำนาญการ	๑	๑	๑	๑	-	-	-	
เจ้าพนักงานทันตสาธารณสุขปฏิบัติงาน/ชำนาญงาน	๑	๑	๑	๑	-	-	-	
กลุ่มเวชปฏิบัติครอบครัว								
พยาบาลวิชาชีพปฏิบัติการ/ชำนาญการ	๒	๒	๒	๒	-	-	-	
เจ้าพนักงานสาธารณสุขปฏิบัติงาน/ชำนาญงาน	๑	๑	๑	๑	-	-	-	
แพทย์แผนไทยปฏิบัติการ/ชำนาญการ	๑	๑	๑	๑	-	-	-	
เจ้าพนักงานเภสัชกรรมปฏิบัติงาน/ชำนาญงาน	๑	๑	๑	๑	-	-	-	
๑๙. รพ.สต.ท่าโรง (ขนาดใหญ่ ๑๔ อัตรา)								
ผู้อำนวยการ สอน. รพ.สต. นักวิชาการสาธารณสุขชำนาญการ	๑	๑	๑	๑	-	-	-	
กลุ่มบริหารสาธารณสุข								
นักวิชาการสาธารณสุขปฏิบัติการ/ชำนาญการ	๑	๑	๑	๑	-	-	-	
เจ้าพนักงานการเงินและบัญชีปฏิบัติงาน/ชำนาญงาน	๑	๑	๑	๑	-	-	-	
เจ้าพนักงานธุรการปฏิบัติงาน/ชำนาญงาน	๑	๑	๑	๑	-	-	-	
กลุ่มส่งเสริมป้องกันควบคุมโรค								
นักวิชาการสาธารณสุขปฏิบัติการ/ชำนาญการ	๒	๒	๒	๒	-	-	-	
พยาบาลวิชาชีพปฏิบัติการ/ชำนาญการ	๑	๑	๑	๑	-	-	-	
เจ้าพนักงานทันตสาธารณสุขปฏิบัติงาน/ชำนาญงาน	๑	๑	๑	๑	-	-	-	
กลุ่มเวชปฏิบัติครอบครัว								
พยาบาลวิชาชีพปฏิบัติการ/ชำนาญการ	๒	๒	๒	๒	-	-	-	
เจ้าพนักงานสาธารณสุขปฏิบัติงาน/ชำนาญงาน	๑	๑	๑	๑	-	-	-	
นักวิชาการสาธารณสุขปฏิบัติการ/ชำนาญการ	๑	๑	๑	๑	-	-	-	
แพทย์แผนไทยปฏิบัติการ/ชำนาญการ	๑	๑	๑	๑	-	-	-	
เจ้าพนักงานเภสัชกรรมปฏิบัติงาน/ชำนาญงาน	๑	๑	๑	๑	-	-	-	
๒๐. รพ.สต.นาไร่เดียว (ขนาดใหญ่ ๑๔ อัตรา)								
ผู้อำนวยการ สอน. รพ.สต. นักวิชาการสาธารณสุขชำนาญการ	๑	๑	๑	๑	-	-	-	
กลุ่มบริหารสาธารณสุข								
นักวิชาการสาธารณสุขปฏิบัติการ/ชำนาญการ	๑	๑	๑	๑	-	-	-	
เจ้าพนักงานการเงินและบัญชีปฏิบัติงาน/ชำนาญงาน	๑	๑	๑	๑	-	-	-	
เจ้าพนักงานธุรการปฏิบัติงาน/ชำนาญงาน	๑	๑	๑	๑	-	-	-	
กลุ่มส่งเสริมป้องกันควบคุมโรค								
นักวิชาการสาธารณสุขปฏิบัติการ/ชำนาญการ	๒	๑	๑	๑	-	-	-	
พยาบาลวิชาชีพปฏิบัติการ/ชำนาญการ	๑	๑	๑	๑	-	-	-	
เจ้าพนักงานทันตสาธารณสุขปฏิบัติงาน/ชำนาญงาน	๑	๑	๑	๑	-	-	-	

ส่วนราชการ	กรอบ อัตรา กำลัง เดิม	กรอบอัตรากำลังตำแหน่งที่ คาดว่าจะต้องใช้ในช่วง ระยะเวลา ๓ ปีข้างหน้า			อัตรากำลังคน เพิ่ม/ลด			หมายเหตุ
		๒๕๖๗	๒๕๖๘	๒๕๖๙	๒๕๖๗	๒๕๖๘	๒๕๖๙	
กลุ่มเวชปฏิบัติครอบครัว								
พยาบาลวิชาชีพปฏิบัติการ/ชำนาญการ	๒	๑	๑	๑	-	-	-	
เจ้าพนักงานสาธารณสุขปฏิบัติงาน/ชำนาญงาน	๒	๑	๑	๑	-	-	-	
แพทย์แผนไทยปฏิบัติการ/ชำนาญการ	๑	๑	๑	๑	-	-	-	
นักวิชาการสาธารณสุขปฏิบัติการ/ชำนาญการ	๑	๑	๑	๑	-	-	-	
๒๑. รพ.สต.พุดาม (ขนาดใหญ่ ๑๔ อัตรา)								
ผู้อำนวยการ สอน. รพ.สต. นักวิชาการสาธารณสุขชำนาญการ	๑	๑	๑	๑	-	-	-	
กลุ่มบริหารสาธารณสุข								
นักวิชาการสาธารณสุขปฏิบัติการ/ชำนาญการ	๑	๑	๑	๑	-	-	-	
เจ้าพนักงานการเงินและบัญชีปฏิบัติงาน/ชำนาญงาน	๑	๑	๑	๑	-	-	-	
เจ้าพนักงานธุรการปฏิบัติงาน/ชำนาญงาน	๑	๑	๑	๑	-	-	-	
กลุ่มส่งเสริมป้องกันควบคุมโรค								
เจ้าพนักงานสาธารณสุขปฏิบัติงาน/ชำนาญงาน	๒	๑	๑	๑	-	-	-	
พยาบาลวิชาชีพปฏิบัติการ/ชำนาญการ	๑	๑	๑	๑	-	-	-	
เจ้าพนักงานทันตสาธารณสุขปฏิบัติงาน/ชำนาญงาน	๑	๑	๑	๑	-	-	-	
กลุ่มเวชปฏิบัติครอบครัว								
พยาบาลวิชาชีพปฏิบัติการ/ชำนาญการ	๒	๑	๑	๑	-	-	-	
นักวิชาการสาธารณสุขปฏิบัติการ/ชำนาญการ	๑	๑	๑	๑	-	-	-	
เจ้าพนักงานสาธารณสุขปฏิบัติงาน/ชำนาญงาน	๑	๑	๑	๑	-	-	-	
แพทย์แผนไทยปฏิบัติการ/ชำนาญการ	๑	๑	๑	๑	-	-	-	
เภสัชกรปฏิบัติการ/ชำนาญการ	๑	๑	๑	๑	-	-	-	
๒๒. รพ.สต.โคกปรัง (ขนาดใหญ่ ๑๔ อัตรา)								
ผู้อำนวยการ สอน. รพ.สต. นักวิชาการสาธารณสุขชำนาญการ	๑	๑	๑	๑	-	-	-	
กลุ่มบริหารสาธารณสุข								
นักวิชาการสาธารณสุขปฏิบัติการ/ชำนาญการ	๑	๑	๑	๑	-	-	-	
เจ้าพนักงานการเงินและบัญชีปฏิบัติงาน/ชำนาญงาน	๑	๑	๑	๑	-	-	-	
เจ้าพนักงานธุรการปฏิบัติงาน/ชำนาญงาน	๑	๑	๑	๑	-	-	-	
กลุ่มส่งเสริมป้องกันควบคุมโรค								
นักวิชาการสาธารณสุขปฏิบัติการ/ชำนาญการ	๑	๑	๑	๑	-	-	-	
เจ้าพนักงานสาธารณสุขปฏิบัติงาน/ชำนาญงาน	๑	๑	๑	๑	-	-	-	
พยาบาลวิชาชีพปฏิบัติการ/ชำนาญการ	๑	๑	๑	๑	-	-	-	
เจ้าพนักงานทันตสาธารณสุขปฏิบัติงาน/ชำนาญงาน	๑	๑	๑	๑	-	-	-	
กลุ่มเวชปฏิบัติครอบครัว								
พยาบาลวิชาชีพปฏิบัติการ/ชำนาญการ	๒	๑	๑	๑	-	-	-	
นักวิชาการสาธารณสุขปฏิบัติการ/ชำนาญการ	๒	๑	๑	๑	-	-	-	
แพทย์แผนไทยปฏิบัติการ/ชำนาญการ	๑	๑	๑	๑	-	-	-	
เจ้าพนักงานเภสัชกรรมปฏิบัติงาน/ชำนาญงาน	๑	๑	๑	๑	-	-	-	
๒๓. รพ.สต.น้ำร้อน (วิเชียรบุรี) (ขนาดใหญ่ ๑๔ อัตรา)								
ผู้อำนวยการ สอน. รพ.สต. พยาบาลวิชาชีพชำนาญการ	๑	๑	๑	๑	-	-	-	
กลุ่มบริหารสาธารณสุข								
นักวิชาการสาธารณสุขปฏิบัติการ/ชำนาญการ	๑	๑	๑	๑	-	-	-	
เจ้าพนักงานการเงินและบัญชีปฏิบัติงาน/ชำนาญงาน	๑	๑	๑	๑	-	-	-	
เจ้าพนักงานธุรการปฏิบัติงาน/ชำนาญงาน	๑	๑	๑	๑	-	-	-	

ส่วนราชการ	กรอบ อัตรา กำลัง เดิม	กรอบอัตรากำลังตำแหน่งที่ คาดว่าจะต้องใช้ในช่วง ระยะเวลา ๓ ปีข้างหน้า			อัตรากำลังคน เพิ่ม/ลด			หมายเหตุ
		๒๕๖๗	๒๕๖๘	๒๕๖๙	๒๕๖๗	๒๕๖๘	๒๕๖๙	
กลุ่มส่งเสริมป้องกันควบคุมโรค								
นักวิชาการสาธารณสุขปฏิบัติการ/ชำนาญการ	๑	๑	๑	๑	-	-	-	
เจ้าพนักงานสาธารณสุขปฏิบัติงาน/ชำนาญงาน	๑	๑	๑	๑	-	-	-	
พยาบาลวิชาชีพปฏิบัติการ/ชำนาญการ	๑	๑	๑	๑	-	-	-	
เจ้าพนักงานทันตสาธารณสุขปฏิบัติงาน/ชำนาญงาน	๑	๑	๑	๑	-	-	-	
กลุ่มเวชปฏิบัติครอบครัว								
พยาบาลวิชาชีพปฏิบัติการ/ชำนาญการ	๒	๒	๒	๒	-	-	-	
นักวิชาการสาธารณสุขปฏิบัติการ/ชำนาญการ	๒	๒	๒	๒	-	-	-	
แพทย์แผนไทยปฏิบัติการ/ชำนาญการ	๑	๑	๑	๑	-	-	-	
เจ้าพนักงานเภสัชกรรมปฏิบัติงาน/ชำนาญงาน	๑	๑	๑	๑	-	-	-	
๒๔. รพ.สต.วังวัด (ขนาดกลาง ๑๒ อัตรา)								
ผู้อำนวยการ สอน. รพ.สต. เจ้าพนักงานสาธารณสุข (เดิม)	๑	๑	๑	๑	-	-	-	
กลุ่มบริหารสาธารณสุข								
นักวิชาการสาธารณสุขปฏิบัติการ/ชำนาญการ	๑	๑	๑	๑	-	-	-	
เจ้าพนักงานการเงินและบัญชีปฏิบัติงาน/ชำนาญงาน	๑	๑	๑	๑	-	-	-	
เจ้าพนักงานธุรการปฏิบัติงาน/ชำนาญงาน	๑	๑	๑	๑	-	-	-	
กลุ่มส่งเสริมป้องกันควบคุมโรค								
นักวิชาการสาธารณสุขปฏิบัติการ/ชำนาญการ	๑	๑	๑	๑	-	-	-	
พยาบาลวิชาชีพปฏิบัติการ/ชำนาญการ	๑	๑	๑	๑	-	-	-	
เจ้าพนักงานทันตสาธารณสุขปฏิบัติงาน/ชำนาญงาน	๑	๑	๑	๑	-	-	-	
กลุ่มเวชปฏิบัติครอบครัว								
พยาบาลวิชาชีพปฏิบัติการ/ชำนาญการ	๒	๒	๒	๒	-	-	-	
นักวิชาการสาธารณสุขปฏิบัติการ/ชำนาญการ	๑	๑	๑	๑	-	-	-	
แพทย์แผนไทยปฏิบัติการ/ชำนาญการ	๑	๑	๑	๑	-	-	-	
เจ้าพนักงานเภสัชกรรมปฏิบัติงาน/ชำนาญงาน	๑	๑	๑	๑	-	-	-	
๒๕. รพ.สต.โนนสง่า (ขนาดกลาง ๑๒ อัตรา)								
ผู้อำนวยการ สอน. รพ.สต. นักวิชาการสาธารณสุขชำนาญการ	๑	๑	๑	๑	-	-	-	
กลุ่มบริหารสาธารณสุข								
นักวิชาการสาธารณสุขปฏิบัติการ/ชำนาญการ	๑	๑	๑	๑	-	-	-	
เจ้าพนักงานการเงินและบัญชีปฏิบัติงาน/ชำนาญงาน	๑	๑	๑	๑	-	-	-	
เจ้าพนักงานธุรการปฏิบัติงาน/ชำนาญงาน	๑	๑	๑	๑	-	-	-	
กลุ่มส่งเสริมป้องกันควบคุมโรค								
นักวิชาการสาธารณสุขปฏิบัติการ/ชำนาญการ	๑	๑	๑	๑	-	-	-	
พยาบาลวิชาชีพปฏิบัติการ/ชำนาญการ	๑	๑	๑	๑	-	-	-	
เจ้าพนักงานทันตสาธารณสุขปฏิบัติงาน/ชำนาญงาน	๑	๑	๑	๑	-	-	-	
กลุ่มเวชปฏิบัติครอบครัว								
พยาบาลวิชาชีพปฏิบัติการ/ชำนาญการ	๒	๒	๒	๒	-	-	-	
เจ้าพนักงานสาธารณสุขปฏิบัติงาน/ชำนาญงาน	๑	๑	๑	๑	-	-	-	
แพทย์แผนไทยปฏิบัติการ/ชำนาญการ	๑	๑	๑	๑	-	-	-	
เจ้าพนักงานเภสัชกรรมปฏิบัติงาน/ชำนาญงาน	๑	๑	๑	๑	-	-	-	

ส่วนราชการ	กรอบ อัตรา กำลัง เดิม	กรอบอัตรากำลังตำแหน่งที่ คาดว่าจะต้องใช้ในช่วง ระยะเวลา ๓ ปีข้างหน้า			อัตรากำลังคน เพิ่ม/ลด			หมายเหตุ
		๒๕๖๗	๒๕๖๘	๒๕๖๙	๒๕๖๗	๒๕๖๘	๒๕๖๙	
๒๖. สอน.เฉลิมพระเกียรติสมเด็จพระศรีนครินทร์ราชบรมาชนนี ๒๕๓๘ (เอิบจิตต์ ยศสุนทร-อุทิศ) (ขนาดเล็ก ๗ อัตรา)								
ผู้อำนวยการ สอน. รพ.สต. พยาบาลวิชาชีพชำนาญการ	๑	๑	๑	๑	-	-	-	
กลุ่มบริหารสาธารณสุข								
นักวิชาการสาธารณสุขปฏิบัติการ/ชำนาญการ	๑	๑	๑	๑	-	-	-	
เจ้าพนักงานธุรการปฏิบัติงาน/ชำนาญงาน	๑	๑	๑	๑	-	-	-	
กลุ่มส่งเสริมป้องกันควบคุมโรค								
นักวิชาการสาธารณสุขปฏิบัติการ/ชำนาญการ	๑	๑	๑	๑	-	-	-	
พยาบาลวิชาชีพปฏิบัติการ/ชำนาญการ	๑	๑	๑	๑	-	-	-	
กลุ่มเวชปฏิบัติครอบครัว								
พยาบาลวิชาชีพปฏิบัติการ/ชำนาญการ	๑	๑	๑	๑	-	-	-	
แพทย์แผนไทยปฏิบัติการ/ชำนาญการ	๑	๑	๑	๑	-	-	-	
๒๗. สอน.เฉลิมพระเกียรติ ๒๕๓๐ น้ำลัด (ขนาดกลาง ๑๒ อัตรา)								
ผู้อำนวยการ สอน. รพ.สต. นักวิชาการสาธารณสุขชำนาญการ	๑	๑	๑	๑	-	-	-	
กลุ่มบริหารสาธารณสุข								
นักวิชาการสาธารณสุขปฏิบัติการ/ชำนาญการ	๑	๑	๑	๑	-	-	-	
เจ้าพนักงานการเงินและบัญชีปฏิบัติงาน/ชำนาญงาน	๑	๑	๑	๑	-	-	-	
เจ้าพนักงานธุรการปฏิบัติงาน/ชำนาญงาน	๑	๑	๑	๑	-	-	-	
กลุ่มส่งเสริมป้องกันควบคุมโรค								
เจ้าพนักงานสาธารณสุขปฏิบัติงาน/ชำนาญงาน	๑	๑	๑	๑	-	-	-	
พยาบาลวิชาชีพปฏิบัติการ/ชำนาญการ	๑	๑	๑	๑	-	-	-	
เจ้าพนักงานทันตสาธารณสุขปฏิบัติงาน/ชำนาญงาน	๑	๑	๑	๑	-	-	-	
กลุ่มเวชปฏิบัติครอบครัว								
พยาบาลวิชาชีพปฏิบัติการ/ชำนาญการ	๒	๒	๒	๒	-	-	-	
นักวิชาการสาธารณสุขปฏิบัติการ/ชำนาญการ	๑	๑	๑	๑	-	-	-	
แพทย์แผนไทยปฏิบัติการ/ชำนาญการ	๑	๑	๑	๑	-	-	-	
เจ้าพนักงานเภสัชกรรมปฏิบัติงาน/ชำนาญงาน	๑	๑	๑	๑	-	-	-	
๒๘. รพ.สต.ห้วยงาช้าง (ขนาดกลาง ๑๒ อัตรา)								
ผู้อำนวยการ สอน. รพ.สต. นักวิชาการสาธารณสุขชำนาญการ	๑	๑	๑	๑	-	-	-	
กลุ่มบริหารสาธารณสุข								
นักวิชาการสาธารณสุขปฏิบัติการ/ชำนาญการ	๑	๑	๑	๑	-	-	-	
เจ้าพนักงานการเงินและบัญชีปฏิบัติงาน/ชำนาญงาน	๑	๑	๑	๑	-	-	-	
เจ้าพนักงานธุรการปฏิบัติงาน/ชำนาญงาน	๑	๑	๑	๑	-	-	-	
กลุ่มส่งเสริมป้องกันควบคุมโรค								
เจ้าพนักงานสาธารณสุขปฏิบัติงาน/ชำนาญงาน	๑	๑	๑	๑	-	-	-	
พยาบาลวิชาชีพปฏิบัติการ/ชำนาญการ	๑	๑	๑	๑	-	-	-	
นักวิชาการสาธารณสุขปฏิบัติการ/ชำนาญการ	๑	๑	๑	๑	-	-	-	
กลุ่มเวชปฏิบัติครอบครัว								
พยาบาลวิชาชีพปฏิบัติการ/ชำนาญการ	๒	๒	๒	๒	-	-	-	
เจ้าพนักงานสาธารณสุขปฏิบัติงาน/ชำนาญงาน	๑	๑	๑	๑	-	-	-	
แพทย์แผนไทยปฏิบัติการ/ชำนาญการ	๑	๑	๑	๑	-	-	-	
เภสัชกรปฏิบัติการ/ชำนาญการ	๑	๑	๑	๑	-	-	-	

ส่วนราชการ	กรอบ อัตรา กำลัง เดิม	กรอบอัตรากำลังตำแหน่งที่ คาดว่าจะต้องใช้ในช่วง ระยะเวลา ๓ ปีข้างหน้า			อัตรากำลังคน เพิ่ม/ลด			หมายเหตุ
		๒๕๖๗	๒๕๖๘	๒๕๖๙	๒๕๖๗	๒๕๖๘	๒๕๖๙	
๒๙. รพ.สต.โคกสำราญ (ขนาดกลาง ๑๒ อัตรา)								
ผู้อำนวยการ สอน. รพ.สต. นักวิชาการสาธารณสุขชำนาญการ	๑	๑	๑	๑	-	-	-	
กลุ่มบริหารสาธารณสุข								
นักวิชาการสาธารณสุขปฏิบัติการ/ชำนาญการ	๑	๑	๑	๑	-	-	-	
เจ้าพนักงานการเงินและบัญชีปฏิบัติงาน/ชำนาญงาน	๑	๑	๑	๑	-	-	-	
เจ้าพนักงานธุรการปฏิบัติงาน/ชำนาญงาน	๑	๑	๑	๑	-	-	-	
กลุ่มส่งเสริมป้องกันควบคุมโรค								
เจ้าพนักงานสาธารณสุขปฏิบัติงาน/ชำนาญงาน	๑	๑	๑	๑	-	-	-	
พยาบาลวิชาชีพปฏิบัติการ/ชำนาญการ	๑	๑	๑	๑	-	-	-	
นักวิชาการสาธารณสุขปฏิบัติการ/ชำนาญการ	๑	๑	๑	๑	-	-	-	
กลุ่มเวชปฏิบัติครอบครัว								
พยาบาลวิชาชีพปฏิบัติการ/ชำนาญการ	๒	๒	๒	๒	-	-	-	
นักวิชาการสาธารณสุขปฏิบัติการ/ชำนาญการ	๑	๑	๑	๑	-	-	-	
เจ้าพนักงานสาธารณสุขปฏิบัติงาน/ชำนาญงาน	๑	๑	๑	๑	-	-	-	
เจ้าพนักงานเภสัชกรรมปฏิบัติงาน/ชำนาญงาน	๑	๑	๑	๑	-	-	-	
๓๐. รพ.สต.วังกระดางเงิน (ขนาดกลาง ๑๒ อัตรา)								
ผู้อำนวยการ สอน. รพ.สต. นักวิชาการสาธารณสุขชำนาญการ	๑	๑	๑	๑	-	-	-	
กลุ่มบริหารสาธารณสุข								
นักวิชาการสาธารณสุขปฏิบัติการ/ชำนาญการ	๑	๑	๑	๑	-	-	-	
เจ้าพนักงานการเงินและบัญชีปฏิบัติงาน/ชำนาญงาน	๑	๑	๑	๑	-	-	-	
เจ้าพนักงานธุรการปฏิบัติงาน/ชำนาญงาน	๑	๑	๑	๑	-	-	-	
กลุ่มส่งเสริมป้องกันควบคุมโรค								
นักวิชาการสาธารณสุขปฏิบัติการ/ชำนาญการ	๑	๑	๑	๑	-	-	-	
พยาบาลวิชาชีพปฏิบัติการ/ชำนาญการ	๑	๑	๑	๑	-	-	-	
เจ้าพนักงานทันตสาธารณสุขปฏิบัติงาน/ชำนาญงาน	๑	๑	๑	๑	-	-	-	
กลุ่มเวชปฏิบัติครอบครัว								
พยาบาลวิชาชีพปฏิบัติการ/ชำนาญการ	๒	๒	๒	๒	-	-	-	
เจ้าพนักงานสาธารณสุขปฏิบัติงาน/ชำนาญงาน	๑	๑	๑	๑	-	-	-	
แพทย์แผนไทยปฏิบัติการ/ชำนาญการ	๑	๑	๑	๑	-	-	-	
เจ้าพนักงานเภสัชกรรมปฏิบัติงาน/ชำนาญงาน	๑	๑	๑	๑	-	-	-	
๓๑. รพ.สต.ดงหลวง (ขนาดเล็ก ๗ อัตรา)								
ผู้อำนวยการ สอน. รพ.สต. นักวิชาการสาธารณสุขชำนาญการ	๑	๑	๑	๑	-	-	-	
กลุ่มบริหารสาธารณสุข								
นักวิชาการสาธารณสุขปฏิบัติการ/ชำนาญการ	๑	๑	๑	๑	-	-	-	
เจ้าพนักงานการเงินและบัญชีปฏิบัติงาน/ชำนาญงาน	๑	๑	๑	๑	-	-	-	
กลุ่มส่งเสริมป้องกันควบคุมโรค								
เจ้าพนักงานสาธารณสุขปฏิบัติงาน/ชำนาญงาน	๑	๑	๑	๑	-	-	-	
พยาบาลวิชาชีพปฏิบัติการ/ชำนาญการ	๑	๑	๑	๑	-	-	-	
กลุ่มเวชปฏิบัติครอบครัว								
พยาบาลวิชาชีพปฏิบัติการ/ชำนาญการ	๑	๑	๑	๑	-	-	-	
นักวิชาการสาธารณสุขปฏิบัติการ/ชำนาญการ	๑	๑	๑	๑	-	-	-	

ส่วนราชการ	กรอบ อัตรา กำลัง เดิม	กรอบอัตรากำลังตำแหน่งที่ คาดว่าจะต้องใช้ในช่วง ระยะเวลา ๓ ปีข้างหน้า			อัตรากำลังคน เพิ่ม/ลด			หมายเหตุ
		๒๕๖๗	๒๕๖๘	๒๕๖๙	๒๕๖๗	๒๕๖๘	๒๕๖๙	
๓๒. รพ.สต.ด่านช้าง (ขนาดเล็ก ๗ อัตรา)								
ผู้อำนวยการ สอน. รพ.สต. เจ้าพนักงานสาธารณสุข (เดิม)	๑	๑	๑	๑	-	-	-	
กลุ่มบริหารสาธารณสุข								
นักวิชาการสาธารณสุขปฏิบัติการ/ชำนาญการ	๑	๑	๑	๑	-	-	-	
เจ้าพนักงานการเงินและบัญชีปฏิบัติงาน/ชำนาญงาน	๑	๑	๑	๑	-	-	-	
กลุ่มส่งเสริมป้องกันควบคุมโรค								
นักวิชาการสาธารณสุขปฏิบัติการ/ชำนาญการ	๑	๑	๑	๑	-	-	-	
พยาบาลวิชาชีพปฏิบัติการ/ชำนาญการ	๑	๑	๑	๑	-	-	-	
กลุ่มเวชปฏิบัติครอบครัว								
พยาบาลวิชาชีพปฏิบัติการ/ชำนาญการ	๑	๑	๑	๑	-	-	-	
เจ้าพนักงานสาธารณสุขปฏิบัติงาน/ชำนาญงาน	๑	๑	๑	๑	-	-	-	
๓๓. รพ.สต.วังศาล (ขนาดกลาง ๑๒ อัตรา)								
ผู้อำนวยการ สอน. รพ.สต. พยาบาลวิชาชีพชำนาญการ	๑	๑	๑	๑	-	-	-	
กลุ่มบริหารสาธารณสุข								
นักวิชาการสาธารณสุขปฏิบัติการ/ชำนาญการ	๑	๑	๑	๑	-	-	-	
เจ้าพนักงานการเงินและบัญชีปฏิบัติงาน/ชำนาญงาน	๑	๑	๑	๑	-	-	-	
เจ้าพนักงานธุรการปฏิบัติงาน/ชำนาญงาน	๑	๑	๑	๑	-	-	-	
กลุ่มส่งเสริมป้องกันควบคุมโรค								
เจ้าพนักงานสาธารณสุขปฏิบัติงาน/ชำนาญงาน	๑	๑	๑	๑	-	-	-	
พยาบาลวิชาชีพปฏิบัติการ/ชำนาญการ	๑	๑	๑	๑	-	-	-	
เจ้าพนักงานทันตสาธารณสุขปฏิบัติงาน/ชำนาญงาน	๑	๑	๑	๑	-	-	-	
กลุ่มเวชปฏิบัติครอบครัว								
พยาบาลวิชาชีพปฏิบัติการ/ชำนาญการ	๒	๒	๒	๒	-	-	-	
เจ้าพนักงานสาธารณสุขปฏิบัติงาน/ชำนาญงาน	๑	๑	๑	๑	-	-	-	
แพทย์แผนไทยปฏิบัติการ/ชำนาญการ	๑	๑	๑	๑	-	-	-	
นักวิชาการสาธารณสุขปฏิบัติการ/ชำนาญการ	๑	๑	๑	๑	-	-	-	
๓๔. รพ.สต.อีสานสามัคคี (ขนาดกลาง ๑๒ อัตรา)								
ผู้อำนวยการ สอน. รพ.สต. พยาบาลวิชาชีพชำนาญการ	๑	๑	๑	๑	-	-	-	
กลุ่มบริหารสาธารณสุข								
นักวิชาการสาธารณสุขปฏิบัติการ/ชำนาญการ	๑	๑	๑	๑	-	-	-	
เจ้าพนักงานการเงินและบัญชีปฏิบัติงาน/ชำนาญงาน	๑	๑	๑	๑	-	-	-	
เจ้าพนักงานธุรการปฏิบัติงาน/ชำนาญงาน	๑	๑	๑	๑	-	-	-	
กลุ่มส่งเสริมป้องกันควบคุมโรค								
เจ้าพนักงานสาธารณสุขปฏิบัติงาน/ชำนาญงาน	๑	๑	๑	๑	-	-	-	
พยาบาลวิชาชีพปฏิบัติการ/ชำนาญการ	๑	๑	๑	๑	-	-	-	
เจ้าพนักงานทันตสาธารณสุขปฏิบัติงาน/ชำนาญงาน	๑	๑	๑	๑	-	-	-	
กลุ่มเวชปฏิบัติครอบครัว								
พยาบาลวิชาชีพปฏิบัติการ/ชำนาญการ	๒	๒	๒	๒	-	-	-	
นักวิชาการสาธารณสุขปฏิบัติการ/ชำนาญการ	๑	๑	๑	๑	-	-	-	
แพทย์แผนไทยปฏิบัติการ/ชำนาญการ	๑	๑	๑	๑	-	-	-	
เจ้าพนักงานเภสัชกรรมปฏิบัติงาน/ชำนาญงาน	๑	๑	๑	๑	-	-	-	

ส่วนราชการ	กรอบ อัตรา กำลัง เดิม	กรอบอัตรากำลังตำแหน่งที่ คาดว่าจะต้องใช้ในช่วง ระยะเวลา ๓ ปีข้างหน้า			อัตรากำลังคน เพิ่ม/ลด			หมายเหตุ
		๒๕๖๗	๒๕๖๘	๒๕๖๙	๒๕๖๗	๒๕๖๘	๒๕๖๙	
๓๕. รพ.สต.นาข้าวตอ (ขนาดกลาง ๑๒ อัตรา)								
ผู้อำนวยการ สอน. รพ.สต. พยาบาลวิชาชีพชำนาญการ	๑	๑	๑	๑	-	-	-	
กลุ่มบริหารสาธารณสุข								
นักวิชาการสาธารณสุขปฏิบัติการ/ชำนาญการ	๑	๑	๑	๑	-	-	-	
เจ้าพนักงานการเงินและบัญชีปฏิบัติงาน/ชำนาญงาน	๑	๑	๑	๑	-	-	-	
เจ้าพนักงานธุรการปฏิบัติงาน/ชำนาญงาน	๑	๑	๑	๑	-	-	-	
กลุ่มส่งเสริมป้องกันควบคุมโรค								
เจ้าพนักงานสาธารณสุขปฏิบัติงาน/ชำนาญงาน	๑	๑	๑	๑	-	-	-	
พยาบาลวิชาชีพปฏิบัติการ/ชำนาญการ	๑	๑	๑	๑	-	-	-	
เจ้าพนักงานทันตสาธารณสุขปฏิบัติงาน/ชำนาญงาน	๑	๑	๑	๑	-	-	-	
กลุ่มเวชปฏิบัติครอบครัว								
พยาบาลวิชาชีพปฏิบัติการ/ชำนาญการ	๒	๒	๒	๒	-	-	-	
นักวิชาการสาธารณสุขปฏิบัติการ/ชำนาญการ	๑	๑	๑	๑	-	-	-	
แพทย์แผนไทยปฏิบัติการ/ชำนาญการ	๑	๑	๑	๑	-	-	-	
เภสัชกรปฏิบัติการ/ชำนาญการ	๑	๑	๑	๑	-	-	-	
๓๖. รพ.สต.ยางงาม (ขนาดใหญ่ ๑๔ อัตรา)								
ผู้อำนวยการ สอน. รพ.สต. นักวิชาการสาธารณสุขชำนาญการ	๑	๑	๑	๑	-	-	-	
กลุ่มบริหารสาธารณสุข								
นักวิชาการสาธารณสุขปฏิบัติการ/ชำนาญการ	๑	๑	๑	๑	-	-	-	
เจ้าพนักงานการเงินและบัญชีปฏิบัติงาน/ชำนาญงาน	๑	๑	๑	๑	-	-	-	
เจ้าพนักงานธุรการปฏิบัติงาน/ชำนาญงาน	๑	๑	๑	๑	-	-	-	
กลุ่มส่งเสริมป้องกันควบคุมโรค								
นักวิชาการสาธารณสุขปฏิบัติการ/ชำนาญการ	๑	๑	๑	๑	-	-	-	
เจ้าพนักงานสาธารณสุขปฏิบัติงาน/ชำนาญงาน	๑	๑	๑	๑	-	-	-	
พยาบาลวิชาชีพปฏิบัติการ/ชำนาญการ	๑	๑	๑	๑	-	-	-	
เจ้าพนักงานทันตสาธารณสุขปฏิบัติงาน/ชำนาญงาน	๑	๑	๑	๑	-	-	-	
กลุ่มเวชปฏิบัติครอบครัว								
พยาบาลวิชาชีพปฏิบัติการ/ชำนาญการ	๒	๒	๒	๒	-	-	-	
นักวิชาการสาธารณสุขปฏิบัติการ/ชำนาญการ	๑	๑	๑	๑	-	-	-	
เจ้าพนักงานสาธารณสุขปฏิบัติงาน/ชำนาญงาน	๑	๑	๑	๑	-	-	-	
แพทย์แผนไทยปฏิบัติการ/ชำนาญการ	๑	๑	๑	๑	-	-	-	
เภสัชกรปฏิบัติการ/ชำนาญการ	๑	๑	๑	๑	-	-	-	
๓๗. รพ.สต.ยาเยี่ยม (ขนาดกลาง ๑๒ อัตรา)								
ผู้อำนวยการ สอน. รพ.สต. เจ้าพนักงานสาธารณสุข (เดิม)	๑	๑	๑	๑	-	-	-	
กลุ่มบริหารสาธารณสุข								
นักวิชาการสาธารณสุขปฏิบัติการ/ชำนาญการ	๑	๑	๑	๑	-	-	-	
เจ้าพนักงานการเงินและบัญชีปฏิบัติงาน/ชำนาญงาน	๑	๑	๑	๑	-	-	-	
เจ้าพนักงานธุรการปฏิบัติงาน/ชำนาญงาน	๑	๑	๑	๑	-	-	-	

ส่วนราชการ	กรอบ อัตรา กำลัง เดิม	กรอบอัตรากำลังตำแหน่งที่ คาดว่าจะต้องใช้ในช่วง ระยะเวลา ๓ ปีข้างหน้า			อัตรากำลังคน เพิ่ม/ลด			หมายเหตุ
		๒๕๖๗	๒๕๖๘	๒๕๖๙	๒๕๖๗	๒๕๖๘	๒๕๖๙	
กลุ่มส่งเสริมป้องกันควบคุมโรค								
นักวิชาการสาธารณสุขปฏิบัติการ/ชำนาญการ	๑	๑	๑	๑	-	-	-	
พยาบาลวิชาชีพปฏิบัติการ/ชำนาญการ	๑	๑	๑	๑	-	-	-	
เจ้าพนักงานทันตสาธารณสุขปฏิบัติงาน/ชำนาญงาน	๑	๑	๑	๑	-	-	-	
กลุ่มเวชปฏิบัติครอบครัว								
พยาบาลวิชาชีพปฏิบัติการ/ชำนาญการ	๒	๒	๒	๒	-	-	-	
นักวิชาการสาธารณสุขปฏิบัติการ/ชำนาญการ	๑	๑	๑	๑	-	-	-	
แพทย์แผนไทยปฏิบัติการ/ชำนาญการ	๑	๑	๑	๑	-	-	-	
เภสัชกรปฏิบัติการ/ชำนาญการ	๑	๑	๑	๑	-	-	-	
๓๘. รพ.สต.โคกสูง (ขนาดกลาง ๑๒ อัตรา)								
ผู้อำนวยการ สอน. รพ.สต. นักวิชาการสาธารณสุขชำนาญการ	๑	๑	๑	๑	-	-	-	
กลุ่มบริหารสาธารณสุข								
นักวิชาการสาธารณสุขปฏิบัติการ/ชำนาญการ	๑	๑	๑	๑	-	-	-	
เจ้าพนักงานการเงินและบัญชีปฏิบัติงาน/ชำนาญงาน	๑	๑	๑	๑	-	-	-	
เจ้าพนักงานธุรการปฏิบัติงาน/ชำนาญงาน	๑	๑	๑	๑	-	-	-	
กลุ่มส่งเสริมป้องกันควบคุมโรค								
เจ้าพนักงานสาธารณสุขปฏิบัติงาน/ชำนาญงาน	๑	๑	๑	๑	-	-	-	
พยาบาลวิชาชีพปฏิบัติการ/ชำนาญการ	๑	๑	๑	๑	-	-	-	
เจ้าพนักงานทันตสาธารณสุขปฏิบัติงาน/ชำนาญงาน	๑	๑	๑	๑	-	-	-	
กลุ่มเวชปฏิบัติครอบครัว								
พยาบาลวิชาชีพปฏิบัติการ/ชำนาญการ	๒	๒	๒	๒	-	-	-	
เจ้าพนักงานสาธารณสุขปฏิบัติงาน/ชำนาญงาน	๑	๑	๑	๑	-	-	-	
แพทย์แผนไทยปฏิบัติการ/ชำนาญการ	๑	๑	๑	๑	-	-	-	
นักวิชาการสาธารณสุข ปฏิบัติการ/ชำนาญการ	๑	๑	๑	๑	-	-	-	
๓๙. รพ.สต.พญาวัน (ขนาดกลาง ๑๒ อัตรา)								
ผู้อำนวยการ สอน. รพ.สต. นักวิชาการสาธารณสุขชำนาญการ	๑	๑	๑	๑	-	-	-	
กลุ่มบริหารสาธารณสุข								
นักวิชาการสาธารณสุขปฏิบัติการ/ชำนาญการ	๑	๑	๑	๑	-	-	-	
เจ้าพนักงานการเงินและบัญชีปฏิบัติงาน/ชำนาญงาน	๑	๑	๑	๑	-	-	-	
เจ้าพนักงานธุรการปฏิบัติงาน/ชำนาญงาน	๑	๑	๑	๑	-	-	-	
กลุ่มส่งเสริมป้องกันควบคุมโรค								
เจ้าพนักงานสาธารณสุขปฏิบัติงาน/ชำนาญงาน	๑	๑	๑	๑	-	-	-	
พยาบาลวิชาชีพปฏิบัติการ/ชำนาญการ	๑	๑	๑	๑	-	-	-	
เจ้าพนักงานทันตสาธารณสุขปฏิบัติงาน/ชำนาญงาน	๑	๑	๑	๑	-	-	-	
กลุ่มเวชปฏิบัติครอบครัว								
พยาบาลวิชาชีพปฏิบัติการ/ชำนาญการ	๒	๒	๒	๒	-	-	-	
เจ้าพนักงานสาธารณสุขปฏิบัติงาน/ชำนาญงาน	๑	๑	๑	๑	-	-	-	
แพทย์แผนไทยปฏิบัติการ/ชำนาญการ	๑	๑	๑	๑	-	-	-	
เภสัชกร ปฏิบัติการ/ชำนาญการ	๑	๑	๑	๑	-	-	-	

ส่วนราชการ	กรอบ อัตรา กำลัง เดิม	กรอบอัตรากำลังตำแหน่งที่ คาดว่าจะต้องใช้ในช่วง ระยะเวลา ๓ ปีข้างหน้า			อัตรากำลังคน เพิ่ม/ลด			หมายเหตุ
		๒๕๖๗	๒๕๖๘	๒๕๖๙	๒๕๖๗	๒๕๖๘	๒๕๖๙	
๔๐. รพ.สต.วังพิศกุล (ขนาดใหญ่ ๑๔ อัตรา)								
ผู้อำนวยการ สอน. รพ.สต. พยาบาลวิชาชีพชำนาญการ	๑	๑	๑	๑	-	-	-	
กลุ่มบริหารสาธารณสุข								
นักวิชาการสาธารณสุขปฏิบัติการ/ชำนาญการ	๑	๑	๑	๑	-	-	-	
เจ้าพนักงานการเงินและบัญชีปฏิบัติงาน/ชำนาญงาน	๑	๑	๑	๑	-	-	-	
เจ้าพนักงานธุรการปฏิบัติงาน/ชำนาญงาน	๑	๑	๑	๑	-	-	-	
กลุ่มส่งเสริมป้องกันควบคุมโรค								
นักวิชาการสาธารณสุขปฏิบัติการ/ชำนาญการ	๒	๒	๒	๒	-	-	-	
พยาบาลวิชาชีพปฏิบัติการ/ชำนาญการ	๑	๑	๑	๑	-	-	-	
เจ้าพนักงานทันตสาธารณสุขปฏิบัติงาน/ชำนาญงาน	๑	๑	๑	๑	-	-	-	
กลุ่มเวชปฏิบัติครอบครัว								
พยาบาลวิชาชีพปฏิบัติการ/ชำนาญการ	๒	๒	๒	๒	-	-	-	
นักวิชาการสาธารณสุขปฏิบัติการ/ชำนาญการ	๑	๑	๑	๑	-	-	-	
เจ้าพนักงานสาธารณสุขปฏิบัติงาน/ชำนาญงาน	๒	๒	๒	๒	-	-	-	
เภสัชกรปฏิบัติการ/ชำนาญการ	๑	๑	๑	๑	-	-	-	
๔๑. รพ.สต.เหล่าหญ้า (ขนาดกลาง ๑๒ อัตรา)								
ผู้อำนวยการ สอน. รพ.สต. นักวิชาการสาธารณสุขชำนาญการ	๑	๑	๑	๑	-	-	-	
กลุ่มบริหารสาธารณสุข								
นักวิชาการสาธารณสุขปฏิบัติการ/ชำนาญการ	๑	๑	๑	๑	-	-	-	
เจ้าพนักงานการเงินและบัญชีปฏิบัติงาน/ชำนาญงาน	๑	๑	๑	๑	-	-	-	
เจ้าพนักงานธุรการปฏิบัติงาน/ชำนาญงาน	๑	๑	๑	๑	-	-	-	
กลุ่มส่งเสริมป้องกันควบคุมโรค								
เจ้าพนักงานสาธารณสุขปฏิบัติงาน/ชำนาญงาน	๑	๑	๑	๑	-	-	-	
พยาบาลวิชาชีพปฏิบัติการ/ชำนาญการ	๑	๑	๑	๑	-	-	-	
เจ้าพนักงานทันตสาธารณสุขปฏิบัติงาน/ชำนาญงาน	๑	๑	๑	๑	-	-	-	
กลุ่มเวชปฏิบัติครอบครัว								
พยาบาลวิชาชีพปฏิบัติการ/ชำนาญการ	๒	๒	๒	๒	-	-	-	
นักวิชาการสาธารณสุขปฏิบัติการ/ชำนาญการ	๑	๑	๑	๑	-	-	-	
แพทย์แผนไทยปฏิบัติการ/ชำนาญการ	๑	๑	๑	๑	-	-	-	
นักวิชาการสาธารณสุข ปฏิบัติการ/ชำนาญการ	๑	๑	๑	๑	-	-	-	
๔๒. รพ.สต.ป่าคา (ขนาดเล็ก ๗ อัตรา)								
ผู้อำนวยการ สอน. รพ.สต. เจ้าพนักงานสาธารณสุข (เดิม)	๑	๑	๑	๑	-	-	-	
กลุ่มบริหารสาธารณสุข								
นักวิชาการสาธารณสุขปฏิบัติการ/ชำนาญการ	๑	๑	๑	๑	-	-	-	
เจ้าพนักงานการเงินและบัญชีปฏิบัติงาน/ชำนาญงาน	๑	๑	๑	๑	-	-	-	
กลุ่มส่งเสริมป้องกันควบคุมโรค								
เจ้าพนักงานสาธารณสุขปฏิบัติงาน/ชำนาญงาน	๑	๑	๑	๑	-	-	-	
พยาบาลวิชาชีพปฏิบัติการ/ชำนาญการ	๑	๑	๑	๑	-	-	-	
กลุ่มเวชปฏิบัติครอบครัว								
พยาบาลวิชาชีพปฏิบัติการ/ชำนาญการ	๑	๑	๑	๑	-	-	-	
นักวิชาการสาธารณสุขปฏิบัติการ/ชำนาญการ	๑	๑	๑	๑	-	-	-	

ส่วนราชการ	กรอบ อัตรา กำลัง เดิม	กรอบอัตรากำลังตำแหน่งที่ คาดว่าจะต้องใช้ในช่วง ระยะเวลา ๓ ปีข้างหน้า			อัตรากำลังคน เพิ่ม/ลด			หมายเหตุ
		๒๕๖๗	๒๕๖๘	๒๕๖๙	๒๕๖๗	๒๕๖๘	๒๕๖๙	
๔๓. รพ.สต.ดงค้อ (ขนาดเล็ก ๗ อัตรา)								
ผู้อำนวยการ สอน. รพ.สต. พยาบาลวิชาชีพชำนาญการ	๑	๑	๑	๑	-	-	-	
กลุ่มบริหารสาธารณสุข								
นักวิชาการสาธารณสุขปฏิบัติการ/ชำนาญการ	๑	๑	๑	๑	-	-	-	
เจ้าพนักงานการเงินและบัญชีปฏิบัติงาน/ชำนาญงาน	๑	๑	๑	๑	-	-	-	
กลุ่มส่งเสริมป้องกันควบคุมโรค								
พยาบาลวิชาชีพปฏิบัติการ/ชำนาญการ	๑	๑	๑	๑	-	-	-	
เจ้าพนักงานทันตสาธารณสุขปฏิบัติงาน/ชำนาญงาน	๑	๑	๑	๑	-	-	-	
กลุ่มเวชปฏิบัติครอบครัว								
พยาบาลวิชาชีพปฏิบัติการ/ชำนาญการ	๑	๑	๑	๑	-	-	-	
นักวิชาการสาธารณสุขปฏิบัติการ/ชำนาญการ	๑	๑	๑	๑	-	-	-	
๔๔. รพ.สต.วังกว้าง (ขนาดกลาง ๑๒ อัตรา)								
ผู้อำนวยการ สอน. รพ.สต. นักวิชาการสาธารณสุขชำนาญการ	๑	๑	๑	๑	-	-	-	
กลุ่มบริหารสาธารณสุข								
นักวิชาการสาธารณสุขปฏิบัติการ/ชำนาญการ	๑	๑	๑	๑	-	-	-	
เจ้าพนักงานการเงินและบัญชีปฏิบัติงาน/ชำนาญงาน	๑	๑	๑	๑	-	-	-	
เจ้าพนักงานธุรการปฏิบัติงาน/ชำนาญงาน	๑	๑	๑	๑	-	-	-	
กลุ่มส่งเสริมป้องกันควบคุมโรค								
นักวิชาการสาธารณสุขปฏิบัติการ/ชำนาญการ	๑	๑	๑	๑	-	-	-	
พยาบาลวิชาชีพปฏิบัติการ/ชำนาญการ	๑	๑	๑	๑	-	-	-	
เจ้าพนักงานทันตสาธารณสุขปฏิบัติงาน/ชำนาญงาน	๑	๑	๑	๑	-	-	-	
กลุ่มเวชปฏิบัติครอบครัว								
พยาบาลวิชาชีพปฏิบัติการ/ชำนาญการ	๒	๒	๒	๒	-	-	-	
นักวิชาการสาธารณสุขปฏิบัติการ/ชำนาญการ	๑	๑	๑	๑	-	-	-	
แพทย์แผนไทยปฏิบัติการ/ชำนาญการ	๑	๑	๑	๑	-	-	-	
เภสัชกรปฏิบัติการ/ชำนาญการ	๑	๑	๑	๑	-	-	-	
ลูกจ้างประจำ								
พนักงานช่วยเหลือคนไข้	๑	๑	๑	๑	-	-	-	
๔๕. รพ.สต.นาสนุ่น (ขนาดกลาง ๑๒ อัตรา)								
ผู้อำนวยการ สอน. รพ.สต. นักวิชาการสาธารณสุขชำนาญการ	๑	๑	๑	๑	-	-	-	
กลุ่มบริหารสาธารณสุข								
นักวิชาการสาธารณสุขปฏิบัติการ/ชำนาญการ	๑	๑	๑	๑	-	-	-	
เจ้าพนักงานการเงินและบัญชีปฏิบัติงาน/ชำนาญงาน	๑	๑	๑	๑	-	-	-	
เจ้าพนักงานธุรการปฏิบัติงาน/ชำนาญงาน	๑	๑	๑	๑	-	-	-	
กลุ่มส่งเสริมป้องกันควบคุมโรค								
นักวิชาการสาธารณสุขปฏิบัติการ/ชำนาญการ	๑	๑	๑	๑	-	-	-	
พยาบาลวิชาชีพปฏิบัติการ/ชำนาญการ	๑	๑	๑	๑	-	-	-	
เจ้าพนักงานทันตสาธารณสุขปฏิบัติงาน/ชำนาญงาน	๑	๑	๑	๑	-	-	-	
กลุ่มเวชปฏิบัติครอบครัว								
พยาบาลวิชาชีพปฏิบัติการ/ชำนาญการ	๒	๒	๒	๒	-	-	-	
เจ้าพนักงานสาธารณสุขปฏิบัติงาน/ชำนาญงาน	๑	๑	๑	๑	-	-	-	
แพทย์แผนไทยปฏิบัติการ/ชำนาญการ	๑	๑	๑	๑	-	-	-	
เจ้าพนักงานเภสัชกรรมปฏิบัติงาน/ชำนาญงาน	๑	๑	๑	๑	-	-	-	

ส่วนราชการ	กรอบ อัตรา กำลัง เดิม	กรอบอัตรากำลังตำแหน่งที่ คาดว่าจะต้องใช้ในช่วง ระยะเวลา ๓ ปีข้างหน้า			อัตรากำลังคน เพิ่ม/ลด			หมายเหตุ
		๒๕๖๗	๒๕๖๘	๒๕๖๙	๒๕๖๗	๒๕๖๘	๒๕๖๙	
๔๖. รพ.สต.น่าน้ำโครม (ขนาดกลาง ๑๒ อัตรา)								
ผู้อำนวยการ สอน. รพ.สต. นักวิชาการสาธารณสุขชำนาญการ	๑	๑	๑	๑	-	-	-	
กลุ่มบริหารสาธารณสุข								
นักวิชาการสาธารณสุขปฏิบัติการ/ชำนาญการ	๑	๑	๑	๑	-	-	-	
เจ้าพนักงานการเงินและบัญชี	๑	๑	๑	๑	-	-	-	
เจ้าพนักงานธุรการปฏิบัติงาน/ชำนาญงาน	๑	๑	๑	๑	-	-	-	
กลุ่มส่งเสริมป้องกันควบคุมโรค								
นักวิชาการสาธารณสุขปฏิบัติการ/ชำนาญการ	๑	๑	๑	๑	-	-	-	
พยาบาลวิชาชีพปฏิบัติการ/ชำนาญการ	๑	๑	๑	๑	-	-	-	
เจ้าพนักงานทันตสาธารณสุขปฏิบัติงาน/ชำนาญงาน	๑	๑	๑	๑	-	-	-	
กลุ่มเวชปฏิบัติครอบครัว								
พยาบาลวิชาชีพปฏิบัติการ/ชำนาญการ	๒	๒	๒	๒	-	-	-	
เจ้าพนักงานสาธารณสุขปฏิบัติงาน/ชำนาญงาน	๑	๑	๑	๑	-	-	-	
แพทย์แผนไทยปฏิบัติการ/ชำนาญการ	๑	๑	๑	๑	-	-	-	
เภสัชกรปฏิบัติการ/ชำนาญการ	๑	๑	๑	๑	-	-	-	
๔๗. รพ.สต.เกาะแก้ว (ขนาดกลาง ๑๒ อัตรา)								
ผู้อำนวยการ สอน. รพ.สต. เจ้าพนักงานสาธารณสุข (เดิม)	๑	๑	๑	๑	-	-	-	
กลุ่มบริหารสาธารณสุข								
นักวิชาการสาธารณสุขปฏิบัติการ/ชำนาญการ	๑	๑	๑	๑	-	-	-	
เจ้าพนักงานการเงินและบัญชีปฏิบัติงาน/ชำนาญงาน	๑	๑	๑	๑	-	-	-	
เจ้าพนักงานธุรการปฏิบัติงาน/ชำนาญงาน	๑	๑	๑	๑	-	-	-	
กลุ่มส่งเสริมป้องกันควบคุมโรค								
เจ้าพนักงานสาธารณสุขปฏิบัติงาน/ชำนาญงาน	๑	๑	๑	๑	-	-	-	
พยาบาลวิชาชีพปฏิบัติการ/ชำนาญการ	๑	๑	๑	๑	-	-	-	
เจ้าพนักงานทันตสาธารณสุขปฏิบัติงาน/ชำนาญงาน	๑	๑	๑	๑	-	-	-	
กลุ่มเวชปฏิบัติครอบครัว								
พยาบาลวิชาชีพปฏิบัติการ/ชำนาญการ	๒	๒	๒	๒	-	-	-	
นักวิชาการสาธารณสุขปฏิบัติการ/ชำนาญการ	๑	๑	๑	๑	-	-	-	
แพทย์แผนไทยปฏิบัติการ/ชำนาญการ	๑	๑	๑	๑	-	-	-	
เจ้าพนักงานเภสัชกรรมปฏิบัติงาน/ชำนาญงาน	๑	๑	๑	๑	-	-	-	
๔๘. รพ.สต.วังขอน (ขนาดกลาง ๑๒ อัตรา)								
ผู้อำนวยการ สอน. รพ.สต. นักวิชาการสาธารณสุขชำนาญการ	๑	๑	๑	๑	-	-	-	
กลุ่มบริหารสาธารณสุข								
นักวิชาการสาธารณสุขปฏิบัติการ/ชำนาญการ	๑	๑	๑	๑	-	-	-	
เจ้าพนักงานการเงินและบัญชีปฏิบัติงาน/ชำนาญงาน	๑	๑	๑	๑	-	-	-	
เจ้าพนักงานธุรการปฏิบัติงาน/ชำนาญงาน	๑	๑	๑	๑	-	-	-	
กลุ่มส่งเสริมป้องกันควบคุมโรค								
เจ้าพนักงานสาธารณสุข	๑	๑	๑	๑	-	-	-	
พยาบาลวิชาชีพปฏิบัติการ/ชำนาญการ	๑	๑	๑	๑	-	-	-	
เจ้าพนักงานทันตสาธารณสุข	๑	๑	๑	๑	-	-	-	
กลุ่มเวชปฏิบัติครอบครัว								
พยาบาลวิชาชีพปฏิบัติการ/ชำนาญการ	๒	๒	๒	๒	-	-	-	
นักวิชาการสาธารณสุขปฏิบัติการ/ชำนาญการ	๑	๑	๑	๑	-	-	-	
แพทย์แผนไทยปฏิบัติการ/ชำนาญการ	๑	๑	๑	๑	-	-	-	
เจ้าพนักงานเภสัชกรรมปฏิบัติงาน/ชำนาญงาน	๑	๑	๑	๑	-	-	-	

ส่วนราชการ	กรอบ อัตรา กำลัง เดิม	กรอบอัตรากำลังตำแหน่งที่ คาดว่าจะต้องใช้ในช่วง ระยะเวลา ๓ ปีข้างหน้า			อัตรากำลังคน เพิ่ม/ลด			หมายเหตุ
		๒๕๖๗	๒๕๖๘	๒๕๖๙	๒๕๖๗	๒๕๖๘	๒๕๖๙	
๔๙. รพ.สต.นาข้าว (ขนาดกลาง ๑๒ อัตรา)								
ผู้อำนวยการ สอน. รพ.สต. นักวิชาการสาธารณสุขชำนาญการ	๑	๑	๑	๑	-	-	-	
กลุ่มบริหารสาธารณสุข								
นักวิชาการสาธารณสุขปฏิบัติการ/ชำนาญการ	๑	๑	๑	๑	-	-	-	
เจ้าพนักงานการเงินและบัญชีปฏิบัติงาน/ชำนาญงาน	๑	๑	๑	๑	-	-	-	
เจ้าพนักงานธุรการปฏิบัติงาน/ชำนาญงาน	๑	๑	๑	๑	-	-	-	
กลุ่มส่งเสริมป้องกันควบคุมโรค								
นักวิชาการสาธารณสุขปฏิบัติการ/ชำนาญการ	๑	๑	๑	๑	-	-	-	
พยาบาลวิชาชีพปฏิบัติการ/ชำนาญการ	๑	๑	๑	๑	-	-	-	
เจ้าพนักงานทันตสาธารณสุขปฏิบัติงาน/ชำนาญงาน	๑	๑	๑	๑	-	-	-	
กลุ่มเวชปฏิบัติครอบครัว								
พยาบาลวิชาชีพปฏิบัติการ/ชำนาญการ	๒	๒	๒	๒	-	-	-	
นักวิชาการสาธารณสุขปฏิบัติการ/ชำนาญการ	๑	๑	๑	๑	-	-	-	
แพทย์แผนไทยปฏิบัติการ/ชำนาญการ	๑	๑	๑	๑	-	-	-	
เภสัชกรปฏิบัติการ/ชำนาญการ	๑	๑	๑	๑	-	-	-	
๕๐. รพ.สต.บ้านเนิน (ขนาดกลาง ๑๒ อัตรา)								
ผู้อำนวยการ สอน. รพ.สต. นักวิชาการสาธารณสุขชำนาญการ	๑	๑	๑	๑	-	-	-	
กลุ่มบริหารสาธารณสุข								
นักวิชาการสาธารณสุขปฏิบัติการ/ชำนาญการ	๑	๑	๑	๑	-	-	-	
เจ้าพนักงานการเงินและบัญชีปฏิบัติงาน/ชำนาญงาน	๑	๑	๑	๑	-	-	-	
เจ้าพนักงานธุรการปฏิบัติงาน/ชำนาญงาน	๑	๑	๑	๑	-	-	-	
กลุ่มส่งเสริมป้องกันควบคุมโรค								
เจ้าพนักงานสาธารณสุข	๑	๑	๑	๑	-	-	-	
พยาบาลวิชาชีพปฏิบัติการ/ชำนาญการ	๑	๑	๑	๑	-	-	-	
เจ้าพนักงานทันตสาธารณสุขปฏิบัติงาน/ชำนาญงาน	๑	๑	๑	๑	-	-	-	
กลุ่มเวชปฏิบัติครอบครัว								
พยาบาลวิชาชีพปฏิบัติการ/ชำนาญการ	๒	๒	๒	๒	-	-	-	
นักวิชาการสาธารณสุขปฏิบัติการ/ชำนาญการ	๑	๑	๑	๑	-	-	-	
แพทย์แผนไทยปฏิบัติการ/ชำนาญการ	๑	๑	๑	๑	-	-	-	
นักวิชาการสาธารณสุขปฏิบัติการ/ชำนาญการ	๑	๑	๑	๑	-	-	-	
๕๑. รพ.สต.ห้วยมะยม (ขนาดกลาง ๑๒ อัตรา)								
ผู้อำนวยการ สอน. รพ.สต. เจ้าพนักงานสาธารณสุข (เดิม)	๑	๑	๑	๑	-	-	-	
กลุ่มบริหารสาธารณสุข								
นักวิชาการสาธารณสุขปฏิบัติการ/ชำนาญการ	๑	๑	๑	๑	-	-	-	
เจ้าพนักงานการเงินและบัญชีปฏิบัติงาน/ชำนาญงาน	๑	๑	๑	๑	-	-	-	
เจ้าพนักงานธุรการปฏิบัติงาน/ชำนาญงาน	๑	๑	๑	๑	-	-	-	
กลุ่มส่งเสริมป้องกันควบคุมโรค								
เจ้าพนักงานสาธารณสุขปฏิบัติงาน/ชำนาญงาน	๑	๑	๑	๑	-	-	-	
พยาบาลวิชาชีพปฏิบัติการ/ชำนาญการ	๑	๑	๑	๑	-	-	-	
เจ้าพนักงานทันตสาธารณสุขปฏิบัติงาน/ชำนาญงาน	๑	๑	๑	๑	-	-	-	
กลุ่มเวชปฏิบัติครอบครัว								
พยาบาลวิชาชีพปฏิบัติการ/ชำนาญการ	๒	๒	๒	๒	-	-	-	
เจ้าพนักงานสาธารณสุขปฏิบัติงาน/ชำนาญงาน	๑	๑	๑	๑	-	-	-	
แพทย์แผนไทยปฏิบัติการ/ชำนาญการ	๑	๑	๑	๑	-	-	-	
เภสัชกรปฏิบัติการ/ชำนาญการ	๑	๑	๑	๑	-	-	-	

ส่วนราชการ	กรอบ อัตรา กำลัง เดิม	กรอบอัตรากำลังตำแหน่งที่ คาดว่าจะต้องใช้ในช่วง ระยะเวลา ๓ ปีข้างหน้า			อัตรากำลังคน เพิ่ม/ลด			หมายเหตุ
		๒๕๖๗	๒๕๖๘	๒๕๖๙	๒๕๖๗	๒๕๖๘	๒๕๖๙	
๕๒. รพ.สต.นาเกาะ (ขนาดเล็ก ๗ อัตรา)								
ผู้อำนวยการ สอน. รพ.สต. นักวิชาการสาธารณสุขชำนาญการ	๑	๑	๑	๑	-	-	-	
กลุ่มบริหารสาธารณสุข								
นักวิชาการสาธารณสุขปฏิบัติการ/ชำนาญการ	๑	๑	๑	๑	-	-	-	
เจ้าพนักงานการเงินและบัญชีปฏิบัติงาน/ชำนาญงาน	๑	๑	๑	๑	-	-	-	
กลุ่มส่งเสริมป้องกันควบคุมโรค								
พยาบาลวิชาชีพปฏิบัติการ/ชำนาญการ	๑	๑	๑	๑	-	-	-	
เจ้าพนักงานทันตสาธารณสุขปฏิบัติงาน/ชำนาญงาน	๑	๑	๑	๑	-	-	-	
กลุ่มเวชปฏิบัติครอบครัว								
พยาบาลวิชาชีพปฏิบัติการ/ชำนาญการ	๑	๑	๑	๑	-	-	-	
นักวิชาการสาธารณสุขปฏิบัติการ/ชำนาญการ	๑	๑	๑	๑	-	-	-	
๕๓. รพ.สต.วังบาล (ขนาดกลาง ๑๒ อัตรา)								
ผู้อำนวยการ สอน. รพ.สต. พยาบาลวิชาชีพชำนาญการ	๑	๑	๑	๑	-	-	-	
กลุ่มบริหารสาธารณสุข								
นักวิชาการสาธารณสุขปฏิบัติการ/ชำนาญการ	๑	๑	๑	๑	-	-	-	
เจ้าพนักงานการเงินและบัญชีปฏิบัติงาน/ชำนาญงาน	๑	๑	๑	๑	-	-	-	
เจ้าพนักงานธุรการปฏิบัติงาน/ชำนาญงาน	๑	๑	๑	๑	-	-	-	
กลุ่มส่งเสริมป้องกันควบคุมโรค								
นักวิชาการสาธารณสุขปฏิบัติการ/ชำนาญการ	๑	๑	๑	๑	-	-	-	
พยาบาลวิชาชีพปฏิบัติการ/ชำนาญการ	๑	๑	๑	๑	-	-	-	
เจ้าพนักงานทันตสาธารณสุขปฏิบัติงาน/ชำนาญงาน	๑	๑	๑	๑	-	-	-	
กลุ่มเวชปฏิบัติครอบครัว								
พยาบาลวิชาชีพปฏิบัติการ/ชำนาญการ	๒	๒	๒	๒	-	-	-	
นักวิชาการสาธารณสุขปฏิบัติการ/ชำนาญการ	๑	๑	๑	๑	-	-	-	
แพทย์แผนไทยปฏิบัติการ/ชำนาญการ	๑	๑	๑	๑	-	-	-	
เภสัชกรปฏิบัติการ/ชำนาญการ	๑	๑	๑	๑	-	-	-	
๕๔. รพ.สต.ห้วยทอย (ขนาดเล็ก ๗ อัตรา)								
ผู้อำนวยการ สอน. รพ.สต. นักวิชาการสาธารณสุขชำนาญการ	๑	๑	๑	๑	-	-	-	
กลุ่มบริหารสาธารณสุข								
นักวิชาการสาธารณสุขปฏิบัติการ/ชำนาญการ	๑	๑	๑	๑	-	-	-	
เจ้าพนักงานการเงินและบัญชีปฏิบัติงาน/ชำนาญงาน	๑	๑	๑	๑	-	-	-	
กลุ่มส่งเสริมป้องกันควบคุมโรค								
พยาบาลวิชาชีพปฏิบัติการ/ชำนาญการ	๑	๑	๑	๑	-	-	-	
เจ้าพนักงานทันตสาธารณสุขปฏิบัติงาน/ชำนาญงาน	๑	๑	๑	๑	-	-	-	
กลุ่มเวชปฏิบัติครอบครัว								
พยาบาลวิชาชีพปฏิบัติการ/ชำนาญการ	๑	๑	๑	๑	-	-	-	
นักวิชาการสาธารณสุขปฏิบัติการ/ชำนาญการ	๑	๑	๑	๑	-	-	-	

ส่วนราชการ	กรอบ อัตรา กำลัง เดิม	กรอบอัตรากำลังตำแหน่งที่ คาดว่าจะต้องใช้ในช่วง ระยะเวลา ๓ ปีข้างหน้า			อัตรากำลังคน เพิ่ม/ลด			หมายเหตุ
		๒๕๖๗	๒๕๖๘	๒๕๖๙	๒๕๖๗	๒๕๖๘	๒๕๖๙	
๕๕. รพ.สต.ทับเบิก (ขนาดกลาง ๑๒ อัตรา)								
ผู้อำนวยการ สอน. รพ.สต. พยาบาลวิชาชีพชำนาญการ	๑	๑	๑	๑	-	-	-	
กลุ่มบริหารสาธารณสุข								
นักวิชาการสาธารณสุขปฏิบัติการ/ชำนาญการ	๑	๑	๑	๑	-	-	-	
เจ้าพนักงานการเงินและบัญชีปฏิบัติงาน/ชำนาญงาน	๑	๑	๑	๑	-	-	-	
เจ้าพนักงานธุรการปฏิบัติงาน/ชำนาญงาน	๑	๑	๑	๑	-	-	-	
กลุ่มส่งเสริมป้องกันควบคุมโรค								
นักวิชาการสาธารณสุขปฏิบัติการ/ชำนาญการ	๑	๑	๑	๑	-	-	-	
พยาบาลวิชาชีพปฏิบัติการ/ชำนาญการ	๑	๑	๑	๑	-	-	-	
เจ้าพนักงานทันตสาธารณสุขปฏิบัติงาน/ชำนาญงาน	๑	๑	๑	๑	-	-	-	
กลุ่มเวชปฏิบัติครอบครัว								
พยาบาลวิชาชีพปฏิบัติการ/ชำนาญการ	๒	๒	๒	๒	-	-	-	
นักวิชาการสาธารณสุขปฏิบัติการ/ชำนาญการ	๑	๑	๑	๑	-	-	-	
แพทย์แผนไทยปฏิบัติการ/ชำนาญการ	๑	๑	๑	๑	-	-	-	
เภสัชกรปฏิบัติการ/ชำนาญการ	๑	๑	๑	๑	-	-	-	
๕๖. รพ.สต.สงเปลือย (ขนาดกลาง ๑๒ อัตรา)								
ผู้อำนวยการ สอน. รพ.สต. นักวิชาการสาธารณสุขชำนาญการ	๑	๑	๑	๑	-	-	-	
กลุ่มบริหารสาธารณสุข								
นักวิชาการสาธารณสุขปฏิบัติการ/ชำนาญการ	๑	๑	๑	๑	-	-	-	
เจ้าพนักงานการเงินและบัญชีปฏิบัติงาน/ชำนาญงาน	๑	๑	๑	๑	-	-	-	
เจ้าพนักงานธุรการปฏิบัติงาน/ชำนาญงาน	๑	๑	๑	๑	-	-	-	
กลุ่มส่งเสริมป้องกันควบคุมโรค								
เจ้าพนักงานสาธารณสุขปฏิบัติงาน/ชำนาญงาน	๑	๑	๑	๑	-	-	-	
พยาบาลวิชาชีพปฏิบัติการ/ชำนาญการ	๑	๑	๑	๑	-	-	-	
เจ้าพนักงานทันตสาธารณสุขปฏิบัติงาน/ชำนาญงาน	๑	๑	๑	๑	-	-	-	
กลุ่มเวชปฏิบัติครอบครัว								
พยาบาลวิชาชีพปฏิบัติการ/ชำนาญการ	๒	๒	๒	๒	-	-	-	
นักวิชาการสาธารณสุขปฏิบัติการ/ชำนาญการ	๑	๑	๑	๑	-	-	-	
แพทย์แผนไทยปฏิบัติการ/ชำนาญการ	๑	๑	๑	๑	-	-	-	
เภสัชกรปฏิบัติการ/ชำนาญการ	๑	๑	๑	๑	-	-	-	
๕๗. รพ.สต.อุ้มกะทาด (ขนาดกลาง ๑๒ อัตรา)								
ผู้อำนวยการ สอน. รพ.สต. นักวิชาการสาธารณสุขชำนาญการ	๑	๑	๑	๑	-	-	-	
กลุ่มบริหารสาธารณสุข								
นักวิชาการสาธารณสุขปฏิบัติการ/ชำนาญการ	๑	๑	๑	๑	-	-	-	
เจ้าพนักงานการเงินและบัญชีปฏิบัติงาน/ชำนาญงาน	๑	๑	๑	๑	-	-	-	
เจ้าพนักงานธุรการปฏิบัติงาน/ชำนาญงาน	๑	๑	๑	๑	-	-	-	
กลุ่มส่งเสริมป้องกันควบคุมโรค								
เจ้าพนักงานสาธารณสุขปฏิบัติงาน/ชำนาญงาน	๑	๑	๑	๑	-	-	-	
พยาบาลวิชาชีพปฏิบัติการ/ชำนาญการ	๑	๑	๑	๑	-	-	-	
เจ้าพนักงานทันตสาธารณสุขปฏิบัติงาน/ชำนาญงาน	๑	๑	๑	๑	-	-	-	
กลุ่มเวชปฏิบัติครอบครัว								
พยาบาลวิชาชีพปฏิบัติการ/ชำนาญการ	๒	๒	๒	๒	-	-	-	
เจ้าพนักงานสาธารณสุขปฏิบัติงาน/ชำนาญงาน	๑	๑	๑	๑	-	-	-	
แพทย์แผนไทยปฏิบัติการ/ชำนาญการ	๑	๑	๑	๑	-	-	-	
เจ้าพนักงานเภสัชกรรมปฏิบัติงาน/ชำนาญงาน	๑	๑	๑	๑	-	-	-	

ส่วนราชการ	กรอบ อัตรา กำลัง เดิม	กรอบอัตรากำลังตำแหน่งที่ คาดว่าจะต้องใช้ในช่วง ระยะเวลา ๓ ปีข้างหน้า			อัตรากำลังคน เพิ่ม/ลด			หมายเหตุ
		๒๕๖๗	๒๕๖๘	๒๕๖๙	๒๕๖๗	๒๕๖๘	๒๕๖๙	
๕๘. รพ.สต.ตาดกลอย (ขนาดกลาง ๑๒ อัตรา)								
ผู้อำนวยการ สอน. รพ.สต. เจ้าพนักงานสาธารณสุข (เดิม)	๑	๑	๑	๑	-	-	-	
กลุ่มบริหารสาธารณสุข								
นักวิชาการสาธารณสุขปฏิบัติการ/ชำนาญการ	๑	๑	๑	๑	-	-	-	
เจ้าพนักงานการเงินและบัญชีปฏิบัติงาน/ชำนาญงาน	๑	๑	๑	๑	-	-	-	
เจ้าพนักงานธุรการปฏิบัติงาน/ชำนาญงาน	๑	๑	๑	๑	-	-	-	
กลุ่มส่งเสริมป้องกันควบคุมโรค								
เจ้าพนักงานสาธารณสุขปฏิบัติงาน/ชำนาญงาน	๑	๑	๑	๑	-	-	-	
พยาบาลวิชาชีพปฏิบัติการ/ชำนาญการ	๑	๑	๑	๑	-	-	-	
เจ้าพนักงานทันตสาธารณสุขปฏิบัติงาน/ชำนาญงาน	๑	๑	๑	๑	-	-	-	
กลุ่มเวชปฏิบัติครอบครัว								
พยาบาลวิชาชีพปฏิบัติการ/ชำนาญการ	๒	๒	๒	๒	-	-	-	
นักวิชาการสาธารณสุขปฏิบัติการ/ชำนาญการ	๑	๑	๑	๑	-	-	-	
แพทย์แผนไทยปฏิบัติการ/ชำนาญการ	๑	๑	๑	๑	-	-	-	
เภสัชกรปฏิบัติการ/ชำนาญการ	๑	๑	๑	๑	-	-	-	
๕๙. รพ.สต.วังขอน (ขนาดเล็ก ๗ อัตรา)								
ผู้อำนวยการ สอน. รพ.สต. นักวิชาการสาธารณสุขชำนาญการ	๑	๑	๑	๑	-	-	-	
กลุ่มบริหารสาธารณสุข								
เจ้าพนักงานสาธารณสุขปฏิบัติงาน/ชำนาญงาน	๑	๑	๑	๑	-	-	-	
เจ้าพนักงานการเงินและบัญชีปฏิบัติงาน/ชำนาญงาน	๑	๑	๑	๑	-	-	-	
กลุ่มส่งเสริมป้องกันควบคุมโรค								
พยาบาลวิชาชีพปฏิบัติการ/ชำนาญการ	๑	๑	๑	๑	-	-	-	
เจ้าพนักงานทันตสาธารณสุขปฏิบัติงาน/ชำนาญงาน	๑	๑	๑	๑	-	-	-	
กลุ่มเวชปฏิบัติครอบครัว								
พยาบาลวิชาชีพปฏิบัติการ/ชำนาญการ	๑	๑	๑	๑	-	-	-	
เจ้าพนักงานสาธารณสุขปฏิบัติงาน/ชำนาญงาน	๑	๑	๑	๑	-	-	-	
๖๐. รพ.สต.หินฮาว (ขนาดเล็ก ๗ อัตรา)								
ผู้อำนวยการ สอน. รพ.สต. นักวิชาการสาธารณสุขชำนาญการ	๑	๑	๑	๑	-	-	-	
กลุ่มบริหารสาธารณสุข								
นักวิชาการสาธารณสุขปฏิบัติการ/ชำนาญการ	๑	๑	๑	๑	-	-	-	
เจ้าพนักงานการเงินและบัญชีปฏิบัติงาน/ชำนาญงาน	๑	๑	๑	๑	-	-	-	
กลุ่มส่งเสริมป้องกันควบคุมโรค								
พยาบาลวิชาชีพปฏิบัติการ/ชำนาญการ	๑	๑	๑	๑	-	-	-	
เจ้าพนักงานทันตสาธารณสุขปฏิบัติงาน/ชำนาญงาน	๑	๑	๑	๑	-	-	-	
กลุ่มเวชปฏิบัติครอบครัว								
พยาบาลวิชาชีพปฏิบัติการ/ชำนาญการ	๑	๑	๑	๑	-	-	-	
เจ้าพนักงานสาธารณสุขปฏิบัติงาน/ชำนาญงาน	๑	๑	๑	๑	-	-	-	

ส่วนราชการ	กรอบ อัตรา กำลัง เดิม	กรอบอัตรากำลังตำแหน่งที่ คาดว่าจะต้องใช้ในช่วง ระยะเวลา ๓ ปีข้างหน้า			อัตรากำลังคน เพิ่ม/ลด			หมายเหตุ
		๒๕๖๗	๒๕๖๘	๒๕๖๙	๒๕๖๗	๒๕๖๘	๒๕๖๙	
๖๑. รพ.สต.ท่าฝู (ขนาดเล็ก ๗ อัตรา)								
ผู้อำนวยการ สอน. รพ.สต. นักวิชาการสาธารณสุขชำนาญการ	๑	๑	๑	๑	-	-	-	
กลุ่มบริหารสาธารณสุข								
นักวิชาการสาธารณสุขปฏิบัติการ/ชำนาญการ	๑	๑	๑	๑	-	-	-	
เจ้าพนักงานการเงินและบัญชีปฏิบัติงาน/ชำนาญงาน	๑	๑	๑	๑	-	-	-	
กลุ่มส่งเสริมป้องกันควบคุมโรค								
เจ้าพนักงานสาธารณสุขปฏิบัติงาน/ชำนาญงาน	๑	๑	๑	๑	-	-	-	
พยาบาลวิชาชีพปฏิบัติการ/ชำนาญการ	๑	๑	๑	๑	-	-	-	
กลุ่มเวชปฏิบัติครอบครัว								
พยาบาลวิชาชีพปฏิบัติการ/ชำนาญการ	๑	๑	๑	๑	-	-	-	
นักวิชาการสาธารณสุขปฏิบัติการ/ชำนาญการ	๑	๑	๑	๑	-	-	-	
๖๒. รพ.สต.หนองยาว (ขนาดกลาง ๑๒ อัตรา)								
ผู้อำนวยการ สอน. รพ.สต. นักวิชาการสาธารณสุขชำนาญการ	๑	๑	๑	๑	-	-	-	
กลุ่มบริหารสาธารณสุข								
นักวิชาการสาธารณสุขปฏิบัติการ/ชำนาญการ	๑	๑	๑	๑	-	-	-	
เจ้าพนักงานการเงินและบัญชีปฏิบัติงาน/ชำนาญงาน	๑	๑	๑	๑	-	-	-	
เจ้าพนักงานธุรการปฏิบัติงาน/ชำนาญงาน	๑	๑	๑	๑	-	-	-	
กลุ่มส่งเสริมป้องกันควบคุมโรค								
เจ้าพนักงานสาธารณสุขปฏิบัติงาน/ชำนาญงาน	๑	๑	๑	๑	-	-	-	
พยาบาลวิชาชีพปฏิบัติการ/ชำนาญการ	๑	๑	๑	๑	-	-	-	
เจ้าพนักงานทันตสาธารณสุขปฏิบัติงาน/ชำนาญงาน	๑	๑	๑	๑	-	-	-	
กลุ่มเวชปฏิบัติครอบครัว								
พยาบาลวิชาชีพปฏิบัติการ/ชำนาญการ	๒	๒	๒	๒	-	-	-	
เจ้าพนักงานสาธารณสุขปฏิบัติงาน/ชำนาญงาน	๑	๑	๑	๑	-	-	-	
แพทย์แผนไทยปฏิบัติการ/ชำนาญการ	๑	๑	๑	๑	-	-	-	
เภสัชกรปฏิบัติการ/ชำนาญการ	๑	๑	๑	๑	-	-	-	
รวม	๑,๑๕๔	๑,๑๕๒	๑,๑๕๘	๑,๑๖๓	+๘	+๖	+๕	

9. ภาระค่าใช้จ่ายเกี่ยวกับเงินเดือนและประโยชน์ตอบแทนอื่น

ที่	ชื่อสายงาน	ระดับ ตำแหน่ง	จำนวน ทั้งหมด	จำนวนที่มีอยู่ปัจจุบัน			อัตราตำแหน่งที่คาดว่าจะ ต้องใช้ในช่วงระยะ 3 ปีข้างหน้า			อัตรากำลังคน เพิ่ม/ลด			ค่าใช้จ่ายที่เพิ่มขึ้น(3)			ค่าใช้จ่ายรวม(4)			หมายเหตุ	
				จำนวน (คน)	เงินเดือน (1)	เงินประจำ ตำแหน่ง (2)	2567	2568	2569	2567	2568	2569	2567	2568	2569	2567	2568	2569		
1	สำนักปลัด (01)																			
1	ปลัดอบจ.(นักบริหารงานท้องถิ่น)	สูง	1	1	965,400	240,000	1	1	1	-	-	-	38,640	0	0	1,244,040	1,244,040	1,244,040	(80,450)	
2	รองปลัดอบจ.(นักบริหารงานท้องถิ่น)	สูง	1	1	729,960	240,000	1	1	1	-	-	-	23,160	22,920	23,160	993,120	1,016,040	1,039,200	(60,830)	
3	รองปลัดอบจ.(นักบริหารงานท้องถิ่น)	กลาง	1	1	618,240	134,400	1	1	1	-	-	-	20,520	20,760	21,240	773,160	793,920	815,160	(51,520)	
4	หัวหน้าสำนักปลัด(อำนวยการท้องถิ่น)	กลาง	1	1	437,400	134,400	1	1	1	-	-	-	16,560	16,320	16,440	588,360	604,680	621,120	(36,450)	
5	หัวหน้าฝ่ายบริหารงานทั่วไป(อำนวยการท้องถิ่น)	ต้น	1	1	483,120	18,000	1	1	1	-	-	-	15,480	16,080	16,680	516,600	532,680	549,360	(40,260)	
6	หัวหน้าฝ่ายส่งเสริมการท่องเที่ยว(อำนวยการท้องถิ่น)	ต้น	1	1	593,760	18,000	1	1	1	-	-	-	24,480	20,520	20,760	636,240	656,760	677,520	(49,480)	
7	หัวหน้าฝ่ายสวัสดิการสังคม(อำนวยการท้องถิ่น)	ต้น	1	-	393,600	18,000	1	1	1	-	-	-	13,620	13,620	13,620	425,220	438,840	452,460	ว่างเดิม	
8	นักจัดการงานทั่วไป	ปก./ชก.	1	1	442,320	0	1	1	1	-	-	-	13,200	13,440	14,160	455,520	468,960	483,120	(36,860)	
9	นักจัดการงานทั่วไป	ปก./ชก.	1	1	389,400	0	1	1	1	-	-	-	13,320	13,440	13,080	402,720	416,160	429,240	(32,450)	
10	นักจัดการงานทั่วไป	ปก./ชก.	1	1	475,560	0	1	1	1	-	-	-	15,240	15,720	16,440	490,800	506,520	522,960	(39,630)	
11	นิติกร	ชพ.	1	1	558,720	0	1	1	1	-	-	-	19,680	19,560	20,280	578,400	597,960	618,240	(46,560)	
12	นิติกร	ปก./ชก.	1	1	222,240	0	1	1	1	-	-	-	7,680	7,680	7,680	229,920	237,600	245,280	(18,520)	
13	นักวิชาการคอมพิวเตอร์	ปก./ชก.	1	1	299,640	0	1	1	1	-	-	-	12,000	12,120	12,600	311,640	323,760	336,360	(24,970)	
14	นักพัฒนาการท่องเที่ยว	ปก./ชก.	1	1	229,920	0	1	1	1	-	-	-	7,680	7,680	8,400	237,600	245,280	253,680	(19,160)	
15	นักวิชาการเกษตร	ปก./ชก.	1	-	0	0	1	1	1	+1	-	-	355,320	12,000	12,000	355,320	367,320	379,320	กำหนดเพิ่ม	
16	นักพัฒนาชุมชน	ปก./ชก.	1	1	382,560	0	1	1	1	-	-	-	13,440	13,320	13,320	396,000	409,320	422,640	(31,880)	
17	นักสังคมสงเคราะห์	ปก./ชก.	1	-	355,320	0	-	-	-	-1	-	-	0	0	0	0	0	0	(ยุบเลิก 67)	
18	เจ้าพนักงานธุรการ	ปง./ชง.	1	1	453,480	0	1	1	1	-	-	-	14,400	15,120	15,600	467,880	483,000	498,600	(37,790)	
19	เจ้าพนักงานธุรการ	ปง./ชง.	1	1	178,200	0	1	1	1	-	-	-	7,080	7,080	7,440	185,280	192,360	199,800	(14,850)	
20	เจ้าพนักงานธุรการ	ปง./ชง.	1	1	229,200	0	1	1	1	-	-	-	7,440	7,680	7,920	236,640	244,320	252,240	(19,100)	
21	เจ้าพนักงานธุรการ	ปง./ชง.	1	1	140,400	0	1	1	1	-	-	-	6,240	6,120	6,000	146,640	152,760	158,760	(11,700)	

ที่	ชื่อสายงาน	ระดับ ตำแหน่ง	จำนวน ทั้งหมด	จำนวนที่มีอยู่ปัจจุบัน			อัตราตำแหน่งที่คาดว่าจะ ต้องใช้ในช่วงระยะ 3 ปีข้างหน้า			อัตรากำลังคน เพิ่ม/ลด			ค่าใช้จ่ายที่เพิ่มขึ้น(3)			ค่าใช้จ่ายรวม(4)			หมายเหตุ
				จำนวน (คน)	เงินเดือน (1)	เงินประจำ ตำแหน่ง (2)	2567	2568	2569	2567	2568	2569	2567	2568	2569	2567	2568	2569	
22	เจ้าพนักงานธุรการ	ปง./ชง.	1	1	282,240	0	1	1	1	-	-	-	9,000	9,000	13,200	291,240	300,240	313,440	(23,520)
23	เจ้าพนักงานธุรการ	ปง./ชง.	1	1	181,680	0	1	1	1	-	-	-	6,960	7,440	7,440	188,640	196,080	203,520	(15,140)
24	เจ้าพนักงานธุรการ	ปง./ชง.	1	1	140,400	0	1	1	1	-	-	-	6,240	6,120	6,000	146,640	152,760	158,760	(11,700)
25	เจ้าพนักงานส่งเสริมการท่องเที่ยว	ปง./ชง.	1	1	165,120	0	1	1	1	-	-	-	6,600	6,480	7,080	171,720	178,200	185,280	(13,760)
26	เจ้าพนักงานป้องกันและบรรเทาสาธารณภัย	ปง./ชง.	1	1	406,440	0	1	1	1	-	-	-	13,440	13,200	13,440	419,880	433,080	446,520	(33,870)
27	เจ้าพนักงานป้องกันและบรรเทาสาธารณภัย	ปง./ชง.	1	1	275,040	0	1	1	1	-	-	-	10,800	10,920	11,160	285,840	296,760	307,920	(22,920)
28	ลูกจ้างประจำ พนักงานขับรถยนต์ พนักงานจ้าง	-	1	1	336,360	0	1	1	1	-	-	-	12,960	13,320	13,440	349,320	362,640	376,080	(28,030)
29	ผู้ช่วยนักจัดการงานทั่วไป	-	1	1	180,000	0	1	1	1	-	-	-	7,200	7,560	7,800	187,200	194,760	202,560	(15,000)
30	ผู้ช่วยนักจัดการงานทั่วไป	-	1	1	180,000	0	1	1	1	-	-	-	7,200	7,560	7,800	187,200	194,760	202,560	(15,000)
31	ผู้ช่วยนิติกร	-	1	1	180,000	0	1	1	1	-	-	-	7,200	7,560	7,800	187,200	194,760	202,560	(15,000)
32	ผู้ช่วยนักวิชาการคอมพิวเตอร์	-	1	1	180,000	0	1	1	1	-	-	-	7,200	7,560	7,800	187,200	194,760	202,560	(15,000)
33	ผู้ช่วยเจ้าพนักงานธุรการ	-	1	1	216,720	0	1	1	1	-	-	-	8,760	9,120	9,480	225,480	234,600	244,080	(18,060)
34	ผู้ช่วยเจ้าพนักงานธุรการ	-	1	1	138,000	0	1	1	1	-	-	-	5,520	5,760	6,000	143,520	149,280	155,280	(11,500)
35	ผู้ช่วยเจ้าพนักงานธุรการ	-	1	1	210,240	0	1	1	1	-	-	-	8,520	8,760	9,120	218,760	227,520	236,640	(17,520)
36	ผู้ช่วยเจ้าพนักงานธุรการ	-	1	1	212,400	0	1	1	1	-	-	-	8,520	8,880	9,240	220,920	229,800	239,040	(17,700)
37	ผู้ช่วยนายช่างไฟฟ้า	-	1	-	0	0	1	1	1	+1	-	-	138,000	5,520	5,760	138,000	143,520	149,280	กำหนดเพิ่ม
38	พนักงานขับรถยนต์	-	1	1	128,880	0	1	1	1	-	-	-	5,160	5,400	5,640	134,040	139,440	145,080	(10,740)
39	พนักงานขับรถยนต์	-	1	1	127,680	0	1	1	1	-	-	-	5,160	5,400	5,640	132,840	138,240	143,880	(10,640)
40	พนักงานทำความสะอาด	-	1	1	108,000	0	1	1	1	-	-	-	0	0	0	108,000	108,000	108,000	(9,000)
41	พนักงานทำความสะอาด	-	1	1	108,000	0	1	1	1	-	-	-	0	0	0	108,000	108,000	108,000	(9,000)
42	พนักงานทำความสะอาด	-	1	1	108,000	0	1	1	1	-	-	-	0	0	0	108,000	108,000	108,000	(9,000)
43	พนักงานทำความสะอาด	-	1	1	108,000	0	1	1	1	-	-	-	0	0	0	108,000	108,000	108,000	(9,000)

ที่	ชื่อสายงาน	ระดับ ตำแหน่ง	จำนวน ทั้งหมด	จำนวนที่มีอยู่ปัจจุบัน			อัตราตำแหน่งที่คาดว่าจะ จะต้องใช้ในชวงระยะ 3 ปีข้างหน้า			อัตรากำลังคน เพิ่ม/ลด			ค่าใช้จ่ายที่เพิ่มขึ้น(3)			ค่าใช้จ่ายรวม(4)			หมายเหตุ	
				จำนวน (คน)	เงินเดือน (1)	เงินประจำ ตำแหน่ง (2)	2567	2568	2569	2567	2568	2569	2567	2568	2569	2567	2568	2569		
44	พนักงานทำความสะอาด	-	1	1	108,000	0	1	1	1	-	-	-	0	0	0	108,000	108,000	108,000	(9,000)	
45	พนักงานทำความสะอาด	-	1	1	108,000	0	1	1	1	-	-	-	0	0	0	108,000	108,000	108,000	(9,000)	
46	พนักงานทำความสะอาด	-	1	1	108,000	0	1	1	1	-	-	-	0	0	0	108,000	108,000	108,000	(9,000)	
47	พนักงานทำความสะอาด	-	1	1	108,000	0	1	1	1	-	-	-	0	0	0	108,000	108,000	108,000	(9,000)	
48	บริกร	-	1	1	108,000	0	1	1	1	-	-	-	0	0	0	108,000	108,000	108,000	(9,000)	
49	บริกร (คนพิการ)	-	1	1	108,000	0	1	1	1	-	-	-	0	0	0	108,000	108,000	108,000	(9,000)	
50	พนักงานขับรถยนต์	-	1	1	108,000	0	1	1	1	-	-	-	0	0	0	108,000	108,000	108,000	(9,000)	
51	พนักงานขับรถยนต์	-	1	1	108,000	0	1	1	1	-	-	-	0	0	0	108,000	108,000	108,000	(9,000)	
52	คนสวน	-	1	1	108,000	0	1	1	1	-	-	-	0	0	0	108,000	108,000	108,000	(9,000)	
53	คนสวน	-	1	1	108,000	0	1	1	1	-	-	-	0	0	0	108,000	108,000	108,000	(9,000)	
54	คนสวน	-	1	1	108,000	0	1	1	1	-	-	-	0	0	0	108,000	108,000	108,000	(9,000)	
55	คนสวน	-	1	1	108,000	0	1	1	1	-	-	-	0	0	0	108,000	108,000	108,000	(9,000)	
56	คนสวน	-	1	1	108,000	0	1	1	1	-	-	-	0	0	0	108,000	108,000	108,000	(9,000)	
สำนักงานเลขานุการ (02)																				
57	เลขานุการองค์การบริหารส่วนจังหวัด(อำนวยการท้องถิ่น)	กลาง	1	1	558,720	0	1	1	1	-	-	-	19,680	19,560	20,280	578,400	597,960	618,240	(46,560)	
58	หัวหน้าฝ่ายกิจการคณะผู้บริหาร(อำนวยการท้องถิ่น)	ต้น	1	1	557,880	0	1	1	1	-	-	-	18,000	17,880	24,480	575,880	593,760	618,240	(46,490)	
59	หัวหน้าฝ่ายการประชุม(อำนวยการท้องถิ่น)	ต้น	1	1	506,520	0	1	1	1	-	-	-	16,440	16,920	18,000	522,960	539,880	557,880	(42,210)	
60	หัวหน้าฝ่ายกิจการสภา(อำนวยการท้องถิ่น)	ต้น	1	1	548,880	0	1	1	1	-	-	-	18,000	18,000	17,160	566,880	584,880	602,040	(45,740)	
61	นักจัดการงานทั่วไป	ปก./ชก.	1	-	355,320	0	1	1	1	-	-	-	12,000	12,000	12,000	367,320	379,320	391,320	ว่างเต็ม	
62	นักจัดการงานทั่วไป	ปก./ชก.	1	1	207,480	0	1	1	1	-	-	-	7,080	7,680	7,680	214,560	222,240	229,920	(17,290)	
63	นักจัดการงานทั่วไป	ปก./ชก.	1	1	349,320	0	1	1	1	-	-	-	13,320	13,440	13,320	362,640	376,080	389,400	(29,110)	
64	เจ้าพนักงานธุรการ	ปง./ชง.	1	1	460,560	0	1	1	1	-	-	-	14,880	15,360	15,720	475,440	490,800	506,520	(38,380)	
65	เจ้าพนักงานธุรการ	ปง./ชง.	1	1	302,280	0	1	1	1	-	-	-	11,160	10,920	11,160	313,440	324,360	335,520	(25,190)	
66	เจ้าพนักงานธุรการ	ปง./ชง.	1	-	297,900	0	1	1	1	-	-	-	9,720	9,720	9,720	307,620	317,340	327,060	ว่างเต็ม	

ที่	ชื่อสายงาน	ระดับ ตำแหน่ง	จำนวน ทั้งหมด	จำนวนที่มีอยู่ปัจจุบัน			อัตราตำแหน่งที่คาดว่าจะ จะต้องใช้ในช่วงระยะ 3 ปีข้างหน้า			อัตรากำลังคน เพิ่ม/ลด			ค่าใช้จ่ายที่เพิ่มขึ้น(3)			ค่าใช้จ่ายรวม(4)			หมายเหตุ
				จำนวน (คน)	เงินเดือน (1)	เงินประจำ ตำแหน่ง (2)	2567	2568	2569	2567	2568	2569	2567	2568	2569	2567	2568	2569	
	พนักงานจ้าง																		
67	ผู้ช่วยนักจัดการงานทั่วไป	-	1	1	180,000	0	1	1	1	-	-	-	7,200	7,560	7,800	187,200	194,760	202,560	(15,000)
68	ผู้ช่วยนักจัดการงานทั่วไป	-	1	1	180,000	0	1	1	1	-	-	-	7,200	7,560	7,800	187,200	194,760	202,560	(15,000)
69	ผู้ช่วยเจ้าพนักงานธุรการ	-	1	1	254,880	0	1	1	1	-	-	-	10,200	10,680	11,040	265,080	275,760	286,800	(21,240)
70	ผู้ช่วยเจ้าพนักงานธุรการ	-	1	-	0	0	1	1	1	+1	-	-	138,000	5,520	5,760	138,000	143,520	149,280	กำหนดเพิ่ม
71	พนักงานขับรถยนต์	-	1	1	112,800	0	1	1	1	-	-	-	4,560	4,800	4,920	117,360	122,160	127,080	(9,400)
72	พนักงานขับรถยนต์	-	1	1	128,880	0	1	1	1	-	-	-	5,160	5,400	5,640	134,040	139,440	145,080	(10,740)
73	พนักงานขับรถยนต์	-	1	-	112,800	0	-	-	-	-1	-	-	0	0	0	0	0	0	(ยุบเลิก 67)
74	พนักงานขับรถยนต์	-	1	1	108,000	0	1	1	1	-	-	-	0	0	0	108,000	108,000	108,000	(9,000)
	กองคลัง (04)																		
75	ผู้อำนวยการกองคลัง(อำนวยการท้องถิ่น)	กลาง	1	1	618,240	0	1	1	1	-	-	-	20,520	20,760	21,240	638,760	659,520	680,760	(51,520)
76	หัวหน้าฝ่ายเร่งรัดและจัดเก็บรายได้(อำนวยการท้องถิ่น)	ต้น	1	-	393,600	0	1	1	1	-	-	-	13,620	13,620	13,620	407,220	420,840	434,460	ว่างเดิม
77	หัวหน้าฝ่ายการเงินและบัญชี(อำนวยการท้องถิ่น)	ต้น	1	1	749,640	0	1	1	1	-	-	-	24,240	24,000	29,160	773,880	797,880	827,040	(62,470)
78	หัวหน้าฝ่ายบริหารงานคลัง(อำนวยการท้องถิ่น)	ต้น	1	-	393,600	0	1	1	1	-	-	-	13,620	13,620	13,620	407,220	420,840	434,460	ว่างเดิม
79	นักวิชาการเงินและบัญชี	ปก./ชก.	1	1	360,240	0	1	1	1	-	-	-	15,840	13,320	13,320	376,080	389,400	402,720	(30,020)
80	นักวิชาการเงินและบัญชี	ปก./ชก.	1	1	584,880	0	1	1	1	-	-	-	23,160	20,400	20,640	608,040	628,440	649,080	(48,740)
81	นักวิชาการเงินและบัญชี	ปก./ชก.	1	1	506,520	0	1	1	1	-	-	-	16,440	16,920	18,000	522,960	539,880	557,880	(42,210)
82	นักวิชาการเงินและบัญชี	ปก./ชก.	1	1	442,320	0	1	1	1	-	-	-	13,200	13,440	14,160	455,520	468,960	483,120	(36,860)
83	นักวิชาการเงินและบัญชี	ปก./ชก.	1	1	506,520	0	1	1	1	-	-	-	16,440	16,920	18,000	522,960	539,880	557,880	(42,210)
84	นักวิชาการเงินและบัญชี	ปก./ชก.	1	-	355,320	0	1	1	1	-	-	-	12,000	12,000	12,000	367,320	379,320	391,320	ว่างเดิม
85	นักวิชาการคลัง	ปก./ชก.	1	1	382,560	0	1	1	1	-	-	-	13,440	13,320	13,320	396,000	409,320	422,640	(31,880)
86	เจ้าพนักงานธุรการ	ปง./ชง.	1	1	155,640	0	1	1	1	-	-	-	6,360	6,360	6,480	162,000	168,360	174,840	(12,970)
87	เจ้าพนักงานธุรการ	ปง./ชง.	1	1	249,360	0	1	1	1	-	-	-	10,080	10,440	10,560	259,440	269,880	280,440	(20,780)
88	เจ้าพนักงานธุรการ	ปง./ชง.	1	1	181,680	0	1	1	1	-	-	-	6,960	7,440	7,440	188,640	196,080	203,520	(15,140)

ที่	ชื่อสายงาน	ระดับ ตำแหน่ง	จำนวน ทั้งหมด	จำนวนที่มีอยู่ปัจจุบัน			อัตราตำแหน่งที่คาดว่าจะ จะต้องใช้ในช่วงระยะ 3 ปีข้างหน้า			อัตรากำลังคน เพิ่ม/ลด			ค่าใช้จ่ายที่เพิ่มขึ้น(3)			ค่าใช้จ่ายรวม(4)			หมายเหตุ
				จำนวน (คน)	เงินเดือน (1)	เงินประจำ ตำแหน่ง (2)	2567	2568	2569	2567	2568	2569	2567	2568	2569	2567	2568	2569	
89	เจ้าพนักงานการเงินและบัญชี	ปง./ชง.	1	1	381,120	0	1	1	1	-	-	-	12,360	12,960	13,440	393,480	406,440	419,880	(31,760)
90	เจ้าพนักงานการเงินและบัญชี	ปง./ชง.	1	1	453,480	0	1	1	1	-	-	-	14,400	15,120	15,600	467,880	483,000	498,600	(37,790)
91	เจ้าพนักงานการเงินและบัญชี	ปง./ชง.	1	-	297,900	0	1	1	1	-	-	-	9,720	9,720	9,720	307,620	317,340	327,060	ว่างเต็ม
92	เจ้าพนักงานการเงินและบัญชี	ปง./ชง.	1	1	146,640	0	1	1	1	-	-	-	6,120	6,000	6,360	152,760	158,760	165,120	(12,220)
93	เจ้าพนักงานการเงินและบัญชี	ปง./ชง.	1	-	297,900	0	1	1	1	-	-	-	9,720	9,720	9,720	307,620	317,340	327,060	ว่างเต็ม
94	เจ้าพนักงานการเงินและบัญชี	ปง./ชง.	1	-	297,900	0	1	1	1	-	-	-	9,720	9,720	9,720	307,620	317,340	327,060	ว่างเต็ม
95	เจ้าพนักงานการคลัง	ปง./ชง.	1	-	297,900	0	1	1	1	-	-	-	9,720	9,720	9,720	307,620	317,340	327,060	ว่างเต็ม
พนักงานจ้าง																			
96	ผู้ช่วยเจ้าพนักงานธุรการ	-	1	1	230,400	0	1	1	1	-	-	-	9,240	9,600	10,080	239,640	249,240	259,320	(19,200)
97	ผู้ช่วยเจ้าพนักงานธุรการ	-	1	1	199,560	0	1	1	1	-	-	-	8,040	8,400	8,640	207,600	216,000	224,640	(16,630)
98	ผู้ช่วยเจ้าพนักงานธุรการ	-	1	1	164,640	0	1	1	1	-	-	-	6,600	6,960	7,200	171,240	178,200	185,400	(13,720)
99	ผู้ช่วยเจ้าพนักงานการเงินและบัญชี	-	1	1	219,960	0	1	1	1	-	-	-	8,880	9,240	9,600	228,840	238,080	247,680	(18,330)
100	ผู้ช่วยเจ้าพนักงานการเงินและบัญชี	-	1	1	228,960	0	1	1	1	-	-	-	9,240	9,600	9,960	238,200	247,800	257,760	(19,080)
101	ผู้ช่วยเจ้าพนักงานการเงินและบัญชี	-	1	1	112,800	0	1	1	1	-	-	-	4,560	4,800	4,920	117,360	122,160	127,080	(9,400)
102	ผู้ช่วยเจ้าพนักงานการเงินและบัญชี	-	1	1	138,000	0	1	1	1	-	-	-	5,520	5,760	6,000	143,520	149,280	155,280	(11,500)
103	พนักงานขับรถยนต์	-	1	1	127,680	0	1	1	1	-	-	-	5,160	5,400	5,640	132,840	138,240	143,880	(10,640)
กองช่าง (05)																			
104	ผู้อำนวยการกองช่าง(อำนวยการท้องถิ่น)	กลาง	1	1	900,600	0	1	1	1	-	-	-	27,960	26,520	18,720	928,560	955,080	973,800	(75,050)
105	หัวหน้าฝ่ายก่อสร้างและซ่อมบำรุง(อำนวยการท้องถิ่น)	ต้น	1	-	393,600	0	1	1	1	-	-	-	13,620	13,620	13,620	407,220	420,840	434,460	ว่างเต็ม
106	หัวหน้าฝ่ายสำรวจและออกแบบ(อำนวยการท้องถิ่น)	ต้น	1	-	393,600	0	1	1	1	-	-	-	13,620	13,620	13,620	407,220	420,840	434,460	ว่างเต็ม
107	หัวหน้าฝ่ายสาธารณูปโภค(อำนวยการท้องถิ่น)	ต้น	1	1	749,640	0	1	1	1	-	-	-	24,240	24,000	29,160	773,880	797,880	827,040	(62,470)
108	หัวหน้าฝ่ายเครื่องจักรกล(อำนวยการท้องถิ่น)	ต้น	1	1	702,720	0	1	1	1	-	-	-	22,680	24,240	24,240	725,400	749,640	773,880	(58,560)
109	นักจัดการงานทั่วไป	ปก./ชก.	1	-	355,320	0	1	1	1	-	-	-	12,000	12,000	12,000	367,320	379,320	391,320	ว่างเต็ม
110	นักจัดการงานทั่วไป	ปก./ชก.	1	1	416,160	0	1	1	1	-	-	-	13,080	13,080	13,200	429,240	442,320	455,520	(34,680)

ที่	ชื่อสายงาน	ระดับ ตำแหน่ง	จำนวน ทั้งหมด	จำนวนที่มีอยู่ปัจจุบัน			อัตราตำแหน่งที่คาดว่าจะ จะต้องใช้ใน ช่วงระยะ 3 ปีข้างหน้า			อัตรากำลังคน เพิ่ม/ลด			ค่าใช้จ่ายที่เพิ่มขึ้น(3)			ค่าใช้จ่ายรวม(4)			หมายเหตุ
				จำนวน (คน)	เงินเดือน (1)	เงินประจำ ตำแหน่ง (2)	2567	2568	2569	2567	2568	2569	2567	2568	2569	2567	2568	2569	
111	นักจัดการงานทั่วไป	ปก./ชก.	1	1	342,720	0	1	1	1	-	-	-	13,440	13,320	13,080	356,160	369,480	382,560	(28,560)
112	วิศวกรโยธา	ปก./ชก.	1	1	659,520	0	1	1	1	-	-	-	21,240	21,960	22,680	680,760	702,720	725,400	(54,960)
113	วิศวกรโยธา	ปก./ชก.	1	-	355,320	0	1	1	1	-	-	-	12,000	12,000	12,000	367,320	379,320	391,320	ว่างเดิม
114	วิศวกรโยธา	ปก./ชก.	1	-	355,320	0	1	1	1	-	-	-	12,000	12,000	12,000	367,320	379,320	391,320	ว่างเดิม
115	วิศวกรโยธา	ปก./ชก.	1	1	396,000	0	1	1	1	-	-	-	13,320	13,320	13,080	409,320	422,640	435,720	(33,000)
116	สถาปนิก	ปก./ชก.	1	-	355,320	0	1	1	1	-	-	-	12,000	12,000	12,000	367,320	379,320	391,320	ว่างเดิม
117	นักผังเมือง	ปก./ชก.	1	1	233,760	0	1	1	1	-	-	-	7,680	7,800	8,760	241,440	249,240	258,000	(19,480)
118	วิศวกรเครื่องกล	ปก./ชก.	1	-	355,320	0	1	1	1	-	-	-	12,000	12,000	12,000	367,320	379,320	391,320	ว่างเดิม
119	วิศวกรไฟฟ้า	ปก./ชก.	1	1	284,520	0	1	1	1	-	-	-	9,240	9,480	9,720	293,760	303,240	312,960	(23,710)
120	เจ้าพนักงานธุรการ	ปง./ชง.	1	1	280,440	0	1	1	1	-	-	-	10,800	11,040	11,160	291,240	302,280	313,440	(23,370)
121	เจ้าพนักงานธุรการ	ปง./ชง.	1	1	296,760	0	1	1	1	-	-	-	11,160	11,040	10,920	307,920	318,960	329,880	(24,730)
122	เจ้าพนักงานธุรการ	ปง./ชง.	1	1	207,240	0	1	1	1	-	-	-	7,320	7,200	7,440	214,560	221,760	229,200	(17,270)
123	เจ้าพนักงานธุรการ	ปง./ชง.	1	1	264,480	0	1	1	1	-	-	-	10,560	10,800	10,920	275,040	285,840	296,760	(22,040)
124	เจ้าพนักงานธุรการ	ปง./ชง.	1	1	171,720	0	1	1	1	-	-	-	6,480	7,080	7,080	178,200	185,280	192,360	(14,310)
125	เจ้าพนักงานธุรการ	ปง./ชง.	1	1	357,720	0	1	1	1	-	-	-	11,520	11,880	12,360	369,240	381,120	393,480	(29,810)
126	เจ้าพนักงานพัสดุ	ปง./ชง.	1	-	297,900	0	1	1	1	-	-	-	9,720	9,720	9,720	307,620	317,340	327,060	ว่างเดิม
127	นายช่างโยธา	ปง./ชง.	1	1	375,120	0	1	1	1	-	-	-	12,120	12,480	13,440	387,240	399,720	413,160	(31,260)
128	นายช่างโยธา	ปง./ชง.	1	1	212,280	0	1	1	1	-	-	-	9,000	9,120	9,240	221,280	230,400	239,640	(17,690)
129	นายช่างโยธา	ปง./ชง.(อ.ส.)	1	-	297,900	0	1	1	1	-	-	-	9,720	9,720	9,720	307,620	317,340	327,060	ว่างเดิม
130	นายช่างโยธา	ปง./ชง.	1	1	357,720	0	1	1	1	-	-	-	11,520	11,880	12,360	369,240	381,120	393,480	(29,810)
131	นายช่างโยธา	ปง./ชง.	1	-	297,900	0	1	1	1	-	-	-	9,720	9,720	9,720	307,620	317,340	327,060	ว่างเดิม
132	นายช่างโยธา	อ.ส.	1	1	483,120	0	1	1	1	-	-	-	15,480	16,080	16,680	498,600	514,680	531,360	(40,260)
133	นายช่างโยธา	ปง./ชง.	1	1	375,120	0	1	1	1	-	-	-	12,120	12,480	13,440	387,240	399,720	413,160	(31,260)
134	นายช่างโยธา	ปง./ชง.	1	1	146,640	0	1	1	1	-	-	-	6,120	6,000	6,360	152,760	158,760	165,120	(12,220)

ที่	ชื่อสายงาน	ระดับ ตำแหน่ง	จำนวน ทั้งหมด	จำนวนที่มีอยู่ปัจจุบัน			อัตราตำแหน่งที่คาดว่าจะ จะต้องใช้ใน ช่วงระยะ 3 ปีข้างหน้า			อัตรากำลังคน เพิ่ม/ลด			ค่าใช้จ่ายที่เพิ่มขึ้น(3)			ค่าใช้จ่ายรวม(4)			หมายเหตุ
				จำนวน (คน)	เงินเดือน (1)	เงินประจำ ตำแหน่ง (2)	2567	2568	2569	2567	2568	2569	2567	2568	2569	2567	2568	2569	
	พนักงานจ้าง																		
158	ผู้ช่วยวิศวกรโยธา	-	1	1	259,080	0	1	1	1	-	-	-	10,440	10,800	11,280	269,520	280,320	291,600	(21,590)
159	ผู้ช่วยวิศวกรโยธา	-	1	-	0	0	1	1	1	+1	-	-	180,000	7,200	7,560	180,000	187,200	194,760	กำหนดเพิ่ม
160	ผู้ช่วยเจ้าพนักงานธุรการ	-	1	1	215,760	0	1	1	1	-	-	-	8,640	9,000	9,360	224,400	233,400	242,760	(17,980)
161	ผู้ช่วยเจ้าพนักงานธุรการ	-	1	1	200,400	0	1	1	1	-	-	-	8,040	8,400	8,760	208,440	216,840	225,600	(16,700)
162	ผู้ช่วยเจ้าพนักงานธุรการ	-	1	1	192,600	0	1	1	1	-	-	-	7,800	8,040	8,400	200,400	208,440	216,840	(16,050)
163	ผู้ช่วยนายช่างโยธา	-	1	1	112,800	0	1	1	1	-	-	-	4,560	4,800	4,920	117,360	122,160	127,080	(9,400)
164	ผู้ช่วยนายช่างโยธา	-	1	1	112,800	0	1	1	1	-	-	-	4,560	4,800	4,920	117,360	122,160	127,080	(9,400)
165	ผู้ช่วยนายช่างโยธา	-	1	-	0	0	1	1	1	+1	-	-	138,000	5,520	5,760	138,000	143,520	149,280	กำหนดเพิ่ม
166	ผู้ช่วยนายช่างเขียนแบบ	-	1	1	153,240	0	1	1	1	-	-	-	6,240	6,480	6,720	159,480	165,960	172,680	(12,770)
167	ผู้ช่วยนายช่างเขียนแบบ	-	1	1	210,600	0	1	1	1	-	-	-	8,520	8,880	9,120	219,120	228,000	237,120	(17,550)
168	ผู้ช่วยนายช่างเขียนแบบ	-	1	1	199,800	0	1	1	1	-	-	-	8,040	8,400	8,760	207,840	216,240	225,000	(16,650)
169	ผู้ช่วยนายช่างไฟฟ้า	-	1	1	248,760	0	1	1	1	-	-	-	9,960	10,440	10,800	258,720	269,160	279,960	(20,730)
170	พนักงานขับเครื่องจักรกลและยานพาหนะ	-	1	1	128,880	0	1	1	1	-	-	-	5,160	5,400	5,640	134,040	139,440	145,080	(10,740)
171	พนักงานขับเครื่องจักรกลและยานพาหนะ	-	1	1	128,880	0	1	1	1	-	-	-	5,160	5,400	5,640	134,040	139,440	145,080	(10,740)
172	พนักงานขับเครื่องจักรกลและยานพาหนะ	-	1	1	127,800	0	1	1	1	-	-	-	5,160	5,400	5,640	132,960	138,360	144,000	(10,650)
173	พนักงานขับเครื่องจักรกลและยานพาหนะ	-	1	1	127,680	0	1	1	1	-	-	-	5,160	5,400	5,640	132,840	138,240	143,880	(10,640)
174	พนักงานขับเครื่องจักรกลและยานพาหนะ	-	1	1	126,480	0	1	1	1	-	-	-	5,160	5,280	5,520	131,640	136,920	142,440	(10,540)
175	พนักงานขับเครื่องจักรกลและยานพาหนะ	-	1	1	129,000	0	1	1	1	-	-	-	5,160	5,400	5,640	134,160	139,560	145,200	(10,750)
176	พนักงานขับเครื่องจักรกลและยานพาหนะ	-	1	1	129,000	0	1	1	1	-	-	-	5,160	5,400	5,640	134,160	139,560	145,200	(10,750)
177	พนักงานขับเครื่องจักรกลและยานพาหนะ	-	1	-	112,800	0	1	1	1	-	-	-	0	4,560	4,800	112,800	117,360	122,160	ว่างเดิม
178	พนักงานขับเครื่องจักรกลและยานพาหนะ	-	1	1	127,800	0	1	1	1	-	-	-	5,160	5,400	5,640	132,960	138,360	144,000	(10,650)
179	พนักงานขับเครื่องจักรกลและยานพาหนะ	-	1	1	126,480	0	1	1	1	-	-	-	5,160	5,280	5,520	131,640	136,920	142,440	(10,540)
180	พนักงานขับเครื่องจักรกลและยานพาหนะ	-	1	1	127,680	0	1	1	1	-	-	-	5,160	5,400	5,640	132,840	138,240	143,880	(10,640)

ที่	ชื่อสายงาน	ระดับ ตำแหน่ง	จำนวน ทั้งหมด	จำนวนที่มีอยู่ปัจจุบัน			อัตราตำแหน่งที่คาดว่าจะ จะต้องใช้ในช่วงระยะ 3 ปีข้างหน้า			อัตรากำลังคน เพิ่ม/ลด			ค่าใช้จ่ายที่เพิ่มขึ้น(3)			ค่าใช้จ่ายรวม(4)			หมายเหตุ
				จำนวน (คน)	เงินเดือน (1)	เงินประจำ ตำแหน่ง (2)	2567	2568	2569	2567	2568	2569	2567	2568	2569	2567	2568	2569	
181	พนักงานขับเครื่องจักรกลและยานพาหนะ	-	1	1	126,480	0	1	1	1	-	-	-	5,160	5,280	5,520	131,640	136,920	142,440	(10,540)
182	พนักงานขับเครื่องจักรกลและยานพาหนะ	-	1	1	128,880	0	1	1	1	-	-	-	5,160	5,400	5,640	134,040	139,440	145,080	(10,740)
183	พนักงานขับเครื่องจักรกลและยานพาหนะ	-	1	1	126,480	0	1	1	1	-	-	-	5,160	5,280	5,520	131,640	136,920	142,440	(10,540)
184	พนักงานขับเครื่องจักรกลและยานพาหนะ	-	1	1	129,000	0	1	1	1	-	-	-	5,160	5,400	5,640	134,160	139,560	145,200	(10,750)
185	พนักงานขับเครื่องจักรกลและยานพาหนะ	-	1	1	130,200	0	1	1	1	-	-	-	5,280	5,520	5,640	135,480	141,000	146,640	(10,850)
186	พนักงานขับเครื่องจักรกลและยานพาหนะ	-	1	1	130,200	0	1	1	1	-	-	-	5,280	5,520	5,640	135,480	141,000	146,640	(10,850)
187	พนักงานขับเครื่องจักรกลและยานพาหนะ	-	1	1	129,000	0	1	1	1	-	-	-	5,160	5,400	5,640	134,160	139,560	145,200	(10,750)
188	พนักงานขับเครื่องจักรกลและยานพาหนะ	-	1	1	130,200	0	1	1	1	-	-	-	5,280	5,520	5,640	135,480	141,000	146,640	(10,850)
189	พนักงานขับเครื่องจักรกลและยานพาหนะ	-	1	1	125,280	0	1	1	1	-	-	-	5,040	5,280	5,520	130,320	135,600	141,120	(10,440)
190	พนักงานขับเครื่องจักรกลและยานพาหนะ	-	1	1	123,480	0	1	1	1	-	-	-	5,040	5,160	5,400	128,520	133,680	139,080	(10,290)
191	พนักงานขับเครื่องจักรกลและยานพาหนะ	-	1	1	112,800	0	1	1	1	-	-	-	4,560	4,800	4,920	117,360	122,160	127,080	(9,400)
192	พนักงานขับเครื่องจักรกลและยานพาหนะ	-	1	1	112,800	0	1	1	1	-	-	-	4,560	4,800	4,920	117,360	122,160	127,080	(9,400)
193	พนักงานขับเครื่องจักรกลและยานพาหนะ	-	1	1	112,800	0	1	1	1	-	-	-	4,560	4,800	4,920	117,360	122,160	127,080	(9,400)
194	พนักงานขับเครื่องจักรกลและยานพาหนะ	-	1	1	112,800	0	1	1	1	-	-	-	4,560	4,800	4,920	117,360	122,160	127,080	(9,400)
195	พนักงานขับเครื่องจักรกลและยานพาหนะ	-	1	1	112,800	0	1	1	1	-	-	-	4,560	4,800	4,920	117,360	122,160	127,080	(9,400)
196	พนักงานขับเครื่องจักรกลและยานพาหนะ	-	1	1	112,800	0	1	1	1	-	-	-	4,560	4,800	4,920	117,360	122,160	127,080	(9,400)
197	พนักงานขับเครื่องจักรกลและยานพาหนะ	-	1	1	112,800	0	1	1	1	-	-	-	4,560	4,800	4,920	117,360	122,160	127,080	(9,400)
198	พนักงานขับเครื่องจักรกลและยานพาหนะ	-	1	1	112,800	0	1	1	1	-	-	-	4,560	4,800	4,920	117,360	122,160	127,080	(9,400)
199	พนักงานขับเครื่องจักรกลและยานพาหนะ	-	1	1	112,800	0	1	1	1	-	-	-	4,560	4,800	4,920	117,360	122,160	127,080	(9,400)
200	พนักงานขับเครื่องจักรกลและยานพาหนะ	-	1	1	112,800	0	1	1	1	-	-	-	4,560	4,800	4,920	117,360	122,160	127,080	(9,400)
201	พนักงานขับเครื่องจักรกลและยานพาหนะ	-	1	1	112,800	0	1	1	1	-	-	-	4,560	4,800	4,920	117,360	122,160	127,080	(9,400)
202	พนักงานขับเครื่องจักรกลและยานพาหนะ	-	1	1	112,800	0	1	1	1	-	-	-	4,560	4,800	4,920	117,360	122,160	127,080	(9,400)
203	พนักงานขับเครื่องจักรกลและยานพาหนะ	-	1	1	112,800	0	1	1	1	-	-	-	4,560	4,800	4,920	117,360	122,160	127,080	(9,400)
204	พนักงานขับเครื่องจักรกลและยานพาหนะ	-	1	1	112,800	0	1	1	1	-	-	-	4,560	4,800	4,920	117,360	122,160	127,080	(9,400)

ที่	ชื่อสายงาน	ระดับ ตำแหน่ง	จำนวน ทั้งหมด	จำนวนที่มีอยู่ปัจจุบัน			อัตราตำแหน่งที่คาดว่าจะ จะต้องใช้ใน ช่วงระยะ 3 ปีข้างหน้า			อัตรากำลังคน เพิ่ม/ลด			ค่าใช้จ่ายที่เพิ่มขึ้น(3)			ค่าใช้จ่ายรวม(4)			หมายเหตุ
				จำนวน (คน)	เงินเดือน (1)	เงินประจำ ตำแหน่ง (2)	2567	2568	2569	2567	2568	2569	2567	2568	2569	2567	2568	2569	
205	พนักงานขับเครื่องจักรกลและยานพาหนะ	-	1	1	112,800	0	1	1	1	-	-	-	4,560	4,800	4,920	117,360	122,160	127,080	(9,400)
206	พนักงานขับเครื่องจักรกลและยานพาหนะ	-	1	1	112,800	0	1	1	1	-	-	-	4,560	4,800	4,920	117,360	122,160	127,080	(9,400)
207	พนักงานขับเครื่องจักรกลและยานพาหนะ	-	1	1	112,800	0	1	1	1	-	-	-	4,560	4,800	4,920	117,360	122,160	127,080	(9,400)
208	พนักงานขับเครื่องจักรกลและยานพาหนะ	-	1	-	112,800	0	1	1	1	-	-	-	0	4,560	4,800	112,800	117,360	122,160	ว่างเดิม
209	พนักงานขับเครื่องจักรกลและยานพาหนะ	-	1	-	112,800	0	1	1	1	-	-	-	0	4,560	4,800	112,800	117,360	122,160	ว่างเดิม
210	พนักงานสำรวจ	-	1	1	108,000	0	1	1	1	-	-	-	0	0	0	108,000	108,000	108,000	(9,000)
211	พนักงานสำรวจ	-	1	1	108,000	0	1	1	1	-	-	-	0	0	0	108,000	108,000	108,000	(9,000)
212	พนักงานสำรวจ	-	1	1	108,000	0	1	1	1	-	-	-	0	0	0	108,000	108,000	108,000	(9,000)
213	พนักงานสำรวจ	-	1	1	108,000	0	1	1	1	-	-	-	0	0	0	108,000	108,000	108,000	(9,000)
214	พนักงานสำรวจ	-	1	-	108,000	0	1	1	1	-	-	-	0	0	0	108,000	108,000	108,000	ว่างเดิม
215	พนักงานสำรวจ	-	1	1	108,000	0	1	1	1	-	-	-	0	0	0	108,000	108,000	108,000	(9,000)
216	พนักงานซ่อมผิวจราจรลาดยาง	-	1	1	108,000	0	1	1	1	-	-	-	0	0	0	108,000	108,000	108,000	(9,000)
217	พนักงานซ่อมผิวจราจรลาดยาง	-	1	1	108,000	0	1	1	1	-	-	-	0	0	0	108,000	108,000	108,000	(9,000)
218	พนักงานซ่อมผิวจราจรลาดยาง	-	1	1	108,000	0	1	1	1	-	-	-	0	0	0	108,000	108,000	108,000	(9,000)
219	พนักงานซ่อมผิวจราจรลาดยาง	-	1	1	108,000	0	1	1	1	-	-	-	0	0	0	108,000	108,000	108,000	(9,000)
220	พนักงานซ่อมผิวจราจรลาดยาง	-	1	1	108,000	0	1	1	1	-	-	-	0	0	0	108,000	108,000	108,000	(9,000)
221	พนักงานซ่อมผิวจราจรลาดยาง	-	1	1	108,000	0	1	1	1	-	-	-	0	0	0	108,000	108,000	108,000	(9,000)
222	พนักงานขับเครื่องจักรกลและยานพาหนะ	-	1	1	108,000	0	1	1	1	-	-	-	0	0	0	108,000	108,000	108,000	(9,000)
223	พนักงานขับเครื่องจักรกลและยานพาหนะ	-	1	1	108,000	0	1	1	1	-	-	-	0	0	0	108,000	108,000	108,000	(9,000)
224	พนักงานขับเครื่องจักรกลและยานพาหนะ	-	1	1	108,000	0	1	1	1	-	-	-	0	0	0	108,000	108,000	108,000	(9,000)
225	พนักงานขับเครื่องจักรกลและยานพาหนะ	-	1	1	108,000	0	1	1	1	-	-	-	0	0	0	108,000	108,000	108,000	(9,000)
226	พนักงานขับเครื่องจักรกลและยานพาหนะ	-	1	1	108,000	0	1	1	1	-	-	-	0	0	0	108,000	108,000	108,000	(9,000)
227	พนักงานขับเครื่องจักรกลและยานพาหนะ	-	1	1	108,000	0	1	1	1	-	-	-	0	0	0	108,000	108,000	108,000	(9,000)
228	พนักงานขับเครื่องจักรกลและยานพาหนะ	-	1	1	108,000	0	1	1	1	-	-	-	0	0	0	108,000	108,000	108,000	(9,000)

ที่	ชื่อสายงาน	ระดับ ตำแหน่ง	จำนวน ทั้งหมด	จำนวนที่มีอยู่ปัจจุบัน			อัตราตำแหน่งที่คาดว่าจะ จะต้องใช้ในชวงระยะ 3 ปีข้างหน้า			อัตรากำลังคน เพิ่ม/ลด			ค่าใช้จ่ายที่เพิ่มขึ้น(3)			ค่าใช้จ่ายรวม(4)			หมายเหตุ
				จำนวน (คน)	เงินเดือน (1)	เงินประจำ ตำแหน่ง (2)	2567	2568	2569	2567	2568	2569	2567	2568	2569	2567	2568	2569	
229	พนักงานขับเครื่องจักรกลและยานพาหนะ	-	1	-	108,000	0	1	1	1	-	-	-	0	0	0	108,000	108,000	108,000	ว่างเดิม
230	พนักงานขับเครื่องจักรกลและยานพาหนะ	-	1	-	108,000	0	1	1	1	-	-	-	0	0	0	108,000	108,000	108,000	ว่างเดิม
231	พนักงานขับเครื่องจักรกลและยานพาหนะ	-	1	-	108,000	0	1	1	1	-	-	-	0	0	0	108,000	108,000	108,000	ว่างเดิม
232	พนักงานขับเครื่องจักรกลและยานพาหนะ	-	1	-	108,000	0	1	1	1	-	-	-	0	0	0	108,000	108,000	108,000	ว่างเดิม
233	พนักงานขับเครื่องจักรกลและยานพาหนะ	-	1	-	108,000	0	1	1	1	-	-	-	0	0	0	108,000	108,000	108,000	ว่างเดิม
234	พนักงานขับเครื่องจักรกลและยานพาหนะ	-	1	-	108,000	0	1	1	1	-	-	-	0	0	0	108,000	108,000	108,000	ว่างเดิม
235	พนักงานขับเครื่องจักรกลและยานพาหนะ	-	1	-	108,000	0	1	1	1	-	-	-	0	0	0	108,000	108,000	108,000	ว่างเดิม
236	พนักงานขับเครื่องจักรกลและยานพาหนะ	-	1	-	108,000	0	1	1	1	-	-	-	0	0	0	108,000	108,000	108,000	ว่างเดิม
237	พนักงานขับเครื่องจักรกลและยานพาหนะ	-	1	-	108,000	0	1	1	1	-	-	-	0	0	0	108,000	108,000	108,000	ว่างเดิม
238	พนักงานขับเครื่องจักรกลและยานพาหนะ	-	1	-	108,000	0	1	1	1	-	-	-	0	0	0	108,000	108,000	108,000	ว่างเดิม
239	พนักงานขับเครื่องจักรกลและยานพาหนะ	-	1	-	108,000	0	1	1	1	-	-	-	0	0	0	108,000	108,000	108,000	ว่างเดิม
240	พนักงานขับเครื่องจักรกลและยานพาหนะ	-	1	-	108,000	0	1	1	1	-	-	-	0	0	0	108,000	108,000	108,000	ว่างเดิม
241	พนักงานขับเครื่องจักรกลและยานพาหนะ	-	1	-	108,000	0	1	1	1	-	-	-	0	0	0	108,000	108,000	108,000	ว่างเดิม
242	พนักงานขับเครื่องจักรกลและยานพาหนะ	-	1	-	108,000	0	1	1	1	-	-	-	0	0	0	108,000	108,000	108,000	ว่างเดิม
243	พนักงานขับเครื่องจักรกลและยานพาหนะ	-	1	-	108,000	0	1	1	1	-	-	-	0	0	0	108,000	108,000	108,000	ว่างเดิม
244	พนักงานขับเครื่องจักรกลและยานพาหนะ	-	1	-	108,000	0	1	1	1	-	-	-	0	0	0	108,000	108,000	108,000	ว่างเดิม
245	พนักงานขับเครื่องจักรกลและยานพาหนะ	-	1	-	108,000	0	1	1	1	-	-	-	0	0	0	108,000	108,000	108,000	ว่างเดิม
246	พนักงานซ่อมเครื่องจักรกลฯ	-	1	1	108,000	0	1	1	1	-	-	-	0	0	0	108,000	108,000	108,000	(9,000)
247	พนักงานซ่อมเครื่องจักรกลฯ	-	1	1	108,000	0	1	1	1	-	-	-	0	0	0	108,000	108,000	108,000	(9,000)
248	พนักงานซ่อมเครื่องจักรกลฯ	-	1	1	108,000	0	1	1	1	-	-	-	0	0	0	108,000	108,000	108,000	(9,000)
249	พนักงานซ่อมเครื่องจักรกลฯ	-	1	1	108,000	0	1	1	1	-	-	-	0	0	0	108,000	108,000	108,000	(9,000)
250	พนักงานซ่อมเครื่องจักรกลฯ	-	1	1	108,000	0	1	1	1	-	-	-	0	0	0	108,000	108,000	108,000	(9,000)
251	พนักงานชุดชุดเจาะบ่อบาดาล	-	1	-	108,000	0	1	1	1	-	-	-	0	0	0	108,000	108,000	108,000	ว่างเดิม
252	พนักงานชุดชุดเจาะบ่อบาดาล	-	1	1	108,000	0	1	1	1	-	-	-	0	0	0	108,000	108,000	108,000	(9,000)

ที่	ชื่อสายงาน	ระดับ ตำแหน่ง	จำนวน ทั้งหมด	จำนวนที่มีอยู่ปัจจุบัน			อัตราตำแหน่งที่คาดว่าจะ จะต้องใช้ในช่วงระยะ 3 ปีข้างหน้า			อัตรากำลังคน เพิ่ม/ลด			ค่าใช้จ่ายที่เพิ่มขึ้น(3)			ค่าใช้จ่ายรวม(4)			หมายเหตุ
				จำนวน (คน)	เงินเดือน (1)	เงินประจำ ตำแหน่ง (2)	2567	2568	2569	2567	2568	2569	2567	2568	2569	2567	2568	2569	
253	พนักงานชุดชุดเจาะบ่อบาดาล	-	1	1	108,000	0	1	1	1	-	-	-	0	0	0	108,000	108,000	108,000	(9,000)
254	พนักงานชุดชุดเจาะบ่อบาดาล	-	1	-	108,000	0	1	1	1	-	-	-	0	0	0	108,000	108,000	108,000	ว่างเดิม
255	พนักงานทำความสะอาด	-	1	1	108,000	0	1	1	1	-	-	-	0	0	0	108,000	108,000	108,000	(9,000)
256	เจ้าหน้าที่รักษาความปลอดภัย	-	1	1	108,000	0	1	1	1	-	-	-	0	0	0	108,000	108,000	108,000	(9,000)
257	เจ้าหน้าที่รักษาความปลอดภัย	-	1	1	108,000	0	1	1	1	-	-	-	0	0	0	108,000	108,000	108,000	(9,000)
258	คนสวน	-	1	1	108,000	0	1	1	1	-	-	-	0	0	0	108,000	108,000	108,000	(9,000)
259	คนสวน	-	1	1	108,000	0	1	1	1	-	-	-	0	0	0	108,000	108,000	108,000	(9,000)
กองสาธารณสุข (06)																			
260	ผู้อำนวยการกองสาธารณสุข(อำนวยการท้องถิ่น)	กลาง	1	-	538,200	0	1	1	1	-	-	-	19,200	19,200	19,200	557,400	576,600	595,800	ว่างเดิม
261	หัวหน้าฝ่ายบริหารงานสาธารณสุข(อำนวยการท้องถิ่น)	ต้น	1	-	393,600	0	1	1	1	-	-	-	13,620	13,620	13,620	407,220	420,840	434,460	ว่างเดิม
262	หัวหน้าฝ่ายส่งเสริมสิ่งแวดล้อม(อำนวยการท้องถิ่น)	ต้น	1	-	393,600	0	1	1	1	-	-	-	13,620	13,620	13,620	407,220	420,840	434,460	ว่างเดิม
263	นักจัดการงานทั่วไป	ปก./ชก.	1	1	229,920	0	1	1	1	-	-	-	7,680	7,680	8,400	237,600	245,280	253,680	(19,160)
264	นักวิชาการสาธารณสุขชำนาญการ	ชพ.	1	-	528,240	0	1	1	1	-	-	-	18,900	18,900	18,900	547,140	566,040	584,940	ว่างเดิม
265	นักวิชาการสาธารณสุข	ปก./ชก.	1	1	293,880	0	1	1	1	-	-	-	11,760	11,880	12,240	305,640	317,520	329,760	(24,490)
266	นักวิชาการสาธารณสุข	ปก./ชก.	1	-	355,320	0	1	1	1	-	-	-	12,000	12,000	12,000	367,320	379,320	391,320	ว่างเดิม
267	พยาบาลวิชาชีพ	ปก./ชก.	1	1	475,560	0	1	1	1	-	-	-	15,240	15,720	16,440	490,800	506,520	522,960	(39,630)
268	นักกายภาพบำบัด	ปก./ชก.	1	-	355,320	0	1	1	1	-	-	-	12,000	12,000	12,000	367,320	379,320	391,320	ว่างเดิม
269	แพทย์แผนไทย	ปก./ชก.	1	1	349,320	0	1	1	1	-	-	-	13,320	13,440	13,320	362,640	376,080	389,400	(29,110)
270	นักวิชาการสุขาภิบาล	ปก./ชก.	1	-	355,320	0	1	1	1	-	-	-	12,000	12,000	12,000	367,320	379,320	391,320	ว่างเดิม
271	นักวิชาการสิ่งแวดล้อม	ปก./ชก.	1	-	355,320	0	1	1	1	-	-	-	12,000	12,000	12,000	367,320	379,320	391,320	ว่างเดิม
272	เภสัชกร	ปก./ชก.	1	-	0	0	1	1	1	+1	-	-	355,320	12,000	12,000	355,320	367,320	379,320	กำหนดเพิ่ม
273	ทันตแพทย์	ปก./ชก.	1	-	0	0	1	1	1	+1	-	-	355,320	12,000	12,000	355,320	367,320	379,320	กำหนดเพิ่ม
274	นายแพทย์	ปก./ชก.	1	-	0	0	1	1	1	+1	-	-	355,320	12,000	12,000	355,320	367,320	379,320	กำหนดเพิ่ม
275	วิศวกรสุขาภิบาล	ปก./ชก.	1	1	249,240	0	1	1	1	-	-	-	8,760	8,760	9,000	258,000	266,760	275,760	(20,770)

ที่	ชื่อสายงาน	ระดับ ตำแหน่ง	จำนวน ทั้งหมด	จำนวนที่มีอยู่ปัจจุบัน			อัตราตำแหน่งที่คาดว่าจะ ต้องใช้ใน ช่วงระยะ 3 ปีข้างหน้า			อัตรากำลังคน เพิ่ม/ลด			ค่าใช้จ่ายที่เพิ่มขึ้น(3)			ค่าใช้จ่ายรวม(4)			หมายเหตุ
				จำนวน (คน)	เงินเดือน (1)	เงินประจำ ตำแหน่ง (2)	2567	2568	2569	2567	2568	2569	2567	2568	2569	2567	2568	2569	
276	เจ้าพนักงานธุรการ	ปง./ชง.	1	1	240,480	0	1	1	1	-	-	-	7,800	8,040	8,280	248,280	256,320	264,600	(20,040)
277	เจ้าพนักงานธุรการ	ปง./ชง.	1	1	174,840	0	1	1	1	-	-	-	6,840	6,960	7,440	181,680	188,640	196,080	(14,570)
278	เจ้าพนักงานธุรการ	ปง./ชง.	1	1	285,840	0	1	1	1	-	-	-	10,920	11,160	11,040	296,760	307,920	318,960	(23,820)
279	เจ้าพนักงานพัสดุ	ปง./ชง.	1	-	297,900	0	1	1	1	-	-	-	9,720	9,720	9,720	307,620	317,340	327,060	ว่างเดิม
280	เจ้าพนักงานสาธารณสุข พนักงานจ้าง	ปง./ชง.	1	-	297,900	0	1	1	1	-	-	-	9,720	9,720	9,720	307,620	317,340	327,060	ว่างเดิม
281	ผู้ช่วยนักจัดการงานทั่วไป	-	1	1	180,000	0	1	1	1	-	-	-	7,200	7,560	7,800	187,200	194,760	202,560	(15,000)
282	ผู้ช่วยนักจัดการงานทั่วไป	-	1	-	0	0	1	1	1	+1	-	-	180,000	7,200	7,560	180,000	187,200	194,760	กำหนดเพิ่ม
283	ผู้ช่วยนักวิชาการสาธารณสุข	-	1	1	180,000	0	1	1	1	-	-	-	7,200	7,560	7,800	187,200	194,760	202,560	(15,000)
284	ผู้ช่วยนักวิชาการสิ่งแวดล้อม	-	1	1	180,000	0	1	1	1	-	-	-	7,200	7,560	7,800	187,200	194,760	202,560	(15,000)
285	ผู้ช่วยเจ้าพนักงานธุรการ	-	1	1	138,000	0	1	1	1	-	-	-	5,520	5,760	6,000	143,520	149,280	155,280	(11,500)
286	ผู้ช่วยเจ้าพนักงานพัสดุ	-	1	1	138,000	0	1	1	1	-	-	-	5,520	5,760	6,000	143,520	149,280	155,280	(11,500)
287	พนักงานขับเครื่องจักรกลและยานพาหนะ	-	1	1	130,200	0	1	1	1	-	-	-	5,280	5,520	5,640	135,480	141,000	146,640	(10,850)
288	พนักงานขับรถยนต์	-	1	1	108,000	0	1	1	1	-	-	-	0	0	0	108,000	108,000	108,000	(9,000)
289	พนักงานขับรถยนต์	-	1	-	108,000	0	1	1	1	-	-	-	0	0	0	108,000	108,000	108,000	ว่างเดิม
290	พนักงานทำความสะอาด (ประจำรถสุขา) กองยุทธศาสตร์และงบประมาณ (07)	-	1	-	108,000	0	-	-	-	-1	-	-	0	0	0	0	0	0	(ยุบเลิก 67)
291	ผู้อำนวยการกองยุทธศาสตร์และงบประมาณ(อำนวยการท้องถิ่น)	กลาง	1	1	445,560	0	1	1	1	-	-	-	16,440	16,560	16,440	462,000	478,560	495,000	(37,130)
292	หัวหน้าฝ่ายนโยบายและแผนงาน(อำนวยการท้องถิ่น)	ต้น	1	1	455,520	0	1	1	1	-	-	-	13,440	14,160	15,480	468,960	483,120	498,600	(37,960)
293	หัวหน้าฝ่ายงบประมาณ(อำนวยการท้องถิ่น)	ต้น	1	1	531,360	0	1	1	1	-	-	-	17,520	18,000	18,000	548,880	566,880	584,880	(44,280)
294	หัวหน้าฝ่ายตรวจติดตามและประเมินผล(อำนวยการท้องถิ่น)	ต้น	1	-	393,600	0	1	1	1	-	-	-	13,620	13,620	13,620	407,220	420,840	434,460	ว่างเดิม
295	หัวหน้าฝ่ายสถิติข้อมูลและสารสนเทศ(อำนวยการท้องถิ่น)	ต้น	1	1	557,880	0	1	1	1	-	-	-	18,000	17,880	24,480	575,880	593,760	618,240	(46,490)
296	นักวิเคราะห์นโยบายและแผน	ปก./ชก.	1	1	356,160	0	1	1	1	-	-	-	13,320	13,080	13,440	369,480	382,560	396,000	(29,680)
297	นักวิเคราะห์นโยบายและแผน	ปก./ชก.	1	1	194,640	0	1	1	1	-	-	-	8,640	7,560	7,560	203,280	210,840	218,400	(16,220)

ที่	ชื่อสายงาน	ระดับ ตำแหน่ง	จำนวน ทั้งหมด	จำนวนที่มีอยู่ปัจจุบัน			อัตราตำแหน่งที่คาดว่าจะ ต้องใช้ใช้ในช่วงระยะ 3 ปีข้างหน้า			อัตรากำลังคน เพิ่ม/ลด			ค่าใช้จ่ายที่เพิ่มขึ้น(3)			ค่าใช้จ่ายรวม(4)			หมายเหตุ
				จำนวน (คน)	เงินเดือน (1)	เงินประจำ ตำแหน่ง (2)	2567	2568	2569	2567	2568	2569	2567	2568	2569	2567	2568	2569	
298	นักวิเคราะห์นโยบายและแผน	ปก./ชก.	1	1	409,320	0	1	1	1	-	-	-	13,320	13,080	13,200	422,640	435,720	448,920	(34,110)
299	นักวิเคราะห์นโยบายและแผน	ปก./ชก.	1	1	396,000	0	1	1	1	-	-	-	13,320	13,320	13,080	409,320	422,640	435,720	(33,000)
300	นักวิเคราะห์นโยบายและแผน	ปก./ชก.	1	1	442,320	0	1	1	1	-	-	-	13,200	13,440	14,160	455,520	468,960	483,120	(36,860)
301	นักวิเคราะห์นโยบายและแผน	ปก./ชก.	1	1	245,280	0	1	1	1	-	-	-	8,400	8,880	8,640	253,680	262,560	271,200	(20,440)
302	นักวิชาการคอมพิวเตอร์	ปก./ชก.	1	1	241,440	0	1	1	1	-	-	-	7,800	8,760	8,760	249,240	258,000	266,760	(20,120)
303	นักประชาสัมพันธ์	ปก./ชก.	1	1	245,280	0	1	1	1	-	-	-	8,400	8,880	8,640	253,680	262,560	271,200	(20,440)
304	เจ้าพนักงานธุรการ	ปง./ชง.	1	1	318,960	0	1	1	1	-	-	-	10,920	11,280	10,920	329,880	341,160	352,080	(26,580)
305	เจ้าพนักงานธุรการ	ปง./ชง.	1	1	302,280	0	1	1	1	-	-	-	11,160	10,920	11,160	313,440	324,360	335,520	(25,190)
306	เจ้าพนักงานธุรการ	ปง./ชง.	1	1	194,280	0	1	1	1	-	-	-	8,760	9,240	9,000	203,040	212,280	221,280	(16,190)
307	เจ้าพนักงานธุรการ	ปง./ชง.	1	-	297,900	0	1	1	1	-	-	-	9,720	9,720	9,720	307,620	317,340	327,060	ว่างเดิม
308	เจ้าพนักงานธุรการ	ปง./ชง.	1	1	174,840	0	1	1	1	-	-	-	6,840	6,960	7,440	181,680	188,640	196,080	(14,570)
309	เจ้าพนักงานประชาสัมพันธ์	ปง./ชง.	1	1	146,640	0	1	1	1	-	-	-	6,120	6,000	6,360	152,760	158,760	165,120	(12,220)
	พนักงานจ้าง																		
310	ผู้ช่วยนักวิชาการคอมพิวเตอร์	-	1	1	180,000	0	1	1	1	-	-	-	7,200	7,560	7,800	187,200	194,760	202,560	(15,000)
311	ผู้ช่วยเจ้าพนักงานประชาสัมพันธ์	-	1	1	242,880	0	1	1	1	-	-	-	9,720	10,200	10,560	252,600	262,800	273,360	(20,240)
312	ผู้ช่วยเจ้าพนักงานธุรการ	-	1	1	188,400	0	1	1	1	-	-	-	7,560	7,920	8,160	195,960	203,880	212,040	(15,700)
313	ผู้ช่วยเจ้าพนักงานธุรการ	-	1	1	138,000	0	1	1	1	-	-	-	5,520	5,760	6,000	143,520	149,280	155,280	(11,500)
314	พนักงานขับรถยนต์	-	1	1	108,000	0	1	1	1	-	-	-	0	0	0	108,000	108,000	108,000	(9,000)
315	พนักงานขับรถยนต์	-	1	1	108,000	0	1	1	1	-	-	-	0	0	0	108,000	108,000	108,000	(9,000)
	กองการศึกษา ศาสนาและวัฒนธรรม (08)																		
316	ผู้อำนวยการกองการศึกษา ศาสนาและวัฒนธรรม(อำนวยการท้องถิ่น)	กลาง	1	-	538,200	0	1	1	1	-	-	-	19,200	19,200	19,200	557,400	576,600	595,800	ว่างเดิม
317	หัวหน้าฝ่ายส่งเสริมการศึกษา ศาสนาและวัฒนธรรม(อำนวยการท้องถิ่น)	ต้น	1	-	393,600	0	1	1	1	-	-	-	13,620	13,620	13,620	407,220	420,840	434,460	ว่างเดิม
318	หัวหน้าฝ่ายบริหารการศึกษา(อำนวยการท้องถิ่น)	ต้น	1	-	393,600	0	1	1	1	-	-	-	13,620	13,620	13,620	407,220	420,840	434,460	ว่างเดิม
319	นักจัดการงานทั่วไป	ปก./ชก.	1	1	402,720	0	1	1	1	-	-	-	13,440	13,080	13,080	416,160	429,240	442,320	(33,560)

ที่	ชื่อสายงาน	ระดับ ตำแหน่ง	จำนวน ทั้งหมด	จำนวนที่มีอยู่ปัจจุบัน			อัตราตำแหน่งที่คาดว่าจะ ต้องใช้ในช่วงระยะ 3 ปีข้างหน้า			อัตรากำลังคน เพิ่ม/ลด			ค่าใช้จ่ายที่เพิ่มขึ้น(3)			ค่าใช้จ่ายรวม(4)			หมายเหตุ
				จำนวน (คน)	เงินเดือน (1)	เงินประจำ ตำแหน่ง (2)	2567	2568	2569	2567	2568	2569	2567	2568	2569	2567	2568	2569	
320	นักจัดการงานทั่วไป	ปก./ชก.	1	1	369,480	0	1	1	1	-	-	-	13,080	13,440	13,320	382,560	396,000	409,320	(30,790)
321	นักวิชาการศึกษา	ปก./ชก.	1	1	402,720	0	1	1	1	-	-	-	13,440	13,080	13,080	416,160	429,240	442,320	(33,560)
322	นักวิชาการศึกษา	ชพ.	1	-	528,240	0	1	1	1	-	-	-	18,900	18,900	18,900	547,140	566,040	584,940	ว่างเดิม
323	นักวิชาการศึกษา	ปก./ชก.	1	-	355,320	0	1	1	1	-	-	-	12,000	12,000	12,000	367,320	379,320	391,320	ว่างเดิม
324	นักวิชาการศึกษา	ปก./ชก.	1	-	355,320	0	1	1	1	-	-	-	12,000	12,000	12,000	367,320	379,320	391,320	ว่างเดิม
325	นักสันทนการ	ปก./ชก.	1	-	355,320	0	-	-	-	-1	-	-	0	0	0	0	0	0	(ยุบเลิก 67)
326	เจ้าพนักงานธุรการ	ปง./ชง.	1	1	174,840	0	1	1	1	-	-	-	6,840	6,960	7,440	181,680	188,640	196,080	(14,570)
327	เจ้าพนักงานพัสดุ	ปง./ชง.	1	1	146,640	0	1	1	1	-	-	-	6,120	6,000	6,360	152,760	158,760	165,120	(12,220)
328	ผู้ช่วยนักจัดการงานทั่วไป	-	1	1	273,960	0	1	1	1	-	-	-	11,040	11,400	11,880	285,000	296,400	308,280	(22,830)
329	ผู้ช่วยนักจัดการงานทั่วไป	-	1	1	273,960	0	1	1	1	-	-	-	11,040	11,400	11,880	285,000	296,400	308,280	(22,830)
330	ผู้ช่วยนักจัดการงานทั่วไป	-	1	1	276,600	0	1	1	1	-	-	-	11,160	11,520	12,000	287,760	299,280	311,280	(23,050)
331	ผู้ช่วยนักจัดการงานทั่วไป	-	1	1	270,960	0	1	1	1	-	-	-	10,920	11,280	11,760	281,880	293,160	304,920	(22,580)
332	ผู้ช่วยนักจัดการงานทั่วไป	-	1	1	270,960	0	1	1	1	-	-	-	10,920	11,280	11,760	281,880	293,160	304,920	(22,580)
333	ผู้ช่วยนักวิชาการศึกษา	-	1	-	0	0	1	1	1	+1	-	-	180,000	7,200	7,560	180,000	187,200	194,760	กำหนดเพิ่ม
334	ผู้ช่วยเจ้าพนักงานธุรการ	-	1	1	222,840	0	1	1	1	-	-	-	9,000	9,360	9,720	231,840	241,200	250,920	(18,570)
335	ผู้ช่วยเจ้าพนักงานธุรการ	-	1	1	212,760	0	1	1	1	-	-	-	8,520	8,880	9,240	221,280	230,160	239,400	(17,730)
336	ผู้ช่วยเจ้าพนักงานพัสดุ	-	1	1	199,560	0	1	1	1	-	-	-	8,040	8,400	8,640	207,600	216,000	224,640	(16,630)
337	คนสวน	-	1	-	0	0	1	1	1	+1	-	-	108,000	0	0	108,000	108,000	108,000	กำหนดเพิ่ม
338	พนักงานทำความสะอาด	-	1	-	0	0	1	1	1	+1	-	-	108,000	0	0	108,000	108,000	108,000	กำหนดเพิ่ม
หน่วยตรวจสอบภายใน (12)																			
339	นักวิชาการตรวจสอบภายใน	ปก./ชก.	1	1	402,720	0	1	1	1	-	-	-	13,440	13,080	13,080	416,160	429,240	442,320	(33,560)
340	นักวิชาการตรวจสอบภายใน	ปก./ชก.	1	1	435,720	0	1	1	1	-	-	-	13,200	13,320	13,320	448,920	462,240	475,560	(36,310)
341	นักวิชาการตรวจสอบภายใน	ปก./ชก.	1	-	355,320	0	1	1	1	-	-	-	12,000	12,000	12,000	367,320	379,320	391,320	ว่างเดิม

ที่	ชื่อสายงาน	ระดับ ตำแหน่ง	จำนวน ทั้งหมด	จำนวนที่มีอยู่ปัจจุบัน			อัตราตำแหน่งที่คาดว่าจะ จะต้องใช้ในวงระยะเวลา 3 ปีข้างหน้า			อัตรากำลังคน เพิ่ม/ลด			ค่าใช้จ่ายที่เพิ่มขึ้น(3)			ค่าใช้จ่ายรวม(4)			หมายเหตุ
				จำนวน (คน)	เงินเดือน (1)	เงินประจำ ตำแหน่ง (2)	2567	2568	2569	2567	2568	2569	2567	2568	2569	2567	2568	2569	
342	นักวิชาการตรวจสอบภายใน	ปก./ชก.	1	-	355,320	0	1	1	1	-	-	-	12,000	12,000	12,000	367,320	379,320	391,320	ว่างเดิม
343	เจ้าพนักงานการเงินและบัญชี กองพัสดุและทรัพย์สิน (21)	ปง./ชง.	1	1	196,080	0	1	1	1	-	-	-	7,440	7,320	7,440	203,520	210,840	218,280	(16,340)
344	ผู้อำนวยการกองพัสดุและทรัพย์สิน(อำนาจการท้องถิ่น)	กลาง	1	1	680,760	0	1	1	1	-	-	-	21,960	22,680	24,240	702,720	725,400	749,640	(56,730)
345	หัวหน้าฝ่ายทะเบียนพัสดุและทรัพย์สิน(อำนาจการท้องถิ่น)	ต้น	1	1	522,960	0	1	1	1	-	-	-	16,920	18,000	18,000	539,880	557,880	575,880	(43,580)
346	หัวหน้าฝ่ายจัดหาพัสดุ(อำนาจการท้องถิ่น)	ต้น	1	-	393,600	0	1	1	1	-	-	-	13,620	13,620	13,620	407,220	420,840	434,460	ว่างเดิม
347	นักวิชาการพัสดุ	ปก./ชก.	1	1	455,520	0	1	1	1	-	-	-	13,440	14,160	15,480	468,960	483,120	498,600	(37,960)
348	นักวิชาการพัสดุ	ปก./ชก.	1	1	226,080	0	1	1	1	-	-	-	7,680	7,680	7,800	233,760	241,440	249,240	(18,840)
349	เจ้าพนักงานธุรการ	ปง./ชง.	1	1	152,760	0	1	1	1	-	-	-	6,000	6,360	6,600	158,760	165,120	171,720	(12,730)
350	เจ้าพนักงานพัสดุ	ปง./ชง.	1	1	341,160	0	1	1	1	-	-	-	10,920	11,400	11,640	352,080	363,480	375,120	(28,430)
351	เจ้าพนักงานพัสดุ	ปง./ชง.	1	1	352,080	0	1	1	1	-	-	-	11,400	11,640	12,120	363,480	375,120	387,240	(29,340)
352	เจ้าพนักงานพัสดุ	ปง./ชง.	1	1	296,760	0	1	1	1	-	-	-	11,160	11,040	10,920	307,920	318,960	329,880	(24,730)
353	เจ้าพนักงานพัสดุ	ปง./ชง.	1	1	357,720	0	1	1	1	-	-	-	11,520	11,880	12,360	369,240	381,120	393,480	(29,810)
354	เจ้าพนักงานพัสดุ	ปง./ชง.	1	1	181,680	0	1	1	1	-	-	-	6,960	7,440	7,440	188,640	196,080	203,520	(15,140)
355	เจ้าพนักงานพัสดุ	ปง./ชง.	1	1	146,640	0	1	1	1	-	-	-	6,120	6,000	6,360	152,760	158,760	165,120	(12,220)
356	เจ้าพนักงานพัสดุ	ปง./ชง.	1	1	165,120	0	1	1	1	-	-	-	6,600	6,480	7,080	171,720	178,200	185,280	(13,760)
357	เจ้าพนักงานพัสดุ พนักงานจ้าง	ปง./ชง.	1	-	297,900	0	1	1	1	-	-	-	9,720	9,720	9,720	307,620	317,340	327,060	ว่างเดิม
358	ผู้ช่วยเจ้าพนักงานธุรการ	-	1	1	210,360	0	1	1	1	-	-	-	8,520	8,760	9,120	218,880	227,640	236,760	(17,530)
359	ผู้ช่วยเจ้าพนักงานพัสดุ	-	1	1	138,000	0	1	1	1	-	-	-	5,520	5,760	6,000	143,520	149,280	155,280	(11,500)
360	ผู้ช่วยเจ้าพนักงานพัสดุ กองการเจ้าหน้าที่ (29)	-	1	1	138,000	0	1	1	1	-	-	-	5,520	5,760	6,000	143,520	149,280	155,280	(11,500)
361	ผู้อำนวยการกองการเจ้าหน้าที่(อำนาจการท้องถิ่น)	กลาง	1	1	618,240	0	1	1	1	-	-	-	20,520	20,760	21,240	638,760	659,520	680,760	(51,520)
362	หัวหน้าฝ่ายสรรหาและบรรจุแต่งตั้ง(อำนาจการท้องถิ่น)	ต้น	1	1	483,120	0	1	1	1	-	-	-	15,480	16,080	16,680	498,600	514,680	531,360	(40,260)

ที่	ชื่อสายงาน	ระดับ ตำแหน่ง	จำนวน ทั้งหมด	จำนวนที่มีอยู่ปัจจุบัน			อัตราตำแหน่งที่คาดว่าจะ จะต้องใช้ในช่วงระยะ 3 ปีข้างหน้า			อัตรากำลังคน เพิ่ม/ลด			ค่าใช้จ่ายที่เพิ่มขึ้น(3)			ค่าใช้จ่ายรวม(4)			หมายเหตุ
				จำนวน (คน)	เงินเดือน (1)	เงินประจำ ตำแหน่ง (2)	2567	2568	2569	2567	2568	2569	2567	2568	2569	2567	2568	2569	
363	หัวหน้าฝ่ายส่งเสริมและพัฒนาบุคลากร(อำนวยการท้องถิ่น)	ต้น	1	1	490,800	0	1	1	1	-	-	-	15,720	16,440	16,920	506,520	522,960	539,880	(40,900)
364	หัวหน้าฝ่ายวินัยและส่งเสริมคุณธรรม(อำนวยการท้องถิ่น)	ต้น	1	1	475,560	0	1	1	1	-	-	-	15,240	15,720	16,440	490,800	506,520	522,960	(39,630)
365	นักจัดการงานทั่วไป	ปก./ชก.	1	1	349,320	0	1	1	1	-	-	-	13,320	13,440	13,320	362,640	376,080	389,400	(29,110)
366	นักทรัพยากรบุคคล	ปก./ชก.	1	1	396,000	0	1	1	1	-	-	-	13,320	13,320	13,080	409,320	422,640	435,720	(33,000)
367	นักทรัพยากรบุคคล	ปก./ชก.	1	1	299,640	0	1	1	1	-	-	-	12,000	12,120	12,600	311,640	323,760	336,360	(24,970)
368	นักทรัพยากรบุคคล	ปก./ชก.	1	1	180,720	0	1	1	1	-	-	-	9,360	9,120	8,280	190,080	199,200	207,480	(15,060)
369	นักทรัพยากรบุคคล	ปก./ชก.	1	1	229,920	0	1	1	1	-	-	-	7,680	7,680	8,400	237,600	245,280	253,680	(19,160)
370	นักทรัพยากรบุคคล	ปก./ชก.	1	1	185,040	0	1	1	1	-	-	-	9,600	8,640	7,560	194,640	203,280	210,840	(15,420)
371	นักทรัพยากรบุคคล	ปก./ชก.	1	1	185,040	0	1	1	1	-	-	-	9,600	8,640	7,560	194,640	203,280	210,840	(15,420)
372	นักทรัพยากรบุคคล	ปก./ชก.	1	1	185,040	0	1	1	1	-	-	-	9,600	8,640	7,560	194,640	203,280	210,840	(15,420)
373	นิติกร	ปก./ชก.	1	1	311,640	0	1	1	1	-	-	-	12,120	12,600	12,960	323,760	336,360	349,320	(25,970)
374	นิติกร	ปก./ชก.	1	1	249,480	0	1	1	1	-	-	-	11,040	10,920	11,160	260,520	271,440	282,600	(20,790)
375	เจ้าพนักงานธุรการ	ปง./ชง.	1	1	165,120	0	1	1	1	-	-	-	6,600	6,480	7,080	171,720	178,200	185,280	(13,760)
376	เจ้าพนักงานธุรการ	ปง./ชง.	1	1	165,120	0	1	1	1	-	-	-	6,600	6,480	7,080	171,720	178,200	185,280	(13,760)
377	เจ้าพนักงานธุรการ พนักงานจ้าง	ปง./ชง.	1	1	189,600	0	1	1	1	-	-	-	9,240	8,880	9,000	198,840	207,720	216,720	(15,800)
378	ผู้ช่วยนักทรัพยากรบุคคล	-	1	1	212,520	0	1	1	1	-	-	-	8,520	8,880	9,240	221,040	229,920	239,160	(17,710)
379	ผู้ช่วยนักทรัพยากรบุคคล	-	1	1	212,520	0	1	1	1	-	-	-	8,520	8,880	9,240	221,040	229,920	239,160	(17,710)
380	ผู้ช่วยเจ้าพนักงานธุรการ	-	1	1	193,800	0	1	1	1	-	-	-	7,800	8,160	8,400	201,600	209,760	218,160	(16,150)
381	พนักงานขับรถยนต์	-	1	1	108,000	0	1	1	1	-	-	-	0	0	0	108,000	108,000	108,000	(9,000)
382	บริกร (คนพิการ)	-	1	1	108,000	0	1	1	1	-	-	-	0	0	0	108,000	108,000	108,000	(9,000)
โรงเรียนองค์การบริหารส่วนจังหวัดเพชรบูรณ์ (วังชมภูวิทยา)																			
383	ผู้อำนวยการสถานศึกษา	คศ.3	1	1	0	0	1	1	1	-	-	-	0	0	0	0	0	0	
384	รองผู้อำนวยการสถานศึกษา	คศ.3	1	1	0	0	1	1	1	-	-	-	0	0	0	0	0	0	

ที่	ชื่อสายงาน	ระดับ ตำแหน่ง	จำนวน ทั้งหมด	จำนวนที่มีอยู่ปัจจุบัน			อัตราตำแหน่งที่คาดว่าจะ ต้องใช้ในช่วงระยะ 3 ปีข้างหน้า			อัตรากำลังคน เพิ่ม/ลด			ค่าใช้จ่ายที่เพิ่มขึ้น(3)			ค่าใช้จ่ายรวม(4)			หมายเหตุ
				จำนวน (คน)	เงินเดือน (1)	เงินประจำ ตำแหน่ง (2)	2567	2568	2569	2567	2568	2569	2567	2568	2569	2567	2568	2569	
385	รองผู้อำนวยการสถานศึกษา	คศ.3	1	1	0	0	1	1	1	-	-	-	0	0	0	0	0	0	
386	ครู	-	1	-	0	0	1	1	1	-	-	-	0	0	0	0	0	0	ว่างเดิม
387	ครูผู้ช่วย	-	1	1	0	0	1	1	1	-	-	-	0	0	0	0	0	0	
388	ครูชำนาญการพิเศษ	คศ.3	1	1	0	0	1	1	1	-	-	-	0	0	0	0	0	0	
389	ครู	คศ.1	1	1	0	0	1	1	1	-	-	-	0	0	0	0	0	0	
390	ครูชำนาญการ	ค.ศ.2	1	1	0	0	1	1	1	-	-	-	0	0	0	0	0	0	
391	ครู	คศ.1	1	1	0	0	1	1	1	-	-	-	0	0	0	0	0	0	
392	ครูผู้ช่วย	-	1	1	0	0	1	1	1	-	-	-	0	0	0	0	0	0	
393	ครู	คศ.1	1	1	0	0	1	1	1	-	-	-	0	0	0	0	0	0	
394	ครูชำนาญการพิเศษ	คศ.3	1	1	0	0	1	1	1	-	-	-	0	0	0	0	0	0	
395	ครูชำนาญการพิเศษ	คศ.3	1	1	0	0	1	1	1	-	-	-	0	0	0	0	0	0	
396	ครูผู้ช่วย	-	1	1	0	0	1	1	1	-	-	-	0	0	0	0	0	0	
397	ครูชำนาญการพิเศษ	คศ.3	1	1	0	0	1	1	1	-	-	-	0	0	0	0	0	0	
398	ครู	-	1	-	0	0	1	1	1	-	-	-	0	0	0	0	0	0	ว่างเดิม
399	ครูชำนาญการพิเศษ	คศ.3	1	1	0	0	1	1	1	-	-	-	0	0	0	0	0	0	
400	ครู	-	1	-	0	0	1	1	1	-	-	-	0	0	0	0	0	0	ว่างเดิม
401	ครูชำนาญการพิเศษ	คศ.3	1	1	0	0	1	1	1	-	-	-	0	0	0	0	0	0	
402	ครูชำนาญการพิเศษ	คศ.3	1	1	0	0	1	1	1	-	-	-	0	0	0	0	0	0	
403	ครูชำนาญการพิเศษ	คศ.3	1	1	0	0	1	1	1	-	-	-	0	0	0	0	0	0	
404	ครูชำนาญการ	คศ.2	1	1	0	0	1	1	1	-	-	-	0	0	0	0	0	0	
405	ครูชำนาญการพิเศษ	คศ.3	1	1	0	0	1	1	1	-	-	-	0	0	0	0	0	0	
406	ครูผู้ช่วย	-	1	1	0	0	1	1	1	-	-	-	0	0	0	0	0	0	
407	ครูชำนาญการพิเศษ	คศ.3	1	1	0	0	1	1	1	-	-	-	0	0	0	0	0	0	
408	ครูชำนาญการพิเศษ	คศ.3	1	1	0	0	1	1	1	-	-	-	0	0	0	0	0	0	

ที่	ชื่อสายงาน	ระดับ ตำแหน่ง	จำนวน ทั้งหมด	จำนวนที่มีอยู่ปัจจุบัน			อัตราตำแหน่งที่คาดว่าจะ จะต้องใช้ในช่วงระยะ 3 ปีข้างหน้า			อัตรากำลังคน เพิ่ม/ลด			ค่าใช้จ่ายที่เพิ่มขึ้น(3)			ค่าใช้จ่ายรวม(4)			หมายเหตุ
				จำนวน (คน)	เงินเดือน (1)	เงินประจำ ตำแหน่ง (2)	2567	2568	2569	2567	2568	2569	2567	2568	2569	2567	2568	2569	
433	ครูผู้ช่วย	-	1	-	0	0	1	1	1	+1	-	-	0	0	0	0	0	0	กำหนดเพิ่ม
434	ครูผู้ช่วย	-	1	-	0	0	1	1	1	+1	-	-	0	0	0	0	0	0	กำหนดเพิ่ม
435	ครูผู้ช่วย	-	1	-	0	0	-	1	1	-	+1	-	0	0	0	0	0	0	กำหนดเพิ่ม
436	ครูผู้ช่วย	-	1	-	0	0	-	1	1	-	+1	-	0	0	0	0	0	0	กำหนดเพิ่ม
437	ครูผู้ช่วย	-	1	-	0	0	-	1	1	-	+1	-	0	0	0	0	0	0	กำหนดเพิ่ม
438	ครูผู้ช่วย	-	1	-	0	0	-	1	1	-	+1	-	0	0	0	0	0	0	กำหนดเพิ่ม
439	ครูผู้ช่วย	-	1	-	0	0	-	1	1	-	+1	-	0	0	0	0	0	0	กำหนดเพิ่ม
440	ครูผู้ช่วย	-	1	-	0	0	-	1	1	-	+1	-	0	0	0	0	0	0	กำหนดเพิ่ม
441	ครูผู้ช่วย	-	1	-	0	0	-	-	1	-	-	+1	0	0	0	0	0	0	กำหนดเพิ่ม
442	ครูผู้ช่วย	-	1	-	0	0	-	-	1	-	-	+1	0	0	0	0	0	0	กำหนดเพิ่ม
443	ครูผู้ช่วย	-	1	-	0	0	-	-	1	-	-	+1	0	0	0	0	0	0	กำหนดเพิ่ม
444	ครูผู้ช่วย	-	1	-	0	0	-	-	1	-	-	+1	0	0	0	0	0	0	กำหนดเพิ่ม
445	ครูผู้ช่วย	-	1	-	0	0	-	-	1	-	-	+1	0	0	0	0	0	0	กำหนดเพิ่ม
446	ผู้ช่วยเจ้าหน้าที่การเงินและบัญชี	-	1	1	0	0	1	1	1	-	-	-	0	0	0	0	0	0	
447	ผู้ช่วยเจ้าหน้าที่การเงินและบัญชี	-	1	1	0	0	1	1	1	-	-	-	0	0	0	0	0	0	
448	ผู้ช่วยเจ้าหน้าที่พัสดุ	-	1	1	0	0	1	1	1	-	-	-	0	0	0	0	0	0	
449	พนักงานขับรถยนต์	-	1	-	0	0	1	1	1	-	-	-	0	0	0	0	0	0	ว่างเดิม
450	พนักงานขับรถยนต์	-	1	-	0	0	1	1	1	-	-	-	0	0	0	0	0	0	ว่างเดิม
451	ผู้ช่วยเจ้าพนักงานธุรการ	-	1	1	168,000	0	1	1	1	-	-	-	6,720	7,080	7,320	174,720	181,800	189,120	(14,000)
452	พนักงานขับรถยนต์	-	1	1	112,800	0	1	1	1	-	-	-	4,560	4,800	4,920	117,360	122,160	127,080	(9,400)
453	พนักงานขับรถยนต์	-	1	1	128,880	0	1	1	1	-	-	-	5,160	5,400	5,640	134,040	139,440	145,080	(10,740)
454	พนักงานบริการ	-	1	1	108,000	0	1	1	1	-	-	-	0	0	0	108,000	108,000	108,000	(9,000)
455	พนักงานทำความสะอาด	-	1	1	108,000	0	1	1	1	-	-	-	0	0	0	108,000	108,000	108,000	(9,000)
456	พนักงานทำความสะอาด	-	1	1	108,000	0	1	1	1	-	-	-	0	0	0	108,000	108,000	108,000	(9,000)

ที่	ชื่อสายงาน	ระดับ ตำแหน่ง	จำนวน ทั้งหมด	จำนวนที่มีอยู่ปัจจุบัน			อัตราตำแหน่งที่คาดว่าจะ ต้องใช้ในชวงระยะ 3 ปีข้างหน้า			อัตรากำลังคน เพิ่ม/ลด			ค่าใช้จ่ายที่เพิ่มขึ้น(3)			ค่าใช้จ่ายรวม(4)			หมายเหตุ	
				จำนวน (คน)	เงินเดือน (1)	เงินประจำ ตำแหน่ง (2)	2567	2568	2569	2567	2568	2569	2567	2568	2569	2567	2568	2569		
1160	นักวิชาการสาธารณสุข	ปก./ชก.	1	-	0	0	1	1	1	-	-	-	0	0	0	0	0	0	0	ถ่ายโอน
1161	เจ้าพนักงานการเงินและบัญชี	ปง./ชง.	1	-	0	0	1	1	1	-	-	-	0	0	0	0	0	0	0	ถ่ายโอน
1162	เจ้าพนักงานธุรการ	ปง./ชง.	1	-	0	0	1	1	1	-	-	-	0	0	0	0	0	0	0	ถ่ายโอน
1163	เจ้าพนักงานสาธารณสุข	ปง./ชง.	1	1	0	0	1	1	1	-	-	-	0	0	0	0	0	0	0	ถ่ายโอน
1164	พยาบาลวิชาชีพ	ปก./ชก.	1	-	0	0	1	1	1	-	-	-	0	0	0	0	0	0	0	ถ่ายโอน
1165	เจ้าพนักงานทันตสาธารณสุข	ปง./ชง.	1	1	0	0	1	1	1	-	-	-	0	0	0	0	0	0	0	ถ่ายโอน
1166	พยาบาลวิชาชีพ	ปก./ชก.	1	1	0	0	1	1	1	-	-	-	0	0	0	0	0	0	0	ถ่ายโอน 67
1167	พยาบาลวิชาชีพ	ปก./ชก.	1	-	0	0	1	1	1	-	-	-	0	0	0	0	0	0	0	ถ่ายโอน
1168	เจ้าพนักงานสาธารณสุข	ปง./ชง.	1	1	0	0	1	1	1	-	-	-	0	0	0	0	0	0	0	ถ่ายโอน
1169	แพทย์แผนไทย	ปก./ชก.	1	-	0	0	1	1	1	-	-	-	0	0	0	0	0	0	0	ถ่ายโอน
1170	เภสัชกร	ปก./ชก.	1	-	0	0	1	1	1	-	-	-	0	0	0	0	0	0	0	ถ่ายโอน
(5)	รวม		1170	624	94,120,740	802,800	1152	1158	1163	+8	+6	+5	5,587,500	3,094,380	3,170,220	98,784,720	101,879,100	105,049,320		
(6)	ประมาณการประโยชน์ตอบแทนอื่นไม่เกิน 15%															14,817,708	15,281,865	15,757,398		
(7)	รวมเป็นค่าใช้จ่ายบุคคลทั้งสิ้น															113,602,428	117,160,965	120,806,718		
(8)	คิดเป็นร้อยละ 40 ของงบประมาณรายจ่ายประจำปี															18.15	17.82	17.50		

๑๐. แผนภูมิโครงสร้างการแบ่งส่วนราชการตามแผนอัตรากำลัง ๓ ปี

๑๐.๑ สำนักปลัดองค์การบริหารส่วนจังหวัด

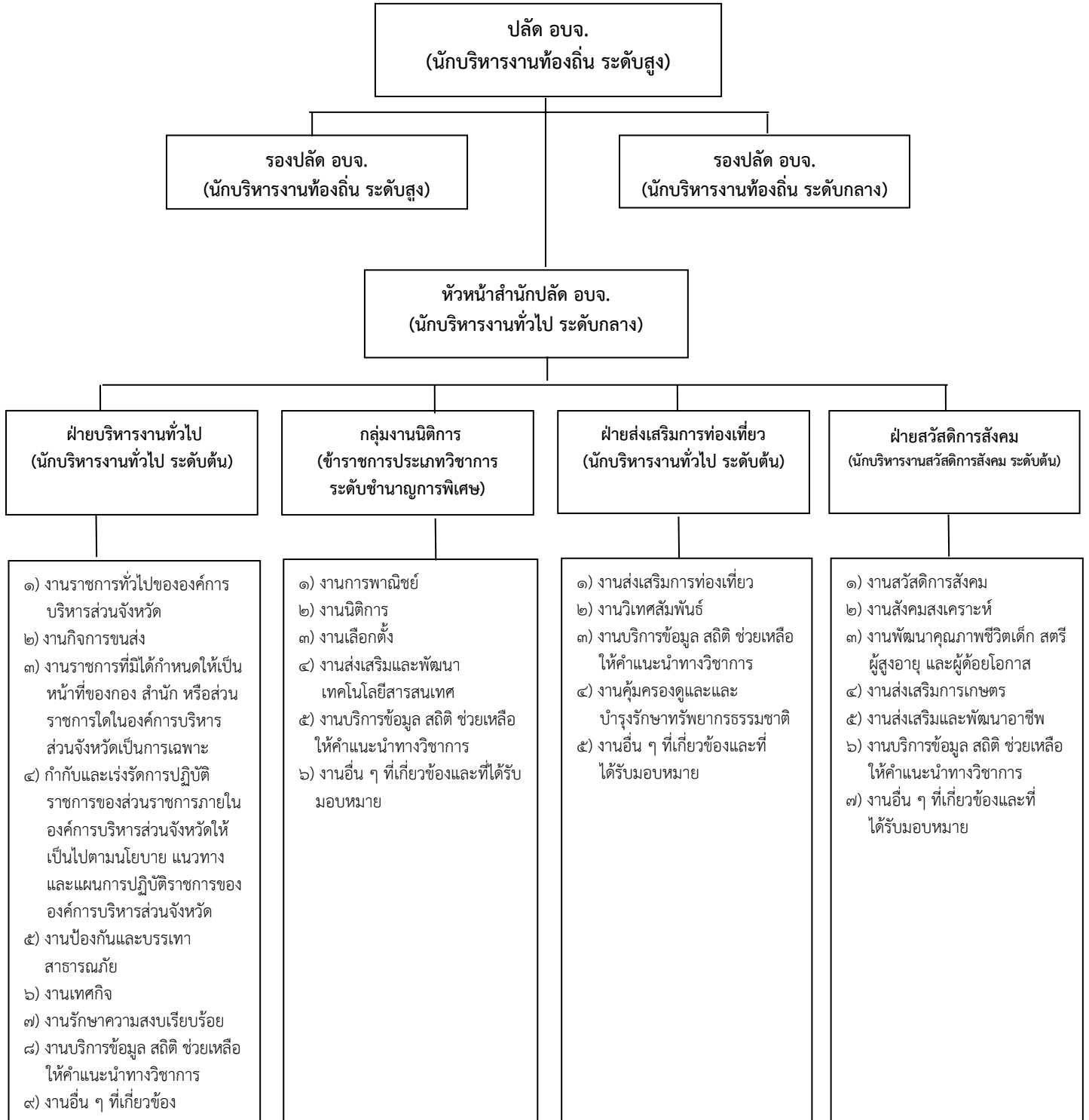

๑๐.๒ สำนักงานเลขานุการองค์การบริหารส่วนจังหวัด



๑๐.๓ กองคลัง

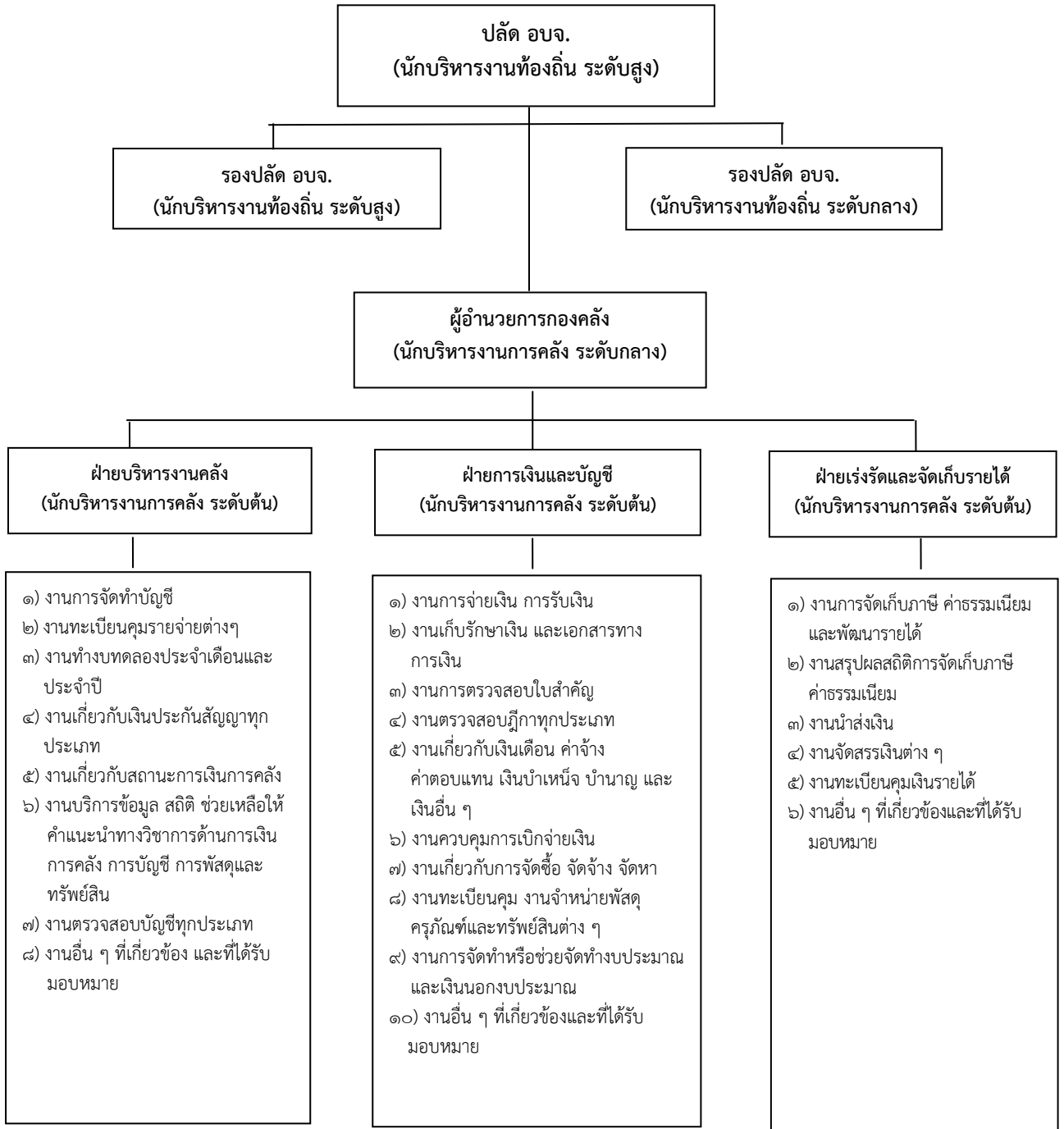

๑๐.๔ กองช่าง

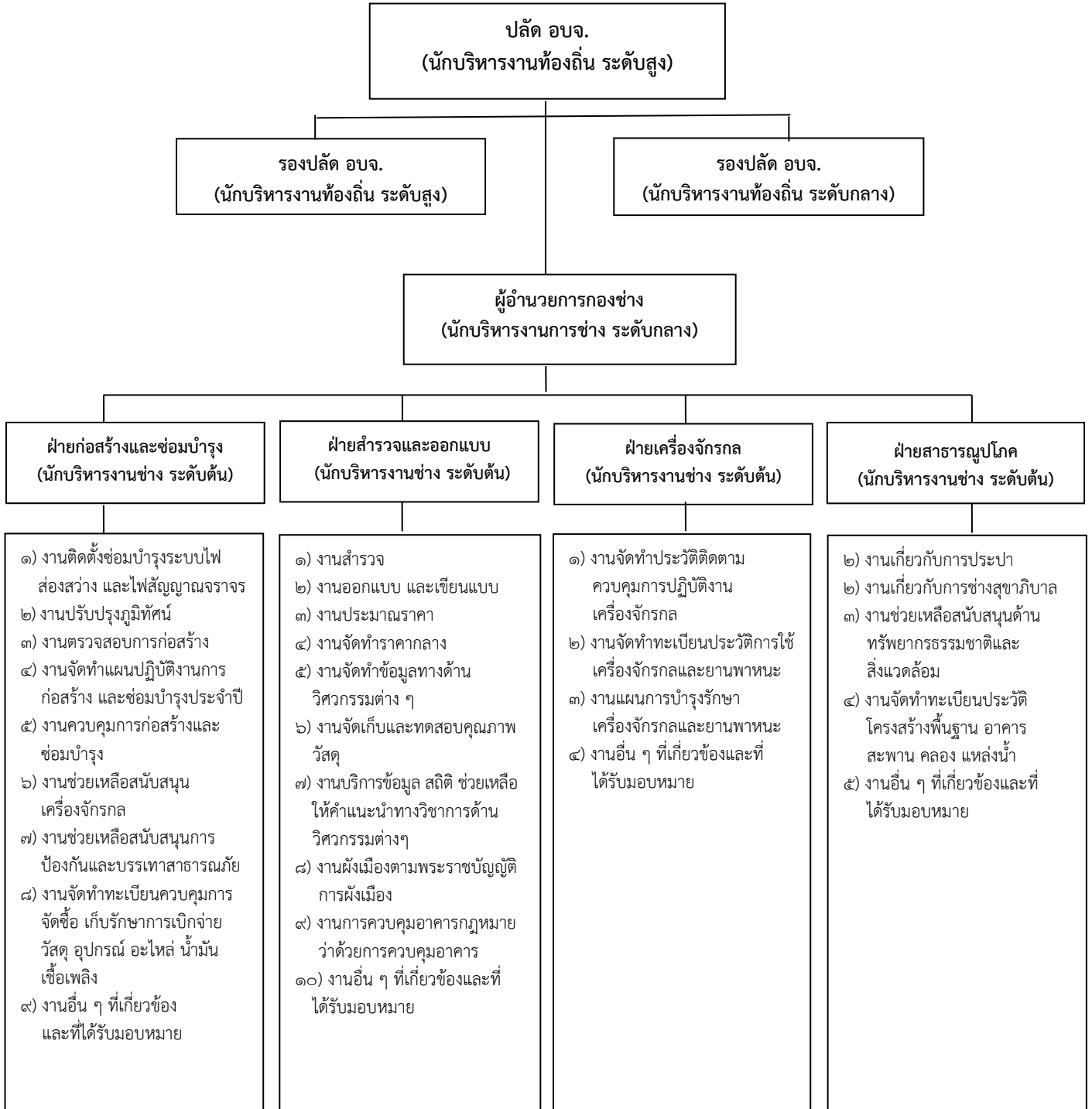

๑๐.๕ กองสาธารณสุข

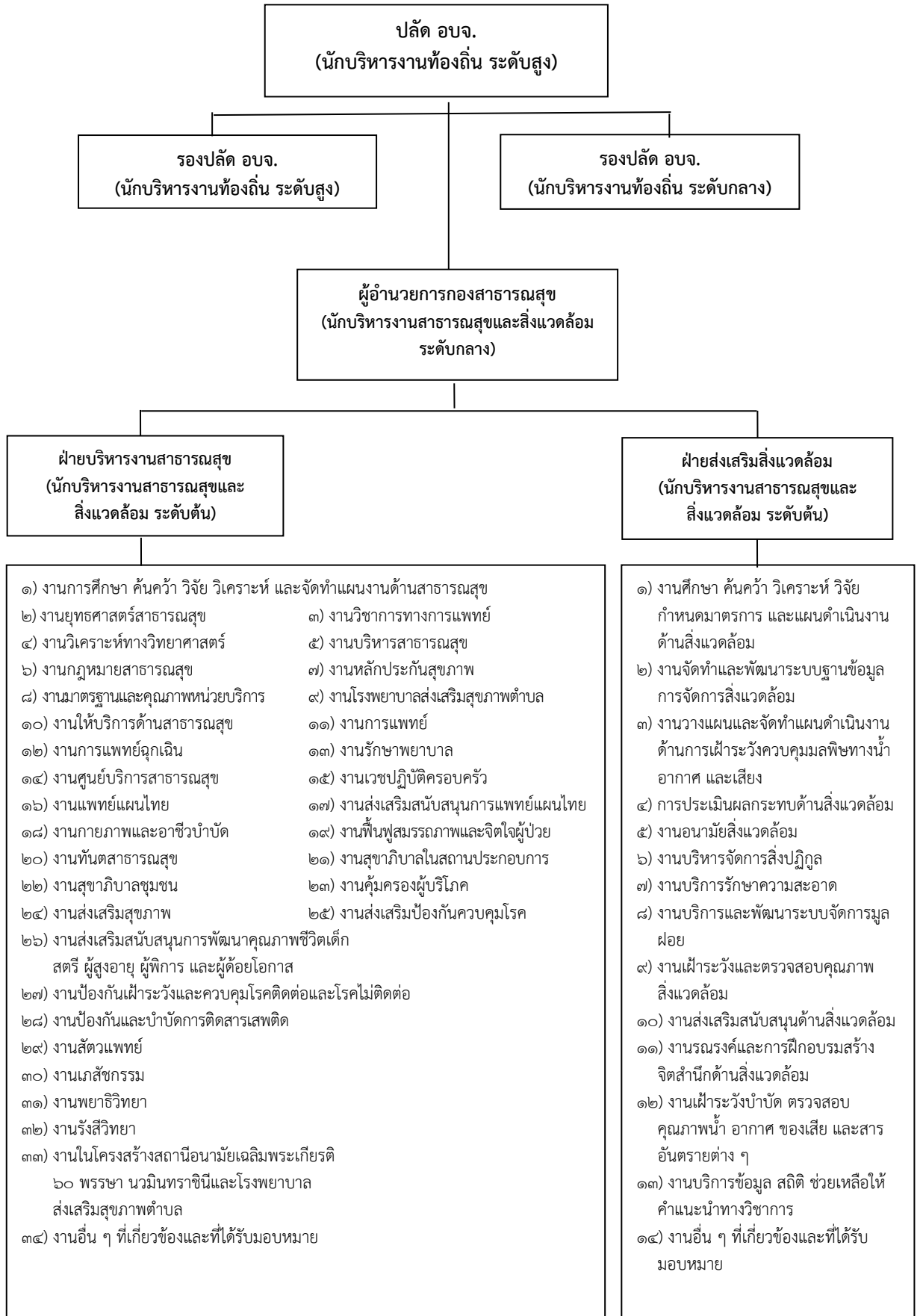

๑๐.๖ กองยุทธศาสตร์และงบประมาณ

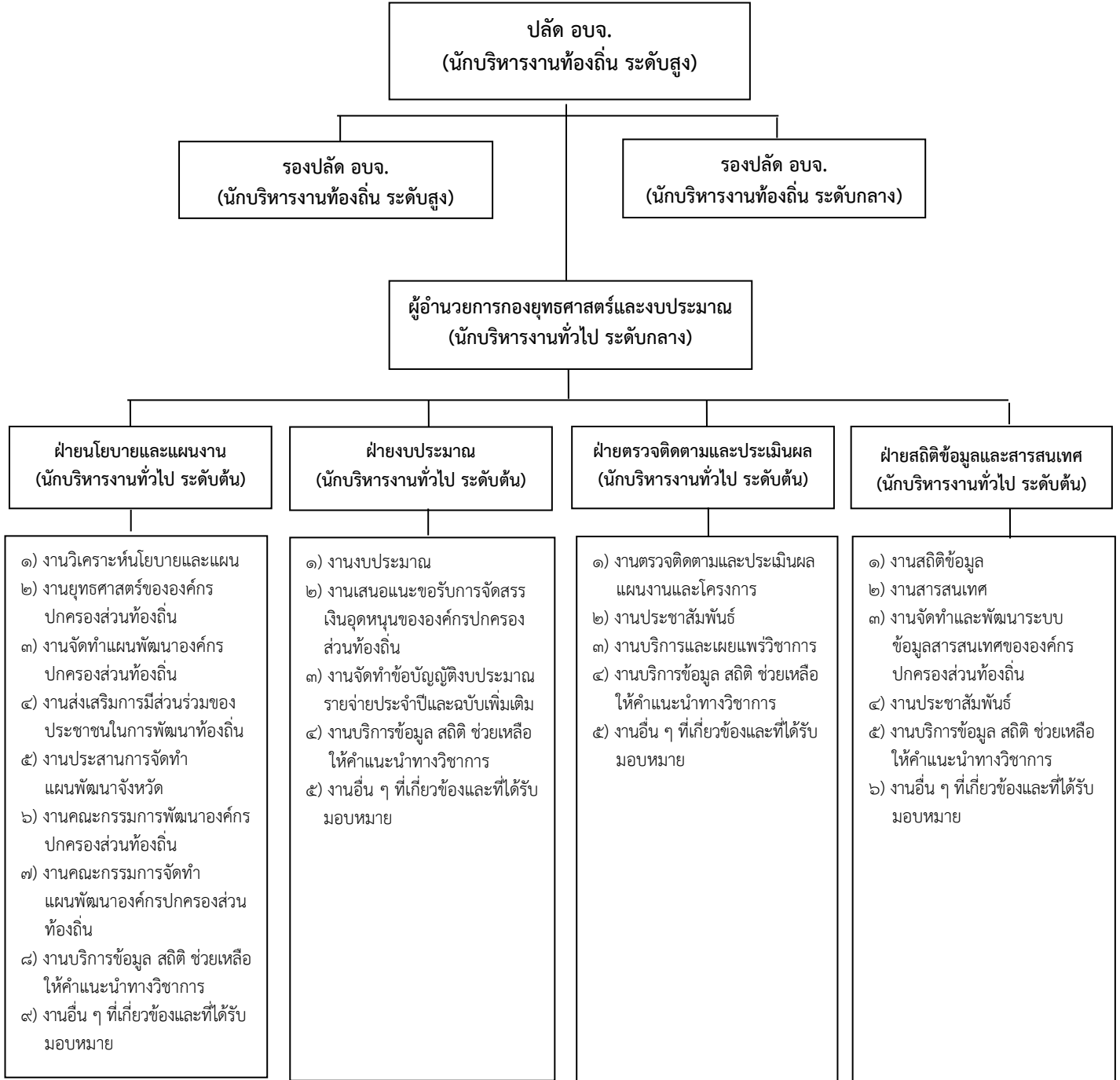

๑๐.๗ กองการศึกษา ศาสนาและวัฒนธรรม

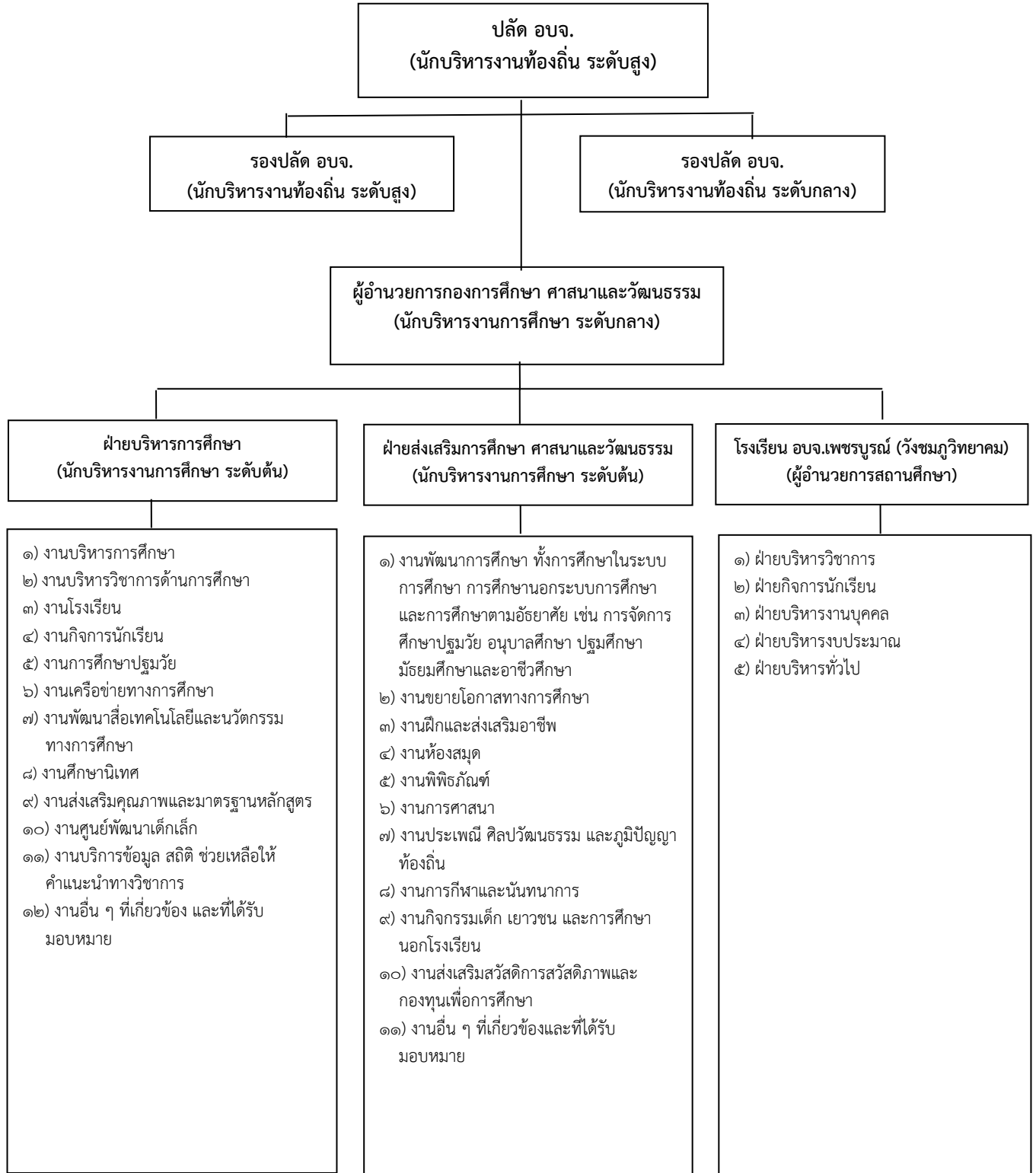

๑๐.๘ หน่วยตรวจสอบภายใน

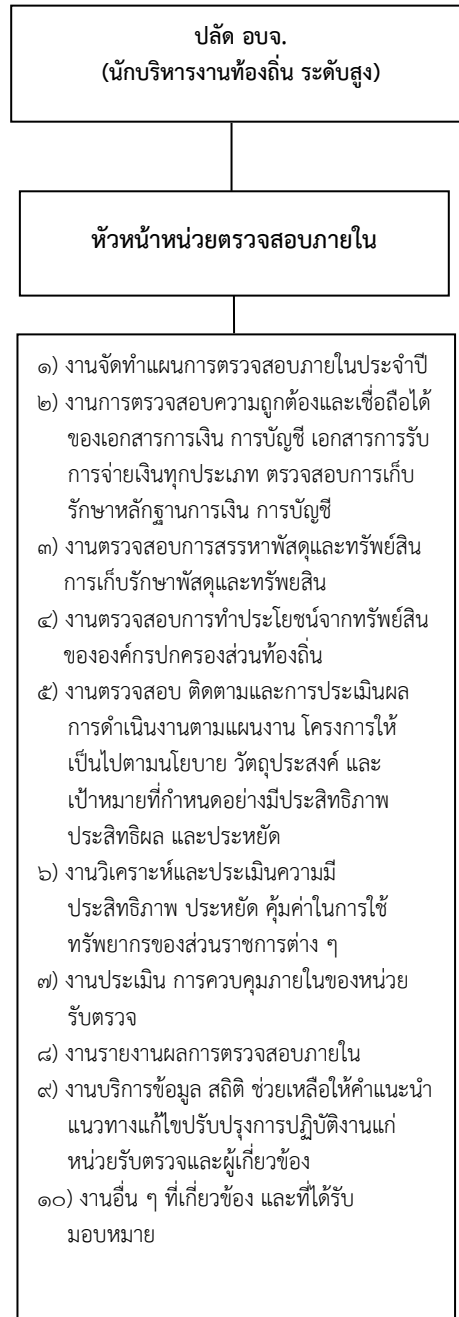

๑๐.๙ กองพัสดุและทรัพย์สิน

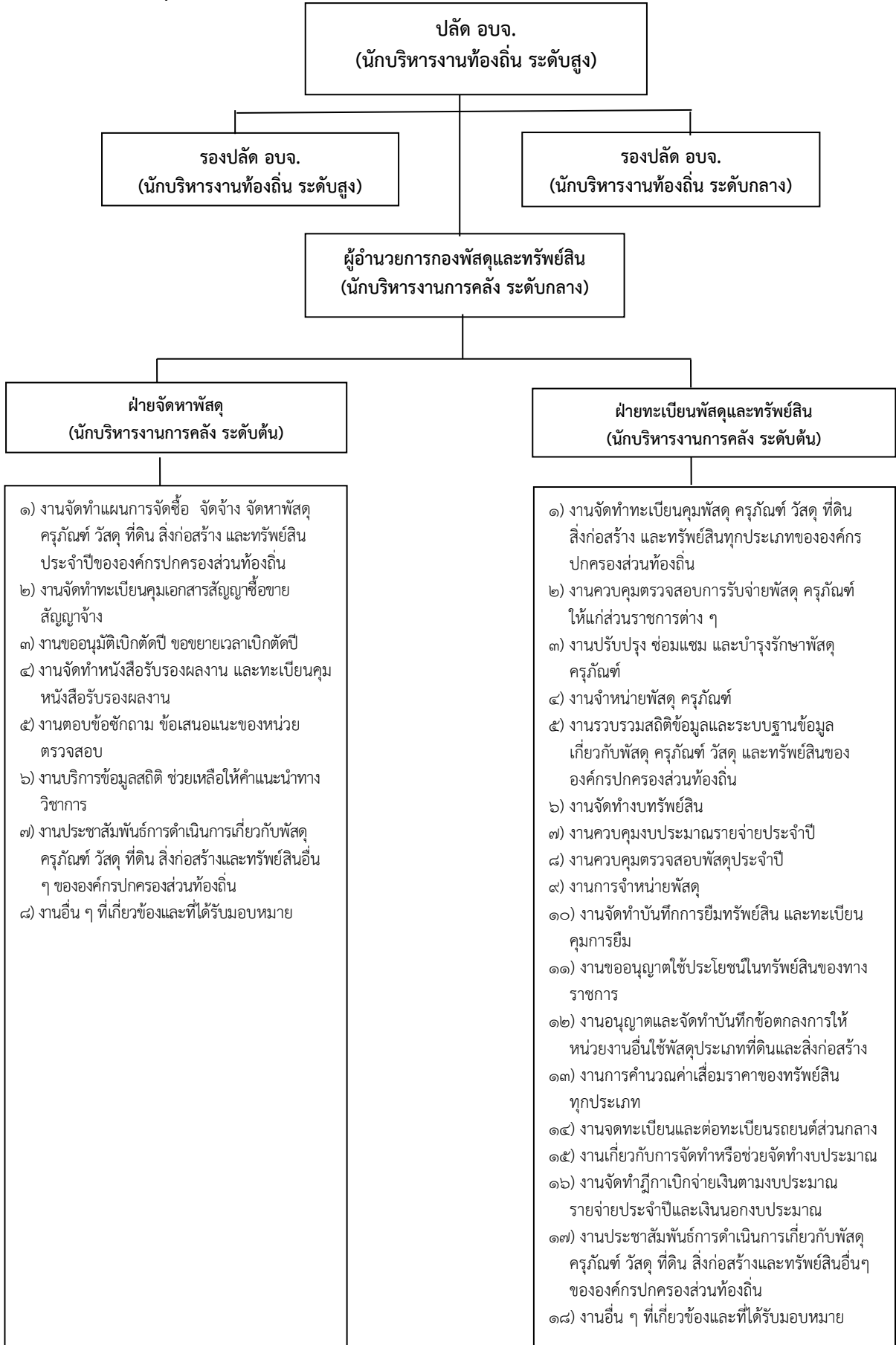

๑๐.๑๐ กองการเจ้าหน้าที่

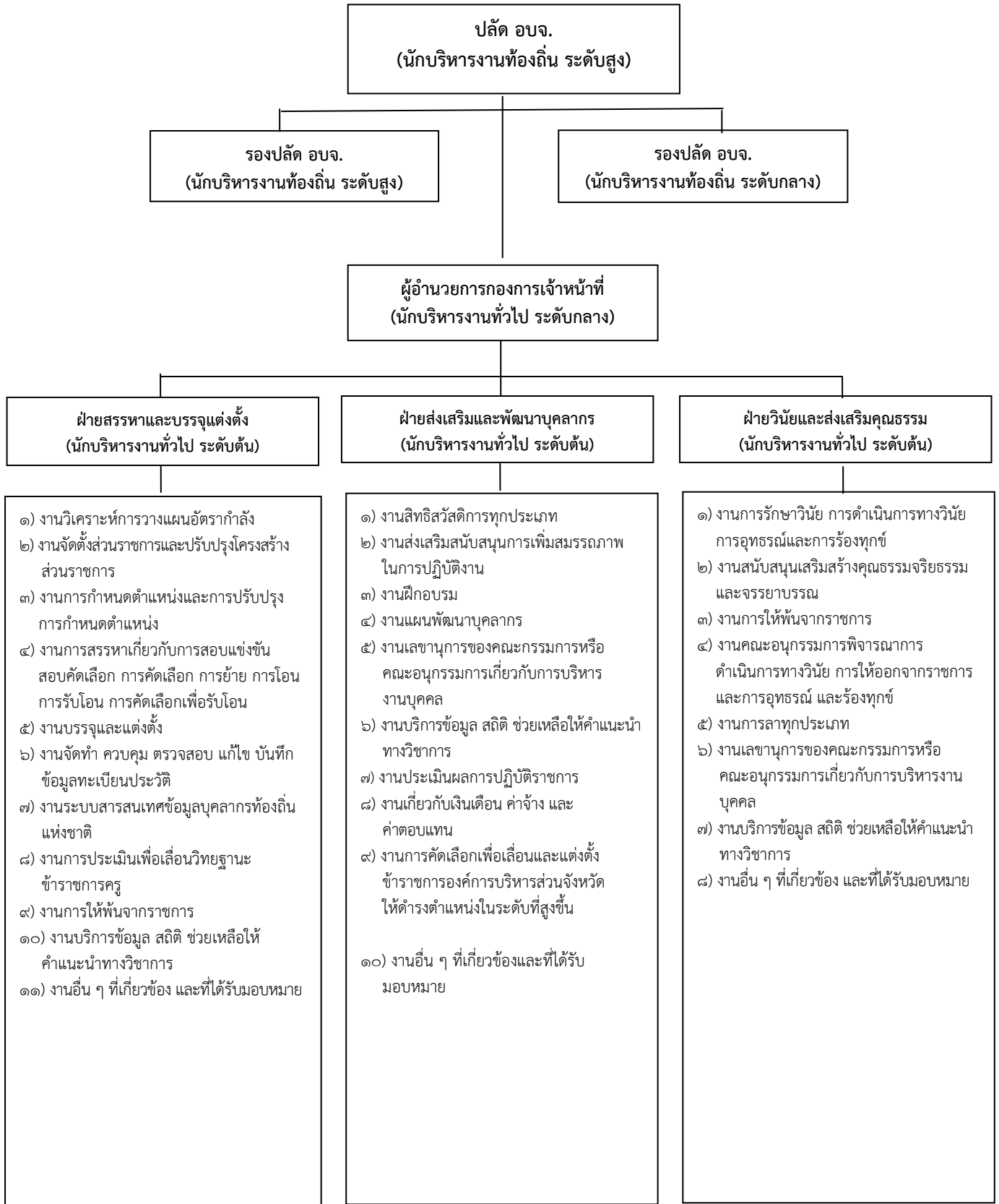

โครงสร้างและอัตรากำลังบุคลากรสถานีนามัยเฉลิมพระเกียรติ ๖๐ พรรษา นวมินทราชินี และโรงพยาบาลส่งเสริมสุขภาพตำบล

ผู้อำนวยการ รพ.สต.
(นักวิชาการสาธารณสุข/พยาบาลวิชาชีพ/เจ้าพนักงานสาธารณสุข)

กลุ่มบริหารสาธารณสุข

- นักวิชาการสาธารณสุข/เจ้าพนักงานสาธารณสุข
- เจ้าพนักงานการเงินและบัญชี/เจ้าพนักงานธุรการ (ขนาดเล็ก)
- เจ้าพนักงานการเงินและบัญชี (ขนาดกลางและขนาดใหญ่)
- เจ้าพนักงานธุรการ (ขนาดกลางและขนาดใหญ่)

- ๑. งานบริหารทั่วไป**
 - งานบริหารทั่วไป
 - งานธุรการ
 - งานสารบรรณ
 - งานตรวจสอบควบคุมภายใน
 - งานพัสดุ ครุภัณฑ์ ที่ดิน และสิ่งก่อสร้าง
 - งานบำรุงรักษาสถานที่ราชการ
 - งานการเงิน การบัญชี
 - งานบัญชีเกณฑ์คงค้าง
 - งานภูมิทัศน์
- ๒. งานบริหารงานบุคคล**
 - งานการเจ้าหน้าที่
 - งานพัฒนาบุคลากร
 - งานสัมมนาและฝึกอบรม
- ๓. งานยุทธศาสตร์สาธารณสุข**
 - งานแผน โครงการสาธารณสุข
 - งานตัวชี้วัดสาธารณสุข
 - งานประเมินผลโครงการ
 - งานนิเทศงาน
 - งานนโยบายเร่งด่วนและโครงการพิเศษ
 - งานพัฒนาวิชาการ วิจัย และนวัตกรรม
 - งานวิทยากร
 - งานฝึกอบรมนักศึกษา

- ๔. งานข้อมูลข่าวสารและสารสนเทศ**
 - งานข้อมูลข่าวสาร
 - งานเทคโนโลยีสารสนเทศสาธารณสุข
 - งาน พ.ร.บ. ข้อมูลข่าวสาร
- ๕. งานมาตรฐานและคุณภาพหน่วยบริการ**
 - งานมาตรฐานหน่วยบริการ
 - งาน PCA
 - งาน ๕ ส.
 - งานคุณภาพบริการ
- ๖. งานหลักประกันสุขภาพ**
 - งานโครงการหลักประกันสุขภาพ
 - งานรับคำร้องขอขึ้นทะเบียน
 - งานตรวจสอบสิทธิ
 - งานรับคำร้องเรียน
 - งานกองทุนหลักประกันสุขภาพ
 - งานประกันผู้ป่วยประกันสังคม
 - งานผู้ประสบภัยจากรถ
- ๗. งานสุขภาพภาคประชาชน**
 - งานสาธารณสุขขั้นมูลฐานแนวใหม่
 - งานสัมพันธ์ชุมชนและองค์กายนอก
- ๘. งานกฎหมายสาธารณสุข**
 - งาน พ.ร.บ. การสาธารณสุข
 - งานกฎหมาย พ.ร.บ. วิชาชีพ การสาธารณสุข
 - งานบังคับใช้กฎหมายที่เกี่ยวข้องกับการสาธารณสุข

กลุ่มส่งเสริมป้องกันควบคุม

- นักวิชาการสาธารณสุข/เจ้าพนักงานสาธารณสุข
- พยาบาลวิชาชีพ
- นักวิชาการสาธารณสุข/เจ้าพนักงานทันตสาธารณสุข (ขนาดกลางและขนาดใหญ่)

- ๑. งานแผนงาน/โครงการ**
 - การจัดทำแผน/โครงการ
 - การประเมินแผน/โครงการ
- ๒. งานส่งเสริมสุขภาพ**
 - งานส่งเสริมสุขภาพตามกลุ่มวัย
 - งานอนามัยแม่และเด็ก
 - งานสร้างเสริมภูมิคุ้มกันโรค
 - งานวางแผนครอบครัว
 - งานพัฒนาพฤติกรรมสุขภาพ
 - งานสุขศึกษาประชาสัมพันธ์ สาธารณสุข
 - งานส่งเสริมสุขภาพเชิงรุกและบริการเยี่ยมบ้าน
- ๓. งานป้องกันควบคุมโรค**
 - งานป้องกันและควบคุมโรคติดต่อ
 - งานป้องกันและควบคุมโรคไม่ติดต่อ
 - งานควบคุมโรคสัตว์และแมลงนำโรค
 - งานระบาดวิทยา
- ๔. งานอนามัยโรงเรียน**
 - งานอนามัยโรงเรียน
 - งานศูนย์เด็กเล็กน่ายู

- ๕. งานคุ้มครองผู้บริโภคด้านสาธารณสุข**
 - งานอาหารปลอดภัย
 - งานตรวจสอบอาหารและสารปนเปื้อน
- ๖. งานอนามัยสิ่งแวดล้อมและอาชีวอนามัย**
 - งานอนามัยสิ่งแวดล้อม
 - งานอาชีวอนามัย
 - งานอุบัติเหตุ และภัยพิบัติ
- ๗. งานทันตสาธารณสุข**
 - งานทันตสาธารณสุขในสถานบริการ
 - งานทันตสาธารณสุขในชุมชน
- ๘. งานแพทย์แผนไทย**
 - งานแพทย์แผนไทย
 - งานแพทย์ทางเลือก
 - งานส่งเสริมการใช้สมุนไพร
- ๙. งานอื่น ๆ ตามนโยบาย**

กลุ่มเวชปฏิบัติครอบครัว

- พยาบาลวิชาชีพ
- นักวิชาการสาธารณสุข/เจ้าพนักงานสาธารณสุข
- แพทย์แผนไทย/เจ้าพนักงานสาธารณสุข (ขนาดกลางและขนาดใหญ่)
- นักวิชาการสาธารณสุข/เภสัชกร/เจ้าพนักงานเภสัชกรรม (ขนาดกลางและขนาดใหญ่)

- ๑. งานแผนงาน/โครงการ**
 - การจัดทำแผน/โครงการ
 - การประเมินแผน/โครงการ
- ๒. งานรักษาพยาบาล**
 - งานรักษาพยาบาล (ปฐมภูมิ)
 - งานตรวจประเมิน และบำบัดโรคเบื้องต้น
 - งานอุบัติเหตุฉุกเฉิน อุบัติภัย
 - งานให้คำปรึกษาด้านสุขภาพสาธารณสุข
 - งานสุขศึกษาประชาสัมพันธ์
- ๓. งานป้องกันควบคุมการติดเชื้อในคลินิก**
 - งานป้องกันควบคุม การติดเชื้อในคลินิก
- ๔. งานเภสัชสาธารณสุข**
 - งานเภสัชสาธารณสุข
 - งานให้คำปรึกษาการใช้ยา
- ๕. งานส่งต่อผู้ป่วย**
 - งานคัดกรอง ส่งต่อผู้ป่วย และ EMS

- ๖. งานเวชปฏิบัติครอบครัวในชุมชน**
 - งานคัดกรองผู้ป่วยตามกลุ่มวัย
 - งานปรับเปลี่ยนพฤติกรรม
 - งาน HHC
 - งาน Long Term Care
- ๗. งานฟื้นฟูสุขภาพ**
 - งานฟื้นฟูสมรรถภาพผู้พิการ
 - งานฟื้นฟูสมรรถภาพผู้สูงอายุ
 - งานฟื้นฟูสมรรถภาพผู้ป่วยติดเตียง
 - งานสุขภาพจิต
 - งานบำบัดผู้ป่วยติดยาเสพติด
 - งาน To Be Number One

โครงสร้างส่วนราชการองค์การบริหารส่วนจังหวัดเพชรบูรณ์

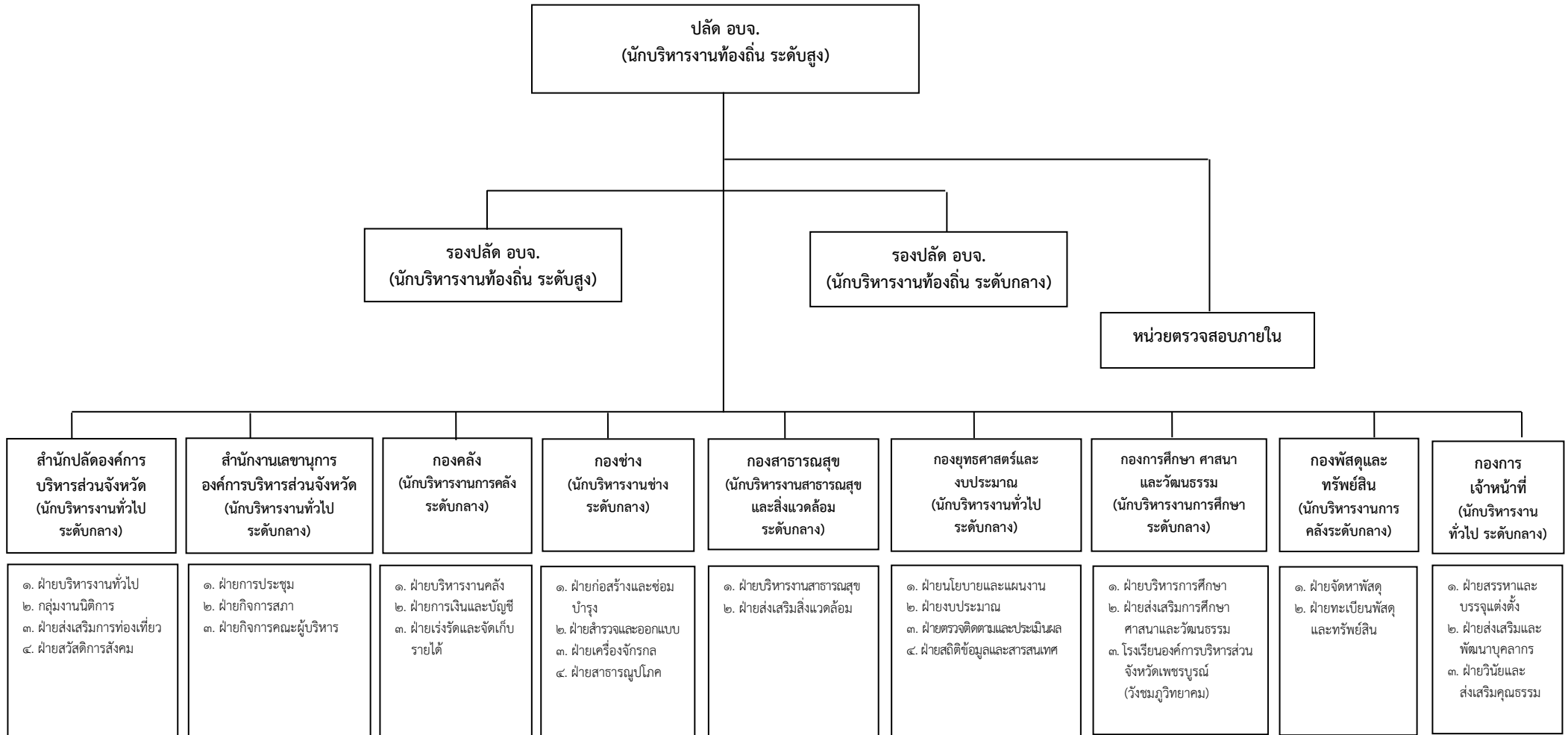

โครงสร้างสายงานผู้บริหาร องค์การบริหารส่วนจังหวัดเพชรบูรณ์

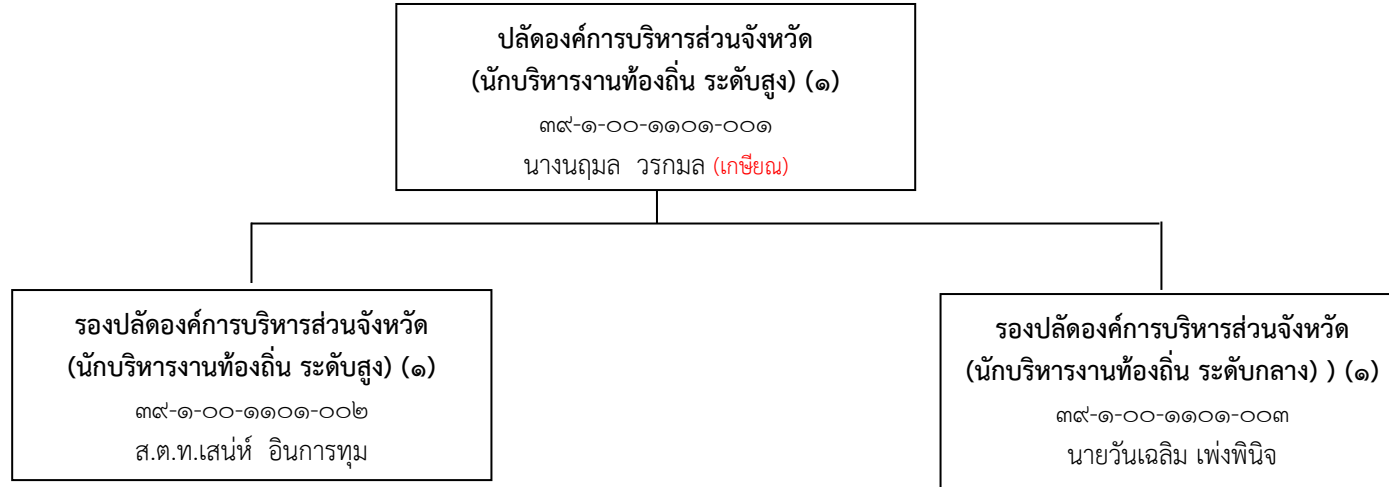

จำนวน	ข้าราชการ	รวม
	๓	๓

โครงสร้างสำนักปลัดองค์การบริหารส่วนจังหวัด

หัวหน้าสำนักปลัด อบจ.
(นักบริหารงานทั่วไป ระดับกลาง) (๑) (๕๒ อัตรา)
(นายวุฒิพงษ์ ศรีศิลป์) ๓๙-๑-๐๑-๒๑๐๑-๐๐๑

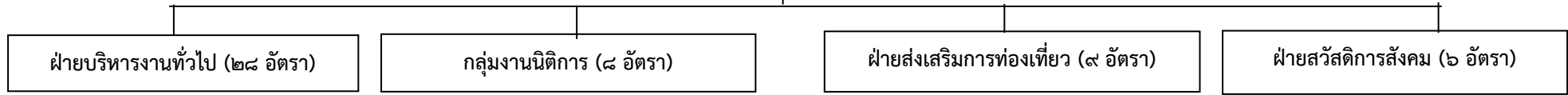

ข้าราชการ (๙) อัตรา

- นักบริหารงานทั่วไป ระดับต้น (๑)
๓๙-๑-๐๑-๒๑๐๑-๐๐๒ (นายสมบุญ ฤทธิ์เลิศ)
- นักจัดการงานทั่วไป ปก./ชก. (๒)
๓๙-๑-๐๑-๓๑๐๑-๐๐๑ (นส.นันทวัน จันชนะ)
๓๙-๑-๐๑-๓๑๐๑-๐๐๒ (นางธัญสินี จตุพจน์)
- เจ้าพนักงานธุรการ ปง./ชง.(๔)
๓๙-๑-๐๑-๔๑๐๑-๐๐๑ (นส.ศรีสุดา อินทะ)
๓๙-๑-๐๑-๔๑๐๑-๐๐๔ (นายอภิรักษ์ เก่งขุนทด)
๓๙-๑-๐๑-๔๑๐๑-๐๐๕ (นส.นิตยรัตน์ วังศิริ)
๓๙-๑-๐๑-๔๑๐๑-๐๐๖ (นางนิภาพร แก้วบาง)
- เจ้าพนักงานป้องกันและบรรเทาฯ ปง./ชง. (๒)
๓๙-๑-๐๑-๔๘๐๕-๐๐๑
(นายเรวัตน์ ขุนแก้วดิยะสกุล) **เกษียณ**
๓๙-๑-๐๑-๔๘๐๕-๐๐๒
(นายชัยณรงค์ โชติวัฒน์พัฒพงศ์)

ลูกจ้างประจำ (๑) อัตรา

- พนักงานขับรถยนต์ (๑)
นายประสิทธิ์ชัย แหวนขุม

ข้าราชการ (๔) อัตรา

- นิติกร ข.พ.(หัวหน้ากลุ่มงาน) (๑)
๓๙-๑-๐๑-๓๑๐๕-๐๐๑ (นางจินตนา เทียมเมือง)
- นิติกร ปก./ชก. (๑)
๓๙-๑-๐๑-๓๑๐๕-๐๐๒
(ว่าที่ รต.หญิงกนกรวรรณ กุลมล)
- นักวิชาการคอมพิวเตอร์ ปก./ชก. (๑)
๓๙-๑-๐๑-๓๑๐๖-๐๐๑ (นายวัชรพงศ์ เมตตา)
- เจ้าพนักงานธุรการ ปง./ชง. (๑)
๓๙-๑-๐๑-๔๑๐๑-๐๐๓ (นางทิพย์พารณ กั้นเผือก)

ข้าราชการ (๔) อัตรา

- นักบริหารงานทั่วไป ระดับต้น (๑)
๓๙-๑-๐๑-๒๑๐๑-๐๐๓ (นายวิชัย ผดุงนิก)
(เกษียณ)
- นักพัฒนาการท่องเที่ยว ปก./ชก. (๑)
๓๙-๑-๐๑-๓๓๐๒-๐๐๑
(นส.ณิรินทร์รดา บุญหล้า)
- เจ้าพนักงานธุรการ ปง./ชง. (๑)
๓๙-๑-๐๑-๔๑๐๑-๐๐๒ (นส.ลักขมณ มาบุญ)
- เจ้าพนักงานส่งเสริมการท่องเที่ยว ปง./ชง. (๑)
๓๙-๑-๐๑-๔๓๐๒-๐๐๑ (นส.สิริพร จงรักษ์)

ข้าราชการ (๕) อัตรา

- นักบริหารงานสวัสดิการสังคม ระดับต้น (๑)
๓๙-๑-๐๑-๒๑๐๕-๐๐๑ (ว่าง)
- นักจัดการงานทั่วไป ปก./ชก. (๑)
๓๙-๑-๐๑-๓๑๐๑-๐๐๓ (นส.ศิวริน อินทรศร)
- นักวิชาการเกษตร ปก./ชก. (๑)**
๓๙-๑-๐๑-๓๔๐๑-๐๐๑ (กำหนดเพิ่ม)
- นักพัฒนาชุมชน ปก./ชก. (๑)
๓๙-๑-๐๑-๓๘๐๑-๐๐๑ (นส.บุญศิริ โสสมภพสันติ)
- เจ้าพนักงานธุรการ ปง./ชง. (๑)
๓๙-๑-๐๑-๔๑๐๑-๐๐๗ (นส.ชุตินันท์ บุญเย็น)

จำนวน	ข้าราชการ	ลูกจ้างประจำ	พนักงานจ้างตามภารกิจ (คุณวุฒิ)	พนักงานจ้างตามภารกิจ (ทักษะ)	พนักงานจ้าง ทั่วไป	รวม
	๒๓	๑	๙	๒	๑๗	๕๒

โครงสร้างสำนักปลัดองค์การบริหารส่วนจังหวัด (ต่อ)

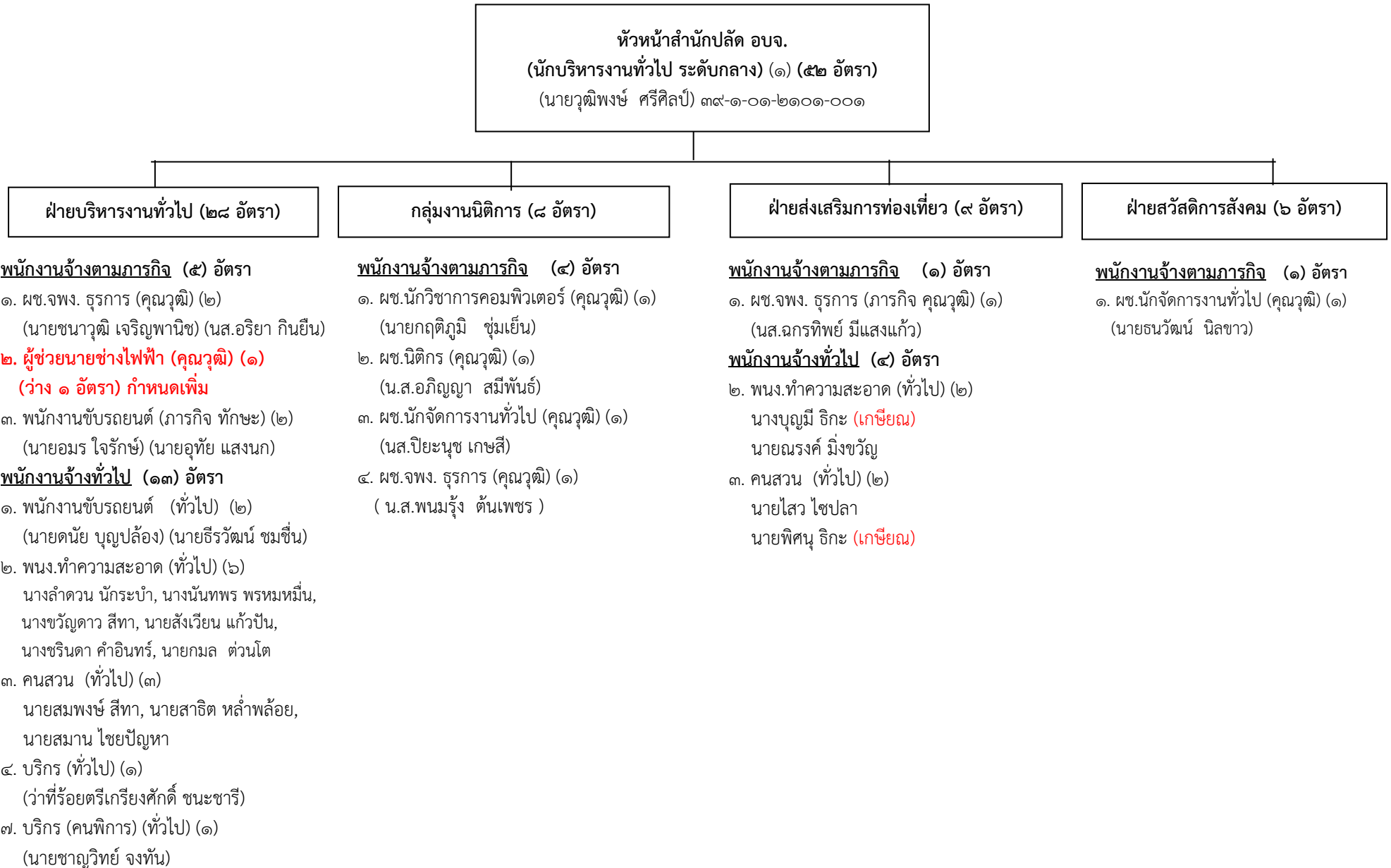

โครงสร้างสำนักงานเลขานุการองค์การบริหารส่วนจังหวัด

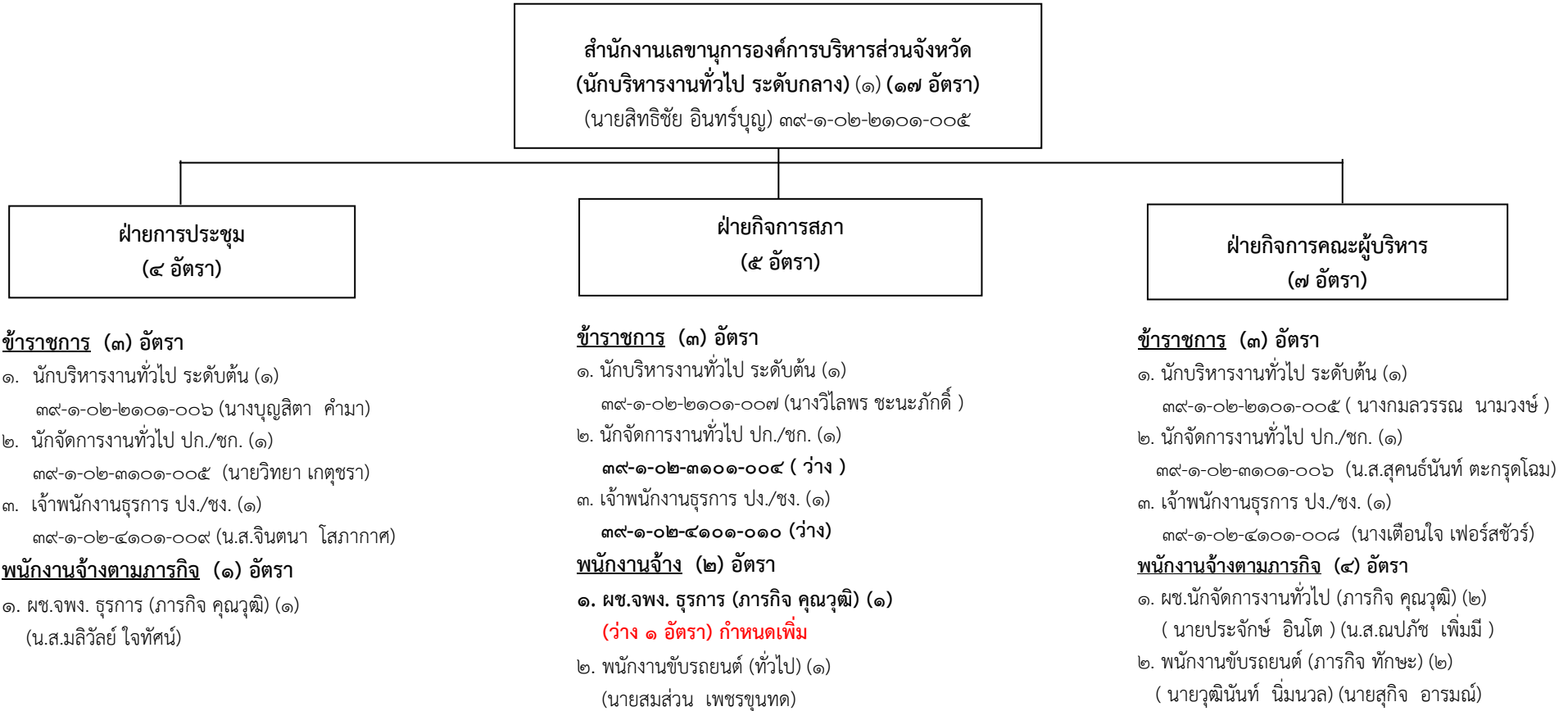

จำนวน	ข้าราชการ	ลูกจ้างประจำ	พนักงานจ้างตามภารกิจ(คุณวุฒิ)	พนักงานจ้างตามภารกิจ(ทักษะ)	พนักงานจ้างทั่วไป	รวม
	๑๐	-	๔	๒	๑	

โครงสร้างองค์กร

กองคลัง
(นักบริหารงานการคลัง ระดับกลาง) (๑) (๒๙ อัตรา)
(นายกรเอก ปานลักษณ์) ๓๙-๑-๐๔-๒๑๐๒-๐๐๑ (เกษียณ)

ฝ่ายบริหารงานคลัง (๑๑ อัตรา)

ข้าราชการ (๘) อัตรา

- นักบริหารงานการคลัง ระดับต้น (๑)
๓๙-๑-๐๔-๒๑๐๒-๐๐๔ (ว่าง)
- นักวิชาการเงินและบัญชี ปก./ชก. (๒)
๓๙-๑-๐๔-๓๒๐๑-๐๐๔ (นางสุพัตรา แพรขาว)
๓๙-๑-๐๔-๓๒๐๑-๐๐๖ (ว่าง)
- เจ้าพนักงานการเงินและบัญชี ปง./ชง. (๔)
๓๙-๑-๐๔-๔๒๐๑-๐๐๒ (นส.นวลฤดี โสติดัง)
๓๙-๑-๐๔-๔๒๐๑-๐๐๔ (นส.อรพรรณ มั่นแย้ม)
๓๙-๑-๐๔-๔๒๐๑-๐๐๕ (ว่าง)
๓๙-๑-๐๔-๔๒๐๑-๐๐๖ (ว่าง)
- เจ้าพนักงานธุรการ ปง./ชง. (๑)
๓๙-๑-๐๔-๔๑๐๑-๐๑๓ (นส.ทิชากรณ์ แสงบุตรดี)

พนักงานจ้างตามภารกิจ (๓) อัตรา

- ผช.เจ้าพนักงานธุรการ (ภารกิจ คุณวุฒิ) (๑)
(นางอารีรัตน์ ดั่งวงศ์)
- ผช.เจ้าพนักงานการเงินและบัญชี (ภารกิจ คุณวุฒิ) (๒)
(น.ส.ปานชนก โพธิ์ศรี) (น.ส.รัตนารักษ์ ปิ่นนาง)

ฝ่ายการเงินและบัญชี (๑๑ อัตรา)

ข้าราชการ (๘) อัตรา

- นักบริหารงานการคลัง ระดับต้น (๑)
๓๙-๑-๐๔-๒๑๐๒-๐๐๓ (นางอมรรัตน์ ผดุงนีก)
- นักวิชาการเงินและบัญชี ปก./ชก. (๒)
๓๙-๑-๐๔-๓๒๐๑-๐๐๑ (นส.ชานิกา ศิริประเสริฐ)
๓๙-๑-๐๔-๓๒๐๑-๐๐๒ (นางนพรัตน์ คล้ายทอง)
- นักวิชาการคลัง ปก./ชก. (๑)
๓๙-๑-๐๔-๓๒๐๒-๐๐๑ (นางณัฐกฤตา โพธิ์ชัยรัตน์)
- เจ้าพนักงานการเงินและบัญชี ปง./ชง. (๒)
๓๙-๑-๐๔-๔๒๐๑-๐๐๑ (นส.ศรวนีย์ ไฉนจุ่น)
๓๙-๑-๐๔-๔๒๐๑-๐๐๓ (ว่าง)
- เจ้าพนักงานธุรการ ปง./ชง. (๒)
๓๙-๑-๐๔-๔๑๐๑-๐๑๑ (สิบโทศตวรรษ มีเดช)
๓๙-๑-๐๔-๔๑๐๑-๐๑๒ (สิบเอกวริทธิ์ พัวแพง)

พนักงานจ้างตามภารกิจ (๓) อัตรา

- ผช.เจ้าพนักงานการเงินและบัญชี (ภารกิจ คุณวุฒิ) (๑)
(นางชุติมา นักระบำ)
- ผช.เจ้าพนักงานธุรการ (ภารกิจ คุณวุฒิ) (๒)
(นส.พรวีภา ต้นเพชร)
(นางรุ่งทิพย์ อินทร์ทอง)

ฝ่ายเร่งรัดและจัดเก็บรายได้ (๖ อัตรา)

ข้าราชการ (๔) อัตรา

- นักบริหารงานการคลัง ระดับต้น (๑)
๓๙-๑-๐๔-๒๑๐๒-๐๐๒ (ว่าง)
- นักวิชาการเงินและบัญชี ปก./ชก. (๒)
๓๙-๑-๐๔-๓๒๐๑-๐๐๓ (นางชมพูนุท ฝั้นคำสาย)
๓๙-๑-๐๔-๓๒๐๑-๐๐๕ (นางธนพร แต่งอ่อน)
- เจ้าพนักงานการคลัง ปง./ชง. (๑)
๓๙-๑-๐๔-๔๒๐๒-๐๐๑ (ว่าง)
พนักงานจ้างตามภารกิจ (๒) อัตรา
 - ผช.เจ้าพนักงานการเงินและบัญชี (ภารกิจ คุณวุฒิ) (๑)
(นางพิมพ์วรรณ พิมพ์านนท์)
 - พนักงานขับรถยนต์ (ภารกิจ ทักษะ) (๑)
(นายเอกราช ราตรี)

จำนวน	ข้าราชการ	พนักงานจ้างตามภารกิจ (คุณวุฒิ)	พนักงานจ้างตามภารกิจ (ทักษะ)	พนักงานจ้างทั่วไป	รวม
	๒๑	๗	๑	-	๒๙

โครงสร้างกองช่าง

ผู้อำนวยการกองช่าง
(นักบริหารงานช่าง ระดับกลาง) (๑) (๑๕๔ อัตรา)
(นายสำรวย เจอะแก่นหอม) ๓๙-๑-๐๕-๒๑๐๓-๐๐๑ (เกษียณ)

ฝ่ายก่อสร้างและซ่อมบำรุง (๔๐ อัตรา)

ข้าราชการ (๑๙) อัตรา

- นักบริหารงานช่าง ระดับต้น (๑)
๓๙-๑-๐๕-๒๑๐๓-๐๐๒ (ว่าง)
- วิศวกรโยธา ปก./ชก (๒)
๓๙-๑-๐๕-๓๗๐๑-๐๐๓ (ว่าง)
๓๙-๑-๐๕-๓๗๐๑-๐๐๔ (นายศิริพงษ์ ศรีปี)
- วิศวกรไฟฟ้า ปก./ชก (๑)
๓๙-๑-๐๕-๓๗๐๕-๐๐๑ (ว่าง)
- นักจัดการงานทั่วไป ปก./ชก. (๒)
๓๙-๑-๐๕-๓๑๐๑-๐๐๗ (ว่าง)
๓๙-๑-๐๕-๓๑๐๑-๐๐๙ (นางปิยะมาศ ฤกษ์เสน)
- นายช่างโยธา ปง./ชง. (๘)
๓๙-๑-๐๕-๔๗๐๑-๐๐๓ (ว่าง)
๓๙-๑-๐๕-๔๗๐๑-๐๐๔ (นายยุทธนา แพรขาว)
๓๙-๑-๐๕-๔๗๐๑-๐๐๖ (นายประสิทธิ์ มาอ่อน) อาวุโส
๓๙-๑-๐๕-๔๗๐๑-๐๐๘ (นายเพชรายุธ พ่วงสว่าง)
๓๙-๑-๐๕-๔๗๐๑-๐๐๙ (นายเฉลิมศิลป์ แผงมูล)
๓๙-๑-๐๕-๔๗๐๑-๐๑๐ (ว่าง)
๓๙-๑-๐๕-๔๗๐๑-๐๑๔ (ว่าง)
๓๙-๑-๐๕-๔๗๐๑-๐๑๕ (ว่าง)
- เจ้าพนักงานธุรการ ปง./ชง. (๒)
๓๙-๑-๐๕-๔๑๐๑-๐๑๔ (นายอำนวยการ เชื้อบุรีรัมย์)
๓๙-๑-๐๕-๔๑๐๑-๐๑๗ (นายวิโรจน์ อินมีสี)
- เจ้าพนักงานพัสดุ ปง./ชง. (๑)
๓๙-๑-๐๕-๔๒๐๓-๐๐๑ (ว่าง)
- นายช่างไฟฟ้า ปง./ชง. (๒)
๓๙-๑-๐๕-๔๗๐๖-๐๐๑ (ว่าง)
๓๙-๑-๐๕-๔๗๐๖-๐๐๒ (ว่าง)

ฝ่ายสำรวจและออกแบบ (๒๕ อัตรา)

ข้าราชการ (๑๔) อัตรา

- นักบริหารงานช่าง ระดับต้น (๑)
๓๙-๑-๐๕-๒๑๐๓-๐๐๓ (ว่าง)
- วิศวกรโยธา ปก./ชก (๒)
๓๙-๑-๐๕-๓๗๐๑-๐๐๑ (นายสุรพล จำปาวงษ์)
๓๙-๑-๐๕-๓๗๐๑-๐๐๒ (ว่าง)
- สถาปนิก ปก./ชก (๑)
๓๙-๑-๐๕-๓๗๐๒-๐๐๑ (ว่าง)
- นักผังเมือง ปก./ชก. (๑)
๓๙-๑-๐๕-๓๗๐๓-๐๐๑
(นส.วิรัชสุตา เกษสุวรรณ)
- นายช่างโยธา ปง./ชง. (๕)
๓๙-๑-๐๕-๔๗๐๑-๐๐๑ (นายสินชัย แก่นสน)
๓๙-๑-๐๕-๔๗๐๑-๐๐๗ (นายสิริพัฒน์ จตุพจน์)
๓๙-๑-๐๕-๔๗๐๑-๐๑๑ (ว่าง)
๓๙-๑-๐๕-๔๗๐๑-๐๑๒ (ว่าง)
๓๙-๑-๐๕-๔๗๐๑-๐๑๓ (ว่าง)
- นายช่างสำรวจ ปง./ชง. (๒)
๓๙-๑-๐๕-๔๗๐๓-๐๐๑ (นายวิโรจน์ วิชิตนาค)
๓๙-๑-๐๕-๔๗๐๓-๐๐๒ (นส.ชลัทพร ไชยศรี)
- นายช่างเขียนแบบ ปง./ชง. (๑)
๓๙-๑-๐๕-๔๗๐๒-๐๐๑ (ว่าง)
- เจ้าพนักงานธุรการ ปง./ชง. (๑)
๓๙-๑-๐๕-๔๑๐๑-๐๑๕ (นายสถิต ขวัญแก้ว)

ฝ่ายเครื่องจักรกล (๕๙ อัตรา)

ข้าราชการ (๘) อัตรา

- นักบริหารงานช่าง ระดับต้น (๑)
๓๙-๑-๐๕-๒๑๐๓-๐๐๕ (นายประเทือง ทองนุ่ม)
(เกษียณ)
- วิศวกรเครื่องกล ปก./ชก. (๑)
๓๙-๑-๐๕-๓๗๐๕-๐๐๑ (ว่าง)
- นายช่างเครื่องกล ปง./ชง. (๔)
๓๙-๑-๐๕-๔๗๐๕-๐๐๑ (นายสมยศ ชีพา)
๓๙-๑-๐๕-๔๗๐๕-๐๐๒ (นายศรีธัญญ์ สุขเกษม)
๓๙-๑-๐๕-๔๗๐๕-๐๐๓ (ว่าง)
๓๙-๑-๐๕-๔๗๐๕-๐๐๔ (ว่าง)
- เจ้าพนักงานธุรการ ปง./ชง. (๒)
๓๙-๑-๐๕-๔๑๐๑-๐๑๘ (นส.ขวัญจิรา รัตนบรรเจิดกุล)
๓๙-๑-๐๕-๔๑๐๑-๐๑๙ (พันจ่าเอกคมสัน ทาบุตรตะ)

ฝ่ายสาธารณูปโภค (๒๙ อัตรา)

ข้าราชการ (๕) อัตรา

- นักบริหารงานช่าง ระดับต้น (๑)
๓๙-๑-๐๕-๒๑๐๓-๐๐๔ (นายชูศักดิ์ ทารัตน์)
(เกษียณ)
- นักจัดการงานทั่วไป ปก./ชก. (๑)
๓๙-๑-๐๕-๓๑๐๑-๐๐๘ (นางแพรวนภา นาคเพชร)
- นายช่างโยธา ปง./ชง. (๒)
๓๙-๑-๐๕-๔๗๐๑-๐๐๒ (นายสอนชัย ไสลงภูมิ)
๓๙-๑-๐๕-๔๗๐๑-๐๐๕ (ว่าง)
- เจ้าพนักงานธุรการ ปง./ชง. (๑)
๓๙-๑-๐๕-๔๑๐๑-๐๑๖ (สิบโทธนวัฒน์ พูนสวัสดิ์)

จำนวน	ข้าราชการ	ลูกจ้างประจำ	พนักงานจ้าง ตามภารกิจ (คุณวุฒิ)	พนักงานจ้าง ตามภารกิจ (ทักษะ)	พนักงานจ้าง ทั่วไป	รวม
	๔๗	๕	๑๒	๔๐	๕๐	๑๕๔

โครงสร้างกองช่าง (ต่อ ๑)

ผู้อำนวยการกองช่าง
(นักบริหารงานช่าง ระดับกลาง) (๑) (๑๕๔ อัตรา)

ฝ่ายก่อสร้างและซ่อมบำรุง (๔๐ อัตรา)

ลูกจ้างประจำ (๔) อัตรา

๑. พนง. ขับเครื่องจักรกลขนาดเบา (๓)
นายมานะ จันทร์สีทอง , นายรพีพร นักระบำ ,
นายสมภพ กุลแอะ

๒. พนง. ขับเครื่องจักรกลขนาดกลาง (๑)
(นายอุตร ว่องไว)

พนักงานจ้าง (๑๗) อัตรา

๑. ผ.จ.พ.ง.ร.การ (ภารกิจ คุณวุฒิ) (๒)
(นส.จิตตราพร เหลือล้ำ)

(นส.ณัฐปัทมา วุฒิกุลปิยพัชร)

๒. ผ.ช.น.ย.ช่างไฟฟ้า (ภารกิจ คุณวุฒิ) (๑)
(นายอาทิตย์ ทวีสาย)

๓. ผู้ช่วยนายช่างโยธา (ภารกิจ คุณวุฒิ) (๓)
(นายจตุพงษ์ จันทะสา)

(นายเทพประสิทธิ์ ไชยปัญหา)

(ว่าง ๑ อัตรา) กำหนดเพิ่ม

๔. พนง. ขับเครื่องจักรกลฯ (ภารกิจ ทักษะ) (๒)
(นายยศพล สิงห์เส)

(นายนฤเบศ ประทุมมาศ)

๕. พนง. ขับเครื่องจักรกลฯ (ทั่วไป) (๑)
(นายเรวัตร์ ไชทอง)

๖. พนง. ซ่อมผิวจราจร (ทั่วไป) (๖)

(นายวงศธร พรหมสิทธิ์) (นายประสิทธิ์ ชูศักดิ์)

(นายสังวอน แก้วใหญ่) (เกษียณ)

(นายทรงศักดิ์ แดงดี) (นายโกศล อาสาสู)

(นายเรวัตติ สุรวิสัย)

๗. คนสวน (ทั่วไป) (๒)

(นายศิวา พาทา) (นายโณทัย บุญโทน)

ฝ่ายสำรวจและออกแบบ (๒๕ อัตรา)

พนักงานจ้าง (๑๑) อัตรา

๑. ผ.ช.น.ย.ช่างเขียนแบบ (ภารกิจ คุณวุฒิ) (๓)
(นายชวกร พึ่งบัว) (นายมงคล เกณฑ์การ)

(นายปิยพงษ์ บุญชู)

๒. ผ.ช.วิศวกรโยธา (ภารกิจ คุณวุฒิ) (๒)
(นายเผ่าพงษ์ เหมือนเผ่า)

(ว่าง ๑ อัตรา) กำหนดเพิ่ม

๓. พนง.สำรวจ (ทั่วไป) (๖) (ว่าง ๑)

(นายสมชาย เพ็ญสังกะ)

(นายจตุพล บุญคุ้ม)

(นายจรัญเดช น้อยมาไกล)

(นายสมเกียรติ บุญแจ่ม)

(นายธีรวุฒิ แก่นแดง)

ฝ่ายเครื่องจักรกล (๕๙ อัตรา)

พนักงานจ้าง (๕๑) อัตรา

๑. ผ.ช.จ.พ.ง.ร.การ (ภารกิจ คุณวุฒิ) (๑)
(นส.รัตนพร มหานาม)

๒. พนง. ขับเครื่องจักรกลฯ (ภารกิจ ทักษะ) (๒๘)
(ว่าง ๓)

(นายพูน อ่องยิ่ง) (นายปิตินันท์ งามระหงส์)

(นายมนเทียร พรหมหมื่น) (นายพัน สายมัน)

(นายยอม มีเสน) (นายหวัน อาจมา)

(นายสายบัว อ่อนอินนอน) (นายเฉลิมพล วังทัน)

(นายวิฑูรย์ ศรีบุตร) (นายมานิตย์ ช่างประดิษฐ์)

(นายเหมราช งามระหงษ์) (นายวีระพงษ์ กันยะหา)

(นายธนากร ไทยแท้) (นายทานเวช สิมุเทศ)

(นายวรพงศ์ จันทร์เพ็ง) (นายปิติ ศรีวัตร)

(นายวินัย จวนรุ่ง) (นายบุญยืน โปะคงมี)

(นายยุทธนา ศิราแรง) (นายสุธมิต สุขอ่วม)

(นายสวน จวนรุ่ง) (นายทิพย์ ไชทอง)

(นายพิสุทธิ์ โพธิ์ไพจิตร) (นายไพบูรณ์ อูรา)

(นายสังเวียน เหมือนพิมพ์ทอง)

๓. พนง. ขับเครื่องจักรกลฯ (ทั่วไป) (๑๔) (ว่าง ๙)

(นายกรรชิต ชุนอินทร์)

(นายศรีศรี สมบูรณ์)

(นายณัฐพล ทองจันทร์)

(นายอภิวัฒน์ โพธิ์ไพจิตร)

(นายอาทร สุตทะหลวง)

ฝ่ายสาธารณูปโภค (๒๙ อัตรา)

ลูกจ้างประจำ (๑) อัตรา

๑. พนง. ขับเครื่องจักรกลขนาดเบา (๑)
(นายสุรเชฏ นาปัญญา)

พนักงานจ้าง (๒๘) อัตรา

๑. พนง. ขับเครื่องจักรกลฯ (ภารกิจ ทักษะ) (๑๐)

(นายสมอ อ่องยิ่ง) , (นายณภรณ์ แก้วโวหาร)

(นายวันชัย บุญเกิด) , (นายอำนาจ ไชยชมภู)

(นายวิฑูรย์ ธิจันทร์)

(นายชัยมงคล ติแดง) , (นายปิยะพงศ์ คำแก้ว)

(นายธีรพงษ์ ทองอยู่) , (นายธเนตร ทองคำพันธ์)

๒. พนง. ขับเครื่องจักรกลฯ (ทั่วไป) (๙) (ว่าง ๘)

(นายธีรภัทร บุญเกิด)

๓. พนง. ชุดชุดเจาะบ่อบาดาล (ทั่วไป) (๔) (ว่าง ๒)

(นายสุขเกษม นาปัญญา)

(นายวรเมธ มั่นขาว)

โครงสร้างกองช่าง (ต่อ ๒)

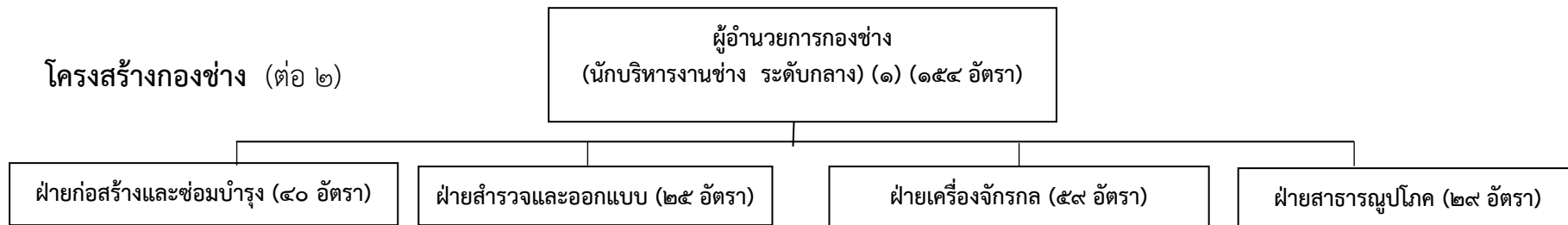

๔. พนง.ซ่อมเครื่องจักรกลฯ (ทั่วไป) (๕)
(นายเดชา เดชพิลา)
(นายนพรัตน์ พรหมหมื่น)
(นายพิเชษฐ์ ซอนจำปา)
(นายภาณุพงษ์ ชัยศิริ)
(นายมนตรี เมืองไกล)

๕. พนง.ทำความสะอาด (ทั่วไป) (๑)
(น.ส.จิตรา หาทล้า)

๖. จนท.รักษาความปลอดภัย (ทั่วไป) (๒)
(นายมงคล อ่องยิ่ง)
(นายสุขสันต์ มีบุญ)

โครงสร้างกองสาธารณสุข

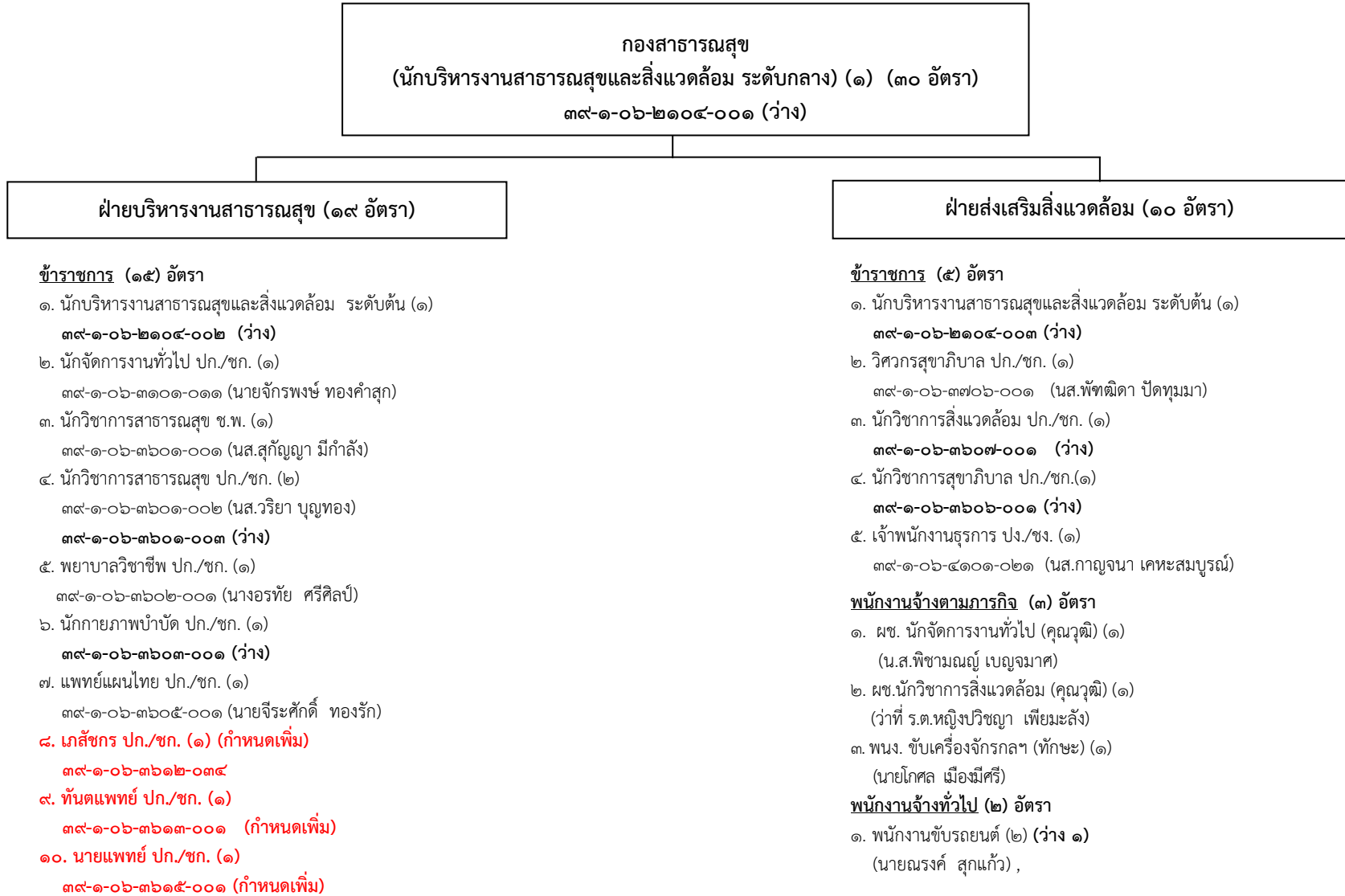

โครงสร้างกองสาธารณสุข (ต่อ ๑)

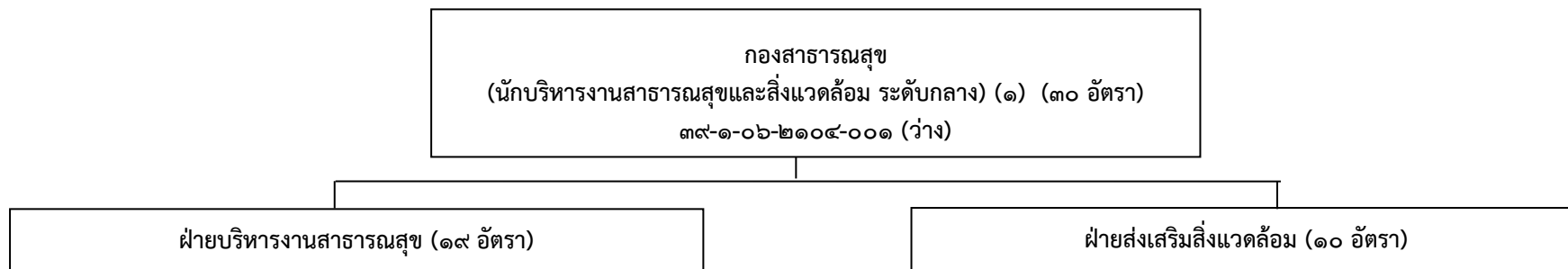

ข้าราชการ (๑๕) อัตรา

๑๑. เจ้าพนักงานธุรการ ปง./ชง. (๒)
๓๙-๑-๐๖-๔๑๐๑-๐๒๐ (นายนิวัฒน์ แก้วอ่ำ)
๓๙-๑-๐๖-๔๑๐๑-๐๒๒ (น.ส.สุพัก สิ้นหลง)
๑๒. เจ้าพนักงานพัสดุ ปง./ชง. (๑)
๓๙-๑-๐๖-๔๒๐๓-๐๐๒ (ว่าง)
๑๓. เจ้าพนักงานสาธารณสุข ปง./ชง. (๑)
๓๙-๑-๐๖-๔๖๐๑-๐๐๑ (ว่าง)

พนักงานจ้างตามภารกิจ (๔) อัตรา

๑. ผช. นักจัดการงานทั่วไป (คุณวุฒิ) (๑)
(ว่าง ๑ อัตรา) กำหนดเพิ่ม
๒. ผช. นักวิชาการสาธารณสุข (คุณวุฒิ) (๑)
(น.ส.สุภาวดี งามฉลวย)
๓. ผช.เจ้าพนักงานธุรการ (คุณวุฒิ) (๑)
(น.ส.สุสดี ทองอินทร์มา)
๔. ผช.เจ้าพนักงานพัสดุ (คุณวุฒิ) (๑)
(นางสาวธนัชพร มีไทย)

สอน./รพ.สต. จำนวน ๖๒ แห่ง ๗๑๓ อัตรา

๑. สอน.รพสต. ขนาดเล็ก (๑๑ แห่ง)
๒. สอน.รพสต. ขนาดกลาง (๓๙ แห่ง)
๓. สอน.รพสต. ขนาดใหญ่ (๑๒ แห่ง)
(รายละเอียด ในส่วนขยาย)

จำนวน	ข้าราชการ	พนักงานจ้างตามภารกิจ (คุณวุฒิ)	พนักงานจ้างตามภารกิจ (ทักษะ)	พนักงานจ้างทั่วไป	รวม
		๒๑	๖	๑	๒

โครงสร้างกองยุทธศาสตร์และงบประมาณ

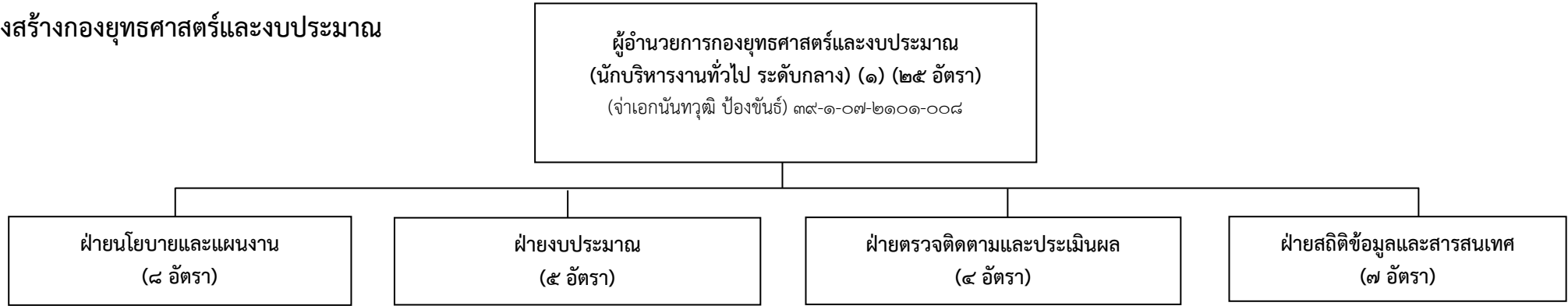

- ข้าราชการ (๘) อัตรา**
- นักบริหารงานทั่วไป ระดับต้น (๑)
๓๙-๑-๐๗-๒๑๐๑-๐๐๙ (ว่าง)
 - นักวิเคราะห์นโยบายและแผน ปก./ชก. (๒)
๓๙-๑-๐๗-๓๑๐๓-๐๐๓ (นายนนท์ เทพแก้ว)
๓๙-๑-๐๗-๓๑๐๓-๐๐๕ (นางณิชาดา เทพแก้ว)
 - เจ้าพนักงานธุรการ ปง./ชง.(๑)
๓๙-๑-๐๗-๔๑๐๑-๐๒๓ (นายอดิศักดิ์ พิมพานนท์)
- พนักงานจ้างตามภารกิจ (๒) อัตรา**
- ผช.จพง. ธุรการ (คุณวุฒิ) (๒)
(นายอรรถวิทย์ สาราช)
(น.ส. วิภาดา บางณรงค์)
- พนักงานจ้างทั่วไป (๒) อัตรา**
- พนักงานขับรถยนต์ (๒)
(นายปรีชา บัวทอง)
(นายอภิเดช พรหมมา)

- ข้าราชการ (๕) อัตรา**
- นักบริหารงานทั่วไป ระดับต้น (๑)
๓๙-๑-๐๗-๒๑๐๑-๐๑๐ (นางศิริพร นกแก้ว)
 - นักวิเคราะห์นโยบายและแผน ปก./ชก. (๒)
๓๙-๑-๐๗-๓๑๐๓-๐๐๑ (นส.ภัทรวดี วัฒนพิลา)
๓๙-๑-๐๗-๓๑๐๓-๐๐๖ (นส.สุชาดา เฝ้าจำรูญ)
 - เจ้าพนักงานธุรการ ปง./ชง. (๒)
๓๙-๑-๐๗-๔๑๐๑-๐๒๔ (นางณัฐธิดา บุญสงศรี)
๓๙-๑-๐๗-๔๑๐๑-๐๒๗ (นางณัฐธยาน์ ทัดช่อม่วง)

- ข้าราชการ (๔) อัตรา**
- นักบริหารงานทั่วไป ระดับต้น (๑)
๓๙-๑-๐๗-๒๑๐๑-๐๑๑
(นางจิรัฐยาภรณ์ แสงอาทิตย์)
 - นักวิเคราะห์นโยบายและแผน ปก./ชก. (๒)
๓๙-๑-๐๗-๓๑๐๓-๐๐๔ (นส.ดวงใจ เกิดยืนอยู่)
๓๙-๑-๐๗-๓๑๐๓-๐๐๒ (นายสุทธิพงษ์ พรหมบุญ)
 - เจ้าพนักงานธุรการ ปง./ชง. (๑)
๓๙-๑-๐๗-๔๑๐๑-๐๒๕ (นายชัยพร จูมัน)

- ข้าราชการ (๕) อัตรา**
- นักบริหารงานทั่วไป ระดับต้น (๑)
๓๙-๑-๐๗-๒๑๐๑-๐๑๒ (นางเพ็ญพรรณ ฐิตานนท์)
 - นักวิชาการคอมพิวเตอร์ ปก./ชก. (๑)
๓๙-๑-๐๗-๓๑๐๖-๐๐๒ (นายสุรัชย์ ต่วนโต)
 - นักประชาสัมพันธ์ ปก./ชก. (๑)
๓๙-๑-๐๗-๓๑๐๑-๐๐๑ (นส.ชลิตา มีแสง)
 - เจ้าพนักงานประชาสัมพันธ์ ปง./ชง. (๑)
๓๙-๑-๐๗-๔๑๐๑-๐๐๑ (นส.พรนภา เสาศิ)
 - เจ้าพนักงานธุรการ ปง./ชง. (๑)
๓๙-๑-๐๗-๔๑๐๑-๐๒๖ (ว่าง)
- พนักงานจ้างตามภารกิจ (๒) อัตรา**
- ผช.นักวิชาการคอมพิวเตอร์ คุณวุฒิ (๑)
(นายพีรณัฐ แสงหม้อ)
 - ผช.จพง.ประชาสัมพันธ์ (คุณวุฒิ) (๑)
(นส.สมถวิล อรรถพร)

จำนวน	ข้าราชการ	พนักงานจ้างตามภารกิจ (คุณวุฒิ)	พนักงานจ้างทั่วไป	รวม
	๑๙	๔	๒	๒๕

โครงสร้างกองการศึกษา ศาสนาและวัฒนธรรม

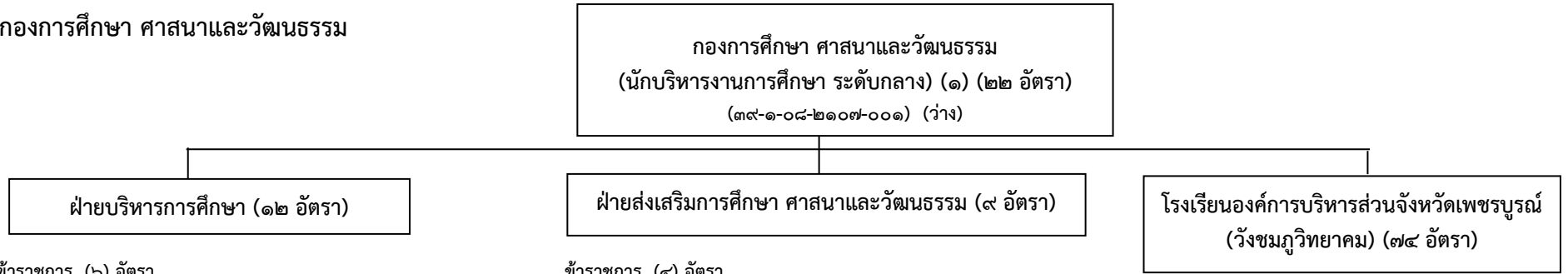

ข้าราชการ (๖) อัตรา

๑. นักบริหารงานการศึกษา ระดับต้น (๑)
๓๙-๑-๐๘-๒๑๐๗-๐๐๓ (ว่าง)
๒. นักวิชาการศึกษา ปก./ชก. (๒)
๓๙-๑-๐๘-๓๘๐๓-๐๐๑ (นส.สุกัญญา ยงยุทธวิชัย)
๓๙-๑-๐๘-๓๘๐๓-๐๐๓ (ว่าง)
๓. นักจัดการงานทั่วไป ปก./ชก. (๑)
๓๙-๑-๐๘-๓๑๐๑-๐๑๒ (นส.จารุณี สีวังคำ)
๔. เจ้าพนักงานธุรการ ปง./ชง. (๑)
๓๙-๑-๐๘-๔๑๐๑-๐๒๘ (นส.บุญญาพร ทองดี)
๕. เจ้าพนักงานพัสดุ ปง./ชง. (๑)
๓๙-๑-๐๘-๔๒๐๓-๐๐๓ (นส.พิมพ์มาดา เทียนหอม)

พนักงานจ้างตามภารกิจ (๔) อัตรา

๑. ผู้ช่วยนักวิชาการศึกษา ๑ อัตรา (กำหนดเพิ่ม) ว่าง
๒. ผช. นักจัดการงานทั่วไป (คุณวุฒิ) (๑)
(นายสุรเชษฐ์ โสมาลี)
๓. ผช. เจ้าพนักงานธุรการ (คุณวุฒิ) (๑)
(นางเสาวนีย์ ทองคำสุก)
๔. ผช. เจ้าพนักงานพัสดุ (คุณวุฒิ) (๑)
(ว่าที่ ร.ต.ฤทธิ์ณรงค์ อ่อนสุก)

พนักงานจ้างทั่วไป ๒ อัตรา (กำหนดเพิ่ม) ว่าง ๒

๑. พนักงานทำความสะอาด
๒. คนสวน

ข้าราชการ (๔) อัตรา

๑. นักบริหารงานการศึกษา ระดับต้น (๑)
๓๙-๑-๐๘-๒๑๐๗-๐๐๒ (ว่าง)
๒. นักวิชาการศึกษา ปก./ชก. (๒)
๓๙-๑-๐๘-๓๘๐๓-๐๐๒ (นส.ณัฐธิดา ภูาสอน)
๓๙-๑-๐๘-๓๘๐๓-๐๐๔ (ว่าง)
๓. นักจัดการงานทั่วไป ปก./ชก. (๑)
๓๙-๑-๐๘-๓๑๐๑-๐๑๑ (นางเพ็ญศรี ขวัญแก้ว)

พนักงานจ้างตามภารกิจ (๕) อัตรา

๑. ผช. นักจัดการงานทั่วไป (คุณวุฒิ) (๔)
(นายธระวัฒน์ คำพิบูล), (นายปวรุตม์ ยังกง)
(นส.สุรรัตน์ ราชสมบัติ)
(นส.วิรัตน์ ใจคุณ)
๒. ผช. เจ้าพนักงานธุรการ (คุณวุฒิ) (๑)
(นส.ธันชพร มาลา)

จำนวน (ก.ศ.)	ข้าราชการ	พนักงานจ้างตามภารกิจ (คุณวุฒิ)	พนักงานจ้างตามภารกิจ (ทักษะ)	พนักงานจ้างทั่วไป	รวม
	๑๑	๙	-	๒	๒๒

โรงเรียนองค์การบริหารส่วนจังหวัดเพชรบูรณ์ (วังชมภูวิทยาเขต) (๗๔ อัตรา)

ข้าราชการ (๖๓) อัตรา

๑. ผู้อำนวยการสถานศึกษา (๑)
(๓๙-๑-๐๘-๕๕๐๐-๑๓๑ นส.สุภัทรา เกษมสุข)
๒. รองผู้อำนวยการสถานศึกษา (๒)
(๓๙-๑-๐๘-๕๕๐๐-๑๓๒ นส.ลออ จิตรชัย)
(๓๙-๑-๐๘-๕๕๐๐-๑๓๓ นส.นันทน์นภัส บุญยอด)
๓. ครูผู้ช่วย/ครู (๖๐) (ว่าง ๔)
๓๙-๑-๐๘-๖๕๐๐-๑๓๔ (ว่าง)
๓๙-๑-๐๘-๖๕๐๐-๑๓๕ (นางสาวอุษณีย์ ชัยเนตร)
๓๙-๑-๐๘-๖๕๐๐-๑๓๖ (นายทินกร พิมพ์สิงห์)
๓๙-๑-๐๘-๖๕๐๐-๑๓๗ (นายวันเฉลิม บุญสอน)
๓๙-๑-๐๘-๖๕๐๐-๑๓๘ (นายอดิเรก น้อยบัว)
๓๙-๑-๐๘-๖๕๐๐-๑๓๙ (นายพสุวัฒน์ ฤกษ์รัตน์ประทีป)
๓๙-๑-๐๘-๖๕๐๐-๑๔๐ (นางสาวณัฐนันท์ กรมณี)
๓๙-๑-๐๘-๖๕๐๐-๑๔๑ (นายชัยพร แสงแก้วสุข)
๓๙-๑-๐๘-๖๕๐๐-๑๔๒ (นางสาวสวิตตา ศรีเมือง)
๓๙-๑-๐๘-๖๕๐๐-๑๔๓ (นายจันทเวศ ดอกไม้)
๓๙-๑-๐๘-๖๕๐๐-๑๔๔ (นางสาวบุศรินทร์ จักรสมศักดิ์)
๓๙-๑-๐๘-๖๕๐๐-๑๔๕ (นางธิดา ปัญญาสุขโชติ)
๓๙-๑-๐๘-๖๕๐๐-๑๔๖ (ว่าง)
๓๙-๑-๐๘-๖๕๐๐-๑๔๗ (นายมนตรี สีนาค)
๓๙-๑-๐๘-๖๕๐๐-๑๔๘ (ว่าง)
๓๙-๑-๐๘-๖๕๐๐-๑๔๙ (นางสาวจิราภรณ์ สายทอง)
๓๙-๑-๐๘-๖๕๐๐-๑๕๐ (นางสุทิน ดอกไม้)

โครงสร้างกองการศึกษา ศาสนาและวัฒนธรรม (ต่อ)

โรงเรียนองค์การบริหารส่วนจังหวัดเพชรบูรณ์ (วังชมภูวิทยาคม) (๖๐ อัตรา)

ข้าราชการ (๔๙) อัตรา (ต่อ ๑)

- ๓๙-๑-๐๘-๖๕๐๐-๑๕๑ (นางจรียาพร บุญญกิจ)
 ๓๙-๑-๐๘-๖๕๐๐-๑๕๒ (นางสาวพรสุดา สุตนุช)
 ๓๙-๑-๐๘-๖๕๐๐-๑๕๓ (นายณัฐวรรธน์ นงภา)
 ๓๙-๑-๐๘-๖๕๐๐-๑๕๔ (นางสาวชลฤดี บุญสุด)
 ๓๙-๑-๐๘-๖๕๐๐-๑๕๕ (นางสาวชญาณีษ คงศรีโพธิ์)
 ๓๙-๑-๐๘-๖๕๐๐-๑๕๖ (นางจิรวรรณ ปานนูน)
 ๓๙-๑-๐๘-๖๕๐๐-๑๕๗ (นายสมชาย สายมี)
 ๓๙-๑-๐๘-๖๕๐๐-๑๕๘ (นายธำนิทร์ ทองคำสุก)
 ๓๙-๑-๐๘-๖๕๐๐-๑๕๙ (นางพัชรี คงวุธ)
 ๓๙-๑-๐๘-๖๕๐๐-๑๖๐ (นางวรรณุช กระจุก)
 ๓๙-๑-๐๘-๖๕๐๐-๑๖๑ (นายวิวัฒน์ ดวงภูมเมศ)
 ๓๙-๑-๐๘-๖๕๐๐-๑๖๒ (นายเอกชัย ปานนูน)
๓๙-๑-๐๘-๖๕๐๐-๑๖๓ (ว่าง)
 ๓๙-๑-๐๘-๖๕๐๐-๑๖๔ (นางศิริธร จำปาวงษ์)
 ๓๙-๑-๐๘-๖๕๐๐-๑๖๕ (นางสาวสุนันท์ วงมงคล)
 ๓๙-๑-๐๘-๖๕๐๐-๑๖๖ (นางสาวแสงเดือน พิมพ์เสนา)
 ๓๙-๑-๐๘-๖๕๐๐-๑๖๗ (นางสาวมณีนุญา พรินทรากุล)
 ๓๙-๑-๐๘-๖๕๐๐-๑๖๘ (นางกรรณิการ์ นิธิศธนากุล)
 ๓๙-๑-๐๘-๖๕๐๐-๑๖๙ (นางสาวจิราพร มากน้อย)
 ๓๙-๑-๐๘-๖๕๐๐-๑๗๐ (นางสาวนริศรา สมัครณรงค์)

- มีต่อ -

ข้าราชการ (ต่อ ๒)

- ๓๙-๑-๐๘-๖๕๐๐-๑๗๑ (นายสมคะเน แสงจำปา)
 ๓๙-๑-๐๘-๖๕๐๐-๑๗๒ (นางปณิชา ฤกษ์รัตนประทีป)
 ๓๙-๑-๐๘-๖๕๐๐-๑๗๓ (นายบัญชา อเนกเวียง)
 ๓๙-๑-๐๘-๖๕๐๐-๑๗๔ (นางสาววิวรรณ ช่งสกุลไพศาล)
 ๓๙-๑-๐๘-๖๕๐๐-๑๗๕ (นางสาววิวิธีย์ สีทองคำ)
 ๓๙-๑-๐๘-๖๕๐๐-๑๗๖ (นายวีระพงษ์ สุดท่า)
 ๓๙-๑-๐๘-๖๕๐๐-๑๗๗ (นางสาวน้ำฝน จันทร์ตรา)
 ๓๙-๑-๐๘-๖๕๐๐-๑๗๘ (นายปิยะวัฒน์ ศิริยอดวิมล)
 ๓๙-๑-๐๘-๖๕๐๐-๑๗๙ (นายสัญญา วงศ์จันทร์)

(กำหนดครูผู้ช่วย เพิ่ม ๑๔ อัตรา)

*** รอกการจัดสรรอัตราเงินเดือนและเลขที่ตำแหน่งจาก
สำนักงานงบประมาณ**

พนักงานจ้าง งบกรม (๕) อัตรา

- ๑. บุคลากรสนับสนุนการสอน (ภารกิจ คุณวุฒิ) (๓)**
 ๑.๑ ผ.ช. เจ้าหน้าที่การเงินและบัญชี (ภารกิจ คุณวุฒิ) (๒)
 (๑๙๙๕-๕) นางสาวศศิรินทร์ ทรัพย์เกษตริน
 (๓๐๒๓-๕) นางสาวภัทรนันท์ ประมุขศิลป์
 ๑.๒. ผ.ช. เจ้าหน้าที่พัสดุ (ภารกิจ คุณวุฒิ) (๑)
 (๓๗๔๔-๕) นางสาวมัทยา ปัญญา
๒. พนักงานขับรถยนต์ (ทั่วไป) ๒ (ว่าง ๒)
 (๑๔๘๕-๔ (พ)) (ว่าง)
 (๑๔๘๓-๔ (พ)) (ว่าง)

พนักงานจ้าง งบ อบจ. (๒) อัตรา

๑. ผ.ช. เจ้าพนักงานธุรการ (ภารกิจ คุณวุฒิ) (๑)
 (นายนพฤทธิ์ ฐิตานนท์)
 ๒. พนักงานขับรถยนต์ (ภารกิจ ทักษะ) (๒)
 (นายอรุณพร อักษร) , (นายสุรพงษ์ ประเสริฐสิน)
 ๓. พนักงานบริการ (ทั่วไป) (๑)
 (นายยุทธ คำลา)
 ๔. พนักงานทำความสะอาด (ทั่วไป) (๒)
 (น.ส.รัชก ฤชา) , (นางจรัสศรี ป้องแก้ว)

จำนวน (ร.ร.)	ข้าราชการ	พนักงานจ้างตามภารกิจ		พนักงานจ้างตามภารกิจ (ทักษะ)		พนักงานจ้างทั่วไป		รวม
	ครู	งบ อบจ. ๑	งบกรม ๓	งบ อบจ. ๒	งบกรม -	งบ อบจ. ๓	งบกรม ๒	
	๖๓							๗๔

โครงสร้างหน่วยตรวจสอบภายใน

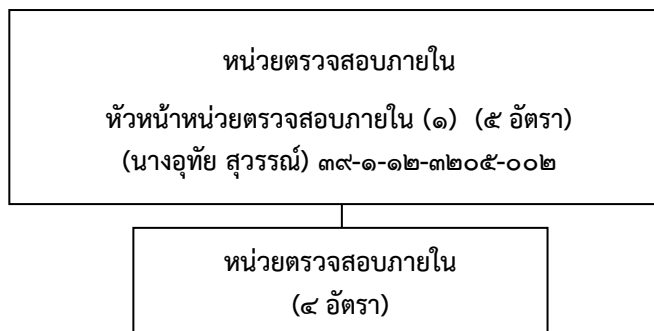

ข้าราชการ (๔) อัตรา

๑. นักวิชาการตรวจสอบภายใน ปก./ชก. (๓) (ว่าง ๒)
 ๓๙-๑-๑๒-๓๒๐๕-๐๐๑ (นางธนาภา อุตม์อ่าง)
 ๓๙-๑-๑๒-๓๒๐๕-๐๐๓ (ว่าง)
 ๓๙-๑-๑๒-๓๒๐๕-๐๐๔ (ว่าง)
๔. เจ้าพนักงานการเงินและบัญชี ปง./ชง. (๑)
 ๓๙-๑-๑๒-๔๒๐๑-๐๐๗ (น.ส.จิตตราภรณ์ ทักคุ้ม)

จำนวน	ข้าราชการ	พนักงานจ้างตามภารกิจ (คุณวุฒิ)	พนักงานจ้างตามภารกิจ (ทักษะ)	พนักงานจ้างทั่วไป	รวม
	๕	-	-	-	๕

โครงสร้างกองพัสดุและทรัพย์สิน

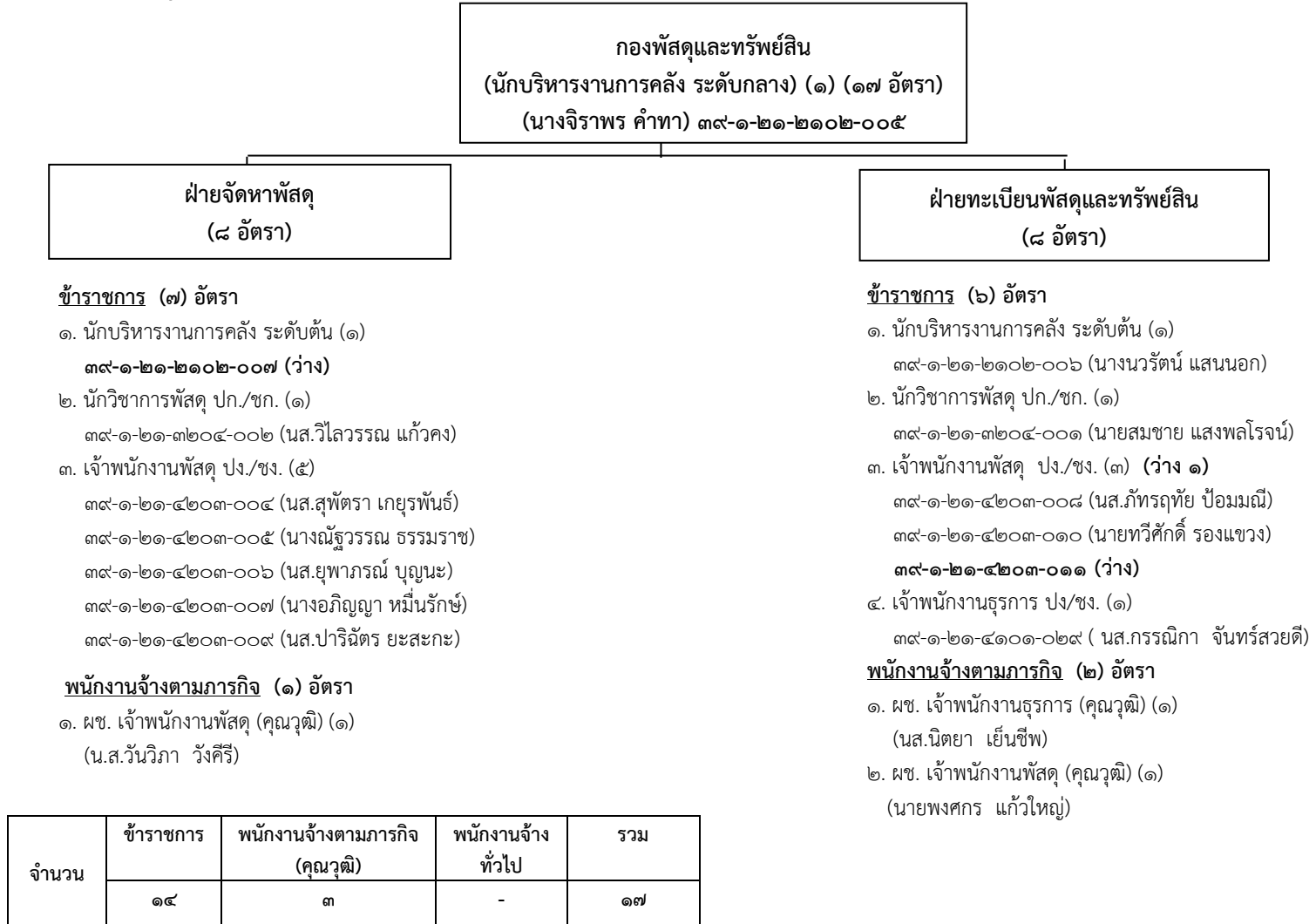

โครงสร้างกองการเจ้าหน้าที่

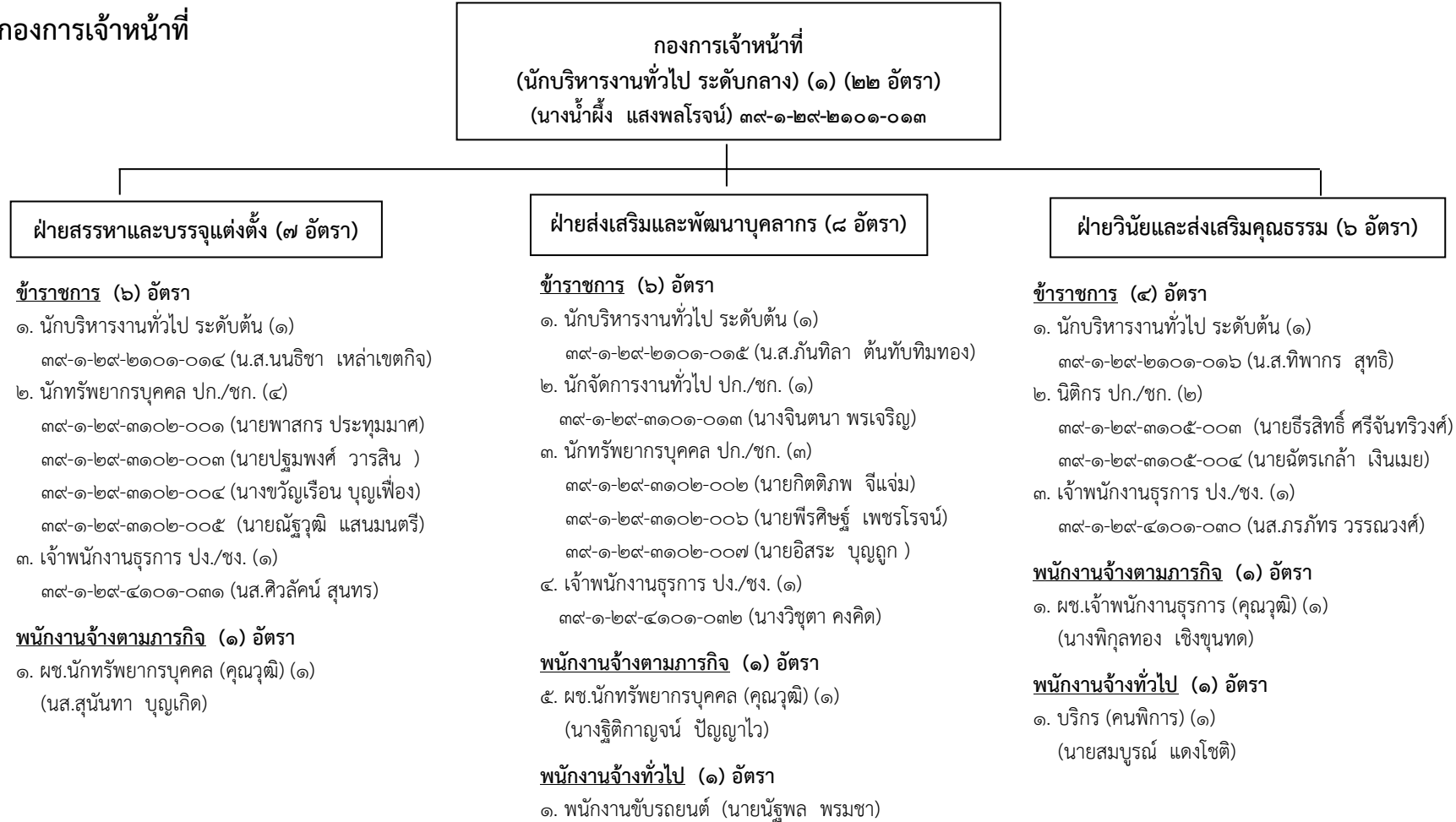

จำนวน	ข้าราชการ	ลูกจ้างประจำ	พนักงานจ้างตามภารกิจ (คุณวุฒิ)	พนักงานจ้างทั่วไป	รวม
	๑๗	-	๓	๒	๒๒

๑. โครงสร้างและอัตรากำลังบุคลากร โรงพยาบาลส่งเสริมสุขภาพตำบลท่าพล ตำบลท่าพล อำเภอเมืองเพชรบูรณ์ จังหวัดเพชรบูรณ์
(ขนาดใหญ่ ๑๔ อัตรา)

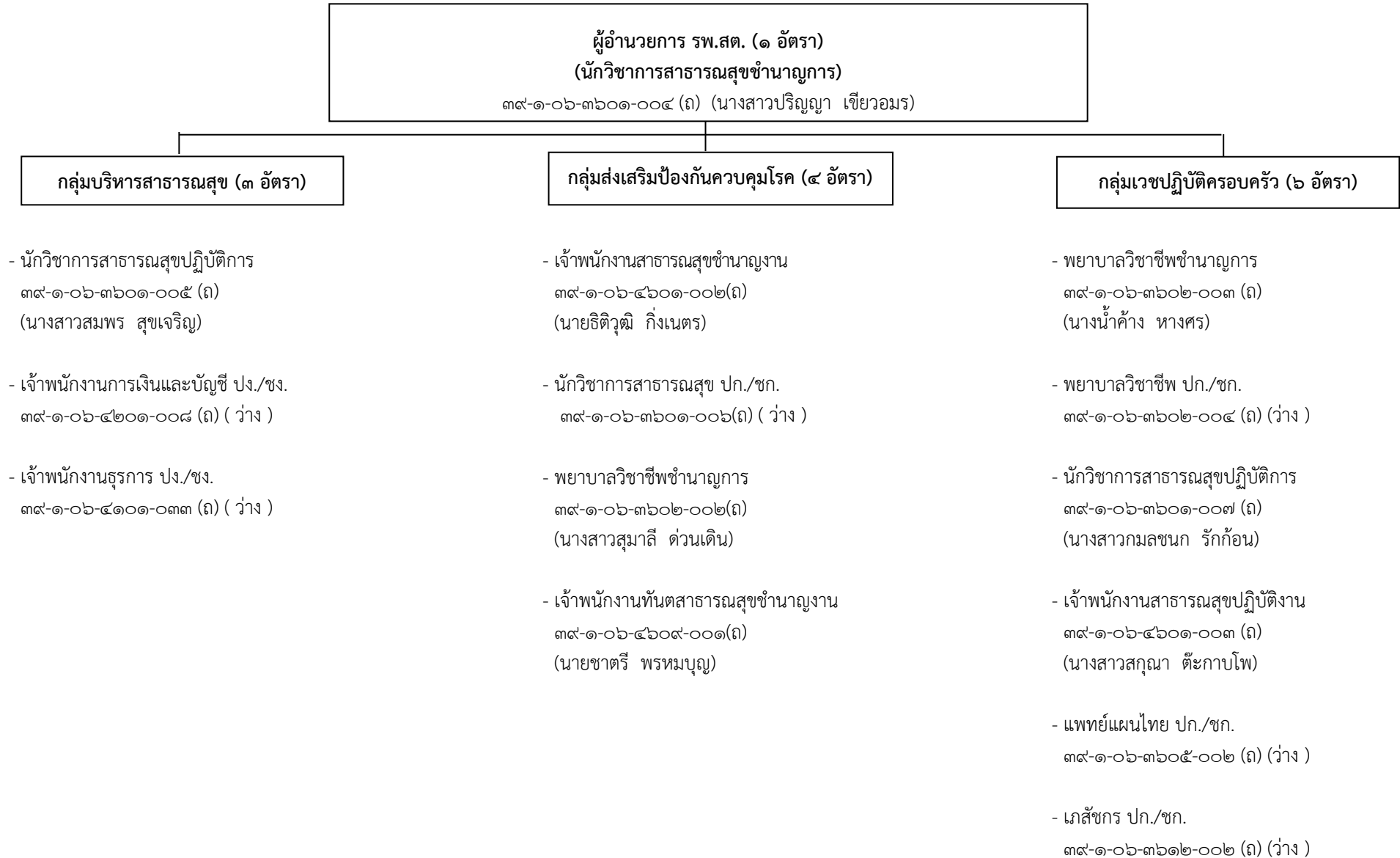

๒. โครงสร้างและอัตรากำลังบุคลากร โรงพยาบาลส่งเสริมสุขภาพตำบลวังซอง ตำบลท่าพล อำเภอเมืองเพชรบูรณ์ จังหวัดเพชรบูรณ์
(ขนาดกลาง ๑๒ อัตรา)

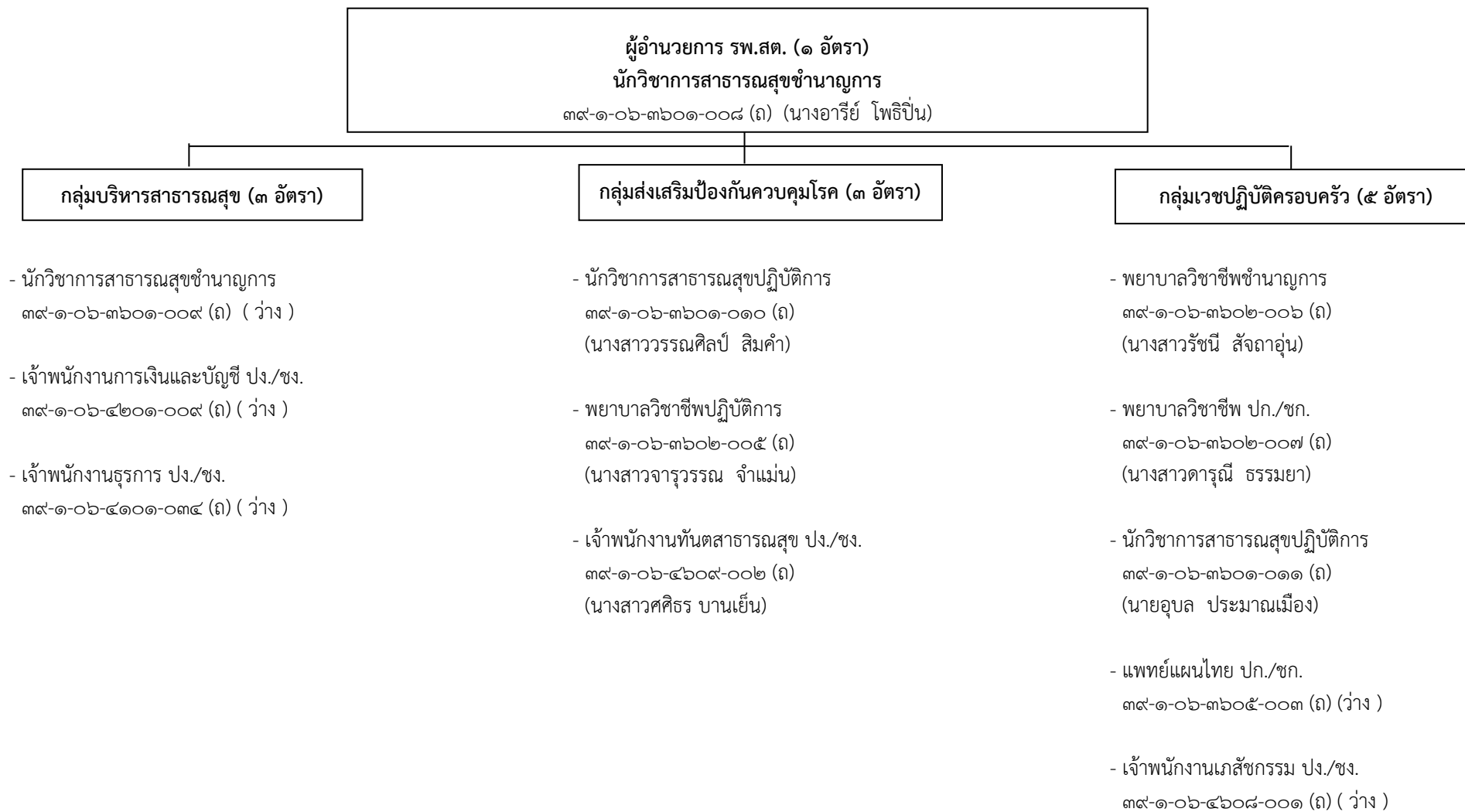

๓. โครงสร้างและอัตรากำลังบุคลากร โรงพยาบาลส่งเสริมสุขภาพตำบลป่าแดง ตำบลป่าเลา อำเภอเมืองเพชรบูรณ์ จังหวัดเพชรบูรณ์
(ขนาดกลาง ๑๒ อัตรา)

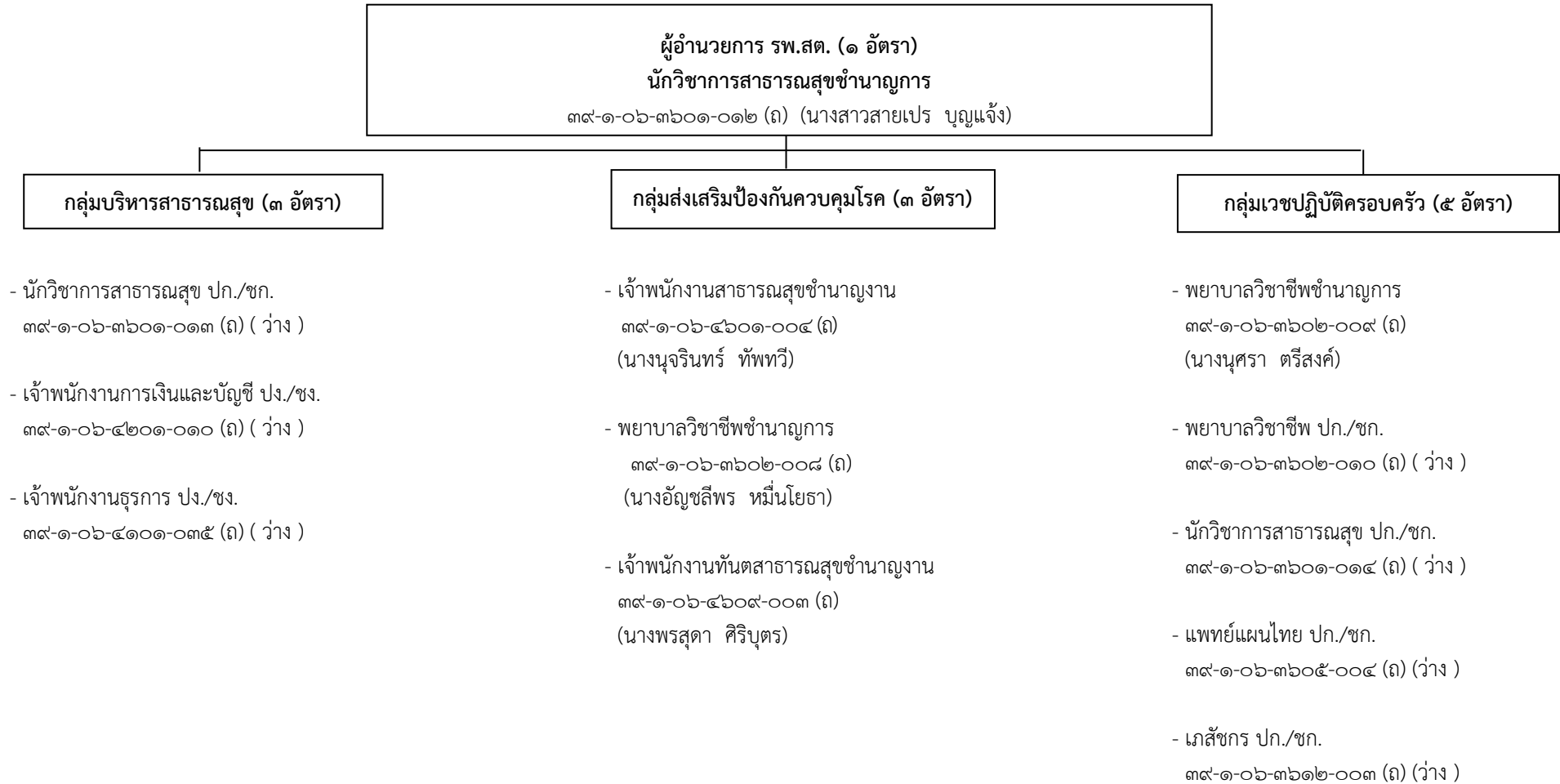

๔. โครงสร้างและอัตรากำลังบุคลากร โรงพยาบาลส่งเสริมสุขภาพตำบลบ้านพลำ ตำบลป่าเลา อำเภอเมืองเพชรบูรณ์ จังหวัดเพชรบูรณ์
(ขนาดกลาง ๑๒ อัตรา)

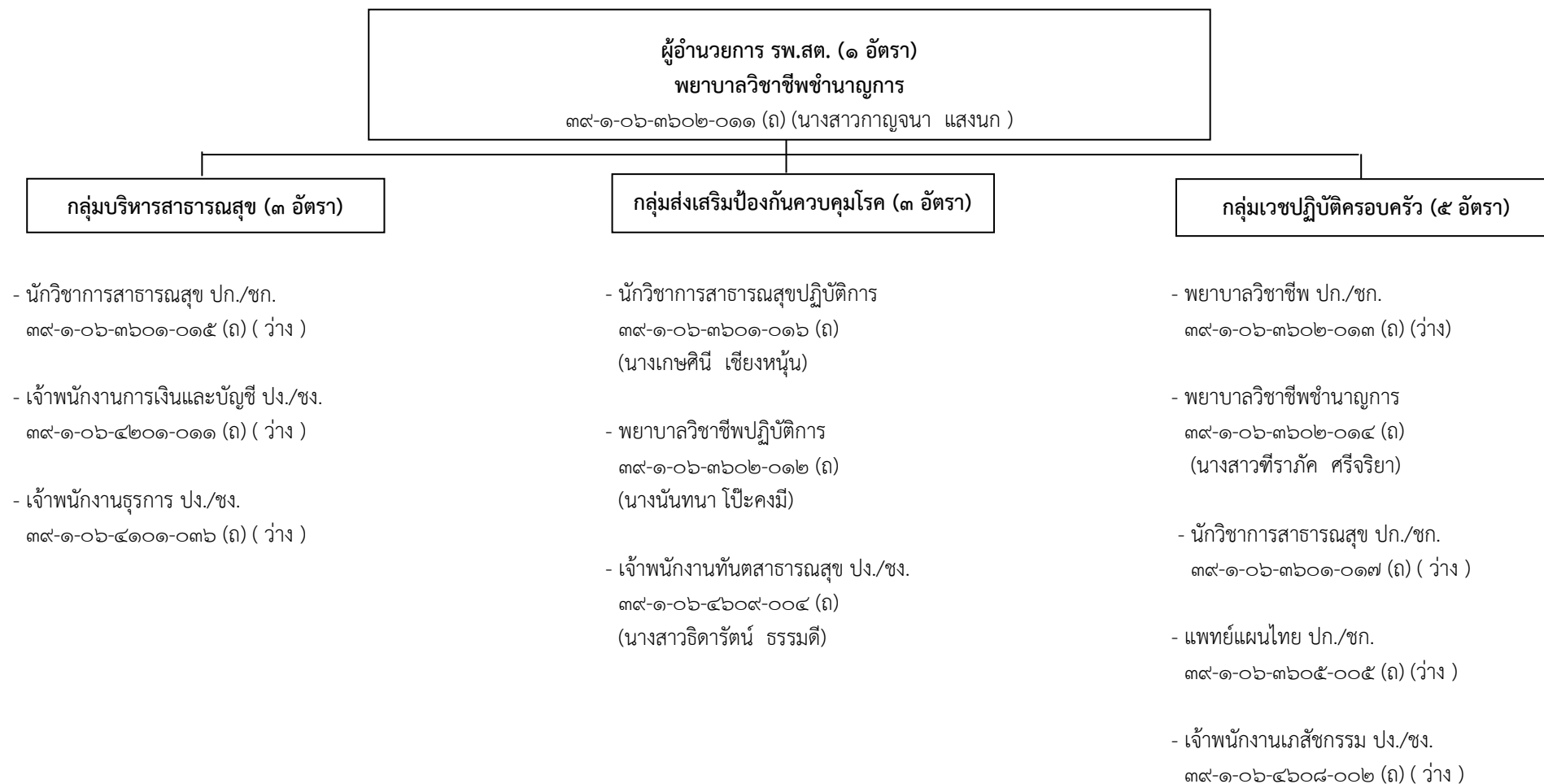

๕. โครงสร้างและอัตรากำลังบุคลากร โรงพยาบาลส่งเสริมสุขภาพตำบลสะเตียง ตำบลสะเตียง อำเภอเมืองเพชรบูรณ์ จังหวัดเพชรบูรณ์
(ขนาดใหญ่ ๑๔ อัตรา)

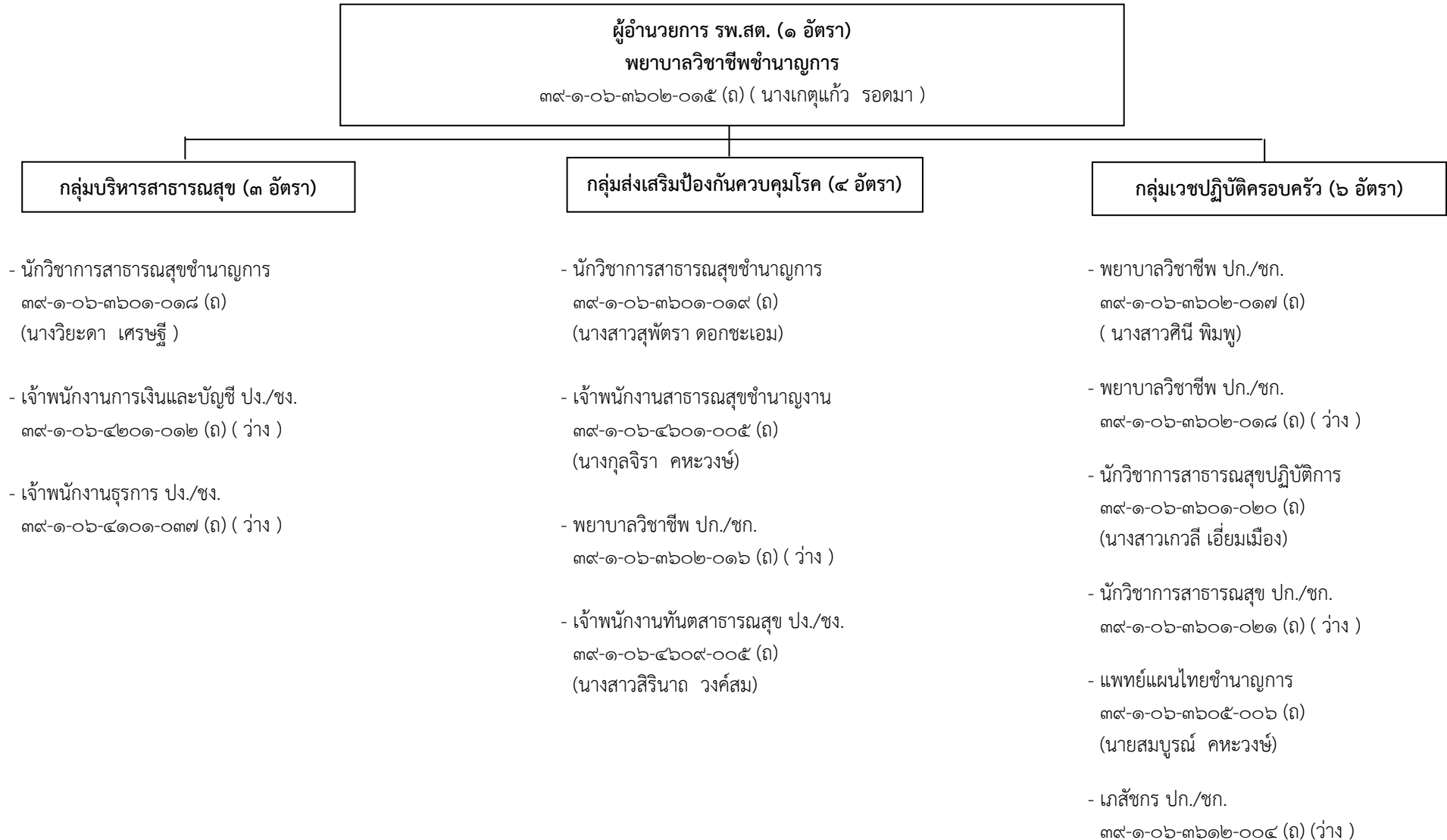

๖. โครงสร้างและอัตรากำลังบุคลากร โรงพยาบาลส่งเสริมสุขภาพตำบลน้ำร้อน ตำบลน้ำร้อน อำเภอเมืองเพชรบูรณ์ จังหวัดเพชรบูรณ์
(ขนาดกลาง ๑๒ อัตรา)

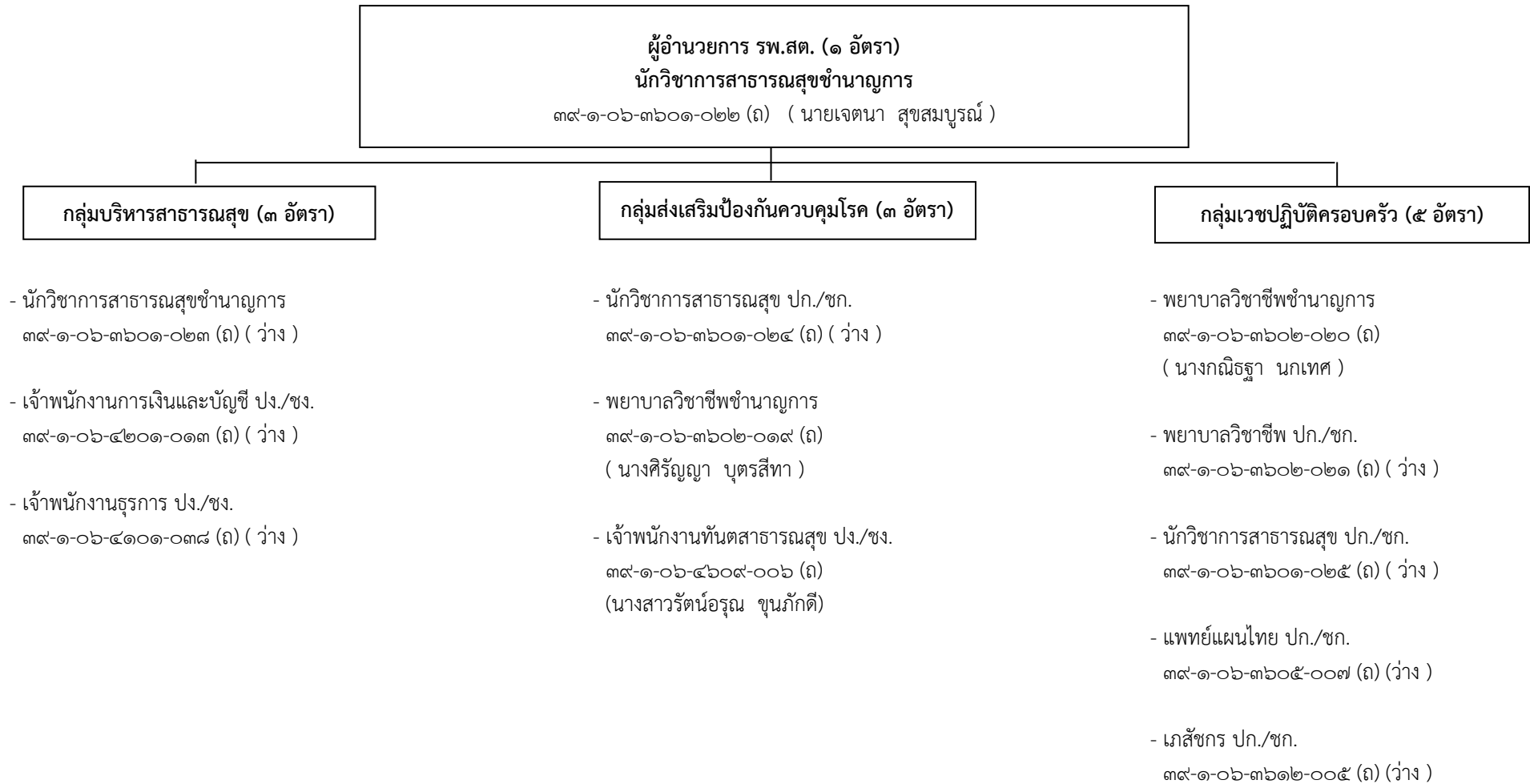

๗. โครงสร้างและอัตรากำลังบุคลากร โรงพยาบาลส่งเสริมสุขภาพตำบลสามแยก ตำบลวังชมภู อำเภอเมืองเพชรบูรณ์ จังหวัดเพชรบูรณ์
(ขนาดใหญ่ ๑๔ อัตรา)

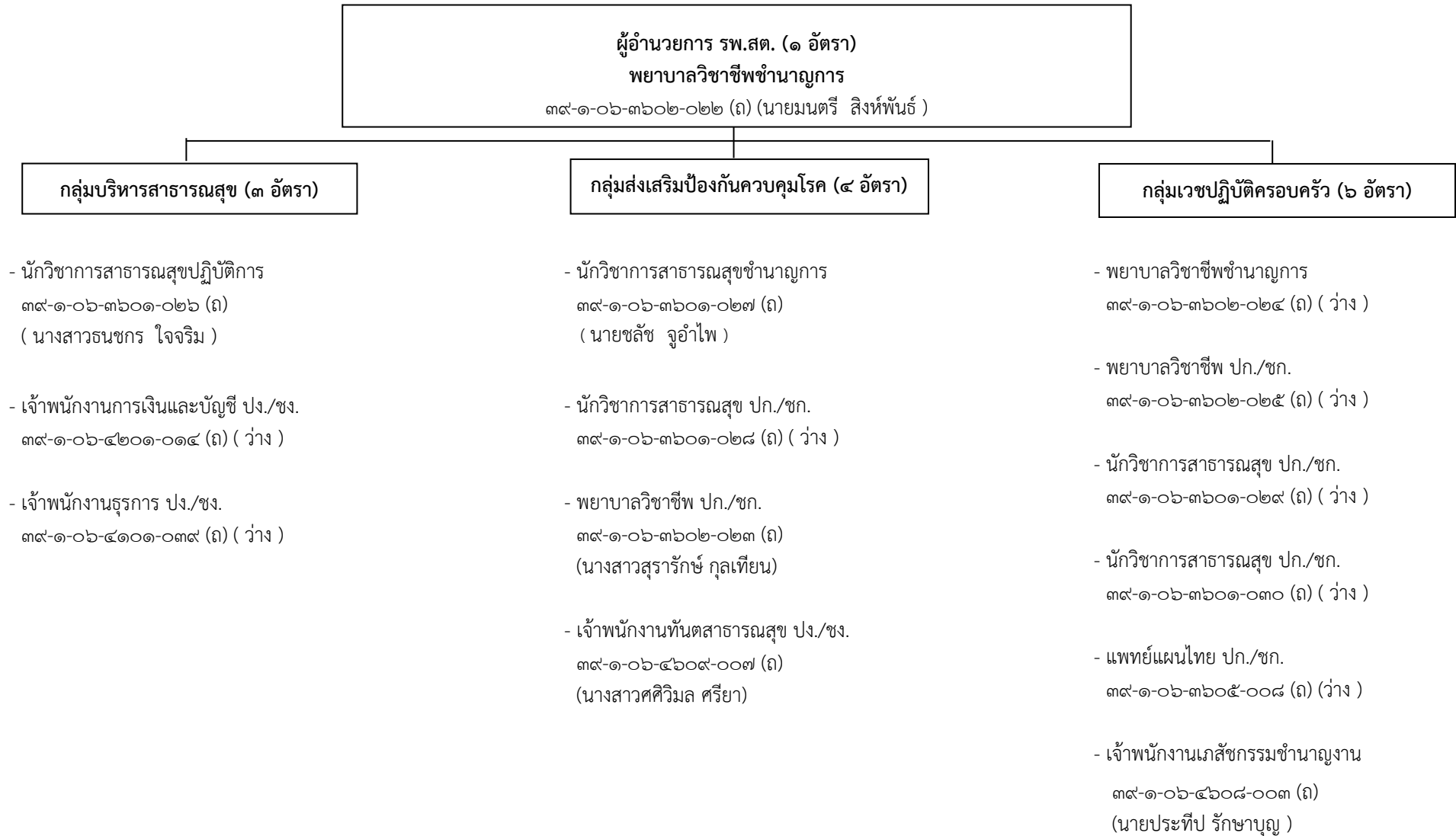

๘. โครงสร้างและอัตรากำลังบุคลากร โรงพยาบาลส่งเสริมสุขภาพตำบลก่งกะยาง ตำบลบ้านโคก อำเภอเมืองเพชรบูรณ์ จังหวัดเพชรบูรณ์
(ขนาดเล็ก ๗ อัตรา)

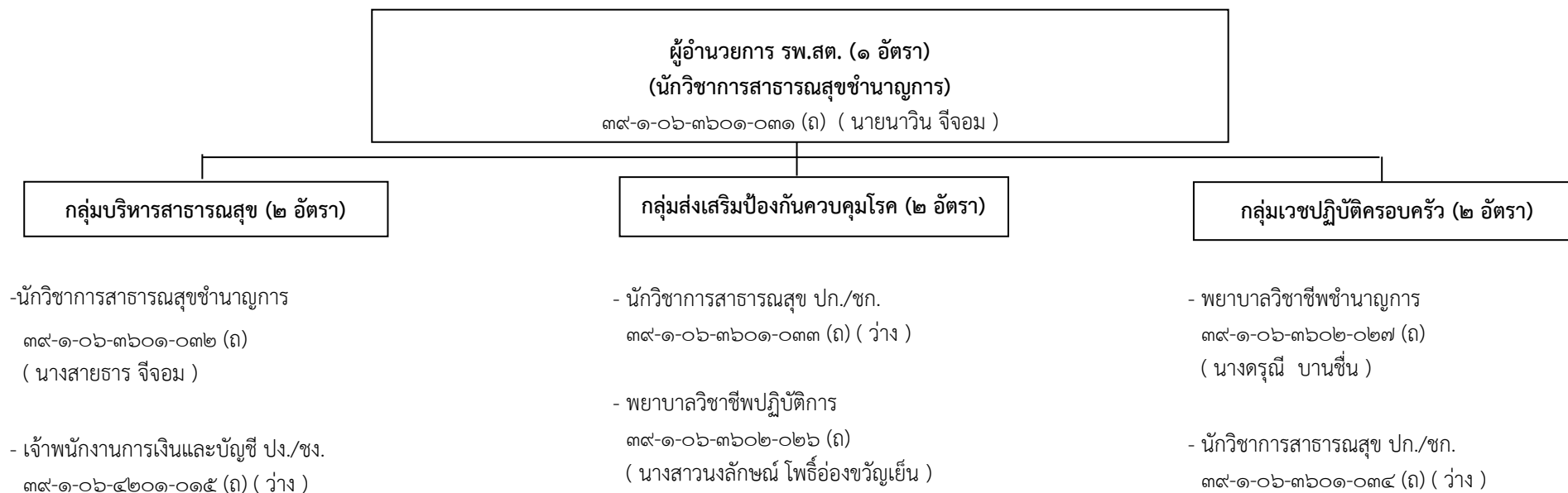

๙. โครงสร้างและอัตรากำลังบุคลากร โรงพยาบาลส่งเสริมสุขภาพตำบลบ้านโคก ตำบลบ้านโคก อำเภอเมืองเพชรบูรณ์ จังหวัดเพชรบูรณ์
(ขนาดใหญ่ ๑๔ อัตรา)

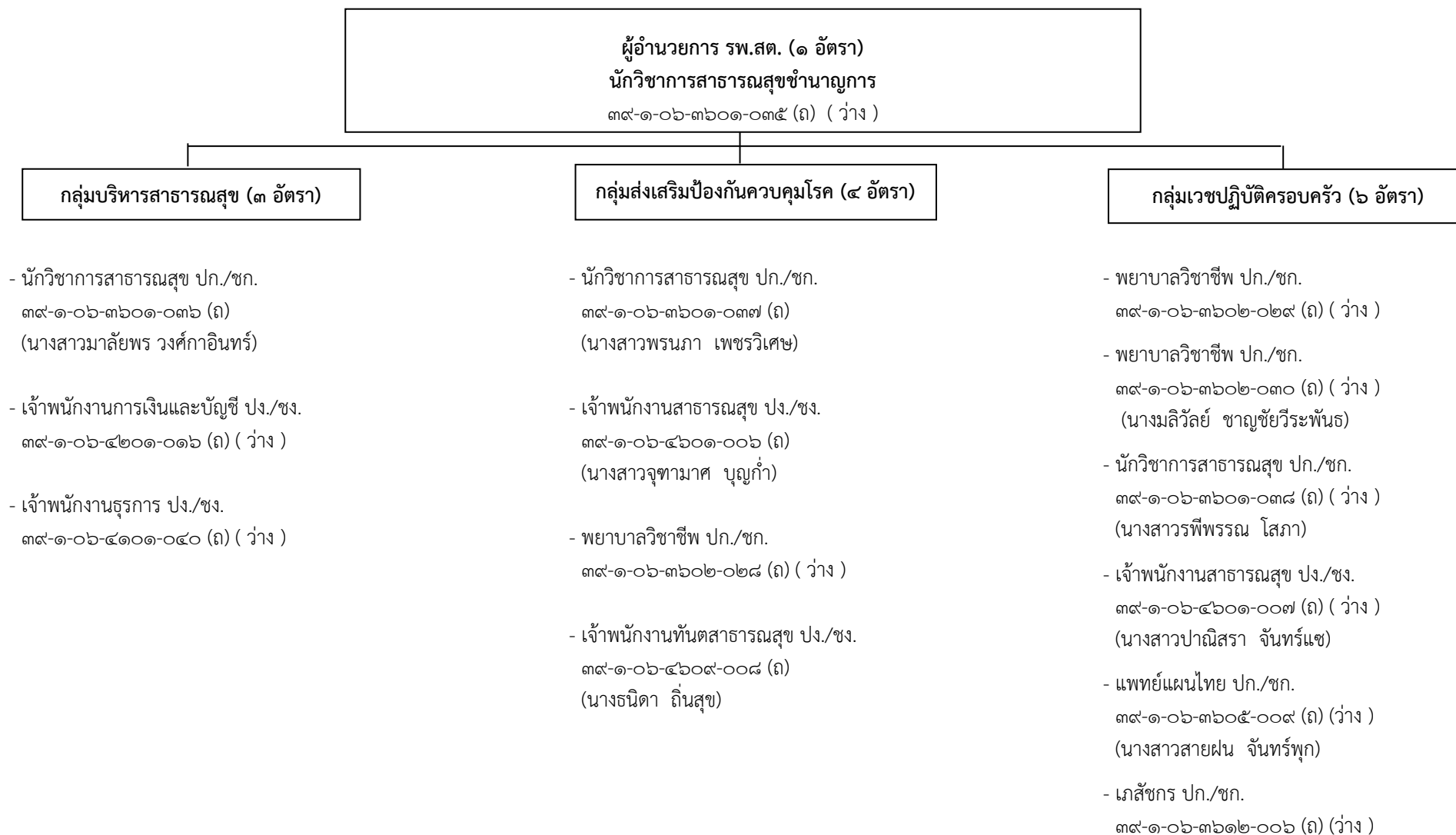

๑๐. โครงสร้างและอัตรากำลังบุคลากร โรงพยาบาลส่งเสริมสุขภาพตำบลบ้านท่าช้าง ตำบลตาลเดี่ยว อำเภอหล่มสัก จังหวัดเพชรบูรณ์
(ขนาดกลาง ๑๒ อัตรา)

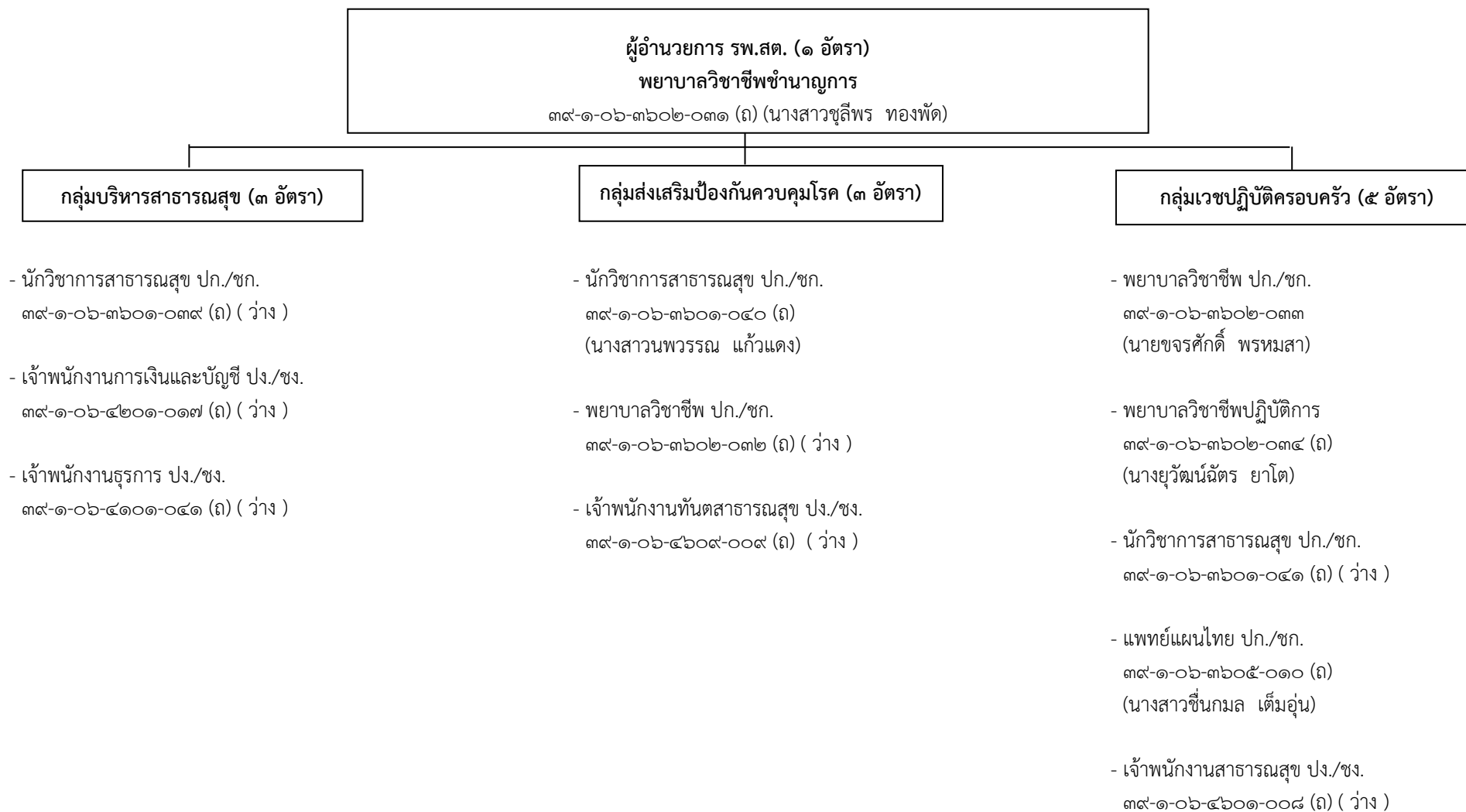

๑๑. โครงสร้างและอัตรากำลังบุคลากร โรงพยาบาลส่งเสริมสุขภาพตำบลบ้านตัว ตำบลบ้านตัว อำเภอหล่มสัก จังหวัดเพชรบูรณ์
(ขนาดกลาง ๑๒ อัตรา)

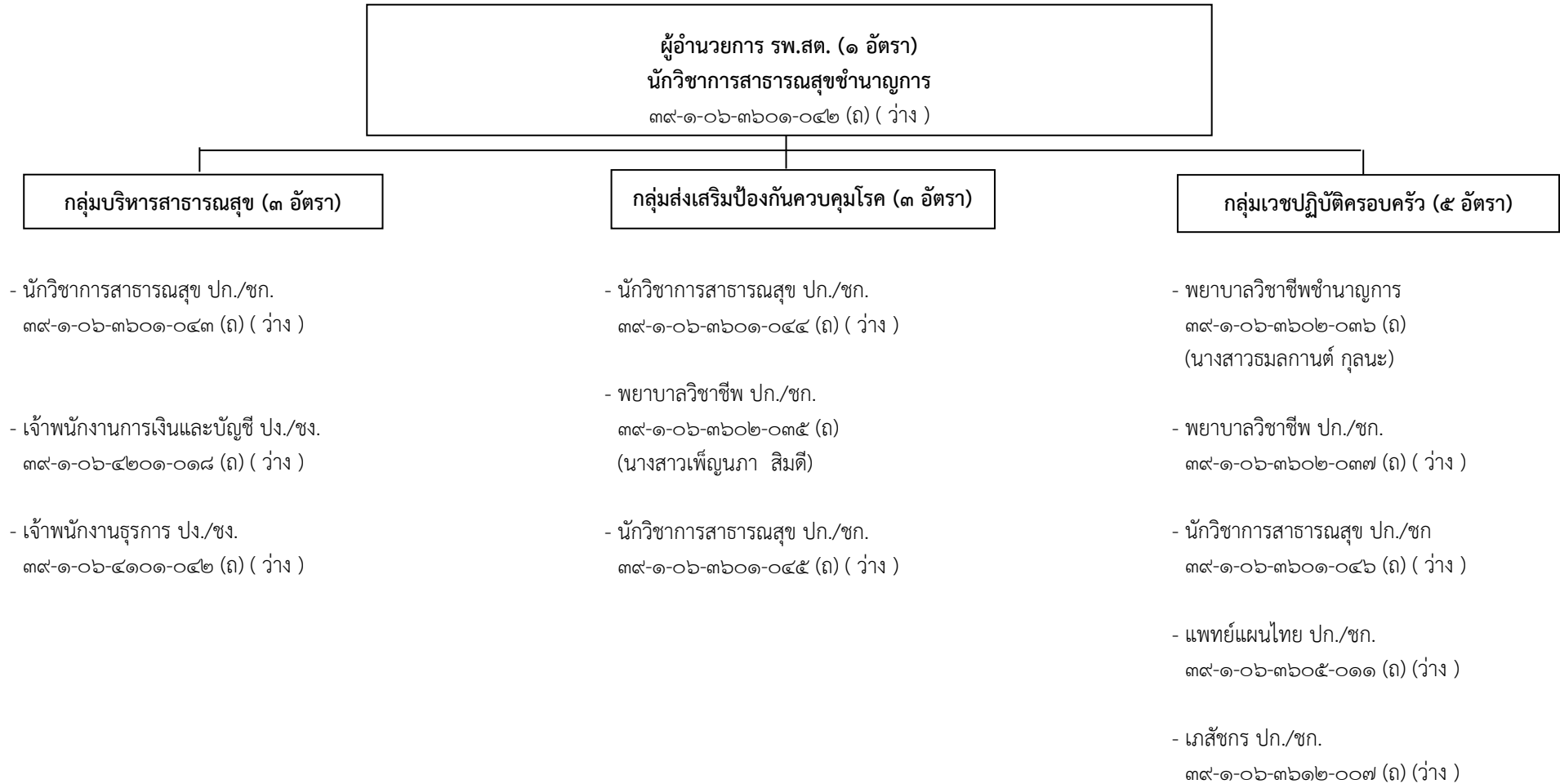

๑๒. โครงสร้างและอัตรากำลังบุคลากร โรงพยาบาลส่งเสริมสุขภาพตำบลลูกเต๋อ ตำบลบ้านตัว อำเภอหล่มสัก จังหวัดเพชรบูรณ์
(ขนาดกลาง ๑๒ อัตรา)

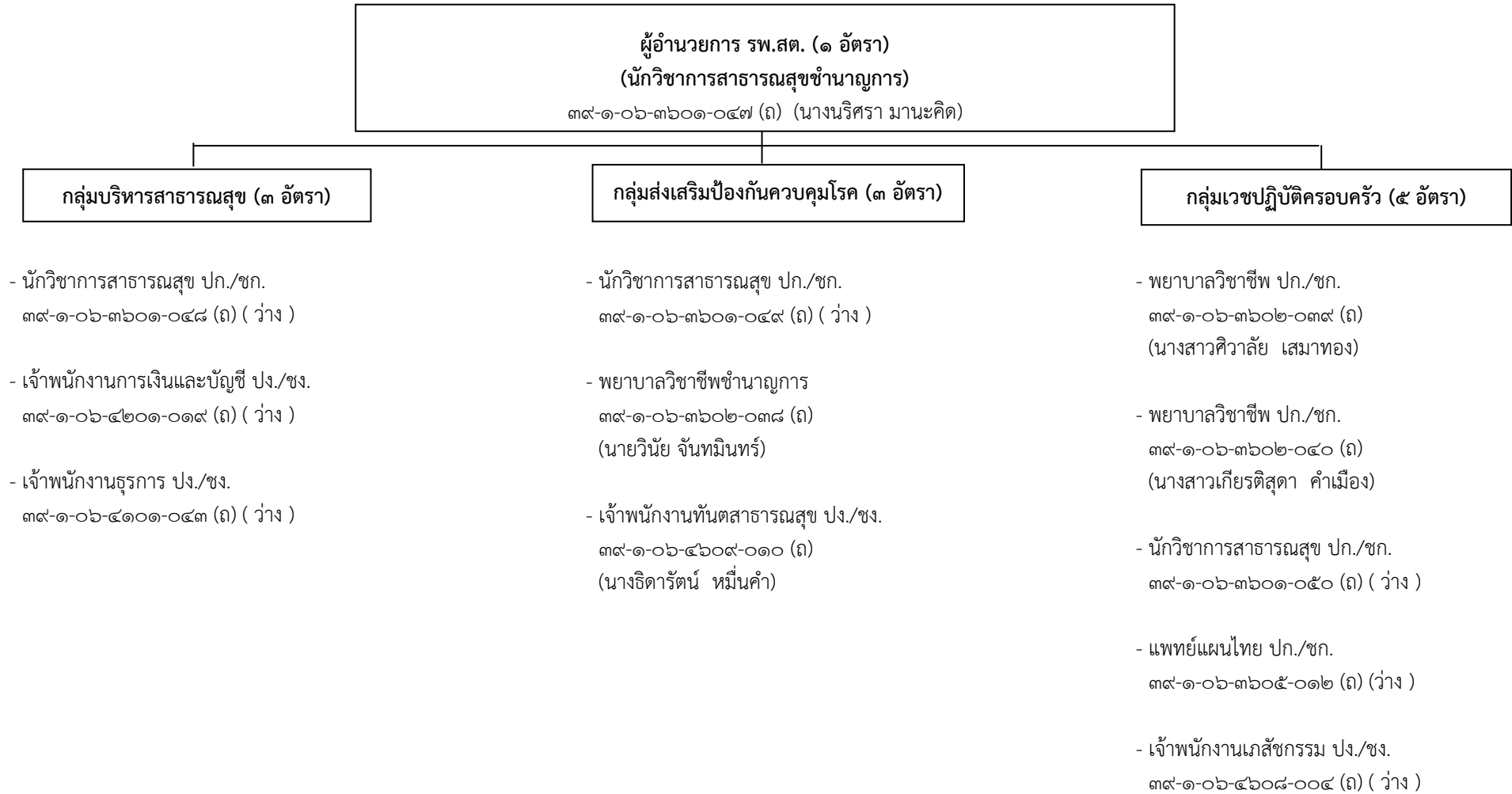

๑๓. โครงสร้างและอัตรากำลังบุคลากร โรงพยาบาลส่งเสริมสุขภาพตำบลวังร่อง ตำบลห้วยไร่ อำเภอหล่มสัก จังหวัดเพชรบูรณ์
(ขนาดกลาง ๑๒ อัตรา)

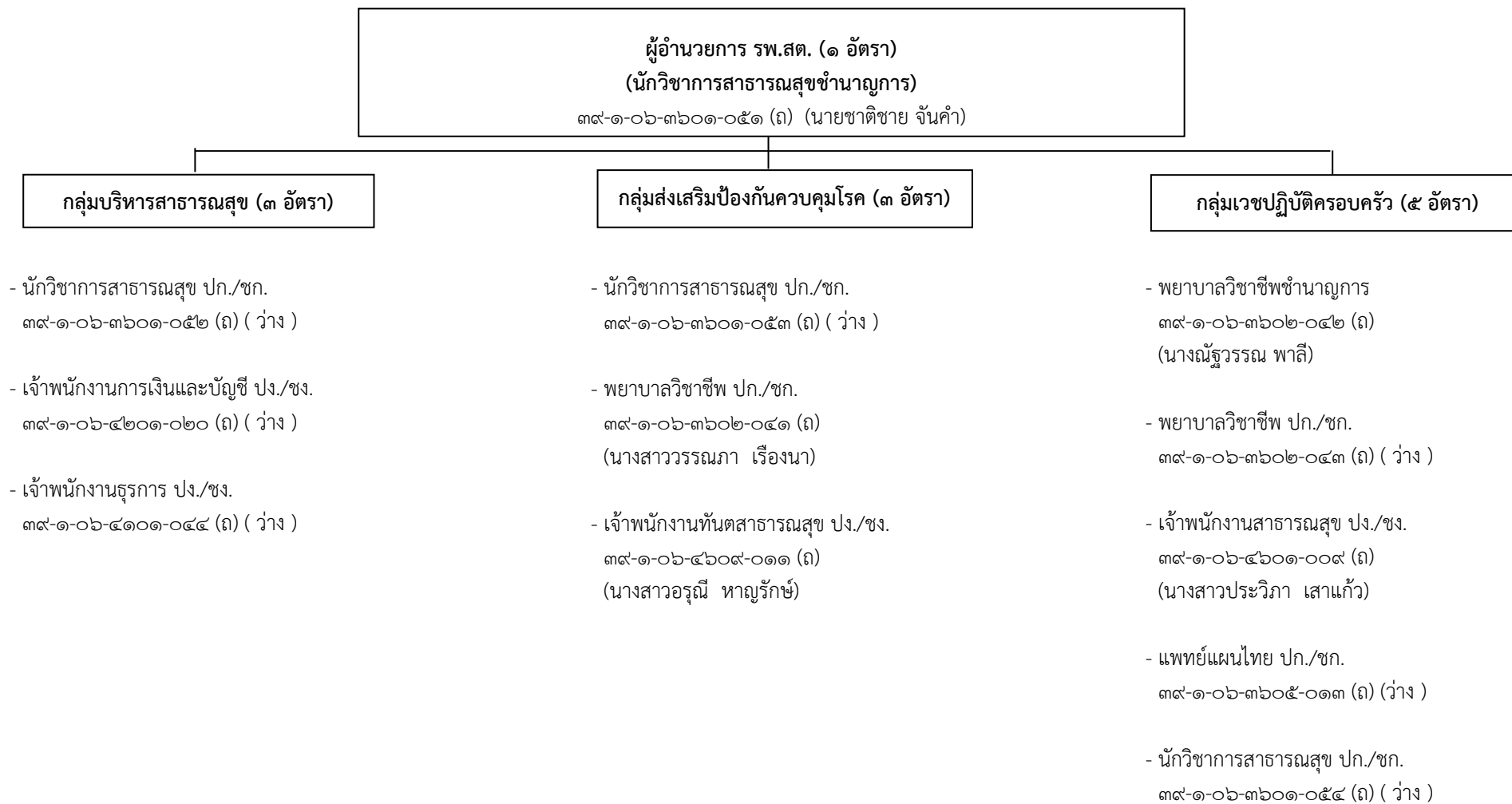

๑๔. โครงสร้างและอัตรากำลังบุคลากร โรงพยาบาลส่งเสริมสุขภาพตำบลบ้านกลาง ตำบลบ้านกลาง อำเภอหล่มสัก จังหวัดเพชรบูรณ์
(ขนาดกลาง ๑๒ อัตรา)

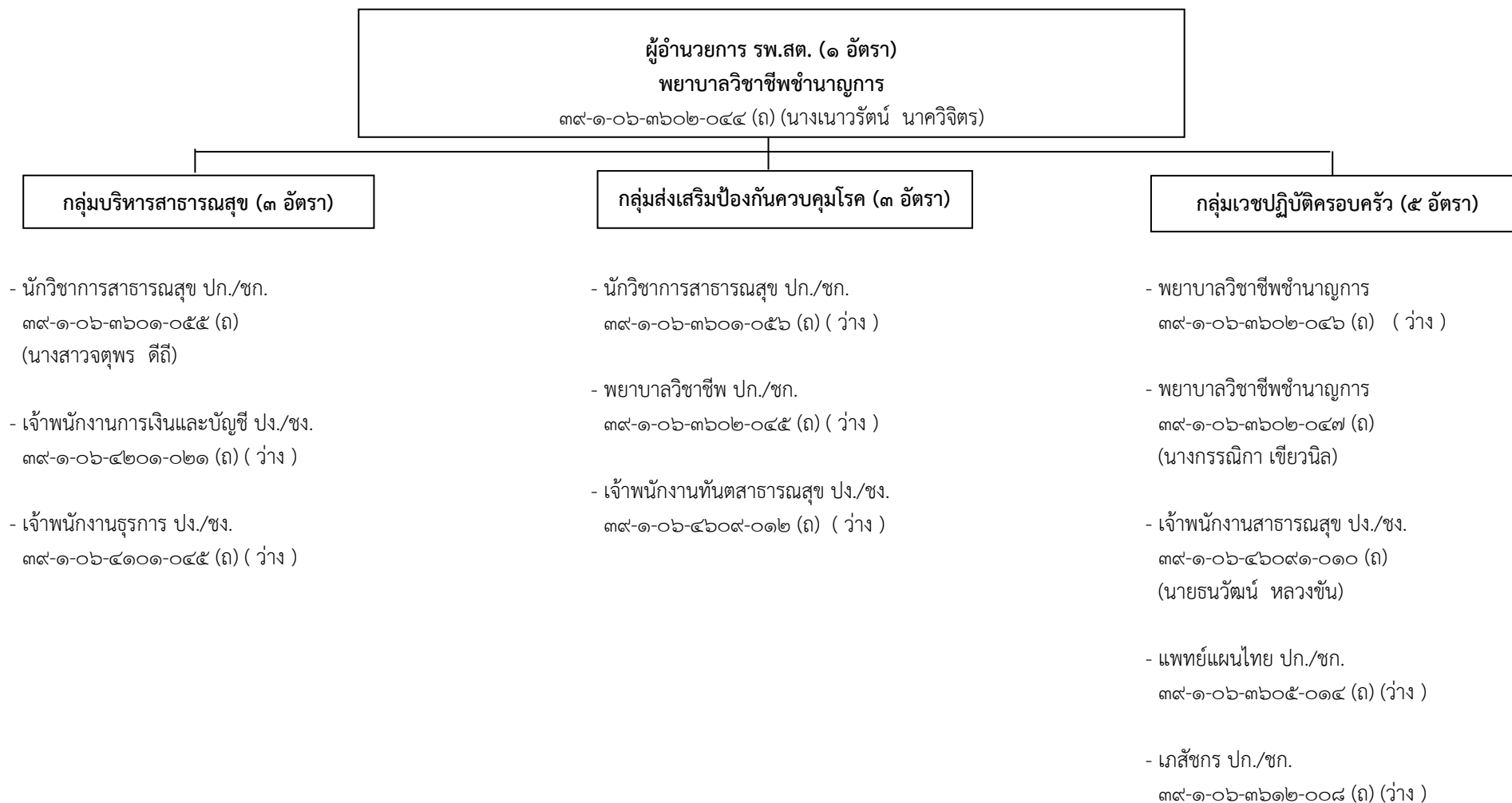

๑๕. โครงสร้างและอัตรากำลังบุคลากร โรงพยาบาลส่งเสริมสุขภาพตำบลบ้านน้ำพุ ตำบลบ้านกลาง อำเภอลำลูกัก จังหวัดเพชรบูรณ์
(ขนาดกลาง ๑๒ อัตรา)

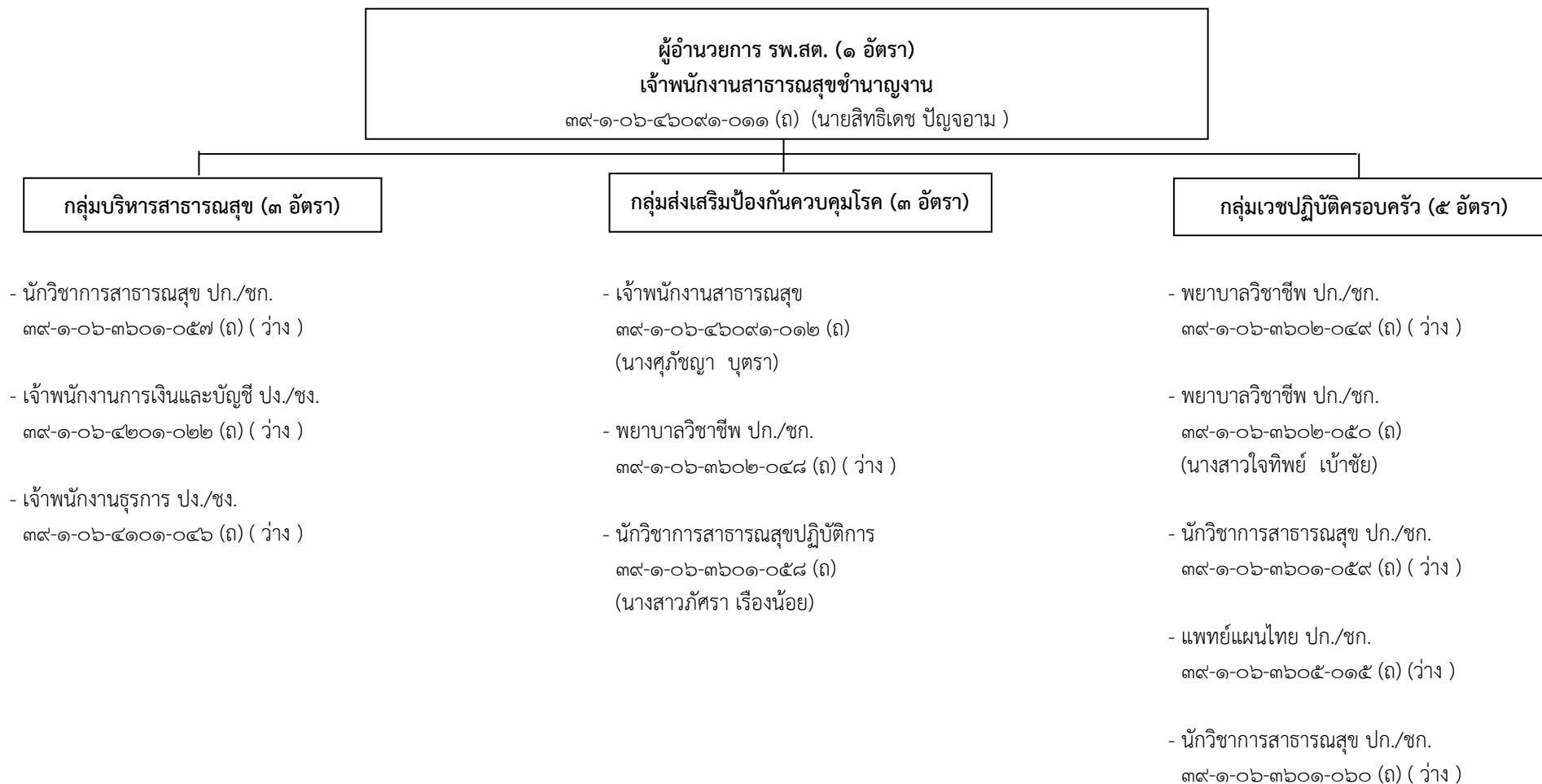

๑๖. โครงสร้างและอัตรากำลังบุคลากร โรงพยาบาลส่งเสริมสุขภาพตำบลน้ำซุนใหญ่ ตำบลน้ำซุน อำเภอหล่มสัก จังหวัดเพชรบูรณ์
(ขนาดใหญ่ ๑๔ อัตรา)

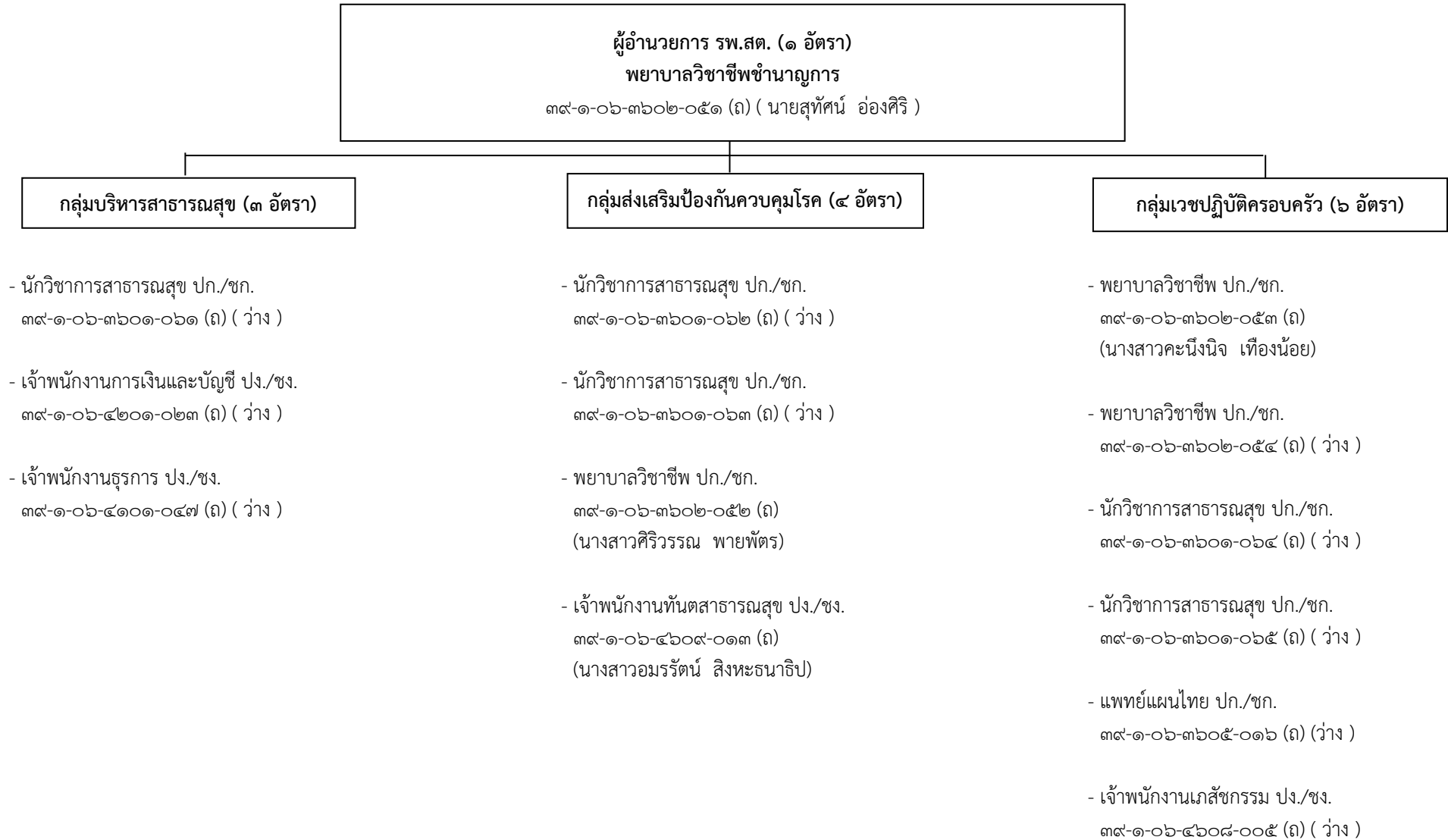

๑๗. โครงสร้างและอัตรากำลังบุคลากร โรงพยาบาลส่งเสริมสุขภาพตำบลลงขวาง ตำบลน้ำซุน อำเภอหล่มสัก จังหวัดเพชรบูรณ์
(ขนาดกลาง ๑๒ อัตรา)

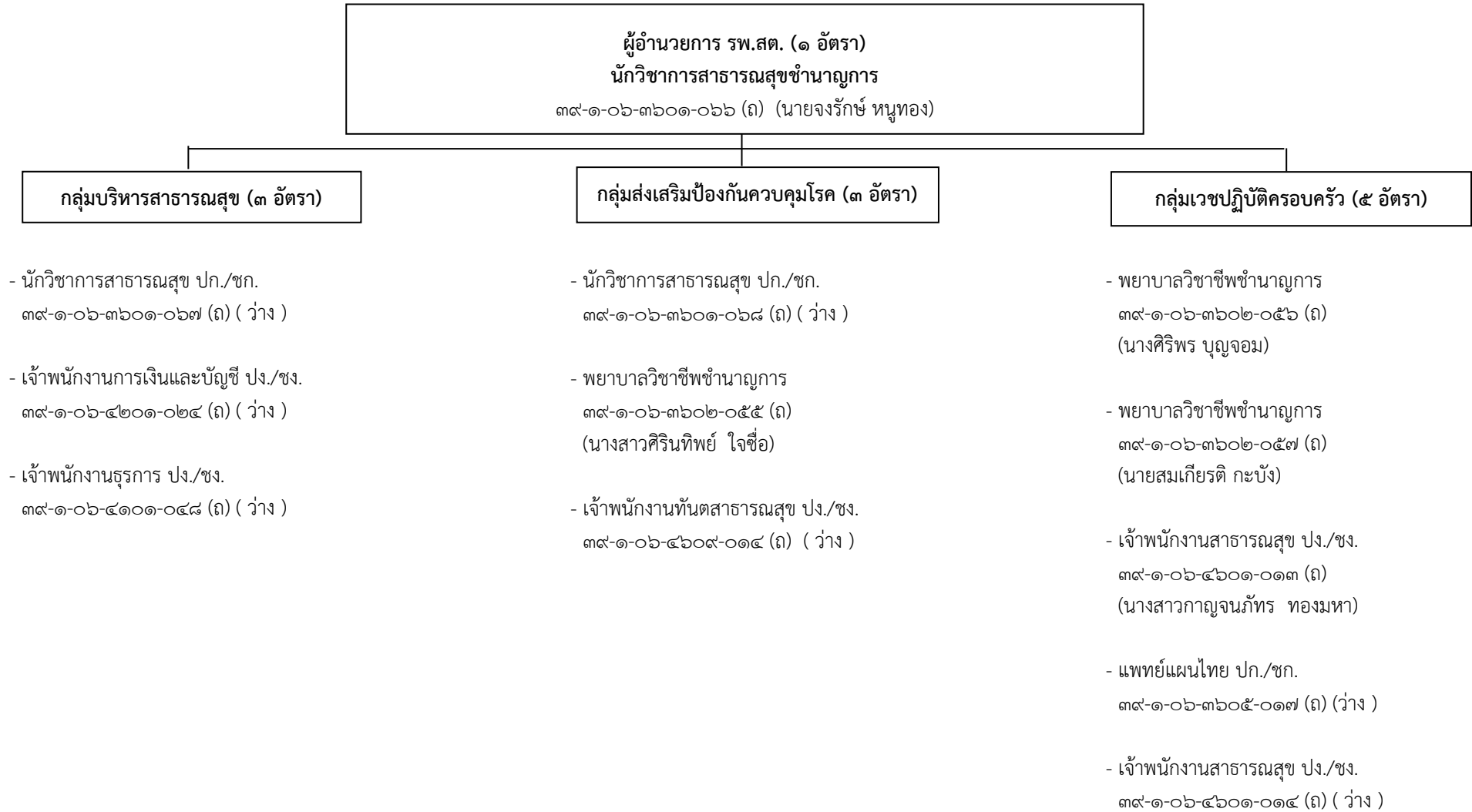

๑๘. โครงสร้างและอัตรากำลังบุคลากร โรงพยาบาลส่งเสริมสุขภาพตำบลหนองไขว่ ตำบลหนองไขว่ อำเภอหล่มสัก จังหวัดเพชรบูรณ์
(ขนาดกลาง ๑๒ อัตรา)

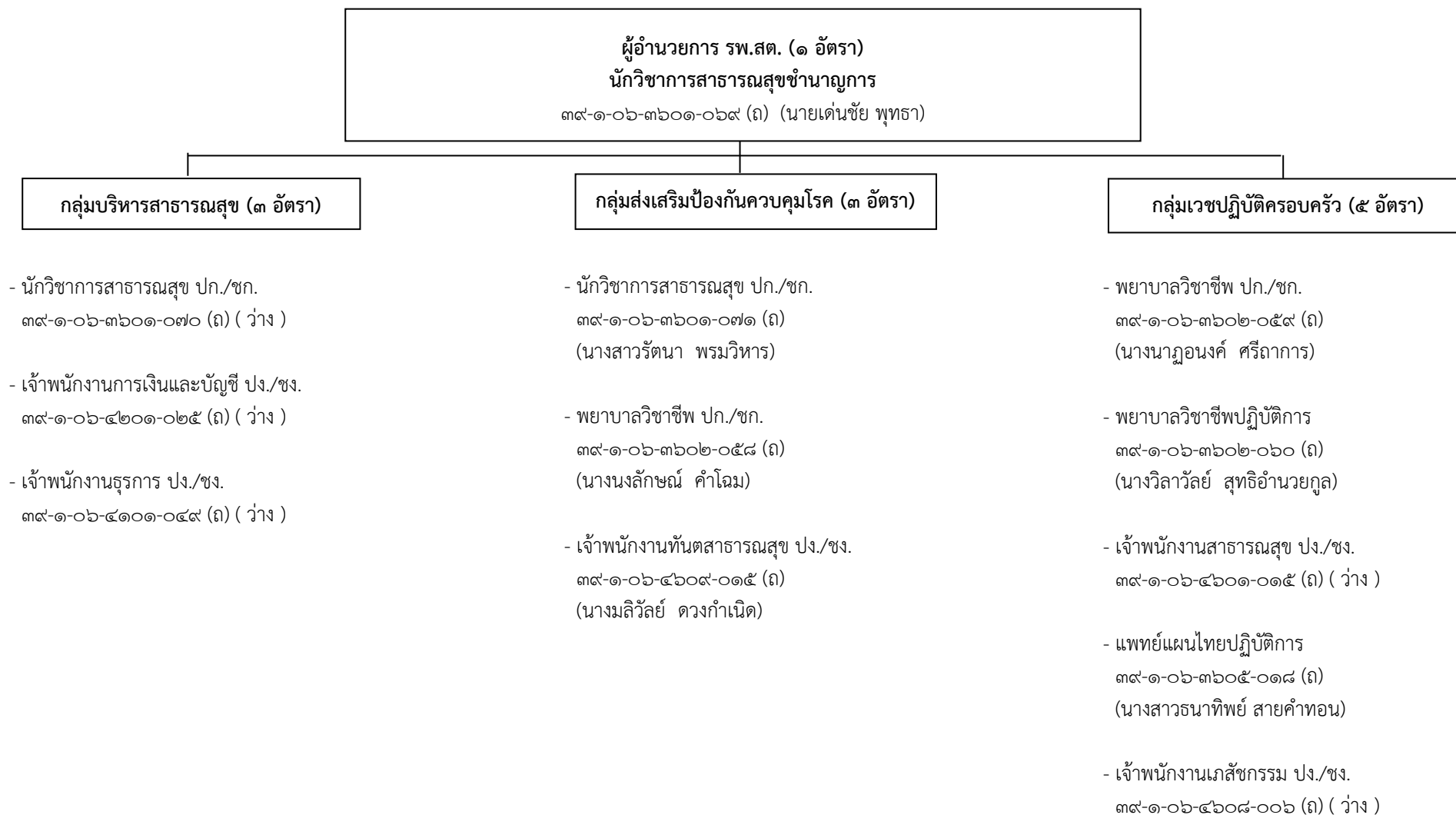

๑๙. โครงสร้างและอัตรากำลังบุคลากร โรงพยาบาลส่งเสริมสุขภาพตำบลท่าโรง ตำบลท่าโรง อำเภอวิเชียรบุรี จังหวัดเพชรบูรณ์
(ขนาดใหญ่ ๑๔ อัตรา)

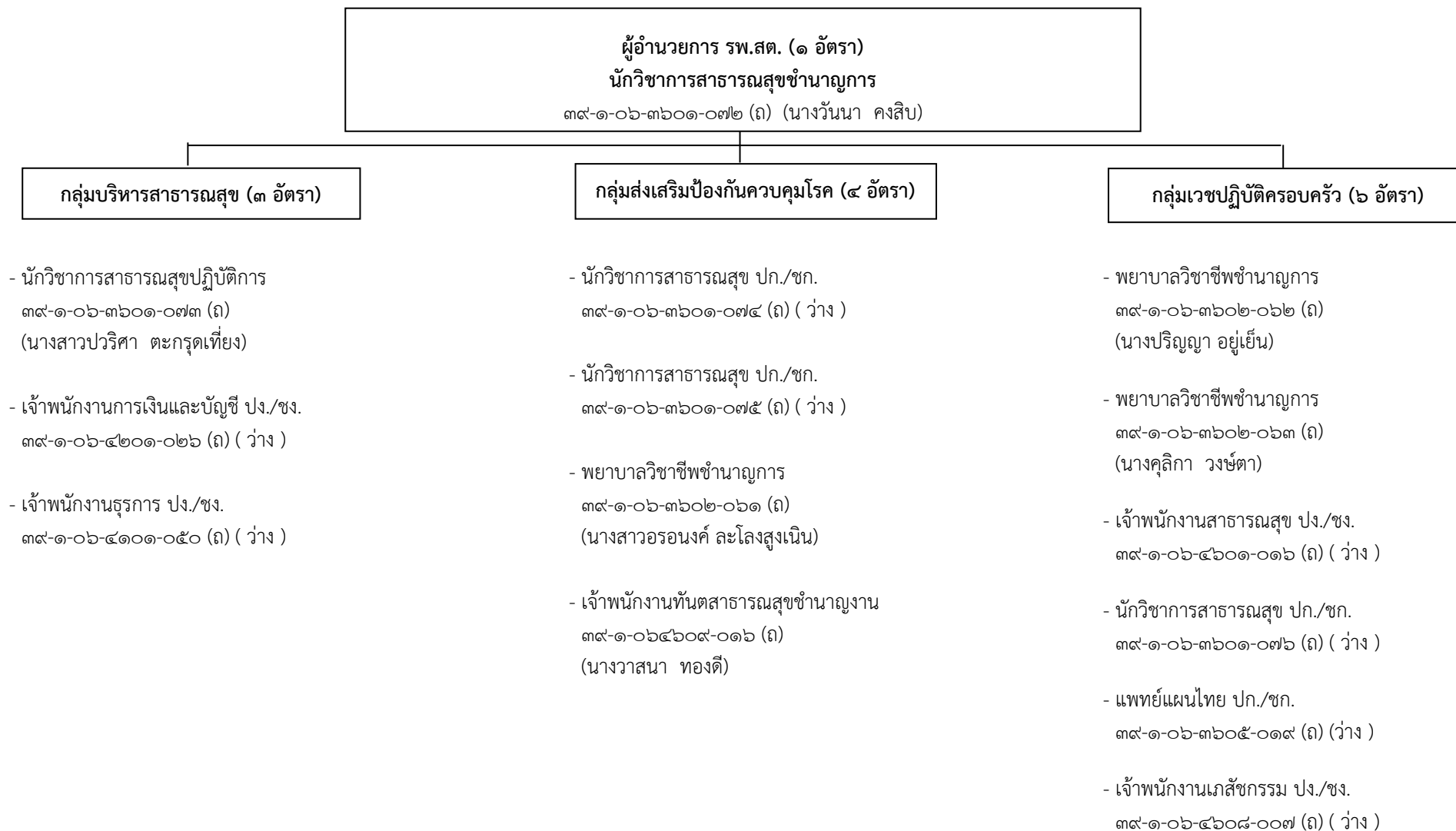

๒๐. โครงสร้างและอัตรากำลังบุคลากร โรงพยาบาลส่งเสริมสุขภาพตำบลนาไร่เดียว ตำบลท่าโรง อำเภอวิเชียรบุรี จังหวัดเพชรบูรณ์
(ขนาดใหญ่ ๑๔ อัตรา)

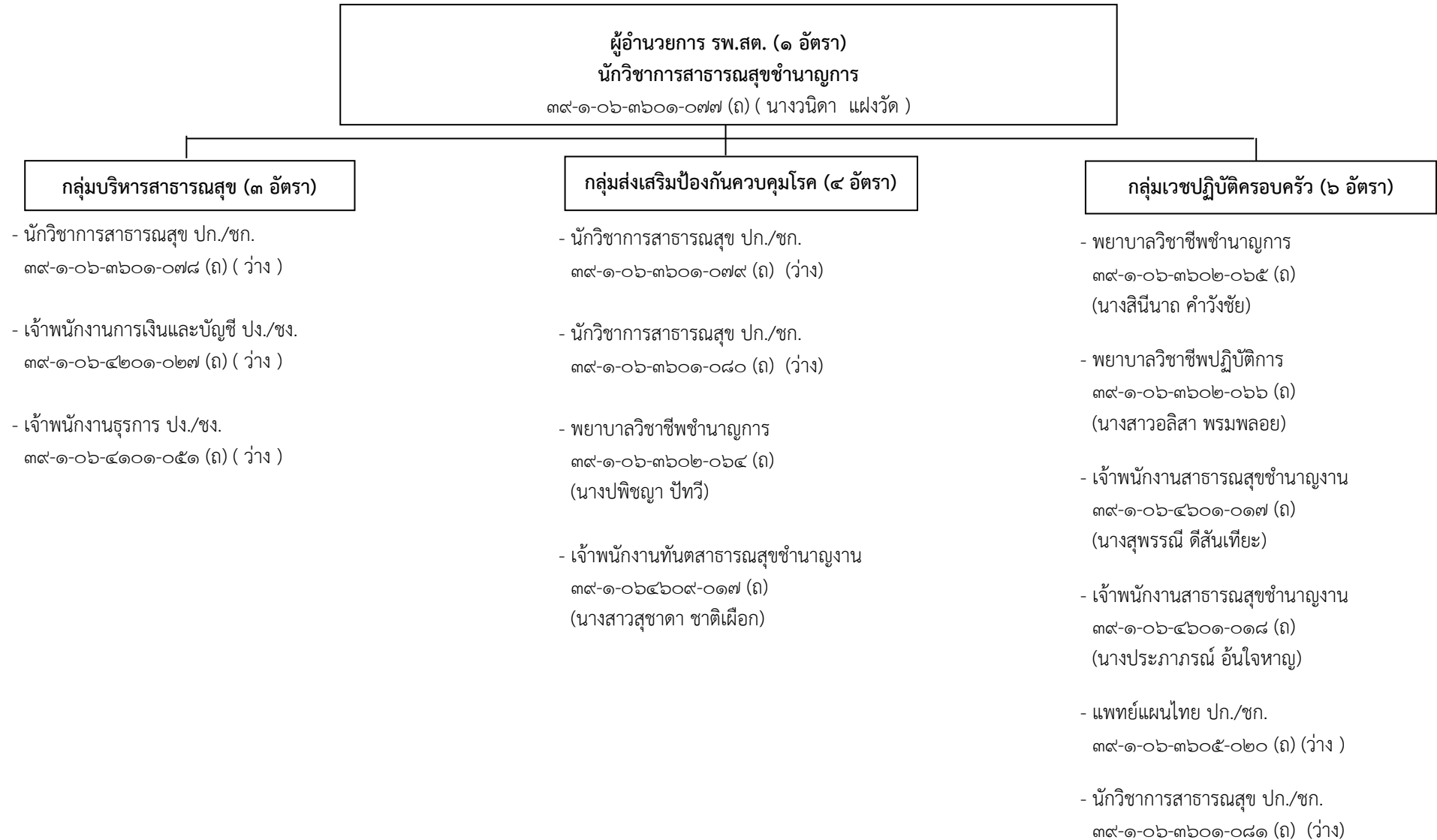

๒๑. โครงสร้างและอัตรากำลังบุคลากร โรงพยาบาลส่งเสริมสุขภาพตำบลพุกขาม ตำบลพุกขาม อำเภอวิเชียรบุรี จังหวัดเพชรบูรณ์
(ขนาดใหญ่ ๑๔ อัตรา)

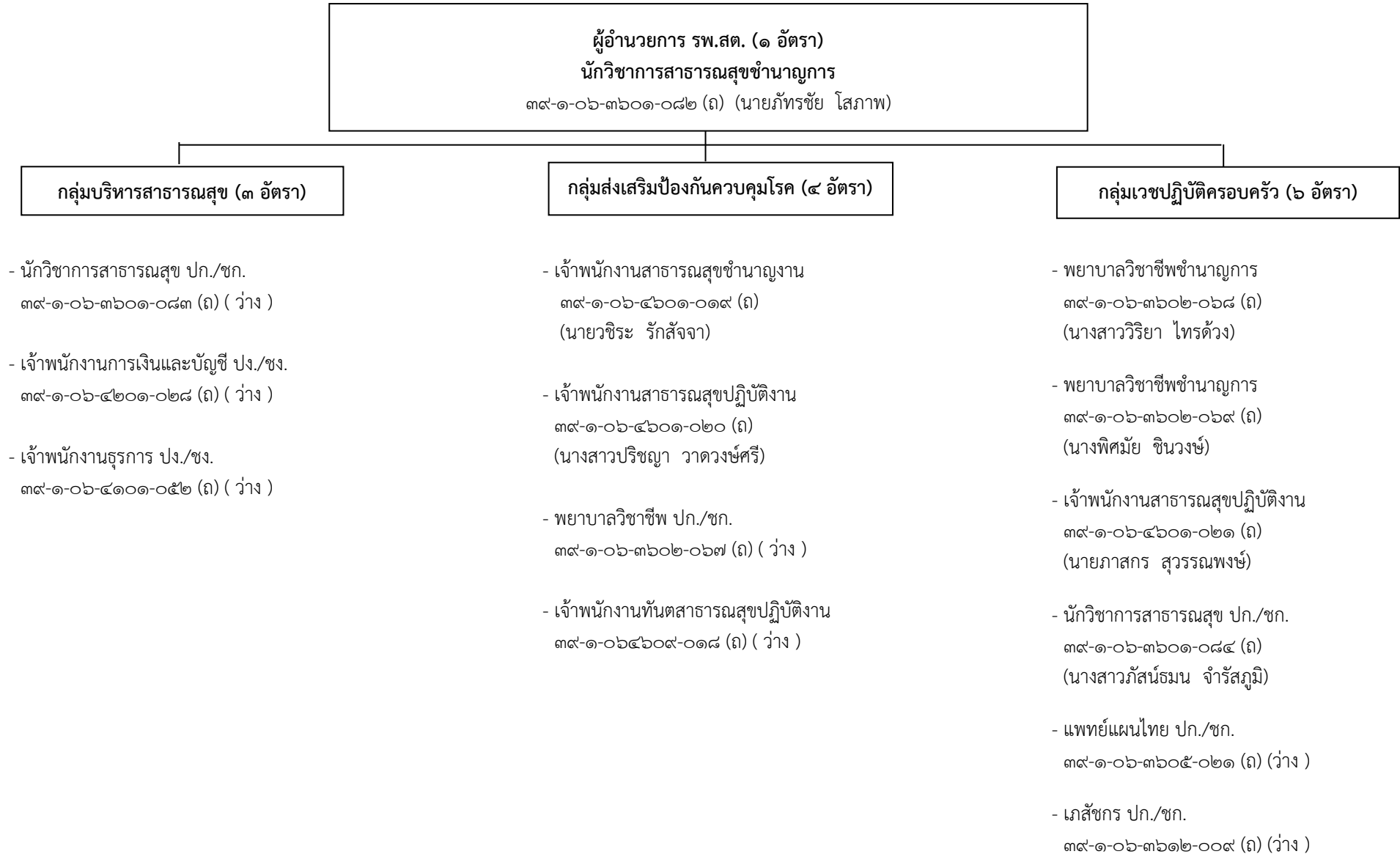

๒๒. โครงสร้างและอัตรากำลังบุคลากร โรงพยาบาลส่งเสริมสุขภาพตำบลโคกปรัง ตำบลโคกปรัง อำเภอลำลูกกา จังหวัดปทุมธานี
(ขนาดใหญ่ ๑๔ อัตรา)

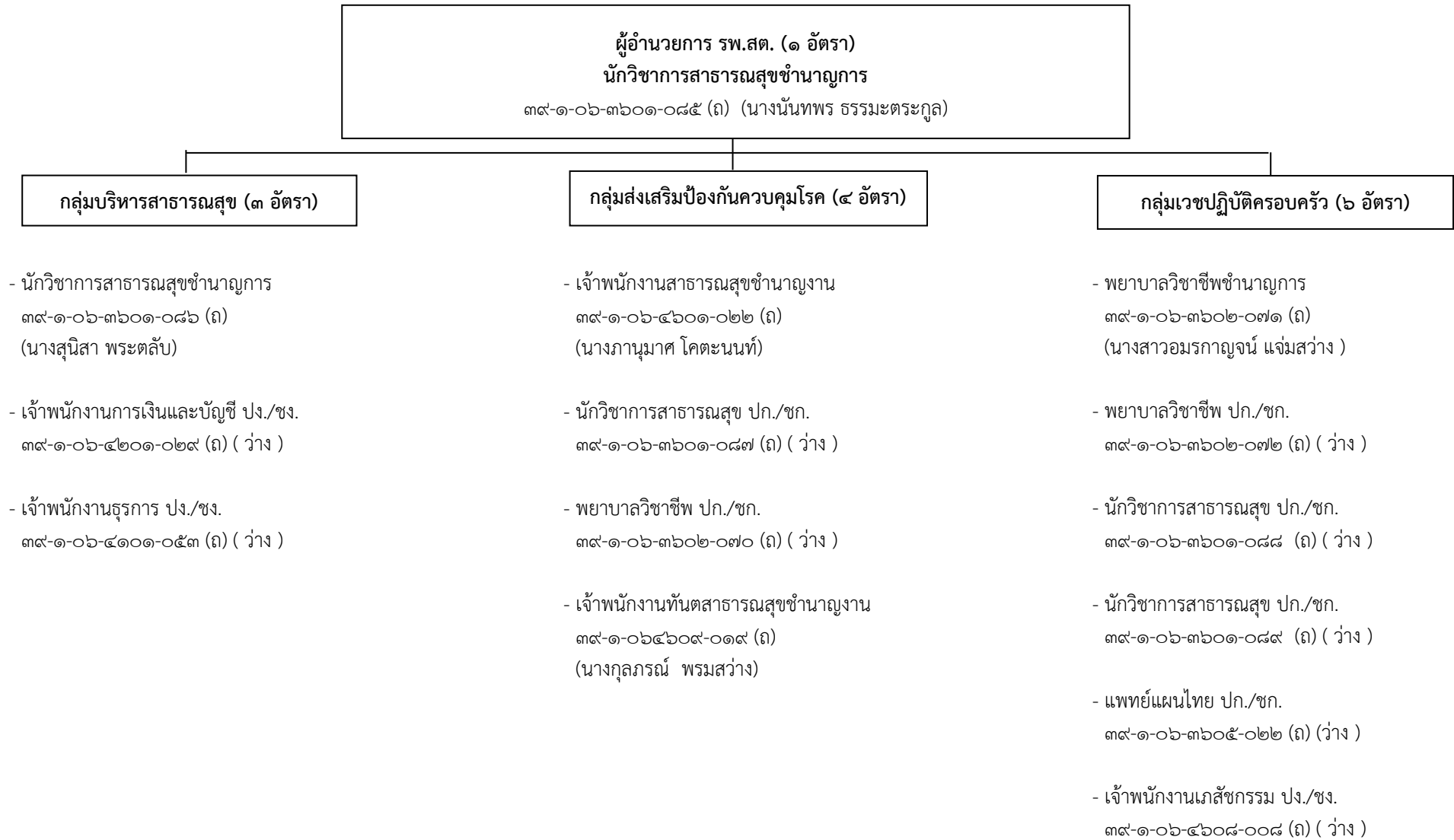

๒๓. โครงสร้างและอัตรากำลังบุคลากร โรงพยาบาลส่งเสริมสุขภาพตำบลน้ำร้อน ตำบลน้ำร้อน อำเภอวิเชียรบุรี จังหวัดเพชรบูรณ์
(ขนาดใหญ่ ๑๔ อัตรา)

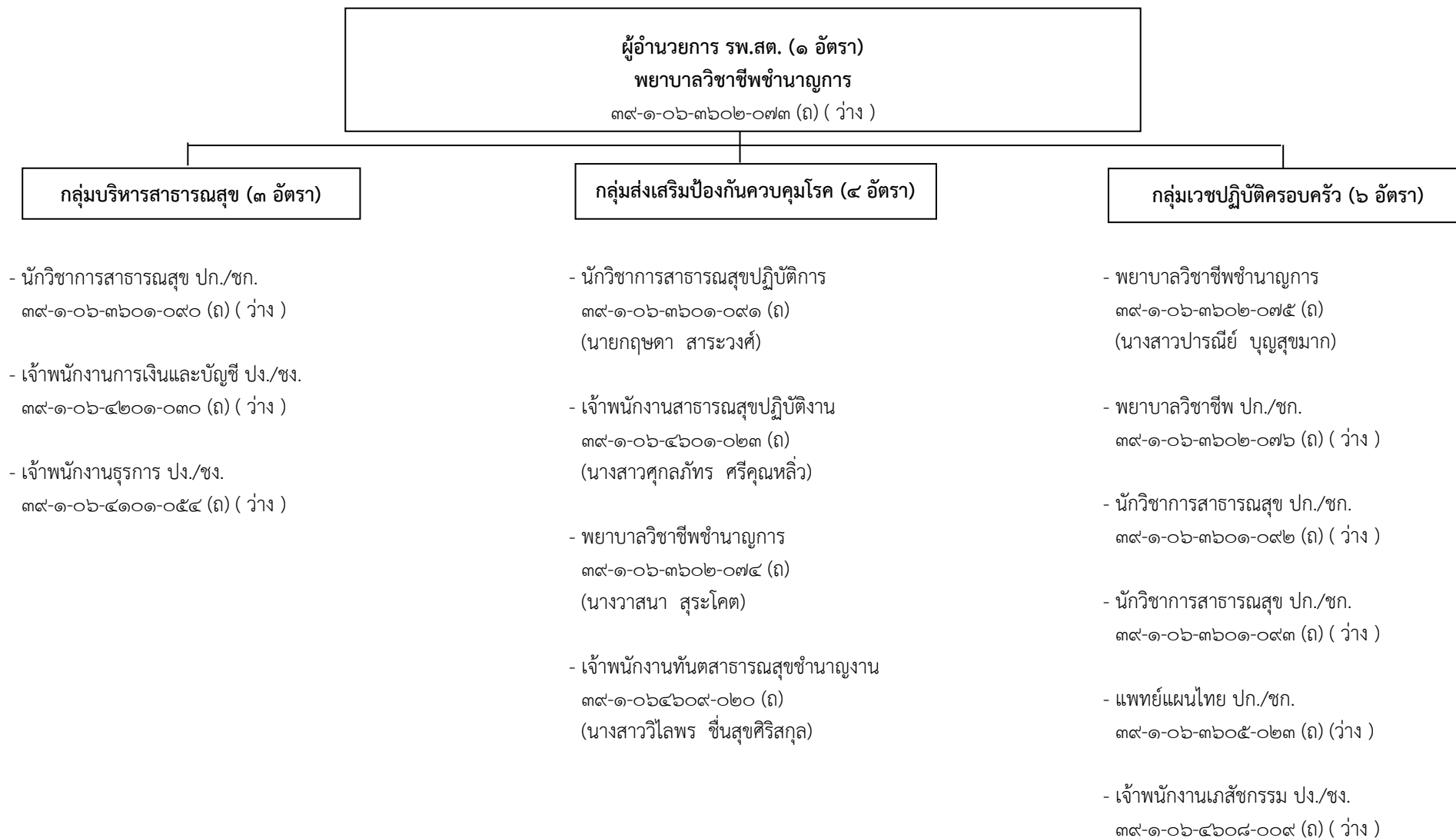

๒๔. โครงสร้างและอัตรากำลังบุคลากร โรงพยาบาลส่งเสริมสุขภาพตำบลวังวัด ตำบลยางสาว อำเภวิเชียรบุรี จังหวัดเพชรบูรณ์
(ขนาดกลาง ๑๒ อัตรา)

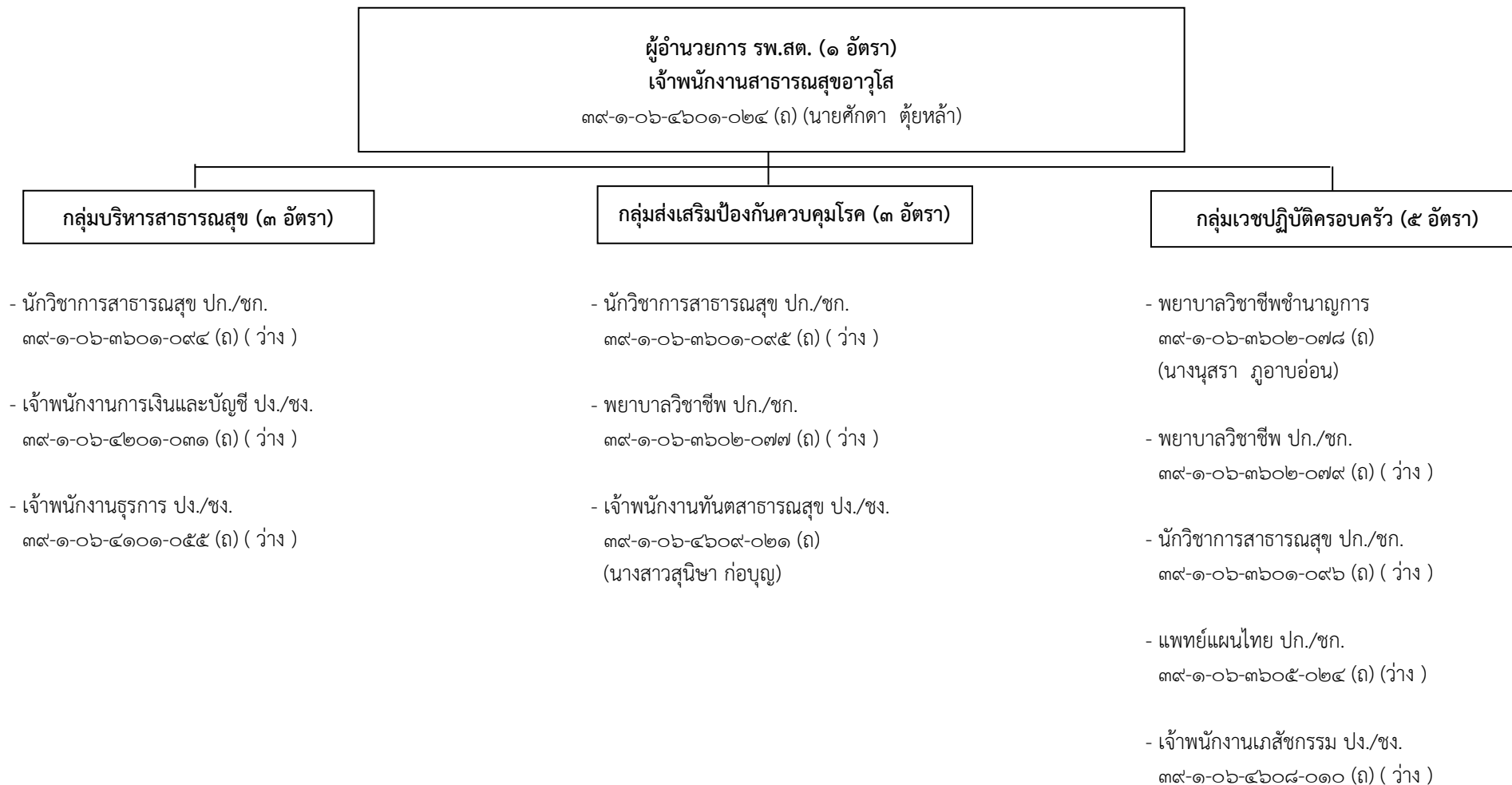

๒๕. โครงสร้างและอัตรากำลังบุคลากร โรงพยาบาลส่งเสริมสุขภาพตำบลโนนสง่า ตำบลยางสาว อำเภอวิเชียรบุรี จังหวัดเพชรบูรณ์
(ขนาดกลาง ๑๒ อัตรา)

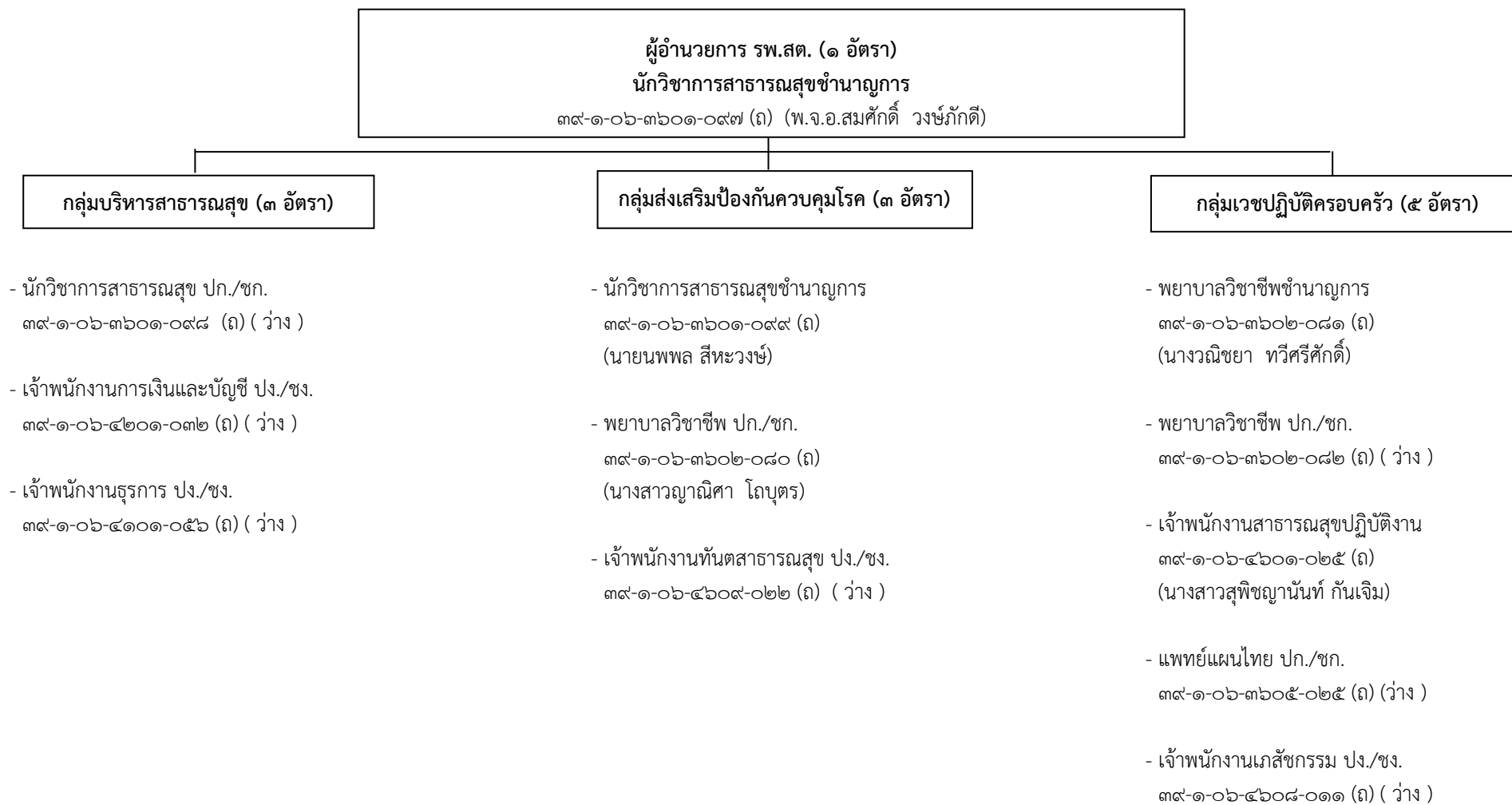

๒๖. โครงสร้างและอัตรากำลังบุคลากร สถานีอนามัยเฉลิมพระเกียรติสมเด็จพระศรีนครินทร์ราชชนนี ๒๕๓๘ (เอิบจิตต์ ยศสุนทร-อุทิศ) ตำบลพุทธบาท อำเภอนนทบุรี จังหวัดนนทบุรี (ขนาดเล็ก ๗ อัตรา)

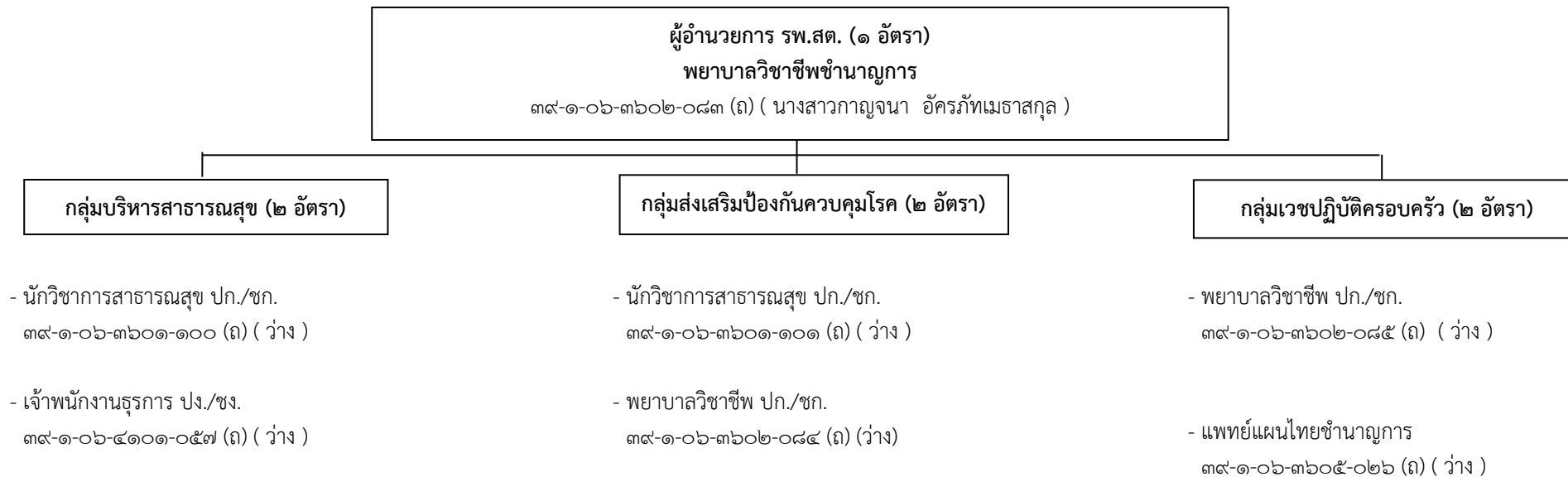

๒๗. โครงสร้างและอัตรากำลังบุคลากร สถานีอนามัยเฉลิมพระเกียรติ ๒๕๓๐ น้ำลัด ตำบลพุทธบาท อำเภอชนแดน จังหวัดเพชรบูรณ์
(ขนาดกลาง ๑๒ อัตรา)

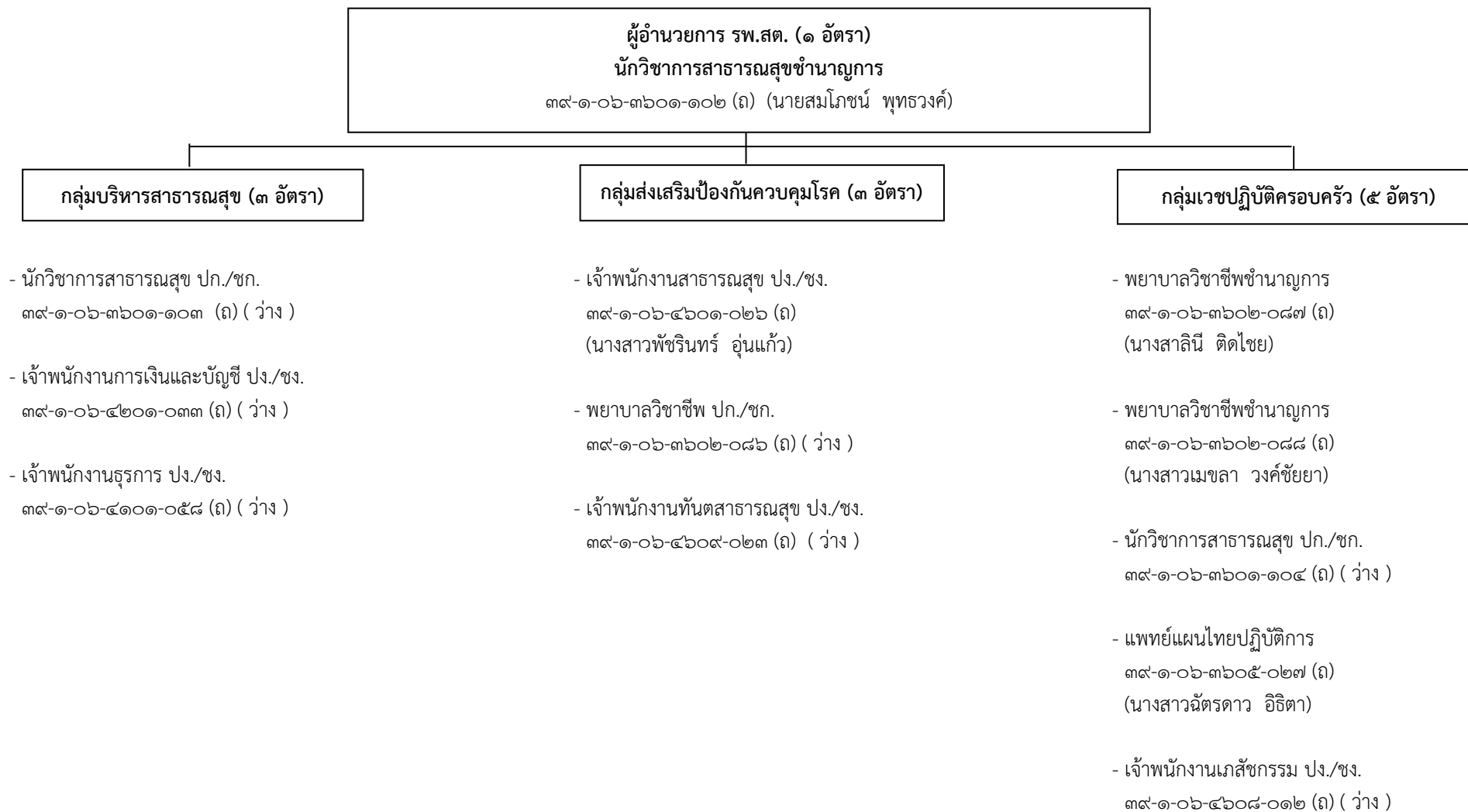

๒๘. โครงสร้างและอัตรากำลังบุคลากร โรงพยาบาลส่งเสริมสุขภาพตำบลห้วยงาช้าง ตำบลพุทธบาท อำเภอชนแดน จังหวัดเพชรบูรณ์
(ขนาดกลาง ๑๒ อัตรา)

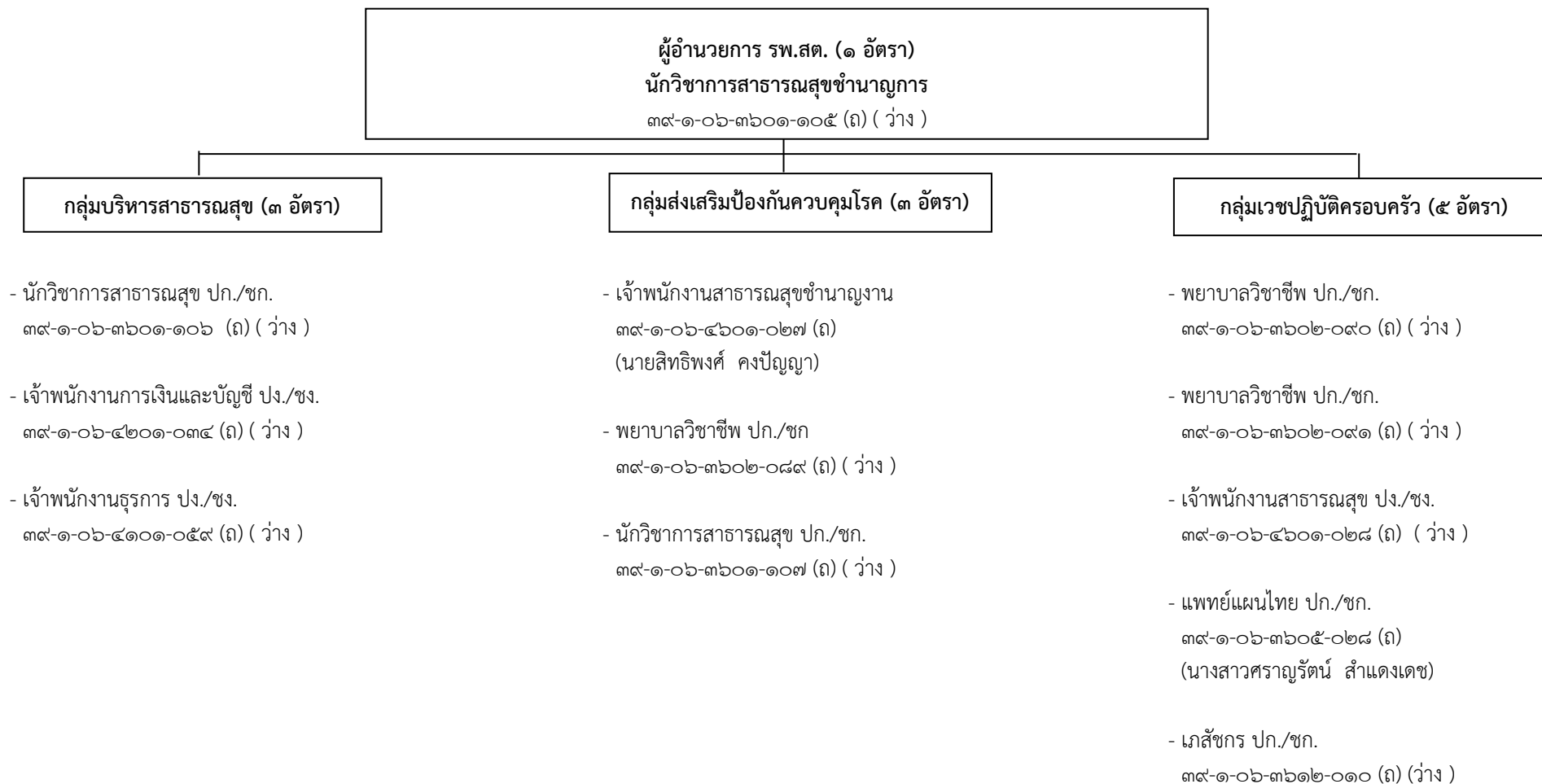

๒๙. โครงสร้างและอัตรากำลังบุคลากร โรงพยาบาลส่งเสริมสุขภาพตำบลโคกสำราญ ตำบลบ้านกล้วย อำเภอนนทบุรี จังหวัดเพชรบูรณ์
(ขนาดกลาง ๑๒ อัตรา)

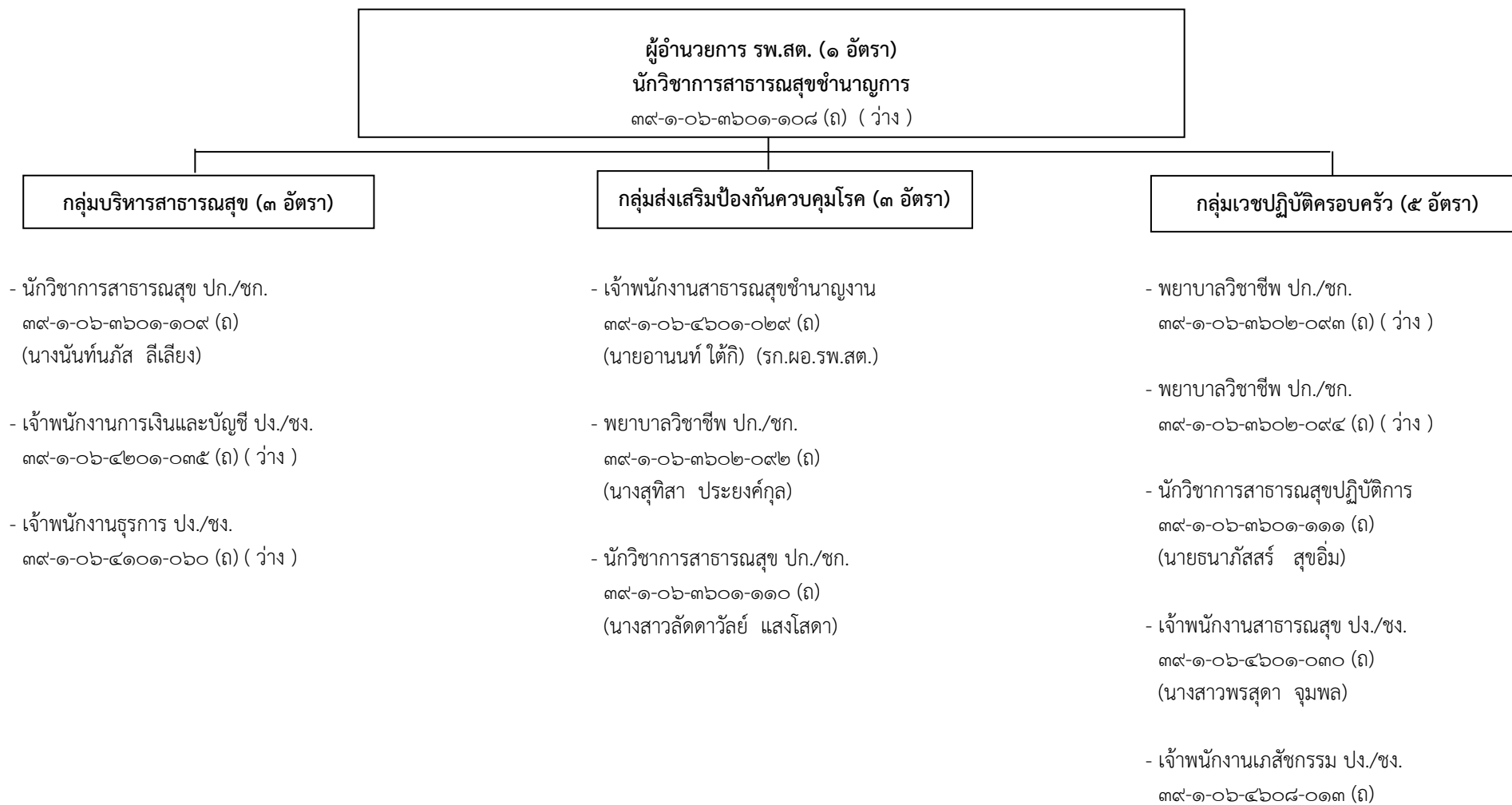

๓๐. โครงสร้างและอัตรากำลังบุคลากร โรงพยาบาลส่งเสริมสุขภาพตำบลวังกระดากเงิน ตำบลท้ายตง อำเภอวังโป่ง จังหวัดเพชรบูรณ์
(ขนาดกลาง ๑๒ อัตรา)

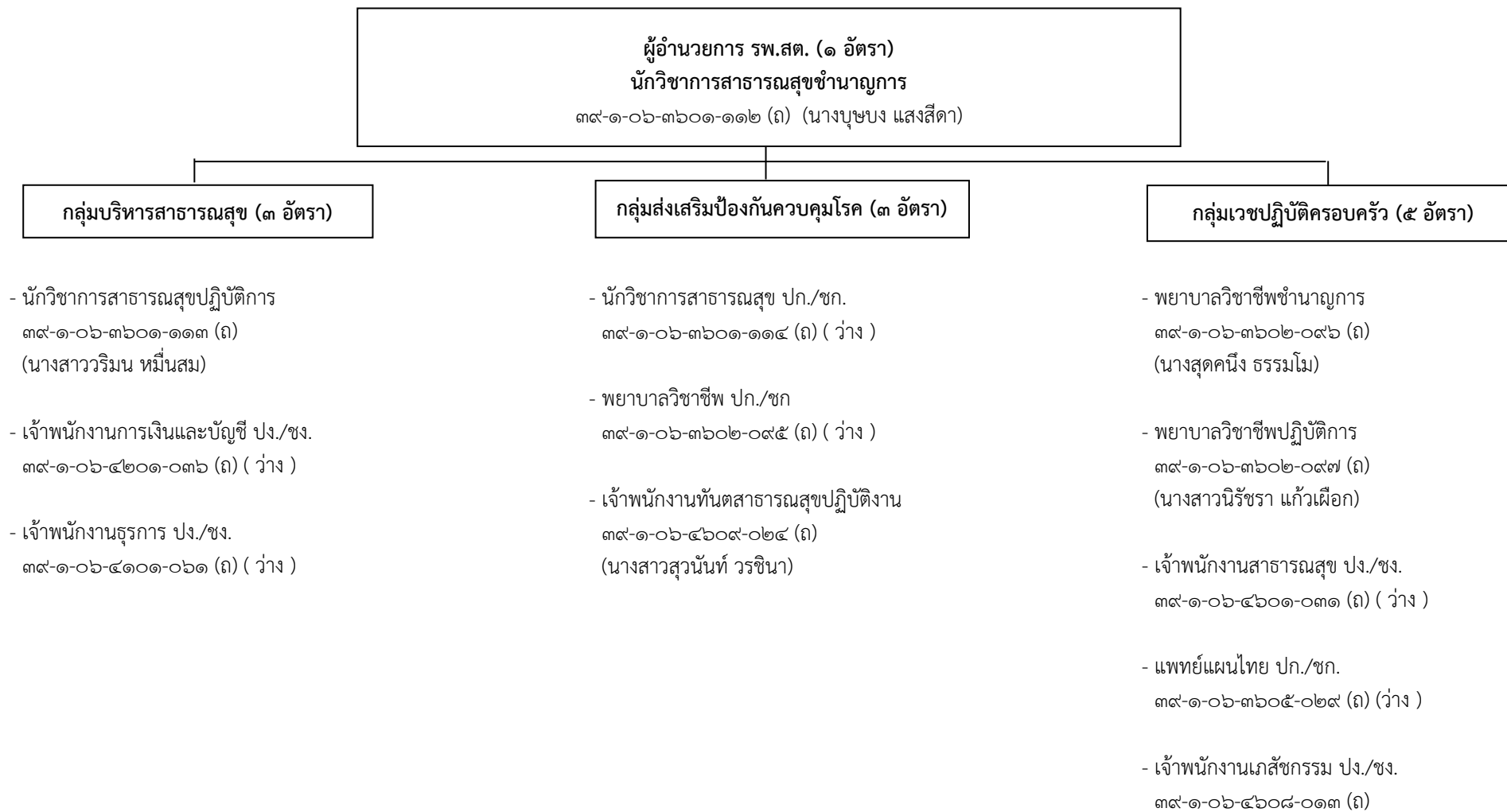

๓๑. โครงสร้างและอัตรากำลังบุคลากร โรงพยาบาลส่งเสริมสุขภาพตำบลดงหลง ตำบลท้ายดง อำเภอวังโป่ง จังหวัดเพชรบูรณ์
(ขนาดเล็ก ๗ อัตรา)

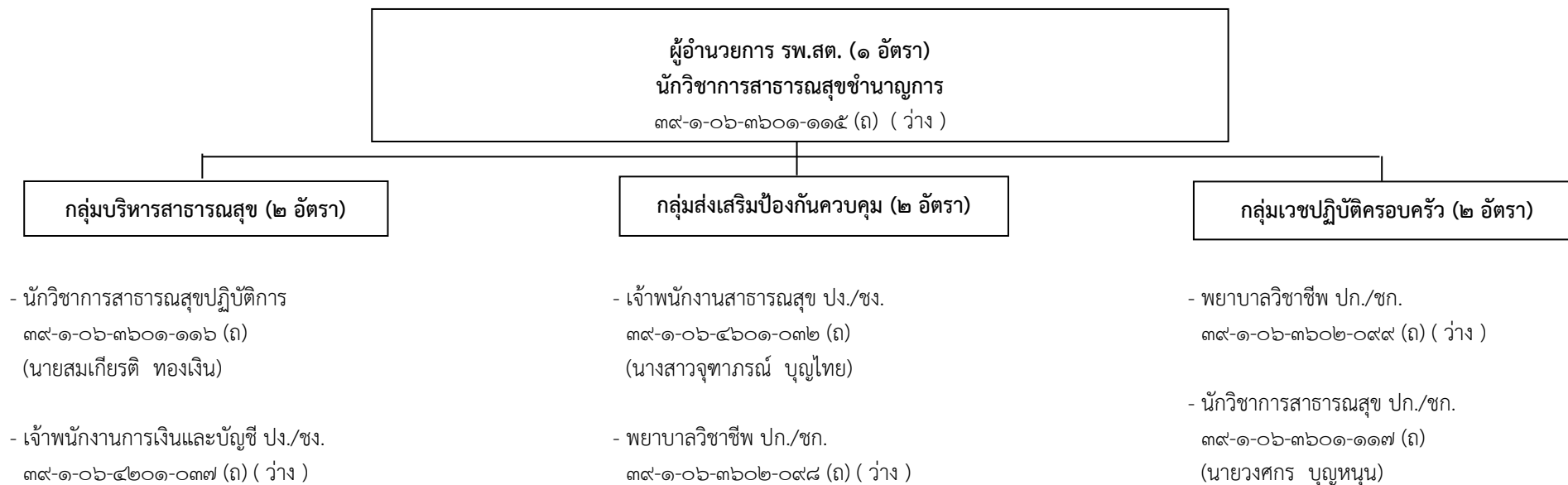

๓๒. โครงสร้างและอัตรากำลังบุคลากร โรงพยาบาลส่งเสริมสุขภาพตำบลด่านช้าง ตำบลท้ายดง อำเภอวังโป่ง จังหวัดเพชรบูรณ์
(ขนาดเล็ก ๗ อัตรา)

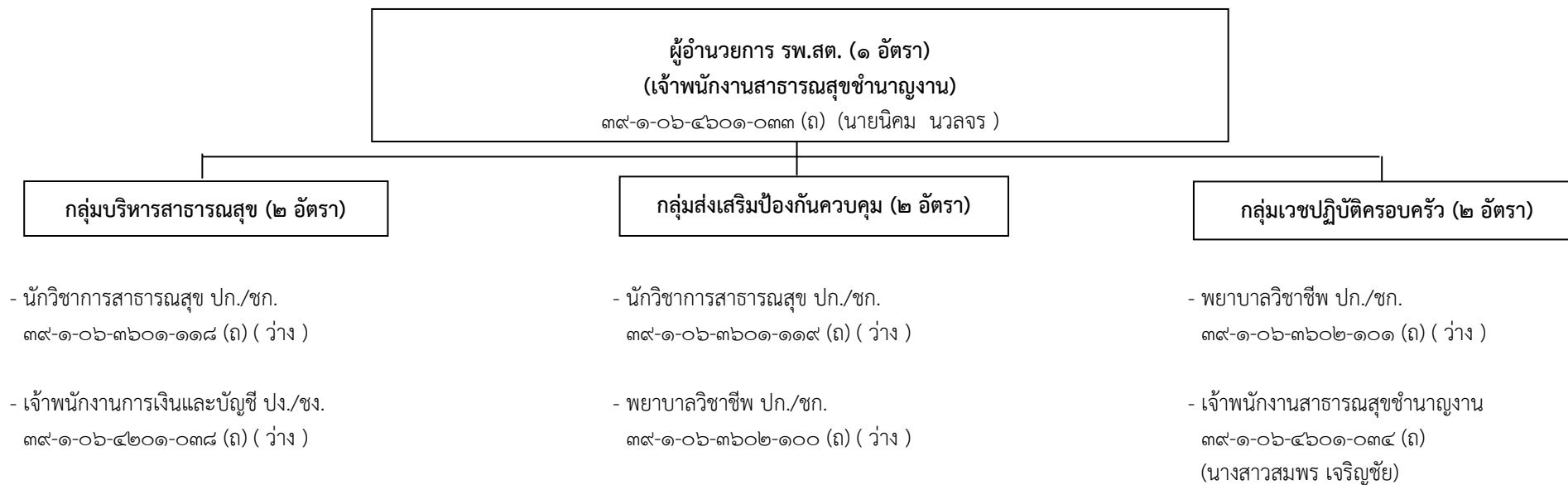

๓๓. โครงสร้างและอัตรากำลังบุคลากร โรงพยาบาลส่งเสริมสุขภาพตำบลวังศาล ตำบลวังศาล อำเภอวังโป่ง จังหวัดเพชรบูรณ์
(ขนาดกลาง ๑๒ อัตรา)

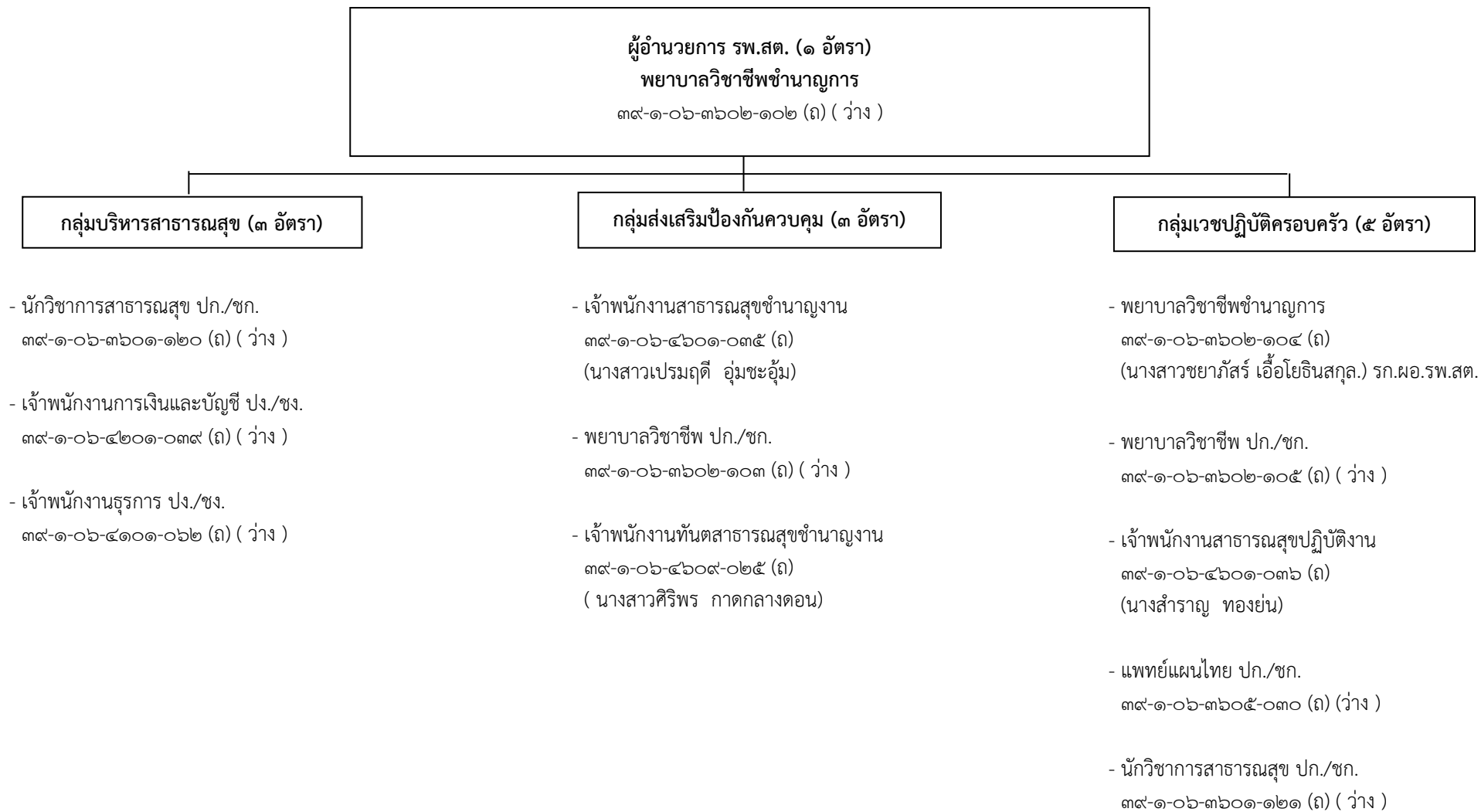

๓๔. โครงสร้างและอัตรากำลังบุคลากร โรงพยาบาลส่งเสริมสุขภาพตำบลอิสานสามัคคี ตำบลวังโบสถ์ อำเภอหนองไผ่ จังหวัดเพชรบูรณ์
(ขนาดกลาง ๑๒ อัตรา)

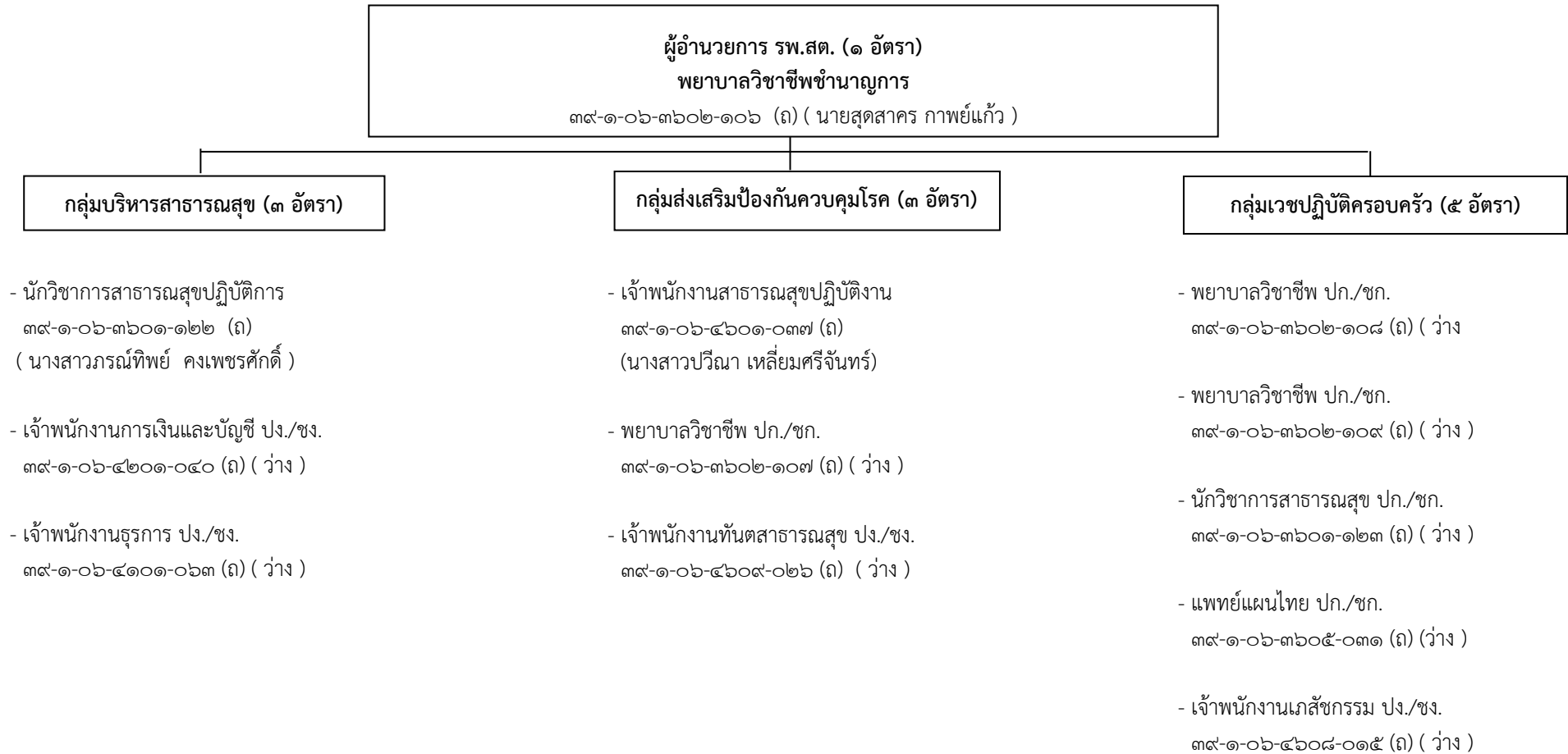

๓๕. โครงสร้างและอัตรากำลังบุคลากร โรงพยาบาลส่งเสริมสุขภาพตำบลนาข้าวตอ ตำบลวังโบสถ์ อำเภอหนองไผ่ จังหวัดเพชรบูรณ์
(ขนาดกลาง ๑๒ อัตรา)

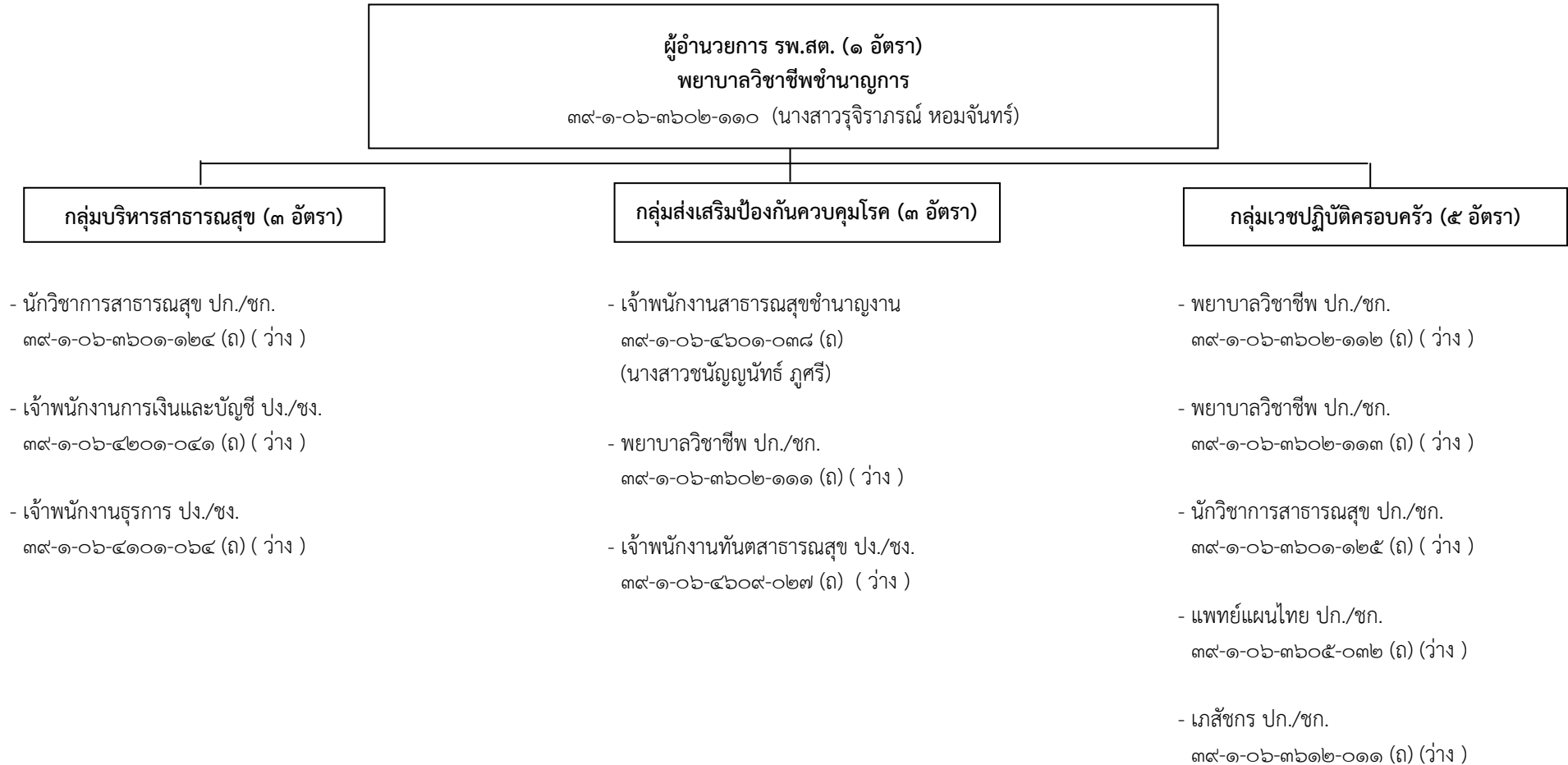

๓๖. โครงสร้างและอัตรากำลังบุคลากร โรงพยาบาลส่งเสริมสุขภาพตำบลยางงาม ตำบลยางงาม อำเภอหนองไผ่ จังหวัดเพชรบูรณ์
(ขนาดใหญ่ ๑๔ อัตรา)

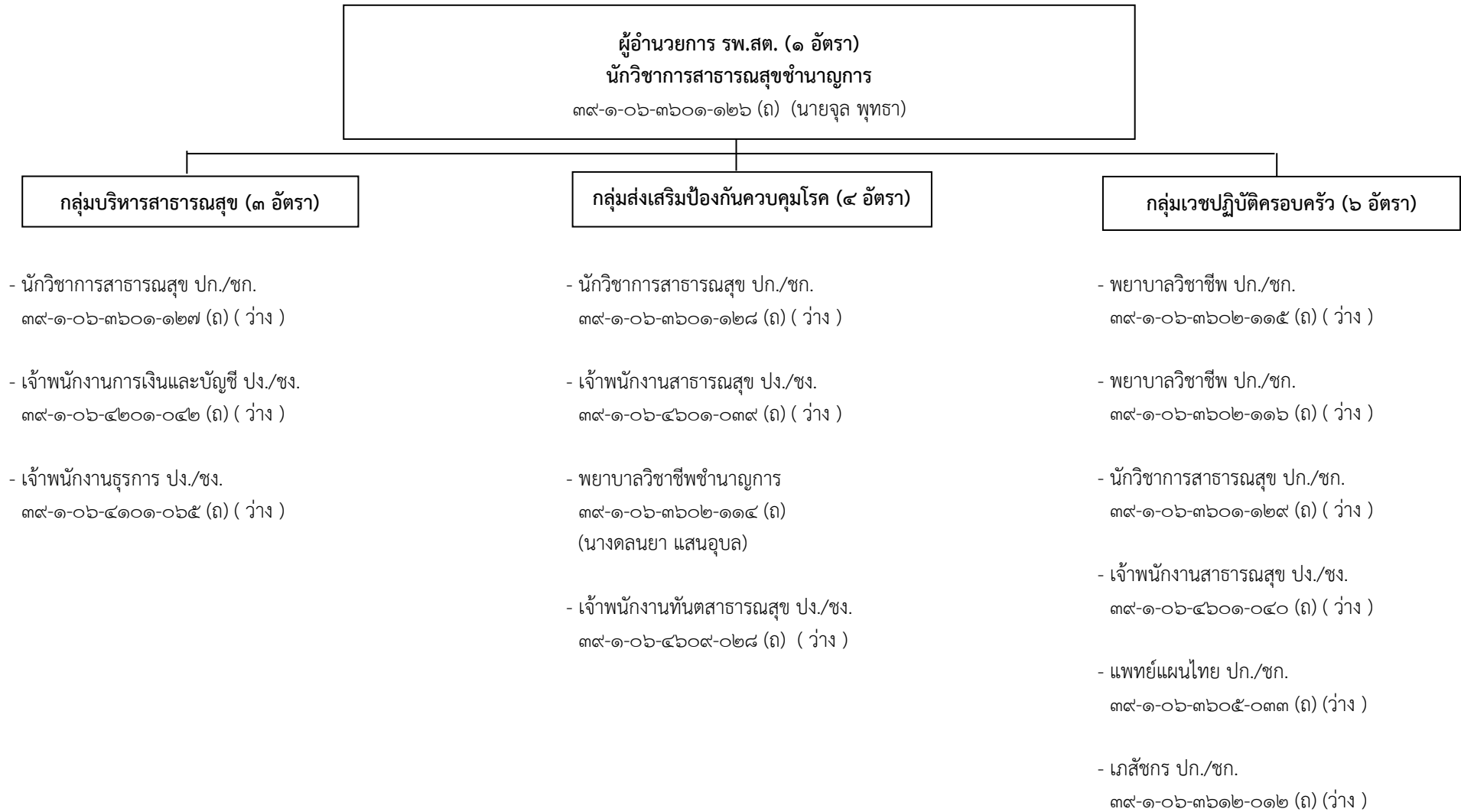

๓๗. โครงสร้างและอัตรากำลังบุคลากร โรงพยาบาลส่งเสริมสุขภาพตำบลบ้านท่าเยี่ยม ตำบลท่าแดง อำเภอหนองไผ่ จังหวัดเพชรบูรณ์
(ขนาดกลาง ๑๒ อัตรา)

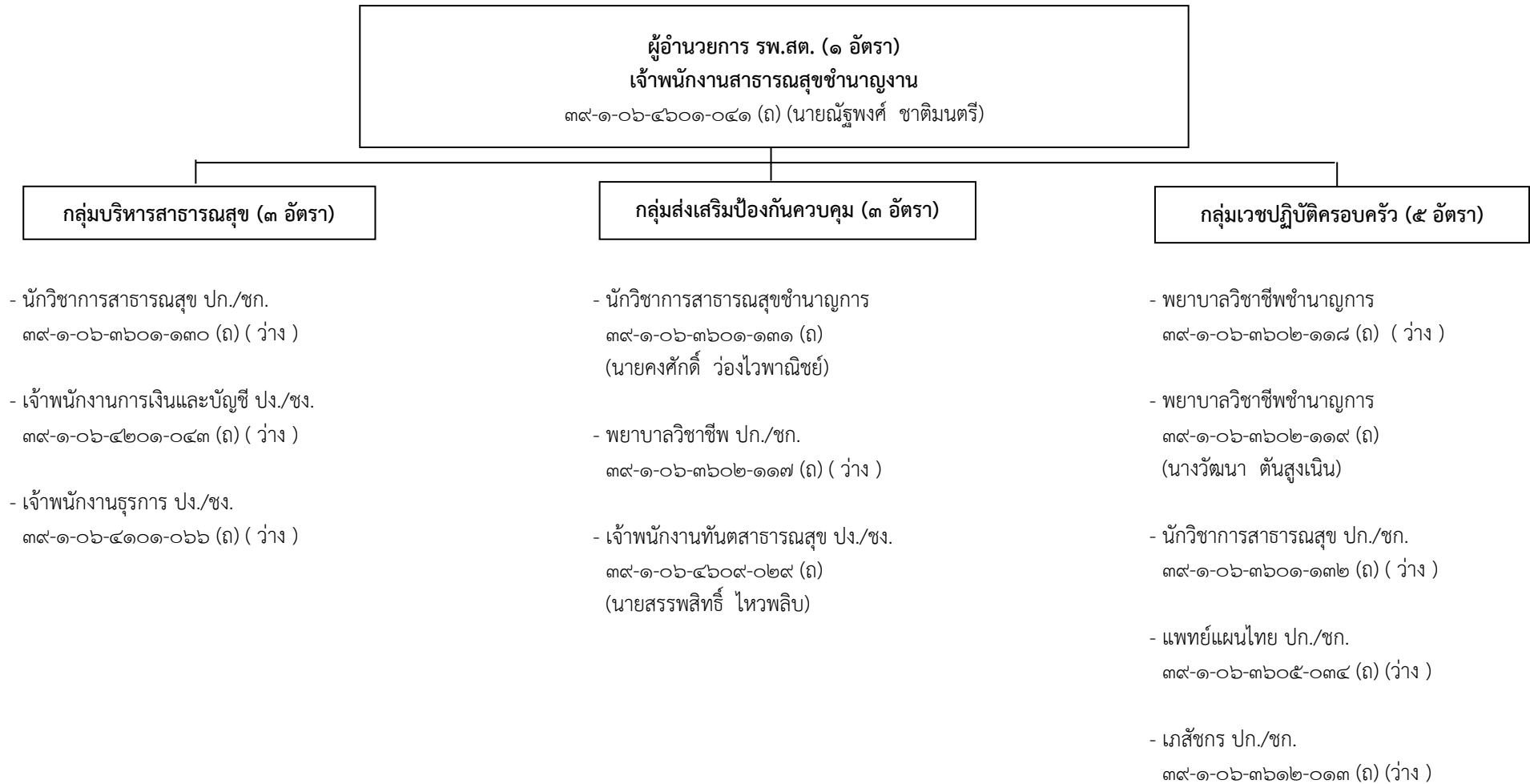

๓๘. โครงสร้างและอัตรากำลังบุคลากร โรงพยาบาลส่งเสริมสุขภาพตำบลโคกสูง ตำบลท่าแดง อำเภอนองไผ่ จังหวัดเพชรบูรณ์
(ขนาดกลาง ๑๒ อัตรา)

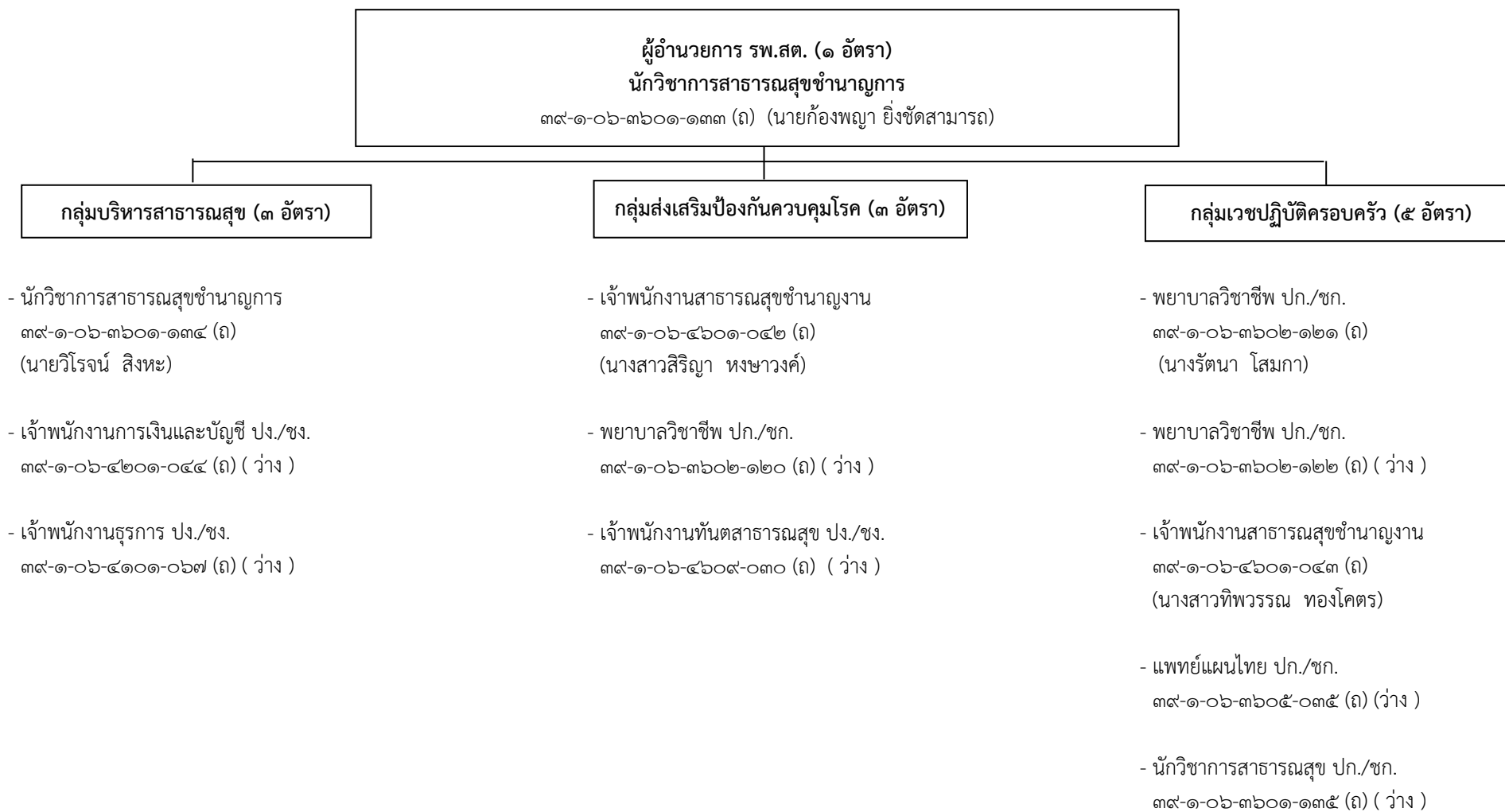

๓๙. โครงสร้างและอัตรากำลังบุคลากร โรงพยาบาลส่งเสริมสุขภาพตำบลพญาวัง ตำบลพญาวัง อำเภอบึงสามพัน จังหวัดเพชรบูรณ์
(ขนาดกลาง ๑๒ อัตรา)

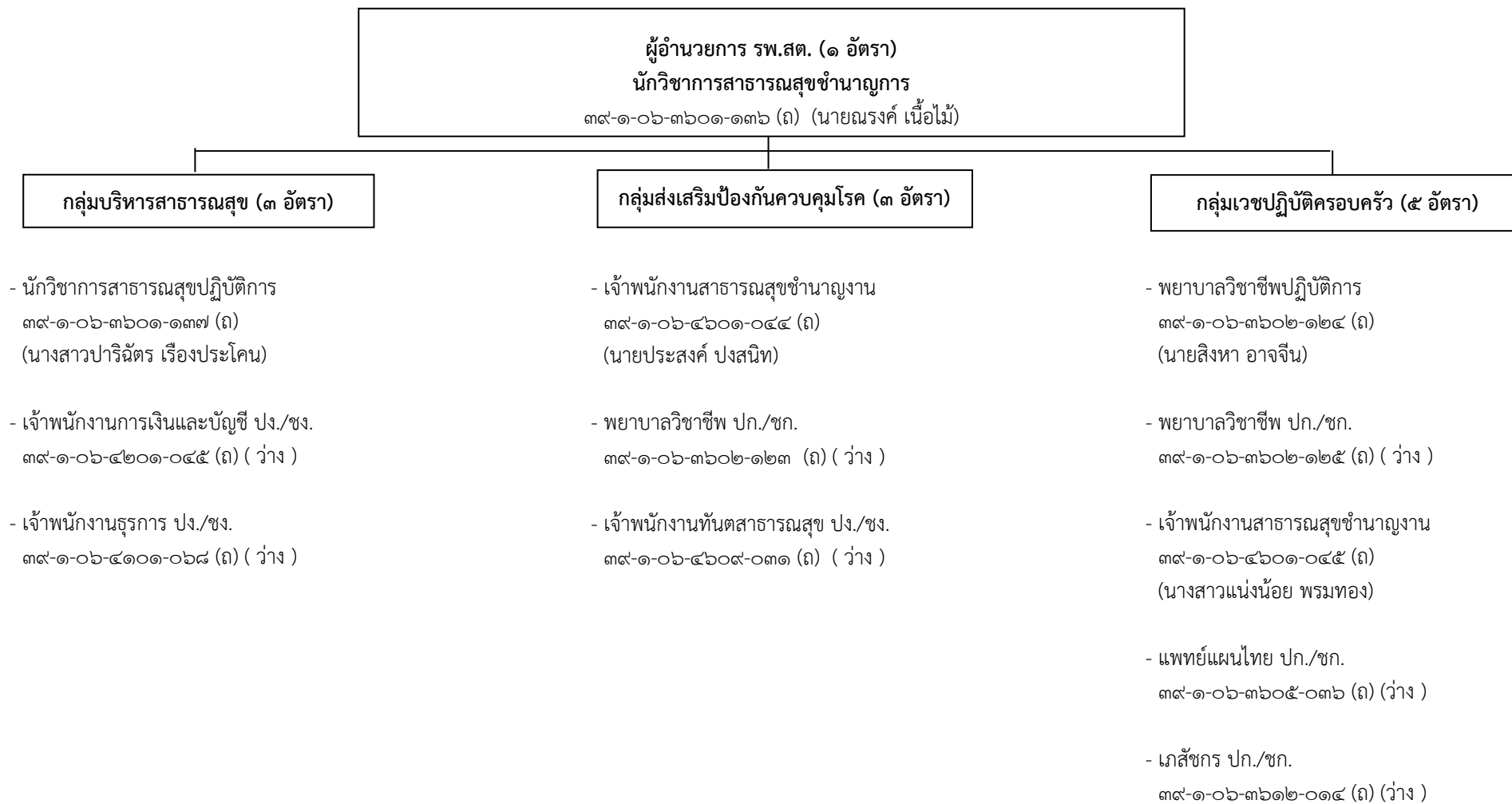

๔๐. โครงสร้างและอัตรากำลังบุคลากร โรงพยาบาลส่งเสริมสุขภาพตำบลวังพิกุล ตำบลวังพิกุล อำเภอบึงสามพัน จังหวัดเพชรบูรณ์
(ขนาดใหญ่ ๑๔ อัตรา)

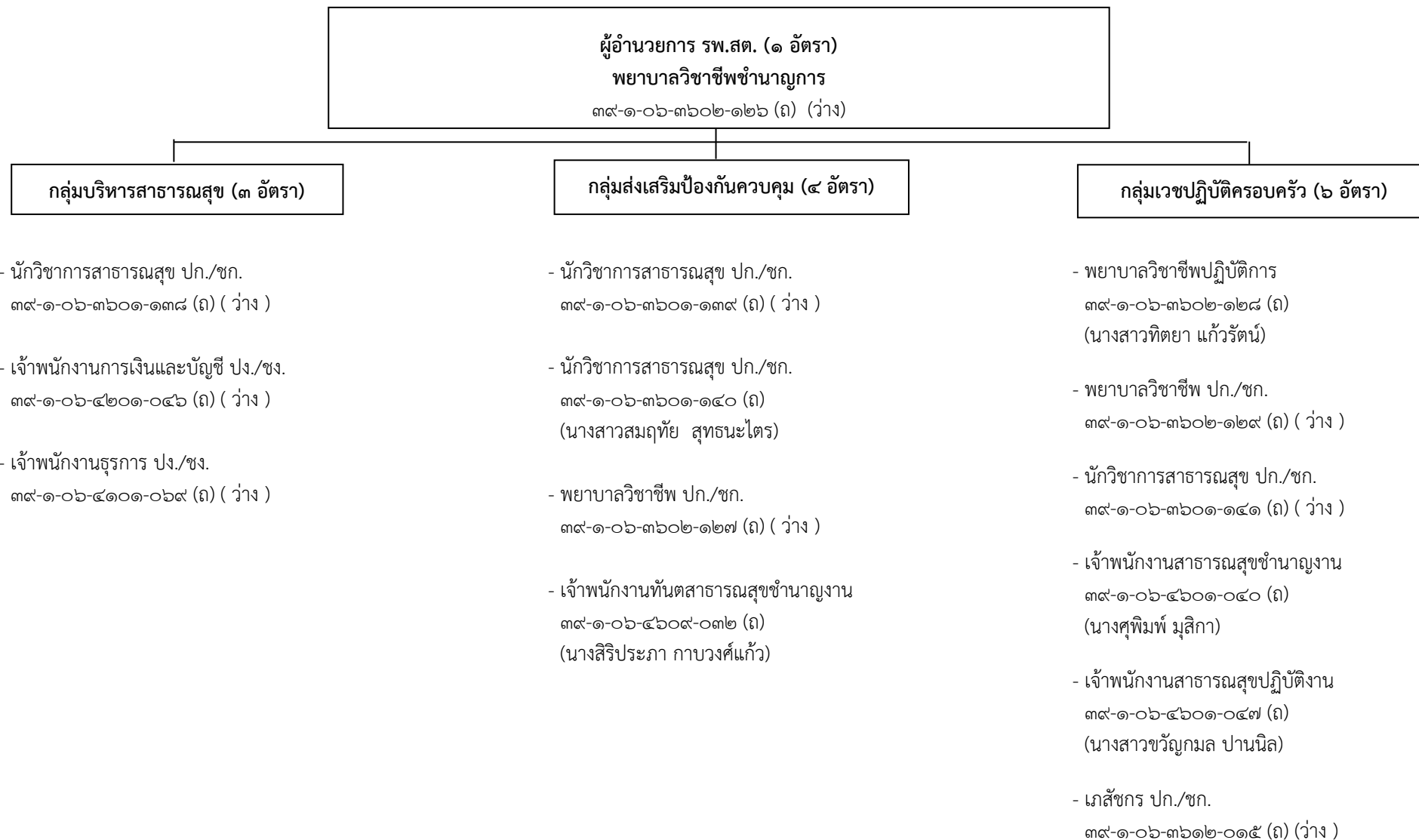

๔๑. โครงสร้างและอัตรากำลังบุคลากร โรงพยาบาลส่งเสริมสุขภาพตำบลเหล่าหญ้า ตำบลแคมป์สน อำเภอเขาค้อ จังหวัดเพชรบูรณ์
(ขนาดกลาง ๑๒ อัตรา)

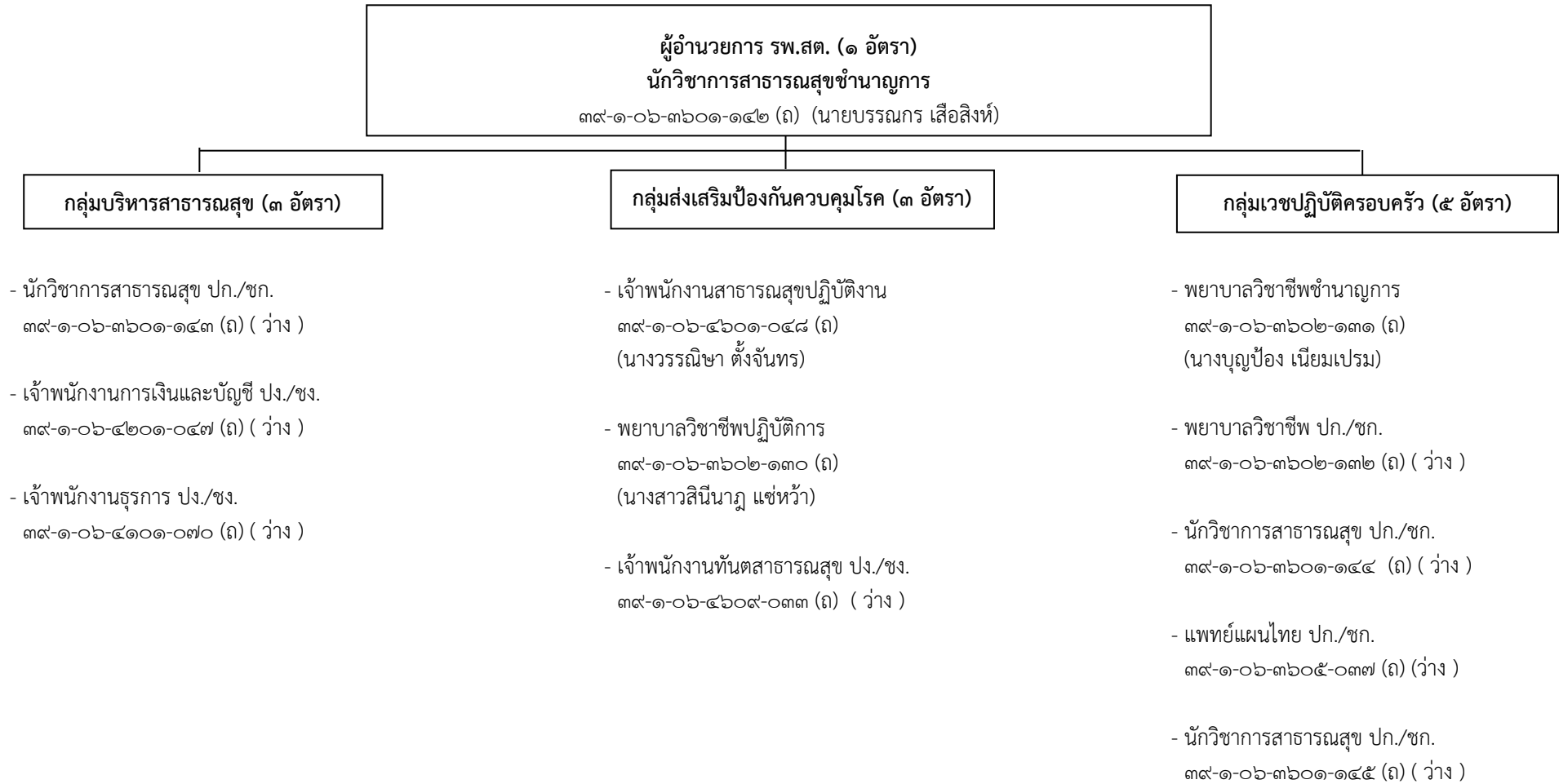

๔๒. โครงสร้างและอัตรากำลังบุคลากร โรงพยาบาลส่งเสริมสุขภาพตำบลป่าคา ตำบลแคมป์สน อำเภอเขาค้อ จังหวัดเพชรบูรณ์
(ขนาดเล็ก ๗ อัตรา)

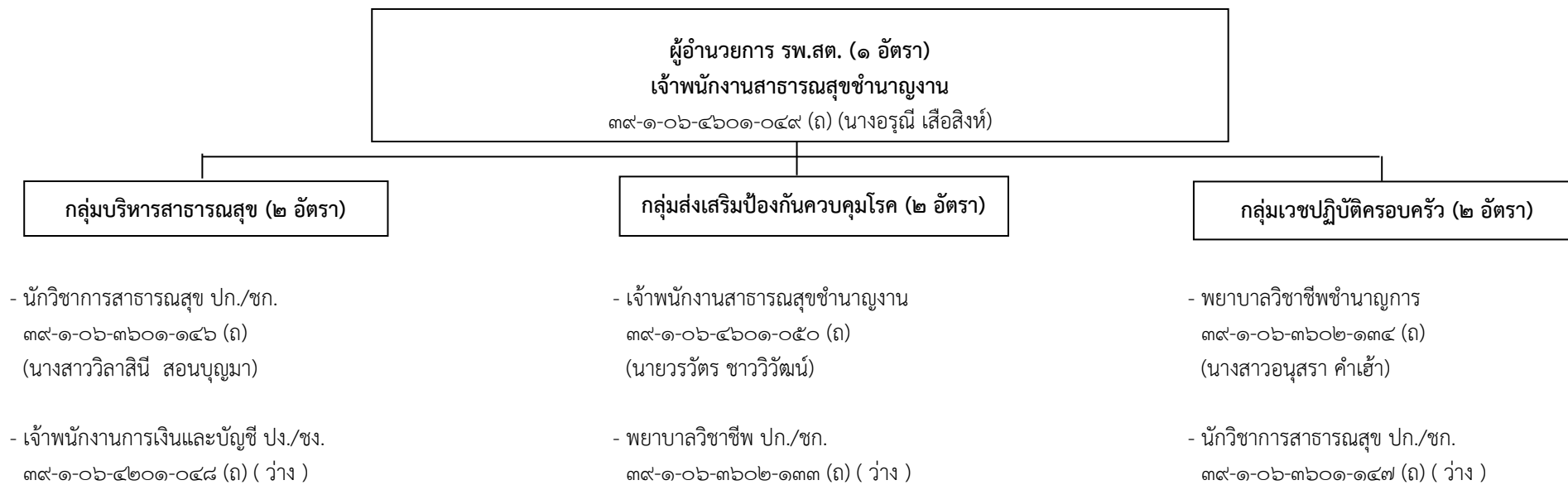

๔๓. โครงสร้างและอัตรากำลังบุคลากร โรงพยาบาลส่งเสริมสุขภาพตำบลดงคล้อ ตำบลวังขาว อำเภอน้ำหนาว จังหวัดเพชรบูรณ์
(ขนาดเล็ก ๗ อัตรา)

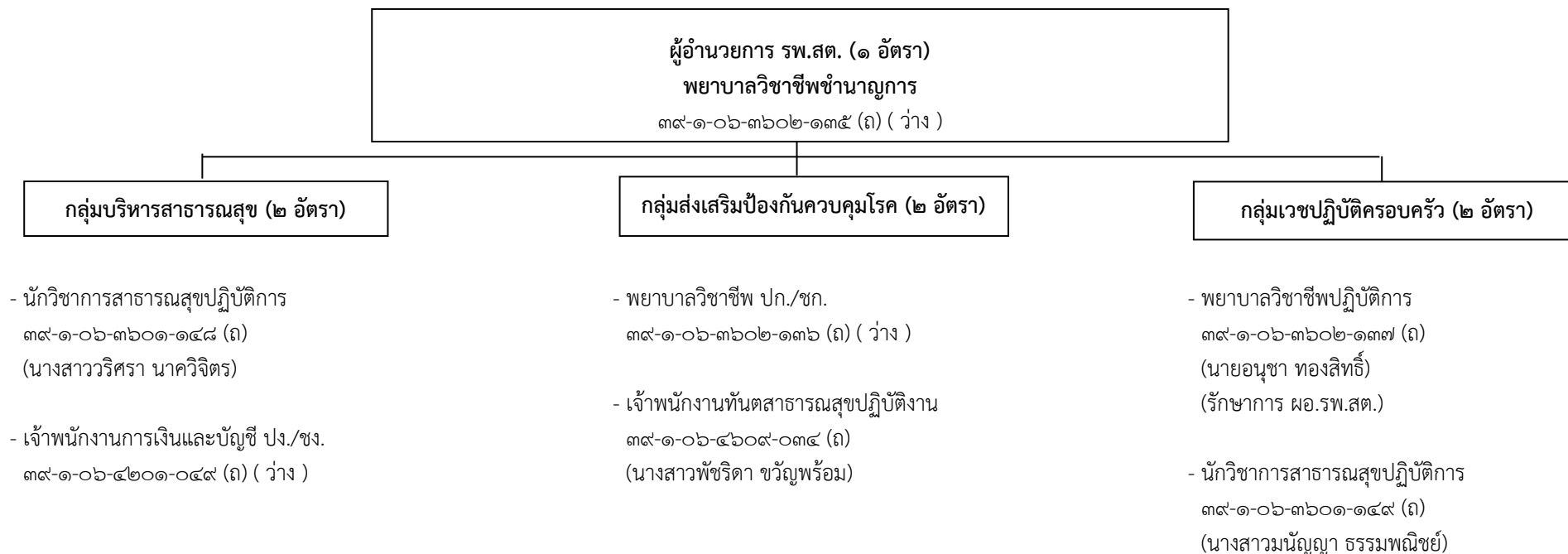

๔๔. โครงสร้างและอัตรากำลังบุคลากร โรงพยาบาลส่งเสริมสุขภาพตำบลวังม่วง ตำบลวังม่วง อำเภอน้ำหนาว จังหวัดเพชรบูรณ์
(ขนาดกลาง ๑๒ อัตรา)

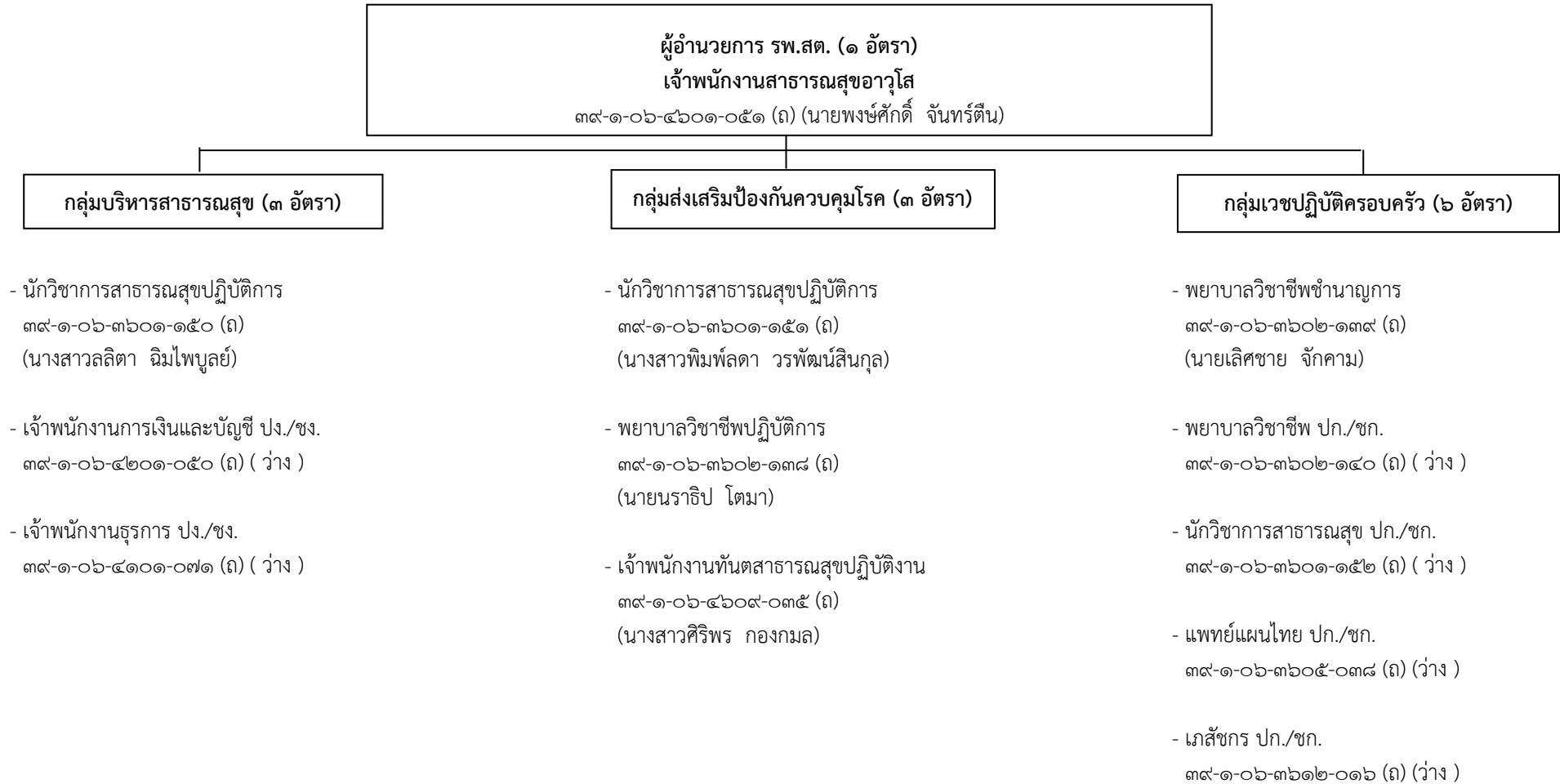

๔๕. โครงสร้างและอัตรากำลังบุคลากร โรงพยาบาลส่งเสริมสุขภาพตำบลนาสนุ่น ตำบลนาสนุ่น อำเภอศรีเทพ จังหวัดเพชรบูรณ์
(ขนาดกลาง ๑๒ อัตรา)

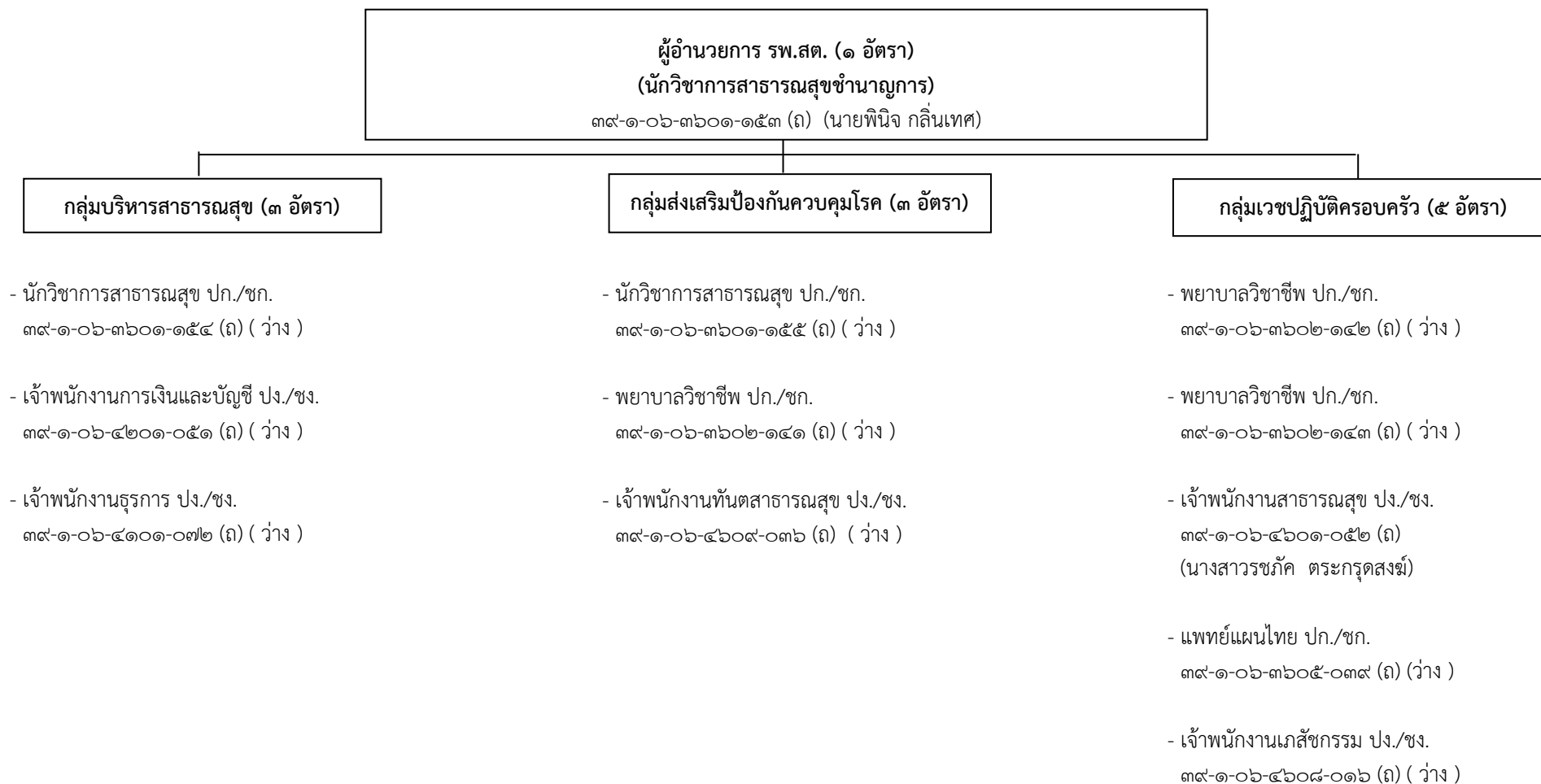

๔๖. โครงสร้างและอัตรากำลังบุคลากร โรงพยาบาลส่งเสริมสุขภาพตำบลน่าน้ำโครม ตำบลนาสนุ่น อำเภอศรีเทพ จังหวัดเพชรบูรณ์
(ขนาดกลาง ๑๒ อัตรา)

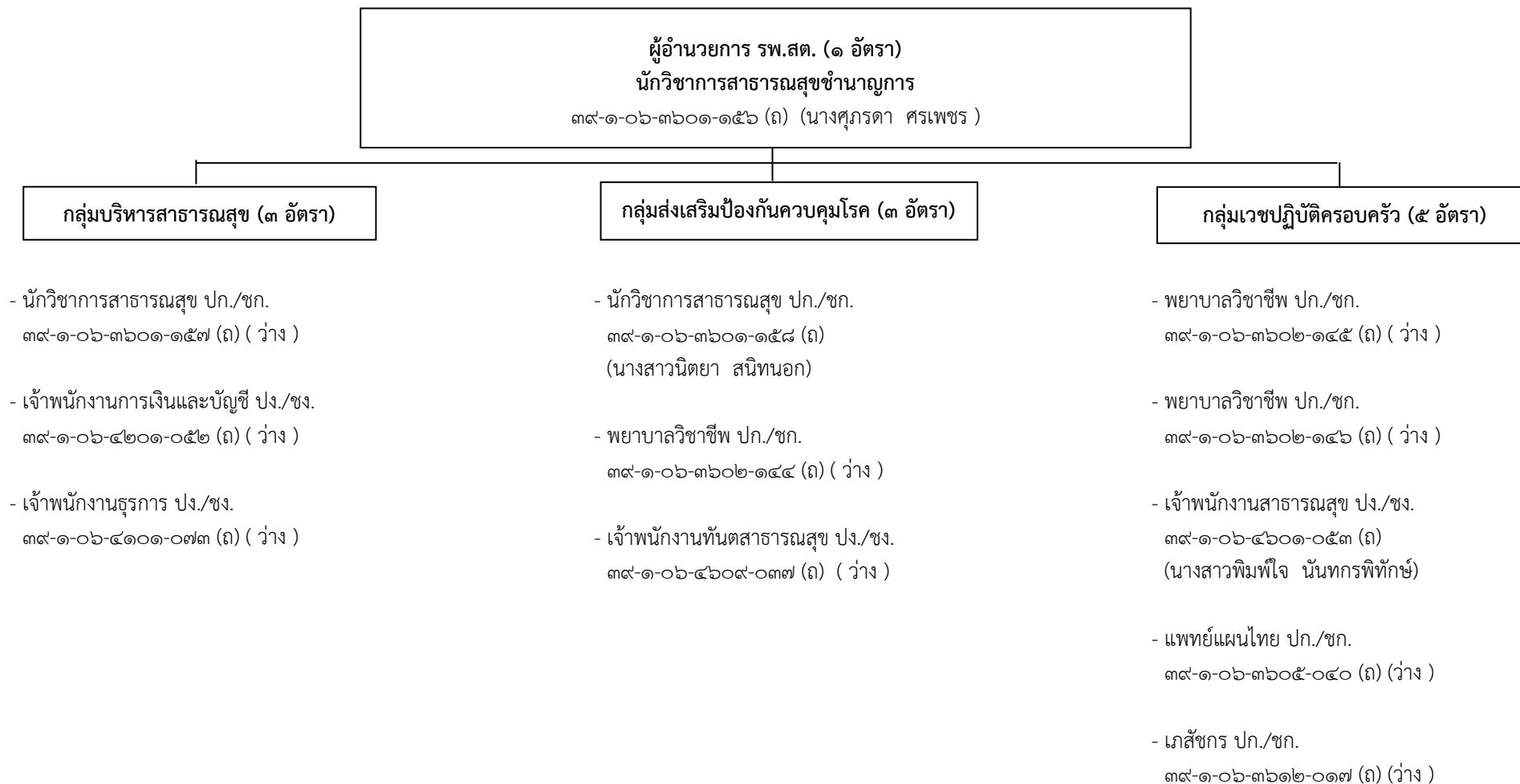

๔๗. โครงสร้างและอัตรากำลังบุคลากร โรงพยาบาลส่งเสริมสุขภาพตำบลเกาะแก้ว ตำบลคลองกระจิง อำเภอศรีเทพ จังหวัดเพชรบูรณ์
(ขนาดกลาง ๑๒ อัตรา)

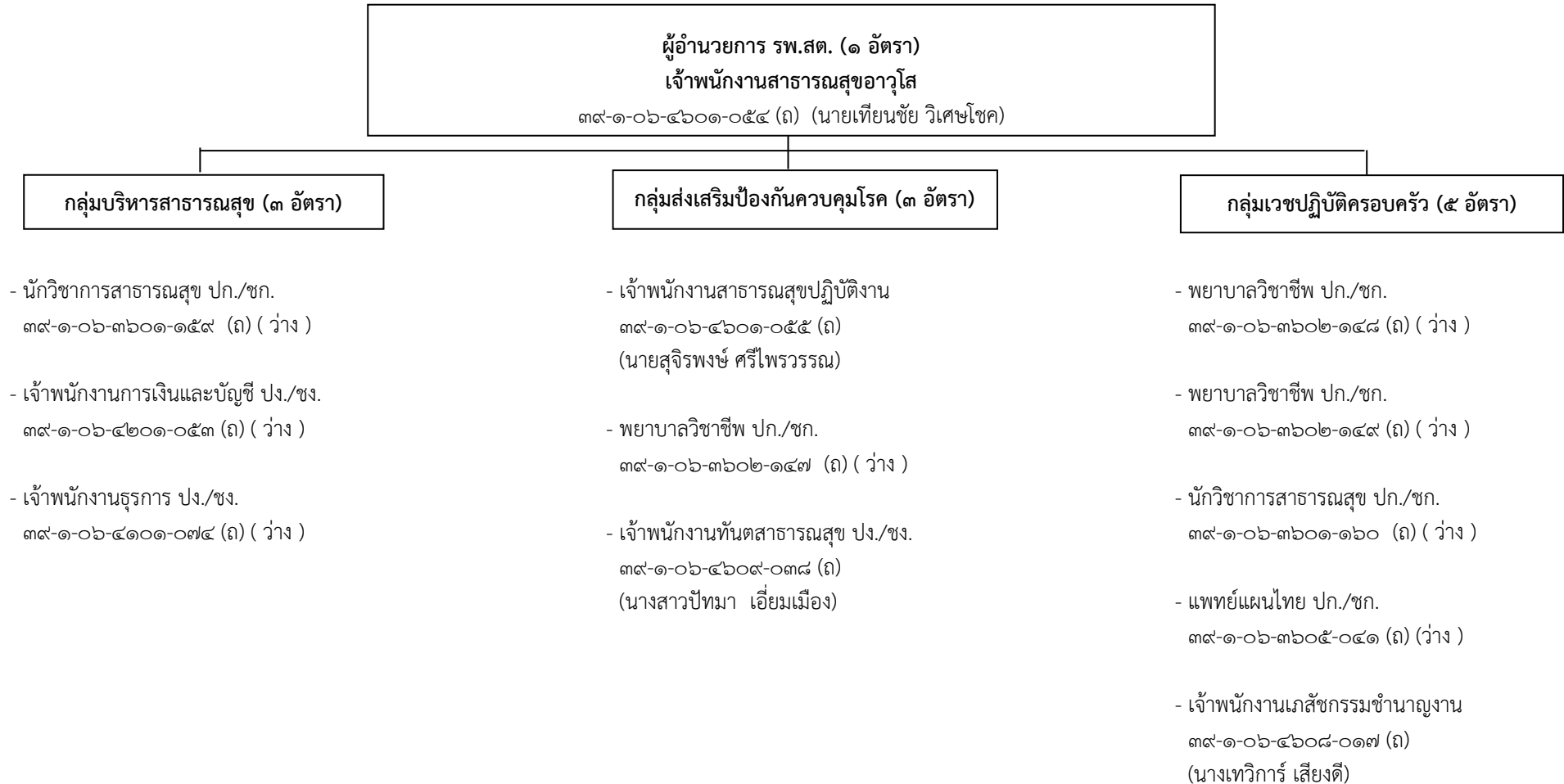

๔๘. โครงสร้างและอัตรากำลังบุคลากร โรงพยาบาลส่งเสริมสุขภาพตำบลวังขอน ตำบลคลองกระจิง อำเภอศรีเทพ จังหวัดเพชรบูรณ์
(ขนาดกลาง ๑๒ อัตรา)

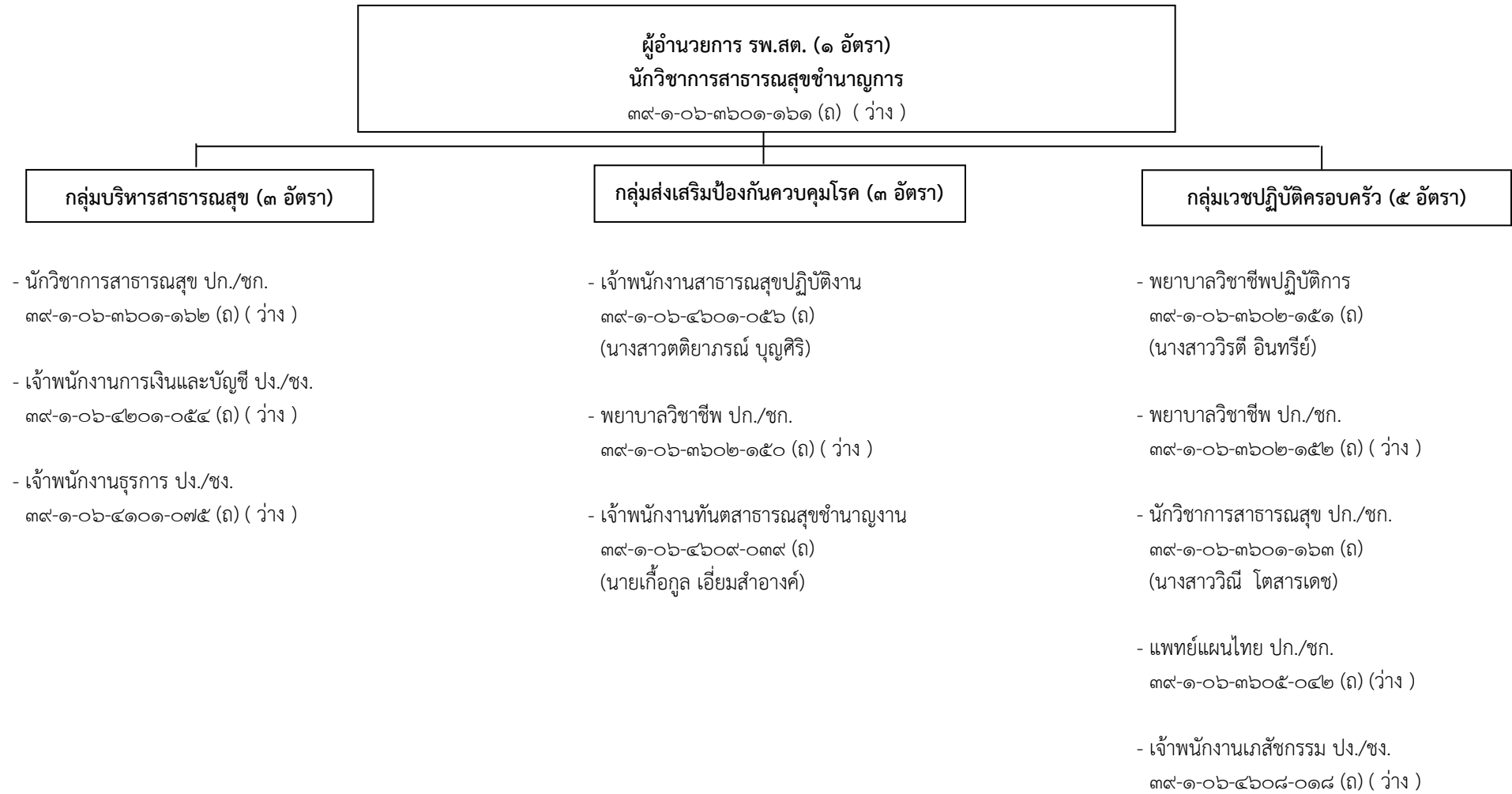

๔๙. โครงสร้างและอัตรากำลังบุคลากร โรงพยาบาลส่งเสริมสุขภาพตำบลนาข่า ตำบลนาข่า อำเภอหล่มเก่า จังหวัดเพชรบูรณ์
(ขนาดกลาง ๑๒ อัตรา)

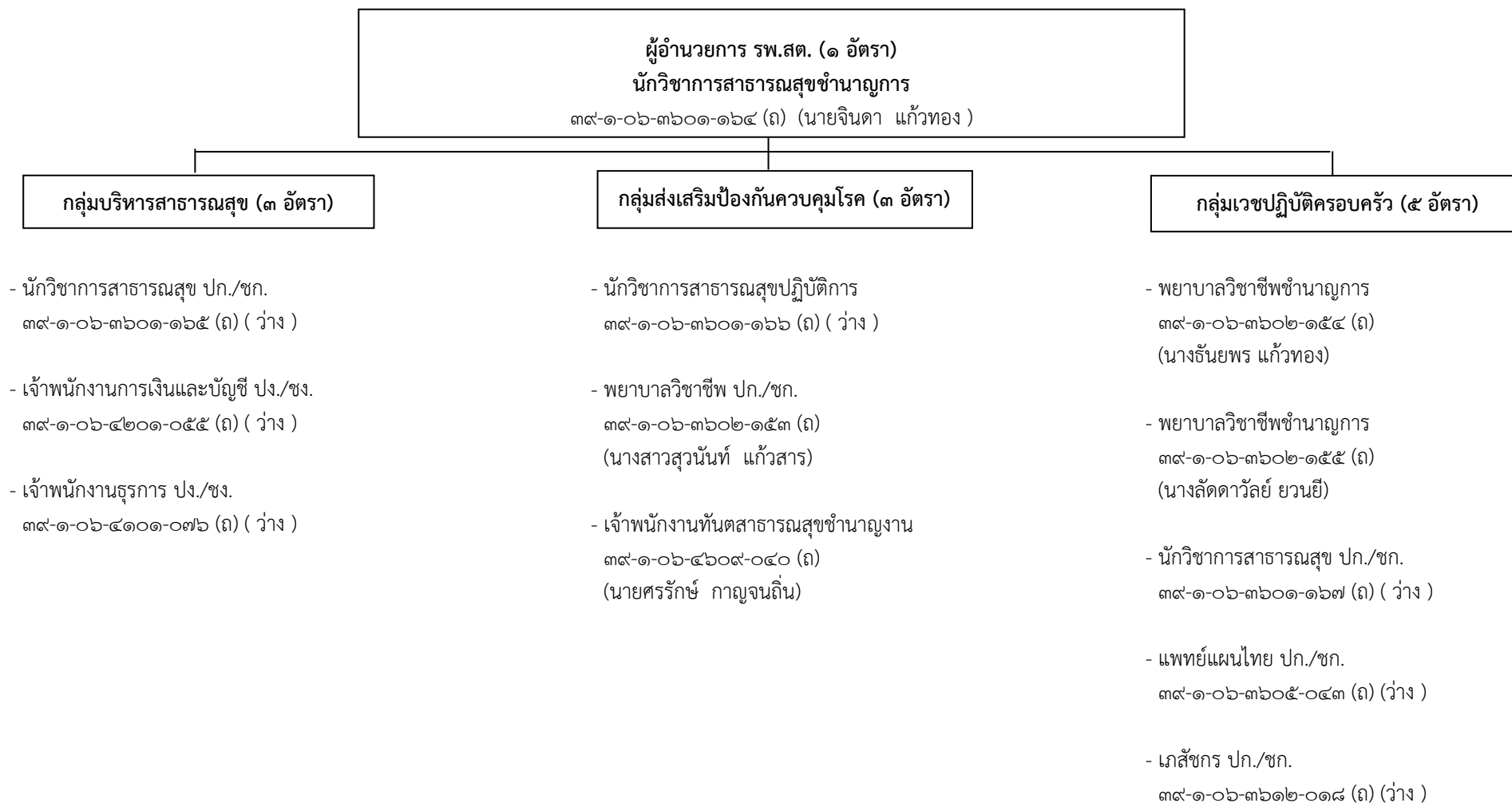

๕๐. โครงสร้างและอัตรากำลังบุคลากร โรงพยาบาลส่งเสริมสุขภาพตำบลบ้านเนิน ตำบลบ้านเนิน อำเภอหล่มเก่า จังหวัดเพชรบูรณ์
(ขนาดกลาง ๑๒ อัตรา)

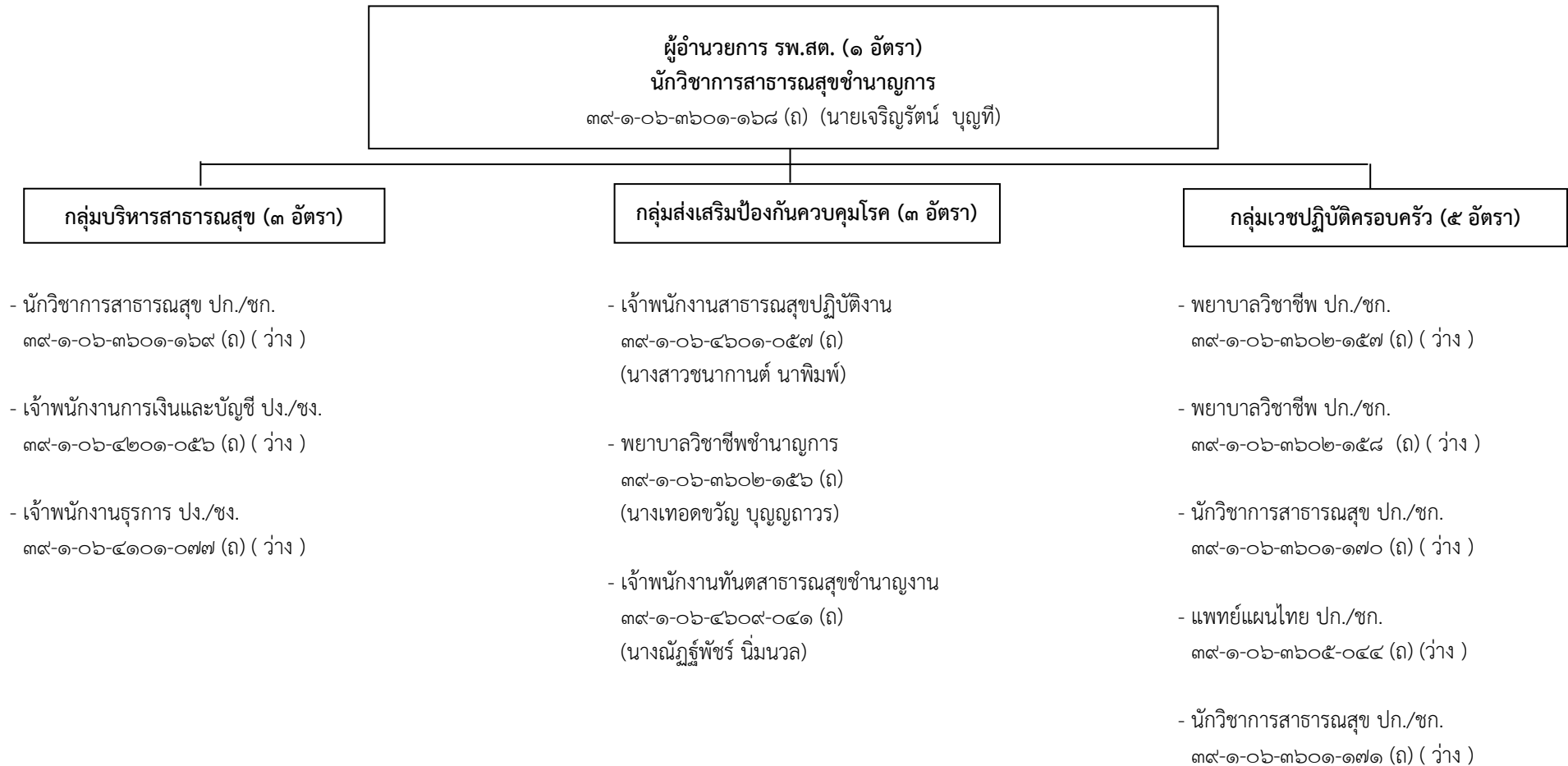

๕๑. โครงสร้างและอัตรากำลังบุคลากร โรงพยาบาลส่งเสริมสุขภาพตำบลห้วยมะยม ตำบลนาแซง อำเภอหล่มเก่า จังหวัดเพชรบูรณ์
(ขนาดกลาง ๑๒ อัตรา)

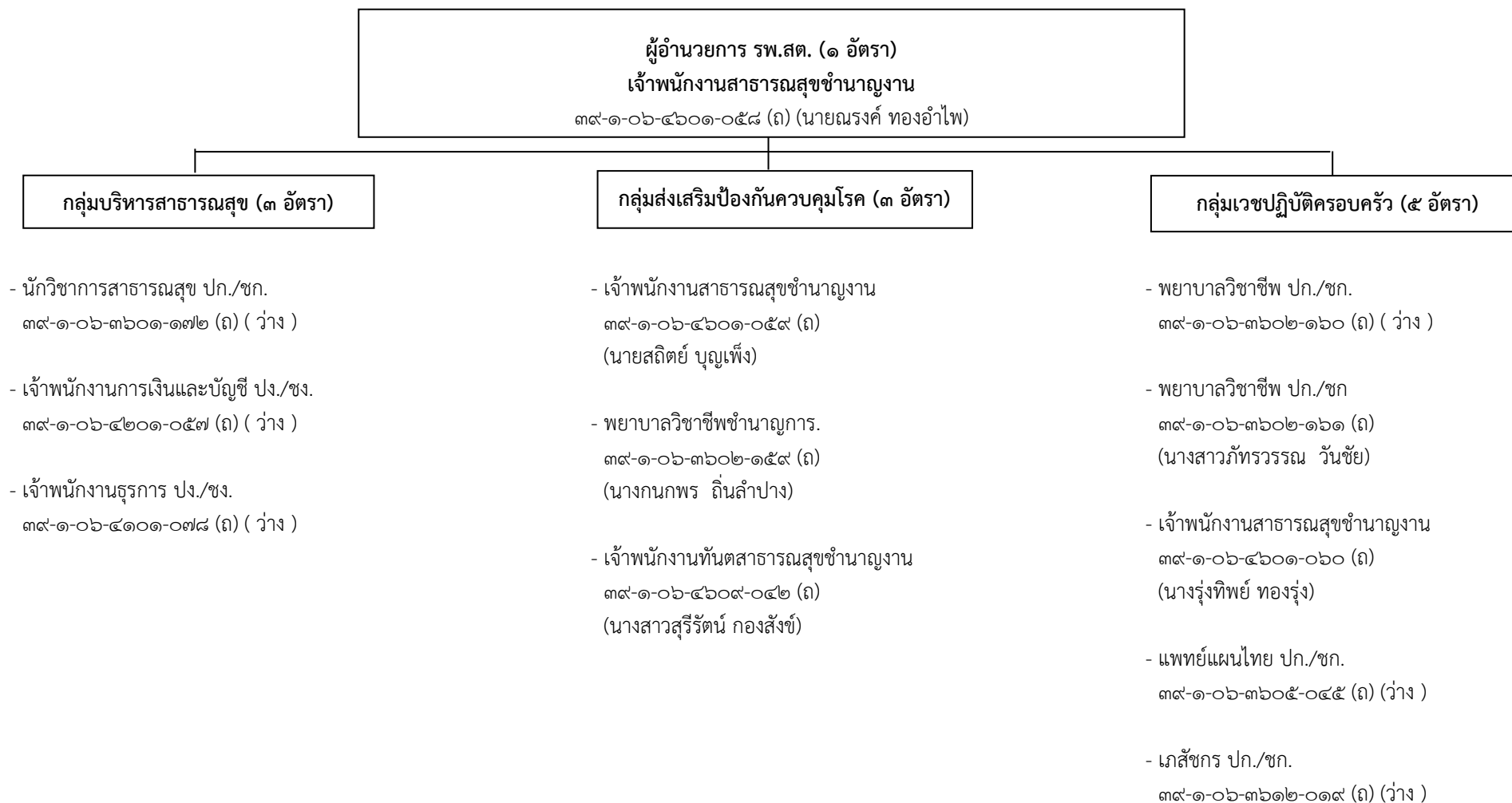

๕๒. โครงสร้างและอัตรากำลังบุคลากร โรงพยาบาลส่งเสริมสุขภาพตำบลนาเกาะ ตำบลนาเกาะ อำเภอหล่มเก่า จังหวัดเพชรบูรณ์
(ขนาดเล็ก ๗ อัตรา)

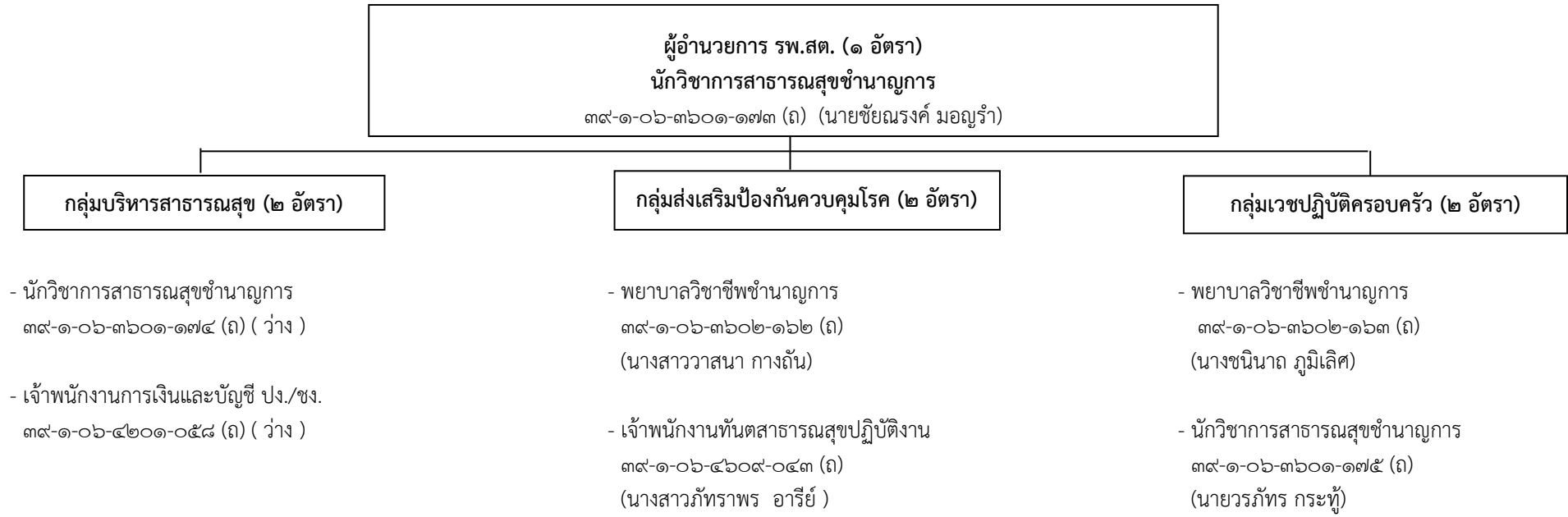

๕๓. โครงสร้างและอัตรากำลังบุคลากร โรงพยาบาลส่งเสริมสุขภาพตำบลวังบาล ตำบลวังบาล อำเภอหล่มเก่า จังหวัดเพชรบูรณ์
(ขนาดกลาง ๑๒ อัตรา)

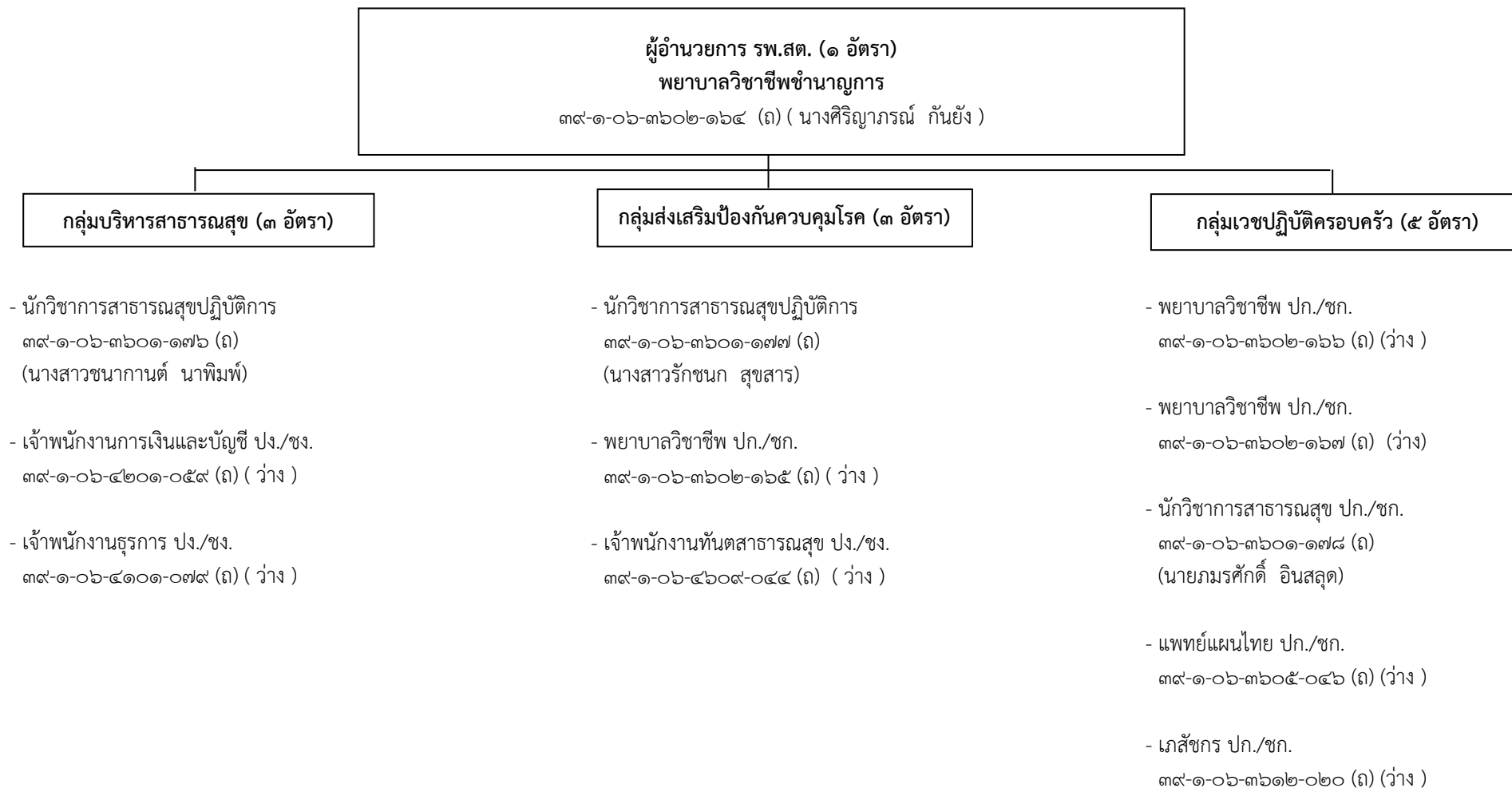

๕๔. โครงสร้างและอัตรากำลังบุคลากร โรงพยาบาลส่งเสริมสุขภาพตำบลห้วยห้อย ตำบลวังบาล อำเภอห่มเกล้า จังหวัดเพชรบูรณ์
(ขนาดเล็ก ๗ อัตรา)

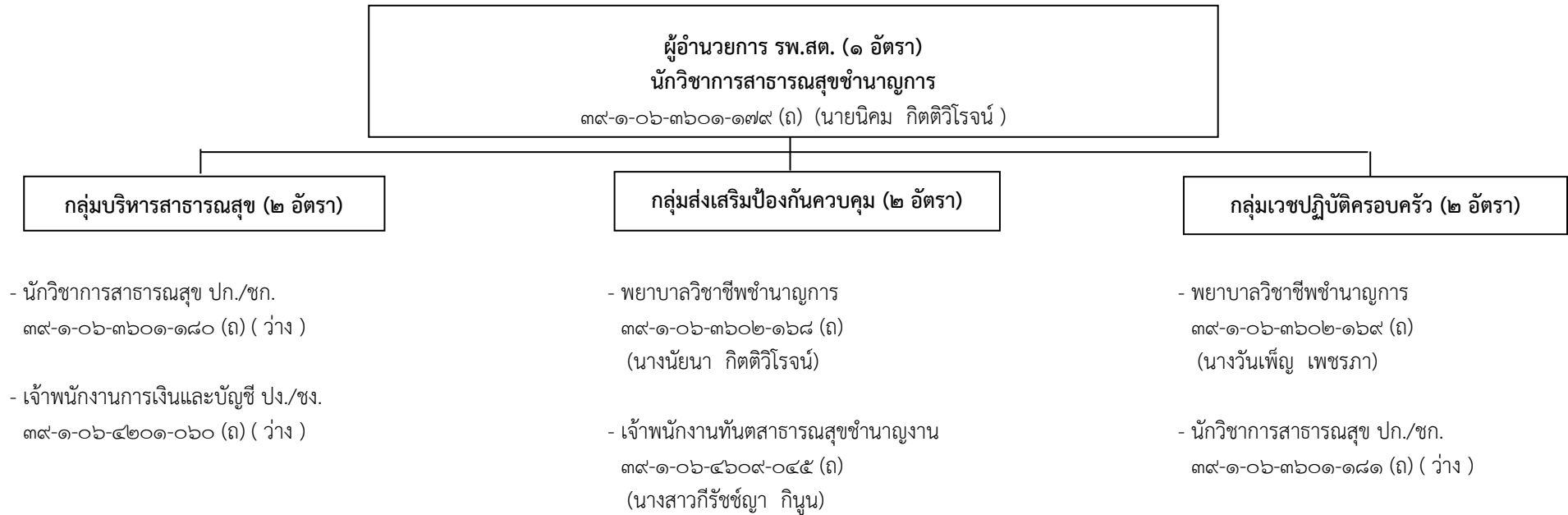

๕๕. โครงสร้างและอัตรากำลังบุคลากร โรงพยาบาลส่งเสริมสุขภาพตำบลทับเบิก ตำบลวังบาล อำเภอหล่มเก่า จังหวัดเพชรบูรณ์
(ขนาดกลาง ๑๒ อัตรา)

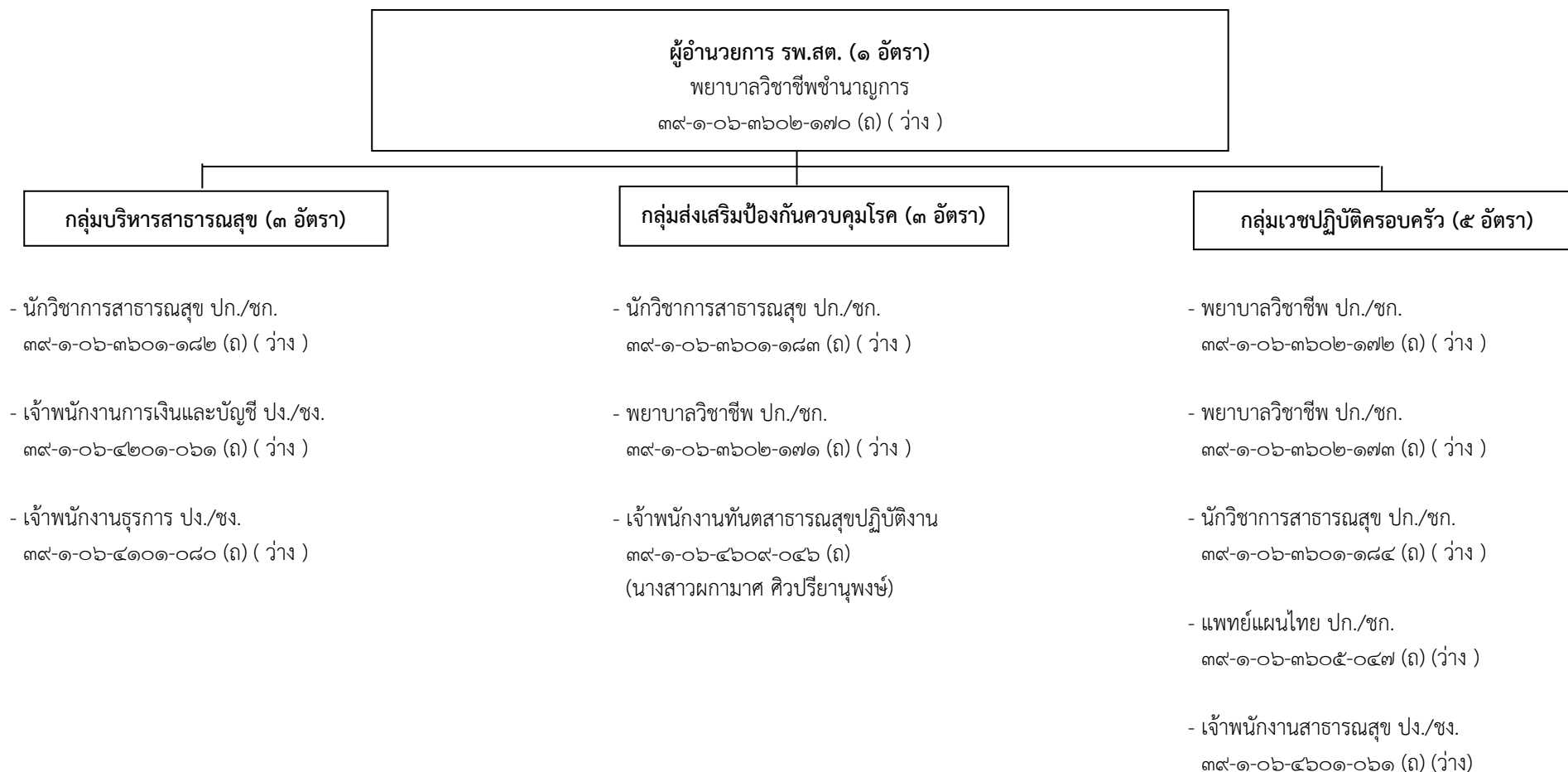

๕๖. โครงสร้างและอัตรากำลังบุคลากร โรงพยาบาลส่งเสริมสุขภาพตำบลสงเปลือย ตำบลศิลา อำเภอห่มเกล้า จังหวัดเพชรบูรณ์
(ขนาดกลาง ๑๒ อัตรา)

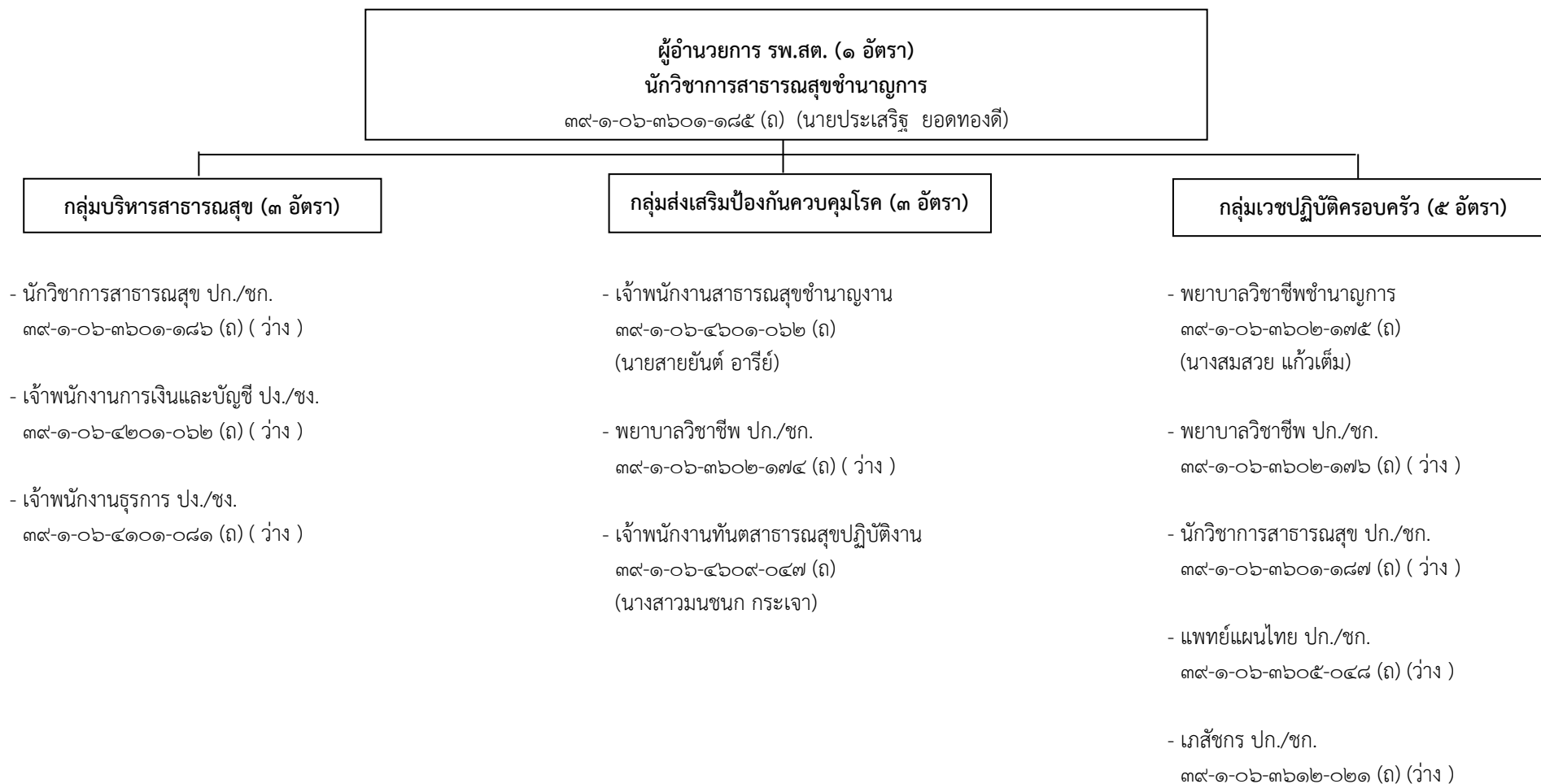

๕๗. โครงสร้างและอัตรากำลังบุคลากร โรงพยาบาลส่งเสริมสุขภาพตำบลอู่เมะทาด ตำบลศิลา อำเภอห่มเกล้า จังหวัดเพชรบูรณ์
(ขนาดกลาง ๑๒ อัตรา)

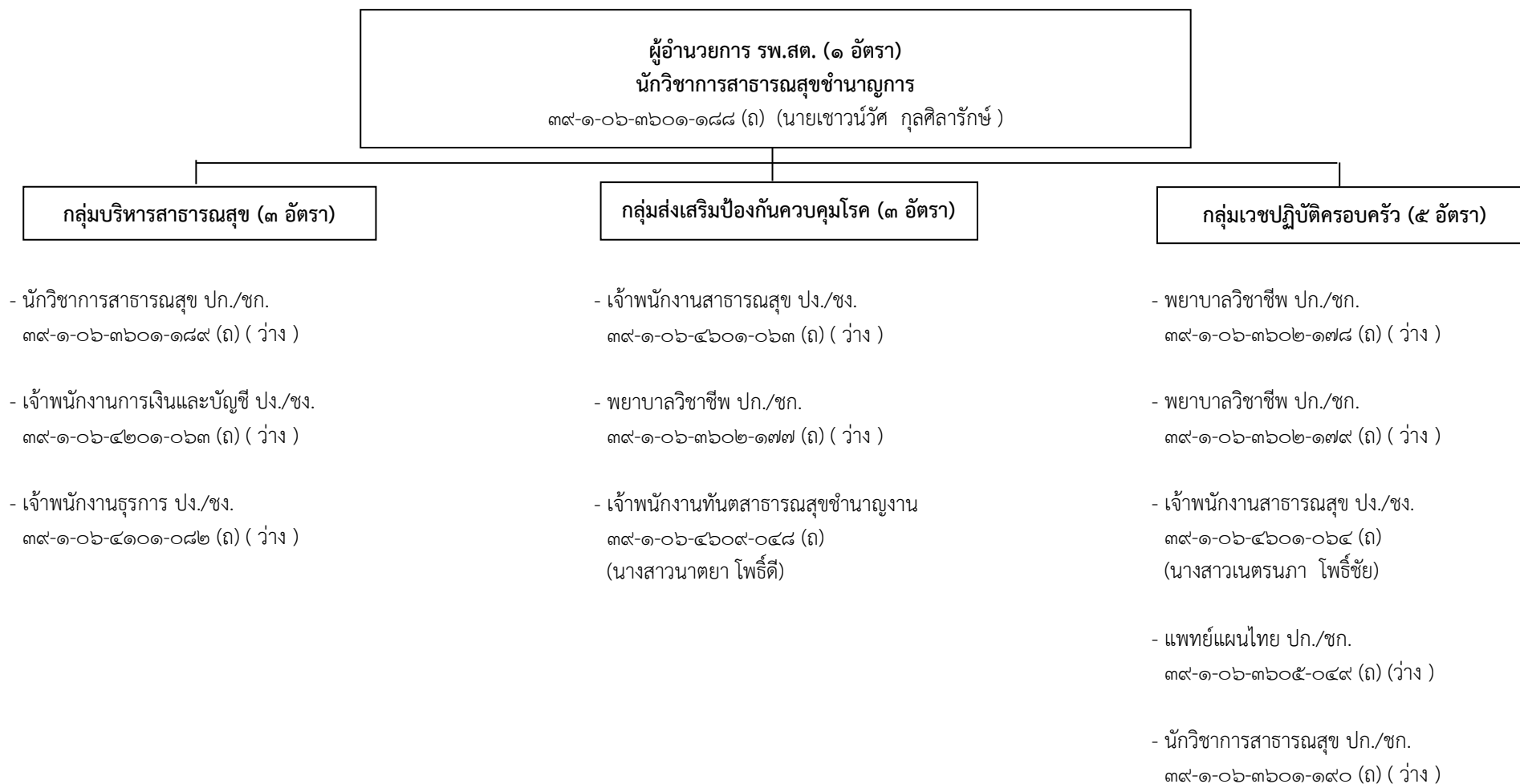

๕๘. โครงสร้างและอัตรากำลังบุคลากร โรงพยาบาลส่งเสริมสุขภาพตำบลตาดกลอย ตำบลตาดกลอย อำเภอหล่มเก่า จังหวัดเพชรบูรณ์
(ขนาดกลาง ๑๒ อัตรา)

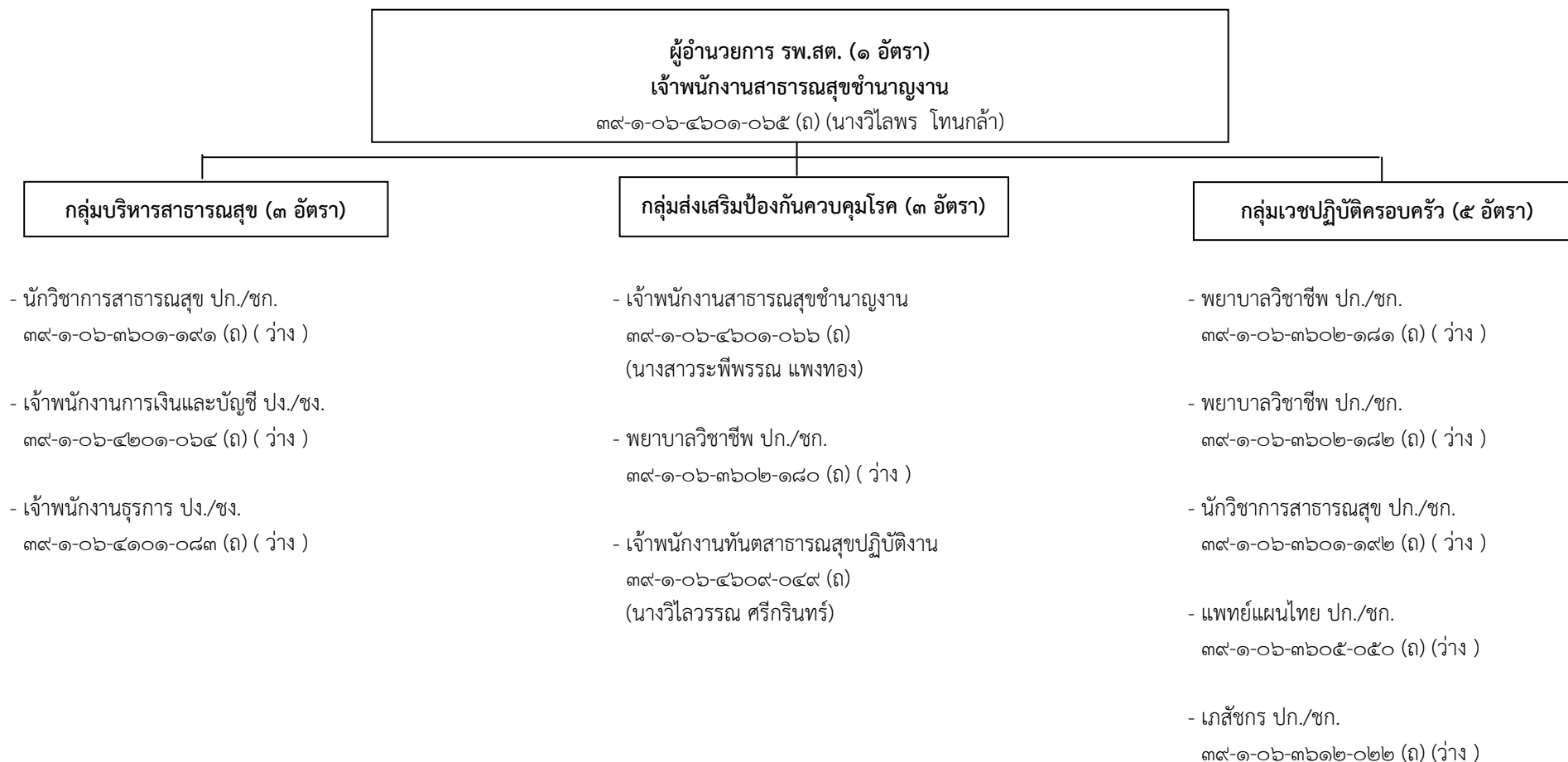

๕๙. โครงสร้างและอัตรากำลังบุคลากร โรงพยาบาลส่งเสริมสุขภาพตำบลวังขอน ตำบลตาตกลอย อำเภอห่มเกล้า จังหวัดเพชรบูรณ์
(ขนาดเล็ก ๗ อัตรา)

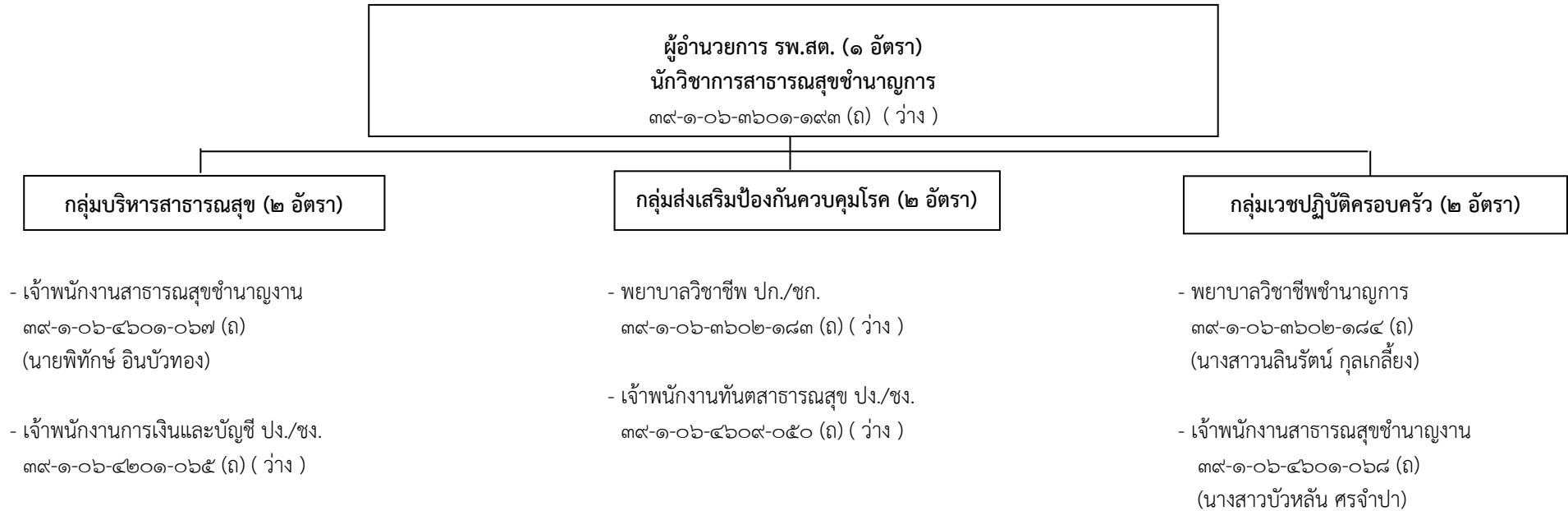

๖๐. โครงสร้างและอัตรากำลังบุคลากร โรงพยาบาลส่งเสริมสุขภาพตำบลหินฮาว ตำบลหินฮาว อำเภอหล่มเก่า จังหวัดเพชรบูรณ์
(ขนาดเล็ก ๗ อัตรา)

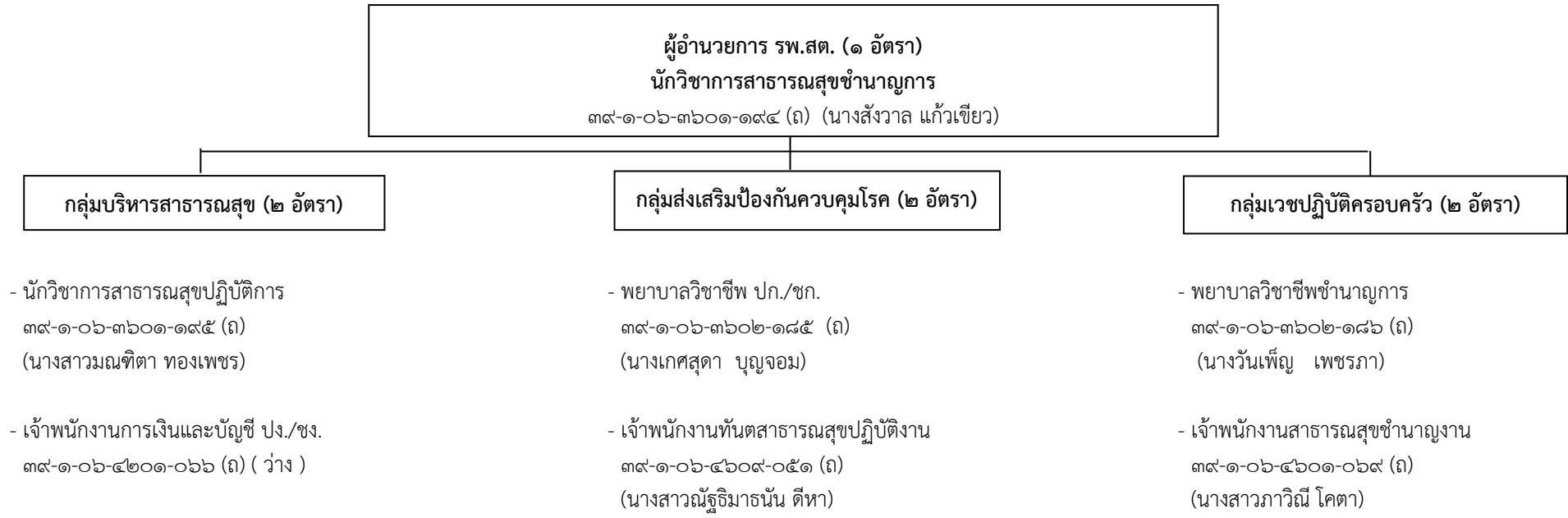

๖๑. โครงสร้างและอัตรากำลังบุคลากร โรงพยาบาลส่งเสริมสุขภาพตำบลท่าผู่ ตำบลหินขาว อำเภอหล่มเก่า จังหวัดเพชรบูรณ์
(ขนาดเล็ก ๗ อัตรา)

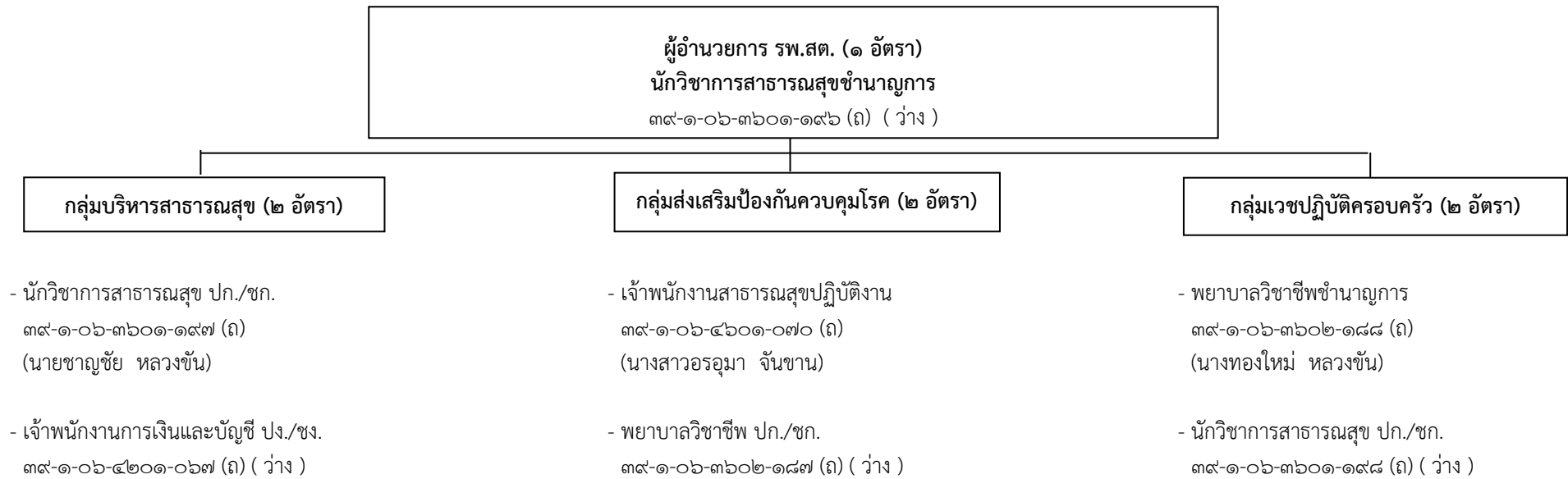

๖๒. โครงสร้างและอัตรากำลังบุคลากร โรงพยาบาลส่งเสริมสุขภาพตำบลหนองยาว ตำบลหินฮาว อำเภอห้วยเม็ก จังหวัดเพชรบูรณ์
(ขนาดกลาง ๑๒ อัตรา)

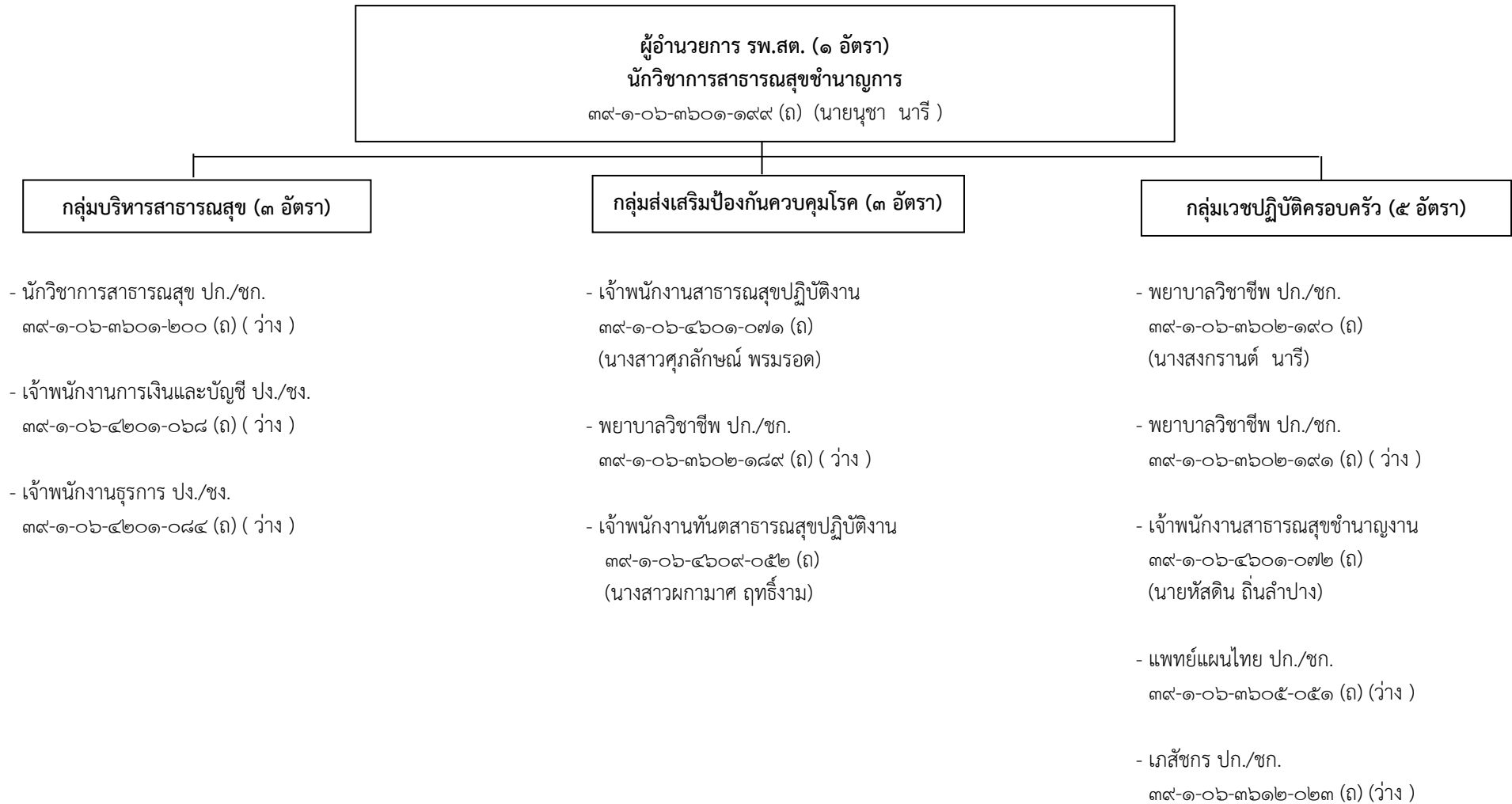

11. บัญชีแสดงจัดคนลงสู่ตำแหน่งและการกำหนดเลขที่ตำแหน่งในส่วนราชการ

ที่	ชื่อ-สกุล	คุณวุฒิการศึกษา	กรอบอัตราเก่าเดิม			กรอบอัตรากำลังใหม่			เงินเดือน	เงินประจำตำแหน่ง		หมายเหตุ
			เลขที่ตำแหน่ง	ตำแหน่ง	ระดับ	เลขที่ตำแหน่ง	ตำแหน่ง	ระดับ		เงินประจำตำแหน่ง	เงินค่าตอบแทน/ เงินเพิ่มอื่นๆ	
ผู้บริหาร												
1	นางนฤมล วรกลม	กศ.ม.การบริหารการศึกษามหาบัณฑิต	391001101001	ปลัดอบจ. (นักบริหารงานท้องถิ่น)	สูง	391001101001	ปลัดอบจ. (นักบริหารงานท้องถิ่น)	สูง	965,400 (80,450 × 12)	120,000 (10,000 × 12)	120,000 (10,000 × 12)	1,205,400
2	ส.ต.ท.เสน่ห์ อินการทุม	ปร.ม.การปกครองท้องถิ่น	391001101002	รองปลัดอบจ. (นักบริหารงานท้องถิ่น)	สูง	391001101002	รองปลัดอบจ. (นักบริหารงานท้องถิ่น)	สูง	729,960 (60,830 × 12)	120,000 (10,000 × 12)	120,000 (10,000 × 12)	969,960
3	นายวันเฉลิม เพ่งพินิจ	น.ม.นิติศาสตรมหาบัณฑิต	391001101003	รองปลัดอบจ. (นักบริหารงานท้องถิ่น)	กลาง	391001101003	รองปลัดอบจ. (นักบริหารงานท้องถิ่น)	กลาง	618,240 (51,520 × 12)	67,200 (5,600 × 12)	67,200 (5,600 × 12)	752,640
สำนักปลัดองค์การบริหารส่วนจังหวัด 01												
ข้าราชการ												
4	นายวุฒิพงษ์ ศรีศิลป์	ป.ร.ด.เอเชียตะวันออกเฉียงใต้ศึกษา	391012101001	หัวหน้าสำนักปลัด (อำนวยการท้องถิ่น)	กลาง	391012101001	หัวหน้าสำนักปลัด (อำนวยการท้องถิ่น)	กลาง	437,400 (36,450 × 12)	67,200 (5,600 × 12)	67,200 (5,600 × 12)	571,800
5	นายสมบุญรณ์ ฤทธิเลิศ	ร.ม.รัฐศาสตรมหาบัณฑิต	391012101002	หัวหน้าฝ่ายบริหารงานทั่วไป (อำนวยการท้องถิ่น)	ต้น	391012101002	หัวหน้าฝ่ายบริหารงานทั่วไป (อำนวยการท้องถิ่น)	ต้น	483,120 (40,260 × 12)	18,000 (1,500 × 12)	-	501,120
6	นายวิชัย ผดุงนิภ	ร.ม.รัฐศาสตรมหาบัณฑิต	391012101004	หัวหน้าฝ่ายส่งเสริมการท่องเที่ยว (อำนวยการท้องถิ่น)	ต้น	391012101003	หัวหน้าฝ่ายส่งเสริมการท่องเที่ยว (อำนวยการท้องถิ่น)	ต้น	593,760 (49,480 × 12)	18,000 (1,500 × 12)	-	611,760
7			391012105001	หัวหน้าฝ่ายสวัสดิการสังคม (อำนวยการท้องถิ่น)	ต้น	391012105001	หัวหน้าฝ่ายสวัสดิการสังคม (อำนวยการท้องถิ่น)	ต้น	393,600 (ค่ากลางเงินเดือน)	18,000 (1,500 × 12)	-	(ว่างเดิม) 411,600
8	น.ส.นันทวัน จันชนะ	บธ.ม.บริหารธุรกิจมหาบัณฑิต	391013101001	นักจัดการงานทั่วไป	ปก./ชก.	391013101001	นักจัดการงานทั่วไป	ปก./ชก.	442,320 (36,860 × 12)	-	-	442,320
9	นางธัญสินี จตุพจน์	ร.ม.รัฐศาสตรมหาบัณฑิต	391013101002	นักจัดการงานทั่วไป	ปก./ชก.	391013101002	นักจัดการงานทั่วไป	ปก./ชก.	389,400 (32,450 × 12)	-	-	389,400
10	น.ส.ศิวริน อินทรศร	ศศ.บ.ศิลปศาสตรบัณฑิต	391013101003	นักจัดการงานทั่วไป	ปก./ชก.	391013101003	นักจัดการงานทั่วไป	ปก./ชก.	475,560 (39,630 × 12)	-	-	475,560

ที่	ชื่อ-สกุล	คุณวุฒิการศึกษา	กรอบอัตราเก่าเดิม			กรอบอัตรากำลังใหม่			เงินเดือน	เงินประจำตำแหน่ง		หมายเหตุ
			เลขที่ตำแหน่ง	ตำแหน่ง	ระดับ	เลขที่ตำแหน่ง	ตำแหน่ง	ระดับ		เงินประจำตำแหน่ง	เงินค่าตอบแทน/ เงินเพิ่มอื่นๆ	
11	นางจินตนา เทียมเมือง	น.ม.นิติศาสตรมหาบัณฑิต	391013105001	นิติกร	ชพ.	391013105001	นิติกร	ชพ.	558,720 (46,560 × 12)	-	-	558,720
12	ว่าที่ ร.ต.หญิงกนกวรรณ กลุมล	น.บ.นิติศาสตรบัณฑิต	391013105004	นิติกร	ปก./ชก.	391013105002	นิติกร	ปก./ชก.	222,240 (18,520 × 12)	-	-	222,240
13	นายวัชรพงศ์ เมตตา	วท.บ.เทคโนโลยีสารสนเทศ	391013106001	นักวิชาการคอมพิวเตอร์	ปก./ชก.	391013106001	นักวิชาการคอมพิวเตอร์	ปก./ชก.	299,640 (24,970 × 12)	-	-	299,640
14	น.ส.ณิรินทร์รดา บุญหล้า	วท.ม.การจัดการทรัพยากรธรรมชาติและสิ่งแวดล้อม	391013302001	นักพัฒนาการท่องเที่ยว	ปก./ชก.	391013302001	นักพัฒนาการท่องเที่ยว	ปก./ชก.	229,920 (19,160 × 12)	-	-	229,920
15			-	-	-	391013401001	นักวิชาการเกษตร	ปก./ชก.	-	-	-	(กำหนดเพิ่ม)
16	น.ส.บุญศิริ โดสมภพสันติ	ร.บ.รัฐศาสตรบัณฑิต	391013801001	นักพัฒนาชุมชน	ปก./ชก.	391013801001	นักพัฒนาชุมชน	ปก./ชก.	382,560 (31,880 × 12)	-	-	382,560
17			391013802001	นักสังคมสงเคราะห์	ปก./ชก.	391013802001	นักสังคมสงเคราะห์	ปก./ชก.	355,320 (ค่ากลางเงินเดือน)	-	-	(ยุบเลิก 67)
18	น.ส.ศรีสุดา อินทะ	ร.บ.รัฐศาสตรบัณฑิต	391014101001	เจ้าพนักงานธุรการ	ปง./ชง.	391014101001	เจ้าพนักงานธุรการ	ปง./ชง.	453,480 (37,790 × 12)	-	-	453,480
19	น.ส.ลักขมณ มานุษ	บธ.บ.การตลาด	391014101002	เจ้าพนักงานธุรการ	ปง./ชง.	391014101002	เจ้าพนักงานธุรการ	ปง./ชง.	178,200 (14,850 × 12)	-	-	178,200
20	นางทิพย์พากรณ์ กันเผือก	ปร.ม.รัฐประศาสนศาสตรมหาบัณฑิต	391014101003	เจ้าพนักงานธุรการ	ปง./ชง.	391014101003	เจ้าพนักงานธุรการ	ปง./ชง.	229,200 (19,100 × 12)	-	-	229,200
21	นายอภิรักษ์ เก่งขุนทด	ร.บ.รัฐศาสตรบัณฑิต	391014101004	เจ้าพนักงานธุรการ	ปง./ชง.	391014101004	เจ้าพนักงานธุรการ	ปง./ชง.	140,400 (11,700 × 12)	-	-	140,400
22	น.ส.นิตยร์ดี วัจศิริ	ปวส.คอมพิวเตอร์ธุรกิจ	391014101005	เจ้าพนักงานธุรการ	ปง./ชง.	391014101005	เจ้าพนักงานธุรการ	ปง./ชง.	282,240 (23,520 × 12)	-	-	282,240
23	น.ส.นิภาพร แก้วบาง	บธ.บ.การจัดการ	391014101006	เจ้าพนักงานธุรการ	ปง./ชง.	391014101006	เจ้าพนักงานธุรการ	ปง./ชง.	181,680 (15,140 × 12)	-	-	181,680

ที่	ชื่อ-สกุล	คุณวุฒิการศึกษา	กรอบอัตราค่าจ้างเดิม			กรอบอัตราค่าจ้างใหม่			เงินเดือน	เงินประจำตำแหน่ง		หมายเหตุ
			เลขที่ตำแหน่ง	ตำแหน่ง	ระดับ	เลขที่ตำแหน่ง	ตำแหน่ง	ระดับ		เงินประจำตำแหน่ง	เงินค่าตอบแทน/ เงินเพิ่มอื่นๆ	
24	น.ส.ชุตินันท์ บุญยืน	ศาสตรบัณฑิต สาขาบริหารการคลัง	391014101007	เจ้าพนักงานธุรการ	ปง./ชง.	391014101007	เจ้าพนักงานธุรการ	ปง./ชง.	140,400 (11,700 × 12)	-	-	140,400
25	น.ส.สิริพร จงรักษ์	บธ.บ.บริหารการตลาด	391014302001	เจ้าพนักงานส่งเสริมการท่องเที่ยว	ปง./ชง.	391014302001	เจ้าพนักงานส่งเสริมการท่องเที่ยว	ปง./ชง.	165,120 (13,760 × 12)	-	-	165,120
26	นายเรวัฒน์ ขุนแก้วดิยะสกุล	ศศ.บ.รัฐประศาสนศาสตรบัณฑิต	391014805001	เจ้าพนักงานป้องกันและบรรเทาสาธารณภัย	ปง./ชง.	391014805001	เจ้าพนักงานป้องกันและบรรเทาสาธารณภัย	ปง./ชง.	406,440 (33,870 × 12)	-	-	406,440
27	นายชัยณรงค์ โชติวัฒน์พัฒนพงศ์	ร.บ.การปกครองท้องถิ่น	391014805002	เจ้าพนักงานป้องกันและบรรเทาสาธารณภัย	ปง./ชง.	391014805002	เจ้าพนักงานป้องกันและบรรเทาสาธารณภัย	ปง./ชง.	275,040 (22,920 × 12)	-	-	275,040
28	นายประสิทธิ์ชัย แหวนขุม	ม.3	3	พนักงานขับรถยนต์	-	3	พนักงานขับรถยนต์	-	336,360 (28,030 × 12)	-	-	336,360
29	น.ส.ปิยะนุช เกษสี	บธ.บ.การจัดการธุรกิจ	-	ผู้ช่วยนักจัดการงานทั่วไป	-	-	ผู้ช่วยนักจัดการงานทั่วไป	-	180,000 (15,000 × 12)	-	-	180,000
30	นายธนวัฒน์ นิลขาว	วิทยาศาสตร์บัณฑิต	-	ผู้ช่วยนักจัดการงานทั่วไป	-	-	ผู้ช่วยนักจัดการงานทั่วไป	-	180,000 (15,000 × 12)	-	-	180,000
31	น.ส.อภิญา สมิพันธ์	น.บ.นิติศาสตรบัณฑิต	-	ผู้ช่วยนิติกร	-	-	ผู้ช่วยนิติกร	-	180,000 (15,000 × 12)	-	-	180,000
32	นายฤทธิภูมิ ชุ่มเย็น	วท.บ.วิทยาการคอมพิวเตอร์	-	ผู้ช่วยนักวิชาการคอมพิวเตอร์	-	-	ผู้ช่วยนักวิชาการคอมพิวเตอร์	-	180,000 (15,000 × 12)	-	-	180,000
33	น.ส.อาริยา กิณยืน	น.บ.นิติศาสตรบัณฑิต	-	ผู้ช่วยเจ้าพนักงานธุรการ	-	-	ผู้ช่วยเจ้าพนักงานธุรการ	-	216,720 (18,060 × 12)	-	-	216,720
34	น.ส.พนมรุ้ง ตันเพชร	ร.บ.รัฐศาสตรบัณฑิต	-	ผู้ช่วยเจ้าพนักงานธุรการ	-	-	ผู้ช่วยเจ้าพนักงานธุรการ	-	138,000 (11,500 × 12)	-	-	138,000
35	น.ส.ฉกรทิพย์ มีแสงแก้ว	วท.บ.เทคโนโลยีคอมพิวเตอร์อุตสาหกรรม	-	ผู้ช่วยเจ้าพนักงานธุรการ	-	-	ผู้ช่วยเจ้าพนักงานธุรการ	-	210,240 (17,520 × 12)	-	-	210,240

ที่	ชื่อ-สกุล	คุณวุฒิการศึกษา	กรอบอัตราเก่าเดิม			กรอบอัตรากำลังใหม่			เงินเดือน	เงินประจำตำแหน่ง		หมายเหตุ
			เลขที่ตำแหน่ง	ตำแหน่ง	ระดับ	เลขที่ตำแหน่ง	ตำแหน่ง	ระดับ		เงินประจำตำแหน่ง	เงินค่าตอบแทน/ เงินเพิ่มอื่นๆ	
36	นายชนาวุฒิ เจริญพานิช	ร.บ.รัฐประศาสนศาสตรบัณฑิต	-	ผู้ช่วยเจ้าพนักงานธุรการ	-	-	ผู้ช่วยเจ้าพนักงานธุรการ	-	212,400 (17,700 × 12)	-	-	212,400
37			-	-	-	-	ผู้ช่วยนายช่างไฟฟ้า	-	-	-	-	(กำหนดเพิ่ม)
38	นายอมร ใจรักษ์	ม.3	-	พนักงานขับรถยนต์	-	-	พนักงานขับรถยนต์	-	128,880 (10,740 × 12)	-	-	128,880
39	นายอุทัย แสงนง	ป.6	-	พนักงานขับรถยนต์	-	-	พนักงานขับรถยนต์	-	127,680 (10,640 × 12)	-	-	127,680
40	นางลำดวน นักระบำ	ม.6	-	พนักงานทำความสะอาด	-	-	พนักงานทำความสะอาด	-	108,000 (9,000 × 12)	-	-	108,000
41	นางนันทพร พรหมหมื่น	ม.6	-	พนักงานทำความสะอาด	-	-	พนักงานทำความสะอาด	-	108,000 (9,000 × 12)	-	-	108,000
42	นางขวัญดาว สีทา	ม.3	-	พนักงานทำความสะอาด	-	-	พนักงานทำความสะอาด	-	108,000 (9,000 × 12)	-	-	108,000
43	นางบุญมี อิกะ	ป.6	-	พนักงานทำความสะอาด	-	-	พนักงานทำความสะอาด	-	108,000 (9,000 × 12)	-	-	108,000
44	นายสังเวียน แก้วปิ่น	ม.6	-	พนักงานทำความสะอาด	-	-	พนักงานทำความสะอาด	-	108,000 (9,000 × 12)	-	-	108,000
45	นางชรินดา คำอินทร์	ม.6	-	พนักงานทำความสะอาด	-	-	พนักงานทำความสะอาด	-	108,000 (9,000 × 12)	-	-	108,000
46	นายณรงค์ มิ่งขวัญ	ป.6	-	พนักงานทำความสะอาด	-	-	พนักงานทำความสะอาด	-	108,000 (9,000 × 12)	-	-	108,000
47	นายกมล ต่วนโต	ป.6	-	พนักงานทำความสะอาด	-	-	พนักงานทำความสะอาด	-	108,000 (9,000 × 12)	-	-	108,000
48	ว่าที่ ร.ต.เกรียงศักดิ์ ชนะชาวี	ครุศาสตร์	-	บริกร	-	-	บริกร	-	108,000 (9,000 × 12)	-	-	108,000

ที่	ชื่อ-สกุล	คุณวุฒิการศึกษา	กรอบอัตราเก่าเดิม			กรอบอัตรากำลังใหม่			เงินเดือน	เงินประจำตำแหน่ง		หมายเหตุ
			เลขที่ตำแหน่ง	ตำแหน่ง	ระดับ	เลขที่ตำแหน่ง	ตำแหน่ง	ระดับ		เงินประจำตำแหน่ง	เงินค่าตอบแทน/ เงินเพิ่มอื่นๆ	
49	นายชาญวิทย์ จงทัน	ป.6	-	บริกร (คนพิการ)	-	-	บริกร (คนพิการ)	-	108,000 (9,000 × 12)	-	-	108,000
50	นายคณัย บุญปล้อง	ม.6	-	พนักงานขับรถยนต์	-	-	พนักงานขับรถยนต์	-	108,000 (9,000 × 12)	-	-	108,000
51	นายธีรวัฒน์ ชมชื่น	ม.3	-	พนักงานขับรถยนต์	-	-	พนักงานขับรถยนต์	-	108,000 (9,000 × 12)	-	-	108,000
52	นายสมพงษ์ สีทา	ป.6	-	คนสวน	-	-	คนสวน	-	108,000 (9,000 × 12)	-	-	108,000
53	นายสาธิต หล้าพล้อย	ม.3	-	คนสวน	-	-	คนสวน	-	108,000 (9,000 × 12)	-	-	108,000
54	นายไสว ไชปลา	ป.4	-	คนสวน	-	-	คนสวน	-	108,000 (9,000 × 12)	-	-	108,000
55	นายพิศณุ ธิกะ	ป.6	-	คนสวน	-	-	คนสวน	-	108,000 (9,000 × 12)	-	-	108,000
56	นายสมาน ไชยปัญญา	ป.3	-	คนสวน	-	-	คนสวน	-	108,000 (9,000 × 12)	-	-	108,000
สำนักงานเลขาธิการองค์การบริหารส่วนจังหวัด 02												
ข้าราชการ												
57	นายสิทธิชัย อินทร์บุญ	ร.ม.รัฐศาสตรมหาบัณฑิต	391022101005	เลขานุการองค์การบริหารส่วนจังหวัด (อำนวยการท้องถิ่น)	กลาง	391022101004	เลขานุการองค์การบริหารส่วนจังหวัด (อำนวยการท้องถิ่น)	กลาง	558,720 (46,560 × 12)	-	-	558,720
58	นางกมลวรรณ นามวงษ์	ร.ม.รัฐศาสตรมหาบัณฑิต	391022101008	หัวหน้าฝ่ายกิจการคณะผู้บริหาร (อำนวยการท้องถิ่น)	ต้น	391022101005	หัวหน้าฝ่ายกิจการคณะผู้บริหาร (อำนวยการท้องถิ่น)	ต้น	557,880 (46,490 × 12)	-	-	557,880
59	นางบุญสิตา คำมา	ศศ.บ.การจัดการทั่วไป	391022101006	หัวหน้าฝ่ายการประชุม (อำนวยการท้องถิ่น)	ต้น	391022101006	หัวหน้าฝ่ายการประชุม (อำนวยการท้องถิ่น)	ต้น	506,520 (42,210 × 12)	-	-	506,520
60	นางวิไลพร ชะนะภักดิ์	ปร.ม.รัฐประศาสนศาสตรมหาบัณฑิต	391022101007	หัวหน้าฝ่ายกิจการสภา (อำนวยการท้องถิ่น)	ต้น	391022101007	หัวหน้าฝ่ายกิจการสภา (อำนวยการท้องถิ่น)	ต้น	548,880 (45,740 × 12)	-	-	548,880

ที่	ชื่อ-สกุล	คุณวุฒิการศึกษา	กรอบอัตราเก่าเดิม			กรอบอัตรากำลังใหม่			เงินเดือน	เงินประจำตำแหน่ง		หมายเหตุ
			เลขที่ตำแหน่ง	ตำแหน่ง	ระดับ	เลขที่ตำแหน่ง	ตำแหน่ง	ระดับ		เงินประจำตำแหน่ง	เงินค่าตอบแทน/ เงินเพิ่มอื่นๆ	
61			391023101004	นักจัดการงานทั่วไป	ปก./ชก.	391023101004	นักจัดการงานทั่วไป	ปก./ชก.	355,320 (ค่ากลางเงินเดือน)	-	-	(ว่างเดิม) 355,320
62	นายวิทยา เกตุขุรา	วท.บ.วิทยาการคอมพิวเตอร์	391023101006	นักจัดการงานทั่วไป	ปก./ชก.	391023101005	นักจัดการงานทั่วไป	ปก./ชก.	207,480 (17,290 x 12)	-	-	207,480
63	น.ส.สุคนธ์นันท์ ตะกรุดโถม	ศศ.บ.การจัดการทั่วไป	391023101007	นักจัดการงานทั่วไป	ปก./ชก.	391023101006	นักจัดการงานทั่วไป	ปก./ชก.	349,320 (29,110 x 12)	-	-	349,320
64	นางเตือนใจ เพอร์สซัวร์	ศศ.บ.การจัดการทั่วไป	391024101008	เจ้าพนักงานธุรการ	ปง./ชง.	391024101008	เจ้าพนักงานธุรการ	ปง./ชง.	460,560 (38,380 x 12)	-	-	460,560
65	นางจินตนา โสภากาศ	วท.บ.วิทยาการคอมพิวเตอร์	391024101009	เจ้าพนักงานธุรการ	ปง./ชง.	391024101009	เจ้าพนักงานธุรการ	ปง./ชง.	302,280 (25,190 x 12)	-	-	302,280
66			391024101010	เจ้าพนักงานธุรการ	ปง./ชง.	391024101010	เจ้าพนักงานธุรการ	ปง./ชง.	297,900 (ค่ากลางเงินเดือน)	-	-	(ว่างเดิม) 297,900
	พนักงานจ้าง											
67	น.ส.ณภักษ์ เพิ่มมี	บช.ช.บัญชีบัณฑิต	-	ผู้ช่วยนักจัดการงานทั่วไป	-	-	ผู้ช่วยนักจัดการงานทั่วไป	-	180,000 (15,000 x 12)	-	-	180,000
68	นายประจักษ์ อินโต	ร.บ.รัฐประศาสนศาสตรบัณฑิต	-	ผู้ช่วยนักจัดการงานทั่วไป	-	-	ผู้ช่วยนักจัดการงานทั่วไป	-	180,000 (15,000 x 12)	-	-	180,000
69	น.ส.มลิวลัย ใจทัศน์	บธ.บ.การจัดการทั่วไป	-	ผู้ช่วยเจ้าพนักงานธุรการ	-	-	ผู้ช่วยเจ้าพนักงานธุรการ	-	254,880 (21,240 x 12)	-	-	254,880
70			-	พนักงานขับรถยนต์	-	-	ผู้ช่วยเจ้าพนักงานธุรการ	-	-	-	-	(กำหนดเพิ่ม)
71	นายวุฒินันท์ นิ่มนวล	ม.6	-	พนักงานขับรถยนต์	-	-	พนักงานขับรถยนต์	-	112,800 (9,400 x 12)	-	-	112,800
72	นายสุกิจ อารมย์	ปวส.ช่างกล	-	พนักงานขับรถยนต์	-	-	พนักงานขับรถยนต์	-	128,880 (10,740 x 12)	-	-	128,880
73			-	พนักงานขับรถยนต์	-	-		-	-	-	-	(ยุบเลิก 67)

ที่	ชื่อ-สกุล	คุณวุฒิการศึกษา	กรอบอัตราเก่าเดิม			กรอบอัตรากำลังใหม่			เงินเดือน	เงินประจำตำแหน่ง		หมายเหตุ
			เลขที่ตำแหน่ง	ตำแหน่ง	ระดับ	เลขที่ตำแหน่ง	ตำแหน่ง	ระดับ		เงินประจำตำแหน่ง	เงินค่าตอบแทน/ เงินเพิ่มอื่นๆ	
74	นายสมส่วน เพชรขุนทด	ม.3	-	พนักงานขับรถยนต์	-	-	พนักงานขับรถยนต์	-	108,000 (9,000 x 12)	-	-	108,000
	กองคลัง 04 ข้าราชการ											
75	นายกรเอก ปานลักษณ์	บธ.ม.การบัญชีและการเงิน	391042102001	ผู้อำนวยการกองคลัง (ผู้อำนวยการท้องถิ่น)	กลาง	391042102001	ผู้อำนวยการกองคลัง (ผู้อำนวยการท้องถิ่น)	กลาง	618,240 (51,520 x 12)	-	-	618,240
76			391042102002	หัวหน้าฝ่ายเร่งรัดและจัดเก็บรายได้ (ผู้อำนวยการท้องถิ่น)	ต้น	391042102002	หัวหน้าฝ่ายเร่งรัดและจัดเก็บรายได้ (ผู้อำนวยการท้องถิ่น)	ต้น	393,600 (ค่ากลางเงินเดือน)	-	-	(ว่างเดิม) 393,600
77	นางอมรรัตน์ ผดุงนิก	การจัดการทั่วไป ,ร.ม.	391042102003	หัวหน้าฝ่ายการเงินและบัญชี (ผู้อำนวยการท้องถิ่น)	ต้น	391042102003	หัวหน้าฝ่ายการเงินและบัญชี (ผู้อำนวยการท้องถิ่น)	ต้น	749,640 (62,470 x 12)	-	-	749,640
78			391012102004	หัวหน้าฝ่ายบริหารงานคลัง (ผู้อำนวยการท้องถิ่น)	ต้น	391012102004	หัวหน้าฝ่ายบริหารงานคลัง (ผู้อำนวยการท้องถิ่น)	ต้น	393,600 (ค่ากลางเงินเดือน)	-	-	(ว่างเดิม) 393,600
79	น.ส.ชานิกา ศิริประเสริฐ	ศศ.บ.การจัดการทั่วไป	391043201001	นักวิชาการเงินและบัญชี	ปก./ชก.	391043201001	นักวิชาการเงินและบัญชี	ปก./ชก.	360,240 (30,020 x 12)	-	-	360,240
80	นางนพรัตน์ คล้ายทอง	ศศ.บ.การจัดการทั่วไป	391043201002	นักวิชาการเงินและบัญชี	ปก./ชก.	391043201002	นักวิชาการเงินและบัญชี	ปก./ชก.	584,880 (48,740 x 12)	-	-	584,880
81	นางชมพูนุท ผืนคำสาย	บธ.บ.การจัดการทั่วไป	391043201003	นักวิชาการเงินและบัญชี	ปก./ชก.	391043201003	นักวิชาการเงินและบัญชี	ปก./ชก.	506,520 (42,210 x 12)	-	-	506,520
82	นางสุพัตรา แพร่ขาว	ศศ.บ.การจัดการทั่วไป	391043201004	นักวิชาการเงินและบัญชี	ปก./ชก.	391043201004	นักวิชาการเงินและบัญชี	ปก./ชก.	442,320 (36,860 x 12)	-	-	442,320
83	นางธนพร แต่งอ่อน	ศศ.บ.การบัญชี ,กศ.ม.บริหารการศึกษา	391043201005	นักวิชาการเงินและบัญชี	ปก./ชก.	391043201005	นักวิชาการเงินและบัญชี	ปก./ชก.	506,520 (42,210 x 12)	-	-	506,520
84			391043201006	นักวิชาการเงินและบัญชี	ปก./ชก.	391043201006	นักวิชาการเงินและบัญชี	ปก./ชก.	355,320 (ค่ากลางเงินเดือน)	-	-	(ว่างเดิม) 355,320

ที่	ชื่อ-สกุล	คุณวุฒิการศึกษา	กรอบอัตราค่าจ้างเดิม			กรอบอัตราค่าจ้างใหม่			เงินเดือน	เงินประจำตำแหน่ง		หมายเหตุ
			เลขที่ตำแหน่ง	ตำแหน่ง	ระดับ	เลขที่ตำแหน่ง	ตำแหน่ง	ระดับ		เงินประจำตำแหน่ง	เงินค่าตอบแทน/ เงินเพิ่มอื่นๆ	
85	นางณัฐกฤตา โพธิ์ชัยรัตน์	บธ.ม.	391043202001	นักวิชาการคลัง	ปก./ชก.	391043202001	นักวิชาการคลัง	ปก./ชก.	382,560 (31,880 × 12)	-	-	382,560
86	สิปโทศตวรรษ มีเดช	รป.บ.รัฐประศาสนศาสตรบัณฑิต	391044101011	เจ้าพนักงานธุรการ	ปง./ชง.	391044101011	เจ้าพนักงานธุรการ	ปง./ชง.	155,640 (12,970 × 12)	-	-	155,640
87	สิปเอกวิทย์ พัวแพง	บธ.บ.การจัดการทั่วไป	391044101012	เจ้าพนักงานธุรการ	ปง./ชง.	391044101012	เจ้าพนักงานธุรการ	ปง./ชง.	249,360 (20,780 × 12)	-	-	249,360
88	น.ส.ทิชาภรณ์ แสงบุตรดี	รป.บ.การปกครองท้องถิ่น	391044101013	เจ้าพนักงานธุรการ	ปง./ชง.	391044101013	เจ้าพนักงานธุรการ	ปง./ชง.	181,680 (15,140 × 12)	-	-	181,680
89	น.ส.ศรณีย์ ไฉนจุ่น	บธ.บ.การบัญชี	391044201001	เจ้าพนักงานการเงินและบัญชี	ปง./ชง.	391044201001	เจ้าพนักงานการเงินและบัญชี	ปง./ชง.	381,120 (31,760 × 12)	-	-	381,120
90	น.ส.นวลฤดี โสดบัง	ศศ.บ.การจัดการทั่วไป	391044201002	เจ้าพนักงานการเงินและบัญชี	ปง./ชง.	391044201002	เจ้าพนักงานการเงินและบัญชี	ปง./ชง.	453,480 (37,790 × 12)	-	-	453,480
91			391044201003	เจ้าพนักงานการเงินและบัญชี	ปง./ชง.	391044201003	เจ้าพนักงานการเงินและบัญชี	ปง./ชง.	297,900 (ค่ากลางเงินเดือน)	-	-	(ว่างเดิม) 297,900
92	น.ส.อรพรรณ มั่นแย้ม	บธ.บ.การบัญชี	391044201004	เจ้าพนักงานการเงินและบัญชี	ปง./ชง.	391044201004	เจ้าพนักงานการเงินและบัญชี	ปง./ชง.	146,640 (12,220 × 12)	-	-	146,640
93			391044201006	เจ้าพนักงานการเงินและบัญชี	ปง./ชง.	391044201005	เจ้าพนักงานการเงินและบัญชี	ปง./ชง.	297,900 (ค่ากลางเงินเดือน)	-	-	(ว่างเดิม) 297,900
94			391044201007	เจ้าพนักงานการเงินและบัญชี	ปง./ชง.	391044201006	เจ้าพนักงานการเงินและบัญชี	ปง./ชง.	297,900 (ค่ากลางเงินเดือน)	-	-	(ว่างเดิม) 297,900
95			391044202001	เจ้าพนักงานการคลัง	ปง./ชง.	391044202001	เจ้าพนักงานการคลัง	ปง./ชง.	297,900 (ค่ากลางเงินเดือน)	-	-	(ว่างเดิม) 297,900
	พนักงานจ้าง											
96	น.ส.พรวิภา ตันเพชร	ร.บ.รัฐศาสตรบัณฑิต	-	ผู้ช่วยเจ้าพนักงานธุรการ	-	-	ผู้ช่วยเจ้าพนักงานธุรการ	-	230,400 (19,200 × 12)	-	-	230,400

ที่	ชื่อ-สกุล	คุณวุฒิการศึกษา	กรอบอัตราเก่าเดิม			กรอบอัตรากำลังใหม่			เงินเดือน	เงินประจำตำแหน่ง		หมายเหตุ
			เลขที่ตำแหน่ง	ตำแหน่ง	ระดับ	เลขที่ตำแหน่ง	ตำแหน่ง	ระดับ		เงินประจำตำแหน่ง	เงินค่าตอบแทน/ เงินเพิ่มอื่นๆ	
97	นางอารีรัตน์ ด้วงวงศ์	การจัดการทั่วไป	-	ผู้ช่วยเจ้าพนักงานธุรการ	-	-	ผู้ช่วยเจ้าพนักงานธุรการ	-	199,560 (16,630 × 12)	-	-	199,560
98	นางรุ่งทิพย์ อินทร์ทอง	การจัดการทั่วไป	-	ผู้ช่วยเจ้าพนักงานธุรการ	-	-	ผู้ช่วยเจ้าพนักงานธุรการ	-	164,640 (13,720 × 12)	-	-	164,640
99	นางชุตินา นักระบำ	การจัดการทั่วไป(บัญชี)	-	ผู้ช่วยเจ้าพนักงานการเงินและบัญชี	-	-	ผู้ช่วยเจ้าพนักงานการเงินและบัญชี	-	219,960 (18,330 × 12)	-	-	219,960
100	นางพิมพ์วรรณ พิมพ์านนท์	การจัดการทั่วไป	-	ผู้ช่วยเจ้าพนักงานการเงินและบัญชี	-	-	ผู้ช่วยเจ้าพนักงานการเงินและบัญชี	-	228,960 (19,080 × 12)	-	-	228,960
101	น.ส.ปานชนก โพธิ์ศรี	ปวช.พานิชยการ(การบัญชี)	-	ผู้ช่วยเจ้าพนักงานการเงินและบัญชี	-	-	ผู้ช่วยเจ้าพนักงานการเงินและบัญชี	-	112,800 (9,400 × 12)	-	-	112,800
102	น.ส.รัตนภรณ์ ปิ่นนาง	ปวส.บริหารธุรกิจ(การบัญชี)	-	ผู้ช่วยเจ้าพนักงานการเงินและบัญชี	-	-	ผู้ช่วยเจ้าพนักงานการเงินและบัญชี	-	138,000 (11,500 × 12)	-	-	138,000
103	นายเอกราช ราตรี	ม.3	-	พนักงานขับรถยนต์	-	-	พนักงานขับรถยนต์	-	127,680 (10,640 × 12)	-	-	127,680
กองช่าง 05 ข้าราชการ												
104	นายสำรวย เจอะแก่นหอม	ปวส.ช่างก่อสร้าง	391052103001	ผู้อำนวยการกองช่าง (ผู้อำนวยการท้องถิ่น)	กลาง	391052103001	ผู้อำนวยการกองช่าง (ผู้อำนวยการท้องถิ่น)	กลาง	900,600 (75,050 × 12)	-	-	900,600
105			391052103002	หัวหน้าฝ่ายก่อสร้างและซ่อมบำรุง (ผู้อำนวยการท้องถิ่น)	ต้น	391052103002	หัวหน้าฝ่ายก่อสร้างและซ่อมบำรุง (ผู้อำนวยการท้องถิ่น)	ต้น	393,600 (ค่ากลางเงินเดือน)	-	-	(ว่างเดิม) 393,600
106			391052103003	หัวหน้าฝ่ายสำรวจและออกแบบ (ผู้อำนวยการท้องถิ่น)	ต้น	391052103003	หัวหน้าฝ่ายสำรวจและออกแบบ (ผู้อำนวยการท้องถิ่น)	ต้น	393,600 (ค่ากลางเงินเดือน)	-	-	(ว่างเดิม) 393,600
107	นายชูศักดิ์ ทารัตน์	เทคโนโลยีอุตสาหกรรมก่อสร้าง,ร.ป.ม.	391052103004	หัวหน้าฝ่ายสาธารณูปโภค (ผู้อำนวยการท้องถิ่น)	ต้น	391052103004	หัวหน้าฝ่ายสาธารณูปโภค (ผู้อำนวยการท้องถิ่น)	ต้น	749,640 (62,470 × 12)	-	-	749,640
108	นายประเทือง ทองนุ่ม	อุตสาหกรรมศิลป์,ปวส.ช่างสำรวจ	391052103005	หัวหน้าฝ่ายเครื่องจักรกล (ผู้อำนวยการท้องถิ่น)	ต้น	391052103005	หัวหน้าฝ่ายเครื่องจักรกล (ผู้อำนวยการท้องถิ่น)	ต้น	702,720 (58,560 × 12)	-	-	702,720

ที่	ชื่อ-สกุล	คุณวุฒิการศึกษา	กรอบอัตราเก่าเดิม			กรอบอัตรากำลังใหม่			เงินเดือน	เงินประจำตำแหน่ง		หมายเหตุ
			เลขที่ตำแหน่ง	ตำแหน่ง	ระดับ	เลขที่ตำแหน่ง	ตำแหน่ง	ระดับ		เงินประจำตำแหน่ง	เงินค่าตอบแทน/ เงินเพิ่มอื่นๆ	
109			391053101008	นักจัดการงานทั่วไป	ปก./ชก.	391053101007	นักจัดการงานทั่วไป	ปก./ชก.	355,320	-	-	(ว่างเดิม) 355,320
110	นางพรรณภา นาคเพชร	ศศ.บ.การจัดการทั่วไป	391053101009	นักจัดการงานทั่วไป	ปก./ชก.	391053101008	นักจัดการงานทั่วไป	ปก./ชก.	416,160	-	-	416,160
111	นางปิยะมาศ ฤกษ์แสน	รป.บ.รัฐประศาสนศาสตรบัณฑิต	391053101010	นักจัดการงานทั่วไป	ปก./ชก.	391053101009	นักจัดการงานทั่วไป	ปก./ชก.	342,720	-	-	342,720
112	นายสุรพล จำปาวงษ์	วิศวกรรมโยธา	391053701001	วิศวกรโยธา	ปก./ชก.	391053701001	วิศวกรโยธา	ปก./ชก.	659,520	-	-	659,520
113			391053701002	วิศวกรโยธา	ปก./ชก.	391053701002	วิศวกรโยธา	ปก./ชก.	355,320	-	-	(ว่างเดิม) 355,320
114			391053701003	วิศวกรโยธา	ปก./ชก.	391053701003	วิศวกรโยธา	ปก./ชก.	355,320	-	-	(ว่างเดิม) 355,320
115	นายศิริพงศ์ ศรีปี	วศ.บ.วิศวกรรมโยธา	391053701004	วิศวกรโยธา	ปก./ชก.	391053701004	วิศวกรโยธา	ปก./ชก.	396,000	-	-	396,000
116			391053702001	สถาปนิก	ปก./ชก.	391053702001	สถาปนิก	ปก./ชก.	355,320	-	-	(ว่างเดิม) 355,320
117	น.ส.วิรัชสุดา เกษสุวรรณ	วิศวกรรมโยธา	391053703001	นักผังเมือง	ปก./ชก.	391053703001	นักผังเมือง	ปก./ชก.	233,760	-	-	233,760
118			391053704001	วิศวกรเครื่องกล	ปก./ชก.	391053704001	วิศวกรเครื่องกล	ปก./ชก.	355,320	-	-	(ว่างเดิม) 355,320
119	นายไอศูรย์ นาคตระกูล	วศ.บ.วิศวกรรมไฟฟ้ากำลัง	391053705001	วิศวกรไฟฟ้า	ปก./ชก.	391053705001	วิศวกรไฟฟ้า	ปก./ชก.	284,520	-	-	284,520
120	นายอำนาจ เชื้อบริบูรณ์	วท.บ.วิทยาการคอมพิวเตอร์	391054101014	เจ้าพนักงานธุรการ	ปง./ชง.	391054101014	เจ้าพนักงานธุรการ	ปง./ชง.	280,440	-	-	280,440
121	นายสถิต ขวัญแก้ว	ศศ.บ.รัฐศาสตรบัณฑิต	391054101015	เจ้าพนักงานธุรการ	ปง./ชง.	391054101015	เจ้าพนักงานธุรการ	ปง./ชง.	296,760	-	-	296,760

ที่	ชื่อ-สกุล	คุณวุฒิการศึกษา	กรอบอัตรากำลังเดิม			กรอบอัตรากำลังใหม่			เงินเดือน	เงินประจำตำแหน่ง		หมายเหตุ
			เลขที่ตำแหน่ง	ตำแหน่ง	ระดับ	เลขที่ตำแหน่ง	ตำแหน่ง	ระดับ		เงินประจำตำแหน่ง	เงินค่าตอบแทน/ เงินเพิ่มอื่นๆ	
122	สิบทิพนธ์วัฒน์ พูนสวัสดิ์	ร.บ.รัฐประศาสนศาสตรบัณฑิต	391054101016	เจ้าพนักงานธุรการ	ปง./ชง.	391054101016	เจ้าพนักงานธุรการ	ปง./ชง.	207,240 (17,270 × 12)	-	-	207,240
123	นายวิโรจน์ อินมีสี	วท.บ.การจัดการทั่วไป	391054101018	เจ้าพนักงานธุรการ	ปง./ชง.	391054101017	เจ้าพนักงานธุรการ	ปง./ชง.	264,480 (22,040 × 12)	-	-	264,480
124	น.ส.ขวัญจิรา รัตนบรรเจิดกุล	บธ.บ.การจัดการ	391054101019	เจ้าพนักงานธุรการ	ปง./ชง.	391054101018	เจ้าพนักงานธุรการ	ปง./ชง.	171,720 (14,310 × 12)	-	-	171,720
125	พันจ่าเอกคมสัน ทาบุตรตะ	ปวท.นักเรียนจ่า	391054101020	เจ้าพนักงานธุรการ	ปง./ชง.	391054101019	เจ้าพนักงานธุรการ	ปง./ชง.	357,720 (29,810 × 12)	-	-	357,720
126			391054203011	เจ้าพนักงานพัสดุ	ปง./ชง.	391054203001	เจ้าพนักงานพัสดุ	ปง./ชง.	297,900 (ค่ากลางเงินเดือน)	-	-	(ว่างเดิม) 297,900
127	นายสินชัย แก่นสน	ปวส.ก่อสร้าง	391054701001	นายช่างโยธา	ปง./ชง.	391054701001	นายช่างโยธา	ปง./ชง.	375,120 (31,260 × 12)	-	-	375,120
128	นายสอนชัย ไสลภูมิ	วิศวกรรมศาสตรบัณฑิต(วิศวกรรมโยธา)	391054701002	นายช่างโยธา	ปง./ชง.	391054701002	นายช่างโยธา	ปง./ชง.	212,280 (17,690 × 12)	-	-	212,280
129			391054701003	นายช่างโยธา	ปง./ชง.(อ.ส.)	391054701003	นายช่างโยธา	ปง./ชง.(อ.ส.)	297,900 (ค่ากลางเงินเดือน)	-	-	(ว่างเดิม) 297,900
130	นายยุทธนา แพรขาว	ปวส.ก่อสร้าง	391054701004	นายช่างโยธา	ปง./ชง.	391054701004	นายช่างโยธา	ปง./ชง.	357,720 (29,810 × 12)	-	-	357,720
131			391054701005	นายช่างโยธา	ปง./ชง.	391054701005	นายช่างโยธา	ปง./ชง.	297,900 (ค่ากลางเงินเดือน)	-	-	(ว่างเดิม) 297,900
132	นายประสิทธิ์ มาอ่อน	เทคโนโลยีอุตสาหกรรม(เทคโนโลยีก่อสร้าง)	391054701006	นายช่างโยธา	อส.	391054701006	นายช่างโยธา	อส.	483,120 (40,260 × 12)	-	-	483,120
133	นายสิริพัฒน์ จตุพจน์	วิศวกรรมโยธา	391054701007	นายช่างโยธา	ปง./ชง.	391054701007	นายช่างโยธา	ปง./ชง.	375,120 (31,260 × 12)	-	-	375,120
134	นายเพชรายุธ พ่วงสว่าง	เทคโนโลยีก่อสร้าง	391054701008	นายช่างโยธา	ปง./ชง.	391054701008	นายช่างโยธา	ปง./ชง.	146,640 (12,220 × 12)	-	-	146,640

ที่	ชื่อ-สกุล	คุณวุฒิการศึกษา	กรอบอัตราเก่าดั้งเดิม			กรอบอัตรากำลังใหม่			เงินเดือน	เงินประจำตำแหน่ง		หมายเหตุ
			เลขที่ตำแหน่ง	ตำแหน่ง	ระดับ	เลขที่ตำแหน่ง	ตำแหน่ง	ระดับ		เงินประจำตำแหน่ง	เงินค่าตอบแทน/ เงินเพิ่มอื่นๆ	
135	นายเฉลิมศิลป์ แผงมูล	ปวส.ก่อสร้าง	391054701009	นายช่างโยธา	ปง./ชง.	391054701009	นายช่างโยธา	ปง./ชง.	146,640 (12,220 x 12)	-	-	146,640
136			391054701010	นายช่างโยธา	ปง./ชง.	391054701010	นายช่างโยธา	ปง./ชง.	297,900 (ค่ากลางเงินเดือน)	-	-	(ว่างเดิม) 297,900
137			391054701011	นายช่างโยธา	ปง./ชง.	391054701011	นายช่างโยธา	ปง./ชง.	297,900 (ค่ากลางเงินเดือน)	-	-	(ว่างเดิม) 297,900
138			391054701012	นายช่างโยธา	ปง./ชง.	391054701012	นายช่างโยธา	ปง./ชง.	297,900 (ค่ากลางเงินเดือน)	-	-	(ว่างเดิม) 297,900
139			391054701013	นายช่างโยธา	ปง./ชง.	391054701013	นายช่างโยธา	ปง./ชง.	297,900 (ค่ากลางเงินเดือน)	-	-	(ว่างเดิม) 297,900
140			391054701014	นายช่างโยธา	ปง./ชง.	391054701014	นายช่างโยธา	ปง./ชง.	297,900 (ค่ากลางเงินเดือน)	-	-	(ว่างเดิม) 297,900
141			391054701015	นายช่างโยธา	ปง./ชง.	391054701015	นายช่างโยธา	ปง./ชง.	297,900 (ค่ากลางเงินเดือน)	-	-	(ว่างเดิม) 297,900
142			391054702001	นายช่างเขียนแบบ	ปง./ชง.	391054702001	นายช่างเขียนแบบ	ปง./ชง.	297,900 (ค่ากลางเงินเดือน)	-	-	(ว่างเดิม) 297,900
143	นายวิโรจน์ วิชิตนาค	เทคโนโลยีอุตสาหกรรม(เทคโนโลยีก่อสร้าง)	391054703001	นายช่างสำรวจ	ปง./ชง.	391054703001	นายช่างสำรวจ	ปง./ชง.	483,000 (40,250 x 12)	-	-	483,000
144	น.ส.ชโลธร ไชยศรี	ปวส.ก่อสร้าง	391054703002	นายช่างสำรวจ	ปง./ชง.	391054703002	นายช่างสำรวจ	ปง./ชง.	119,760 (9,980 x 12)	-	-	119,760
145	นายสมยศ ชีฬา	ค.อ.บ.วิศวกรรมอุตสาหกรรม,ปวส.เทคนิคการผลิต	391054705001	นายช่างเครื่องกล	ปง./ชง.	391054705001	นายช่างเครื่องกล	ปง./ชง.	212,280 (17,690 x 12)	-	-	212,280
146	นายศรีณัฐ สุขเกษม	ปวช.ช่างยนต์	391054705002	นายช่างเครื่องกล	ปง./ชง.	391054705002	นายช่างเครื่องกล	ปง./ชง.	119,760 (9,980 x 12)	-	-	119,760
147			391054705003	นายช่างเครื่องกล	ปง./ชง.	391054705003	นายช่างเครื่องกล	ปง./ชง.	297,900 (ค่ากลางเงินเดือน)	-	-	(ว่างเดิม) 297,900

ที่	ชื่อ-สกุล	คุณวุฒิการศึกษา	กรอบอัตราเก่าเดิม			กรอบอัตรากำลังใหม่			เงินเดือน	เงินประจำตำแหน่ง		หมายเหตุ
			เลขที่ตำแหน่ง	ตำแหน่ง	ระดับ	เลขที่ตำแหน่ง	ตำแหน่ง	ระดับ		เงินประจำตำแหน่ง	เงินค่าตอบแทน/ เงินเพิ่มอื่นๆ	
148	ลูกจ้างประจำ		391054705004	นายช่างเครื่องกล	ปง./ชง.	391054705004	นายช่างเครื่องกล	ปง./ชง.	297,900	-	-	(ว่างเดิม) 297,900
149			391054706001	นายช่างไฟฟ้า	ปง./ชง.	391054706001	นายช่างไฟฟ้า	ปง./ชง.	297,900	-	-	(ว่างเดิม) 297,900
150			391054706002	นายช่างไฟฟ้า	ปง./ชง.	391054706002	นายช่างไฟฟ้า	ปง./ชง.	297,900	-	-	(ว่างเดิม) 297,900
151	นายสุนทร พรหมบุญ	ม.6	----13	พนักงานขับเครื่องจักรกลขนาดเบา	-	----13	พนักงานขับเครื่องจักรกลขนาดเบา	-	349,320 (29,110 × 12)	-	-	(ยุบเลิก 67)
152	นายสุรเชษฐ นาปัญญา	ม.6	----38	พนักงานขับเครื่องจักรกลขนาดเบา	-	----38	พนักงานขับเครื่องจักรกลขนาดเบา	-	356,160 (29,680 × 12)	-	-	356,160
153	นายมานะ จันทรีสีทอง	ม.6	----51	พนักงานขับเครื่องจักรกลขนาดเบา	-	----51	พนักงานขับเครื่องจักรกลขนาดเบา	-	342,720 (28,560 × 12)	-	-	342,720
154	นายรพีพร นักระบำ	ป.5	----20	พนักงานขับเครื่องจักรกลขนาดเบา	-	----20	พนักงานขับเครื่องจักรกลขนาดเบา	-	349,320 (29,110 × 12)	-	-	349,320
155	นายสมภพ กุลแอะ	ปวช.ช่างกลโรงงาน	----39	พนักงานขับเครื่องจักรกลขนาดเบา	-	----39	พนักงานขับเครื่องจักรกลขนาดเบา	-	349,320 (29,110 × 12)	-	-	349,320
156	นายอุดร ว่องไว	ปวช.ช่างเครื่องยนต์	----35	พนักงานขับเครื่องจักรกลขนาดกลาง	-	----35	พนักงานขับเครื่องจักรกลขนาดกลาง	-	422,640 (35,220 × 12)	-	-	422,640
157	นายสุรศักดิ์ วันเพ็ญ	ปวช.ไฟฟ้ากำลัง	----34	พนักงานขับเครื่องจักรกลขนาดกลาง	-	----34	พนักงานขับเครื่องจักรกลขนาดกลาง	-	445,560 (37,130 × 12)	-	-	(ยุบเลิก 67)
158	นายเผ่าพงษ์ เหมือนเผ่า	วิศวกรรมโยธา	-	ผู้ช่วยวิศวกรโยธา	-	-	ผู้ช่วยวิศวกรโยธา	-	259,080 (21,590 × 12)	-	-	259,080
159			-		-	-	ผู้ช่วยวิศวกรโยธา	-	-	-	-	(กำหนดเพิ่ม)

ที่	ชื่อ-สกุล	คุณวุฒิการศึกษา	กรอบอัตราเก่าเดิม			กรอบอัตรากำลังใหม่			เงินเดือน	เงินประจำตำแหน่ง		หมายเหตุ
			เลขที่ตำแหน่ง	ตำแหน่ง	ระดับ	เลขที่ตำแหน่ง	ตำแหน่ง	ระดับ		เงินประจำตำแหน่ง	เงินค่าตอบแทน/ เงินเพิ่มอื่นๆ	
160	น.ส.รัตนพร มหานาม	การจัดการทั่วไป	-	ผู้ช่วยเจ้าพนักงานธุรการ	-	-	ผู้ช่วยเจ้าพนักงานธุรการ	-	215,760 (17,980 × 12)	-	-	215,760
161	น.ส.จิตตราพร เหลือล้ำ	วิทยาการคอมพิวเตอร์	-	ผู้ช่วยเจ้าพนักงานธุรการ	-	-	ผู้ช่วยเจ้าพนักงานธุรการ	-	200,400 (16,700 × 12)	-	-	200,400
162	น.ส.ณัฐปณชญา วุฒิกุลปิยพัชร	การจัดการ	-	ผู้ช่วยเจ้าพนักงานธุรการ	-	-	ผู้ช่วยเจ้าพนักงานธุรการ	-	192,600 (16,050 × 12)	-	-	192,600
163	นายเทพประสิทธิ์ ไชยปัญญา	ปวส.อุตสาหกรรม(การก่อสร้าง)	-	ผู้ช่วยนายช่างโยธา	-	-	ผู้ช่วยนายช่างโยธา	-	112,800 (9,400 × 12)	-	-	112,800
164	นายจตุพงษ์ จันตะสา	ปวส.อุตสาหกรรม(ช่างก่อสร้าง)	-	ผู้ช่วยนายช่างโยธา	-	-	ผู้ช่วยนายช่างโยธา	-	112,800 (9,400 × 12)	-	-	112,800
165	-	-	-	-	-	-	ผู้ช่วยนายช่างโยธา	-	-	-	-	(กำหนดเพิ่ม)
166	นายชวกร พึ่งบัว	ปวส.เทคนิคก่อสร้าง	-	ผู้ช่วยนายช่างเขียนแบบ	-	-	ผู้ช่วยนายช่างเขียนแบบ	-	153,240 (12,770 × 12)	-	-	153,240
167	นายมงคล เกณฑ์การ	เทคโนโลยีก่อสร้าง	-	ผู้ช่วยนายช่างเขียนแบบ	-	-	ผู้ช่วยนายช่างเขียนแบบ	-	210,600 (17,550 × 12)	-	-	210,600
168	นายปิยพงษ์ บุญชู	เทคโนโลยีอุตสาหกรรมก่อสร้าง	-	ผู้ช่วยนายช่างเขียนแบบ	-	-	ผู้ช่วยนายช่างเขียนแบบ	-	199,800 (16,650 × 12)	-	-	199,800
169	นายอาทิตย์ ทวีสวย	เทคโนโลยีไฟฟ้า	-	ผู้ช่วยนายช่างไฟฟ้า	-	-	ผู้ช่วยนายช่างไฟฟ้า	-	248,760 (20,730 × 12)	-	-	248,760
170	นายพูน อ่องยิ่ง	ป.6	-	พนักงานขับเครื่องจักรกลและยานพาหนะ	-	-	พนักงานขับเครื่องจักรกลและยานพาหนะ	-	128,880 (10,740 × 12)	-	-	128,880
171	นายปิตินันท์ งามระหงส์	ปวส.เครื่องกล	-	พนักงานขับเครื่องจักรกลและยานพาหนะ	-	-	พนักงานขับเครื่องจักรกลและยานพาหนะ	-	128,880 (10,740 × 12)	-	-	128,880
172	นายมนเทียร พรหมหมื่น	ปวส.ช่างยนต์	-	พนักงานขับเครื่องจักรกลและยานพาหนะ	-	-	พนักงานขับเครื่องจักรกลและยานพาหนะ	-	127,800 (10,650 × 12)	-	-	127,800

ที่	ชื่อ-สกุล	คุณวุฒิการศึกษา	กรอบอัตราเก่าเดิม			กรอบอัตรากำลังใหม่			เงินเดือน	เงินประจำตำแหน่ง		หมายเหตุ
			เลขที่ตำแหน่ง	ตำแหน่ง	ระดับ	เลขที่ตำแหน่ง	ตำแหน่ง	ระดับ		เงินประจำตำแหน่ง	เงินค่าตอบแทน/ เงินเพิ่มอื่นๆ	
173	นายพัน สายมัน	ป.6	-	พนักงานขับเครื่องจักรกลและยานพาหนะ	-	-	พนักงานขับเครื่องจักรกลและยานพาหนะ	-	127,680 (10,640 × 12)	-	-	127,680
174	นายย่อม มีเสน	ป.6	-	พนักงานขับเครื่องจักรกลและยานพาหนะ	-	-	พนักงานขับเครื่องจักรกลและยานพาหนะ	-	126,480 (10,540 × 12)	-	-	126,480
175	นายหวัน อางมา	ป.6	-	พนักงานขับเครื่องจักรกลและยานพาหนะ	-	-	พนักงานขับเครื่องจักรกลและยานพาหนะ	-	129,000 (10,750 × 12)	-	-	129,000
176	นายสายบัว อ่อนอิงนอน	ป.6	-	พนักงานขับเครื่องจักรกลและยานพาหนะ	-	-	พนักงานขับเครื่องจักรกลและยานพาหนะ	-	129,000 (10,750 × 12)	-	-	129,000
177			-	พนักงานขับเครื่องจักรกลและยานพาหนะ	-	-	พนักงานขับเครื่องจักรกลและยานพาหนะ	-	-	-	-	(ว่างเดิม) 112,800
178	นายเฉลิมพล วังทัน	ม.6	-	พนักงานขับเครื่องจักรกลและยานพาหนะ	-	-	พนักงานขับเครื่องจักรกลและยานพาหนะ	-	127,800 (10,650 × 12)	-	-	127,800
179	นายวิฑูรย์ ศรีบุตรา	ปวส.ไฟฟ้ากำลัง	-	พนักงานขับเครื่องจักรกลและยานพาหนะ	-	-	พนักงานขับเครื่องจักรกลและยานพาหนะ	-	126,480 (10,540 × 12)	-	-	126,480
180	นายมานิตย์ ช่างประดิษฐ์	ม.3	-	พนักงานขับเครื่องจักรกลและยานพาหนะ	-	-	พนักงานขับเครื่องจักรกลและยานพาหนะ	-	127,680 (10,640 × 12)	-	-	127,680
181	นายเหมราช งามระโห่งษ์	ม.6	-	พนักงานขับเครื่องจักรกลและยานพาหนะ	-	-	พนักงานขับเครื่องจักรกลและยานพาหนะ	-	126,480 (10,540 × 12)	-	-	126,480
182	นายวีระพงษ์ กันยะหา	ปวส.เครื่องกล	-	พนักงานขับเครื่องจักรกลและยานพาหนะ	-	-	พนักงานขับเครื่องจักรกลและยานพาหนะ	-	128,880 (10,740 × 12)	-	-	128,880
183	นายธนากร ไทยแท้	ม.6	-	พนักงานขับเครื่องจักรกลและยานพาหนะ	-	-	พนักงานขับเครื่องจักรกลและยานพาหนะ	-	126,480 (10,540 × 12)	-	-	126,480
184	นายยศพล สิงห์เส	ป.6	-	พนักงานขับเครื่องจักรกลและยานพาหนะ	-	-	พนักงานขับเครื่องจักรกลและยานพาหนะ	-	129,000 (10,750 × 12)	-	-	129,000
185	นายณรกรณ์ แก้วโวหาร	ป.6	-	พนักงานขับเครื่องจักรกลและยานพาหนะ	-	-	พนักงานขับเครื่องจักรกลและยานพาหนะ	-	130,200 (10,850 × 12)	-	-	130,200

ที่	ชื่อ-สกุล	คุณวุฒิการศึกษา	กรอบอัตราเก่าเดิม			กรอบอัตรากำลังใหม่			เงินเดือน	เงินประจำตำแหน่ง		หมายเหตุ
			เลขที่ตำแหน่ง	ตำแหน่ง	ระดับ	เลขที่ตำแหน่ง	ตำแหน่ง	ระดับ		เงินประจำตำแหน่ง	เงินค่าตอบแทน/ เงินเพิ่มอื่นๆ	
186	นายสมอ อ่องยี่ง	ปวส.เครื่องกล	-	พนักงานขับเครื่องจักรกลและยานพาหนะ	-	-	พนักงานขับเครื่องจักรกลและยานพาหนะ	-	130,200 (10,850 × 12)	-	-	130,200
187	นายอำนาจ ไชยชมภู	ม.3	-	พนักงานขับเครื่องจักรกลและยานพาหนะ	-	-	พนักงานขับเครื่องจักรกลและยานพาหนะ	-	129,000 (10,750 × 12)	-	-	129,000
188	นายวันชัย บุญเกตุ	ป.6	-	พนักงานขับเครื่องจักรกลและยานพาหนะ	-	-	พนักงานขับเครื่องจักรกลและยานพาหนะ	-	130,200 (10,850 × 12)	-	-	130,200
189	นายทานุเวช สีมุเทศ	ป.6	-	พนักงานขับเครื่องจักรกลและยานพาหนะ	-	-	พนักงานขับเครื่องจักรกลและยานพาหนะ	-	125,280 (10,440 × 12)	-	-	125,280
190	นายวรพงศ์ จันทร์เพ็ง	สาธารณสุขชุมชน	-	พนักงานขับเครื่องจักรกลและยานพาหนะ	-	-	พนักงานขับเครื่องจักรกลและยานพาหนะ	-	123,480 (10,290 × 12)	-	-	123,480
191	นายปิติ ศรีวิตรี	ปวช.ช่างเชื่อม	-	พนักงานขับเครื่องจักรกลและยานพาหนะ	-	-	พนักงานขับเครื่องจักรกลและยานพาหนะ	-	112,800 (9,400 × 12)	-	-	112,800
192	นายวินัย จวนรุ่ง	ม.3	-	พนักงานขับเครื่องจักรกลและยานพาหนะ	-	-	พนักงานขับเครื่องจักรกลและยานพาหนะ	-	112,800 (9,400 × 12)	-	-	112,800
193	นายนฤเบศ ประทุมมาศ	ปวส.ช่างยนต์	-	พนักงานขับเครื่องจักรกลและยานพาหนะ	-	-	พนักงานขับเครื่องจักรกลและยานพาหนะ	-	112,800 (9,400 × 12)	-	-	112,800
194	นายวิทยา แห่งทอง	ป.6	-	พนักงานขับเครื่องจักรกลและยานพาหนะ	-	-	พนักงานขับเครื่องจักรกลและยานพาหนะ	-	112,800 (9,400 × 12)	-	-	112,800
195	นายวิฑูลย์ ธิจันทร์	ม.3	-	พนักงานขับเครื่องจักรกลและยานพาหนะ	-	-	พนักงานขับเครื่องจักรกลและยานพาหนะ	-	112,800 (9,400 × 12)	-	-	112,800
196	นายบุญยืน โป๊ะคงมี	ม.3	-	พนักงานขับเครื่องจักรกลและยานพาหนะ	-	-	พนักงานขับเครื่องจักรกลและยานพาหนะ	-	112,800 (9,400 × 12)	-	-	112,800
197	นายชัยมงคล ธิแดง	ม.3	-	พนักงานขับเครื่องจักรกลและยานพาหนะ	-	-	พนักงานขับเครื่องจักรกลและยานพาหนะ	-	112,800 (9,400 × 12)	-	-	112,800
198	นายยุทธนา ศิราแรง	ม.3	-	พนักงานขับเครื่องจักรกลและยานพาหนะ	-	-	พนักงานขับเครื่องจักรกลและยานพาหนะ	-	112,800 (9,400 × 12)	-	-	112,800

ที่	ชื่อ-สกุล	คุณวุฒิการศึกษา	กรอบอัตราเก่าเดิม			กรอบอัตรากำลังใหม่			เงินเดือน	เงินประจำตำแหน่ง		หมายเหตุ
			เลขที่ตำแหน่ง	ตำแหน่ง	ระดับ	เลขที่ตำแหน่ง	ตำแหน่ง	ระดับ		เงินประจำตำแหน่ง	เงินค่าตอบแทน/ เงินเพิ่มอื่นๆ	
199	นายสุธมิต สุขอ่วม	ปวช.ไฟฟ้าอิเล็กทรอนิกส์	-	พนักงานขับเครื่องจักรกลและยานพาหนะ	-	-	พนักงานขับเครื่องจักรกลและยานพาหนะ	-	112,800 (9,400 × 12)	-	-	112,800
200	นายสวน จวนรุ่ง	ป.6	-	พนักงานขับเครื่องจักรกลและยานพาหนะ	-	-	พนักงานขับเครื่องจักรกลและยานพาหนะ	-	112,800 (9,400 × 12)	-	-	112,800
201	นายทิพย์ ไช้ทอง	ป.6	-	พนักงานขับเครื่องจักรกลและยานพาหนะ	-	-	พนักงานขับเครื่องจักรกลและยานพาหนะ	-	112,800 (9,400 × 12)	-	-	112,800
202	นายพิสุทธิ์ โพธิ์ไพจิตร	ป.6	-	พนักงานขับเครื่องจักรกลและยานพาหนะ	-	-	พนักงานขับเครื่องจักรกลและยานพาหนะ	-	112,800 (9,400 × 12)	-	-	112,800
203	นายสังเวียน เหมือนพิมพ์ทอง	ป.6	-	พนักงานขับเครื่องจักรกลและยานพาหนะ	-	-	พนักงานขับเครื่องจักรกลและยานพาหนะ	-	112,800 (9,400 × 12)	-	-	112,800
204	นายไพบูรณ์ อูรา	ป.6	-	พนักงานขับเครื่องจักรกลและยานพาหนะ	-	-	พนักงานขับเครื่องจักรกลและยานพาหนะ	-	112,800 (9,400 × 12)	-	-	112,800
205	นายปิยะพงศ์ คำแก้ว	ปวส.ไฟฟ้ากำลัง	-	พนักงานขับเครื่องจักรกลและยานพาหนะ	-	-	พนักงานขับเครื่องจักรกลและยานพาหนะ	-	112,800 (9,400 × 12)	-	-	112,800
206	นายธีรพงษ์ ทองอยู่	ม.3	-	พนักงานขับเครื่องจักรกลและยานพาหนะ	-	-	พนักงานขับเครื่องจักรกลและยานพาหนะ	-	112,800 (9,400 × 12)	-	-	112,800
207	นายเนตร ทองคำพันธ์	ป.6	-	พนักงานขับเครื่องจักรกลและยานพาหนะ	-	-	พนักงานขับเครื่องจักรกลและยานพาหนะ	-	112,800 (9,400 × 12)	-	-	112,800
208			-	พนักงานขับเครื่องจักรกลและยานพาหนะ	-	-	พนักงานขับเครื่องจักรกลและยานพาหนะ	-	-	-	-	(ว่างเดิม) 112,800
209			-	พนักงานขับเครื่องจักรกลและยานพาหนะ	-	-	พนักงานขับเครื่องจักรกลและยานพาหนะ	-	-	-	-	(ว่างเดิม) 112,800
210	นายสมชาย เพ็ญสังกะ	ปวช.ช่างยนต์	-	พนักงานสำรวจ	-	-	พนักงานสำรวจ	-	108,000 (9,000 × 12)	-	-	108,000
211	นายจตุพล บุญคุ้ม	ปวส.เทคนิคเครื่องกล	-	พนักงานสำรวจ	-	-	พนักงานสำรวจ	-	108,000 (9,000 × 12)	-	-	108,000

ที่	ชื่อ-สกุล	คุณวุฒิการศึกษา	กรอบอัตรากำลังเดิม			กรอบอัตรากำลังใหม่			เงินเดือน	เงินประจำตำแหน่ง		หมายเหตุ
			เลขที่ตำแหน่ง	ตำแหน่ง	ระดับ	เลขที่ตำแหน่ง	ตำแหน่ง	ระดับ		เงินประจำตำแหน่ง	เงินค่าตอบแทน/ เงินเพิ่มอื่นๆ	
212	นายจรูญเดช น้อยมาไกล	ปวส.เทคนิคการควบคุมก่อสร้าง	-	พนักงานสำรวจ	-	-	พนักงานสำรวจ	-	108,000 (9,000 × 12)	-	-	108,000
213	นายสมเกียรติ บุญแจ่ม	ป.6	-	พนักงานสำรวจ	-	-	พนักงานสำรวจ	-	108,000 (9,000 × 12)	-	-	108,000
214			-	พนักงานสำรวจ	-	-	พนักงานสำรวจ	-	-	-	-	(ว่างเดิม) 108,000
215	นายธีรภูมิ แก่นแดง	ม.6	-	พนักงานสำรวจ	-	-	พนักงานสำรวจ	-	108,000 (9,000 × 12)	-	-	108,000
216	นายวงศธร พรหมสิทธิ์	ม.6	-	พนักงานซ่อมผิวจราจรลาดยาง	-	-	พนักงานซ่อมผิวจราจรลาดยาง	-	108,000 (9,000 × 12)	-	-	108,000
217	นายสังวอน แก้วใหญ่	ม.6	-	พนักงานซ่อมผิวจราจรลาดยาง	-	-	พนักงานซ่อมผิวจราจรลาดยาง	-	108,000 (9,000 × 12)	-	-	108,000
218	นายโกศล อาสาสู	ม.3	-	พนักงานซ่อมผิวจราจรลาดยาง	-	-	พนักงานซ่อมผิวจราจรลาดยาง	-	108,000 (9,000 × 12)	-	-	108,000
219	นายประสิทธิ์ ชูภักดิ์	ม.3	-	พนักงานซ่อมผิวจราจรลาดยาง	-	-	พนักงานซ่อมผิวจราจรลาดยาง	-	108,000 (9,000 × 12)	-	-	108,000
220	นายทรงศักดิ์ แดงดี	ปวส.ช่างยนต์	-	พนักงานซ่อมผิวจราจรลาดยาง	-	-	พนักงานซ่อมผิวจราจรลาดยาง	-	108,000 (9,000 × 12)	-	-	108,000
221	นายเรวัตติ สุรภักดิ์	ป.ตรี วิทยาศาสตร์	-	พนักงานซ่อมผิวจราจรลาดยาง	-	-	พนักงานซ่อมผิวจราจรลาดยาง	-	108,000 (9,000 × 12)	-	-	108,000
222	นายกรรชิต ขุนอินทร์	ม.6	-	พนักงานขับเครื่องจักรกลและยานพาหนะ	-	-	พนักงานขับเครื่องจักรกลและยานพาหนะ	-	108,000 (9,000 × 12)	-	-	108,000
223	นายศรศิรี สมบูรณ์	ม.6	-	พนักงานขับเครื่องจักรกลและยานพาหนะ	-	-	พนักงานขับเครื่องจักรกลและยานพาหนะ	-	108,000 (9,000 × 12)	-	-	108,000
224	นายณัฐพล ทองจันทร์	ม.3	-	พนักงานขับเครื่องจักรกลและยานพาหนะ	-	-	พนักงานขับเครื่องจักรกลและยานพาหนะ	-	108,000 (9,000 × 12)	-	-	108,000

ที่	ชื่อ-สกุล	คุณวุฒิการศึกษา	กรอบอัตราเก่าเดิม			กรอบอัตรากำลังใหม่			เงินเดือน	เงินประจำตำแหน่ง		หมายเหตุ
			เลขที่ตำแหน่ง	ตำแหน่ง	ระดับ	เลขที่ตำแหน่ง	ตำแหน่ง	ระดับ		เงินประจำตำแหน่ง	เงินค่าตอบแทน/ เงินเพิ่มอื่นๆ	
225	นายธีรภัทร บุญเกิด	ม.6	-	พนักงานขับเครื่องจักรกลและยานพาหนะ	-	-	พนักงานขับเครื่องจักรกลและยานพาหนะ	-	108,000 (9,000 × 12)	-	-	108,000
226	นายเรวัตร์ ไช้ทอง	ป.6	-	พนักงานขับเครื่องจักรกลและยานพาหนะ	-	-	พนักงานขับเครื่องจักรกลและยานพาหนะ	-	108,000 (9,000 × 12)	-	-	108,000
227	นายอภิวัฒน์ โพธิ์ไพจิตร	ปวส.ช่างยนต์	-	พนักงานขับเครื่องจักรกลและยานพาหนะ	-	-	พนักงานขับเครื่องจักรกลและยานพาหนะ	-	108,000 (9,000 × 12)	-	-	108,000
228	นายอาทร สุตทะหลวง	ม.6	-	พนักงานขับเครื่องจักรกลและยานพาหนะ	-	-	พนักงานขับเครื่องจักรกลและยานพาหนะ	-	108,000 (9,000 × 12)	-	-	108,000
229			-	พนักงานขับเครื่องจักรกลและยานพาหนะ	-	-	พนักงานขับเครื่องจักรกลและยานพาหนะ	-	-	-	-	(ว่างเดิม) 108,000
230			-	พนักงานขับเครื่องจักรกลและยานพาหนะ	-	-	พนักงานขับเครื่องจักรกลและยานพาหนะ	-	-	-	-	(ว่างเดิม) 108,000
231			-	พนักงานขับเครื่องจักรกลและยานพาหนะ	-	-	พนักงานขับเครื่องจักรกลและยานพาหนะ	-	-	-	-	(ว่างเดิม) 108,000
232			-	พนักงานขับเครื่องจักรกลและยานพาหนะ	-	-	พนักงานขับเครื่องจักรกลและยานพาหนะ	-	-	-	-	(ว่างเดิม) 108,000
233			-	พนักงานขับเครื่องจักรกลและยานพาหนะ	-	-	พนักงานขับเครื่องจักรกลและยานพาหนะ	-	-	-	-	(ว่างเดิม) 108,000
234			-	พนักงานขับเครื่องจักรกลและยานพาหนะ	-	-	พนักงานขับเครื่องจักรกลและยานพาหนะ	-	-	-	-	(ว่างเดิม) 108,000
235			-	พนักงานขับเครื่องจักรกลและยานพาหนะ	-	-	พนักงานขับเครื่องจักรกลและยานพาหนะ	-	-	-	-	(ว่างเดิม) 108,000
236			-	พนักงานขับเครื่องจักรกลและยานพาหนะ	-	-	พนักงานขับเครื่องจักรกลและยานพาหนะ	-	-	-	-	(ว่างเดิม) 108,000
237			-	พนักงานขับเครื่องจักรกลและยานพาหนะ	-	-	พนักงานขับเครื่องจักรกลและยานพาหนะ	-	-	-	-	(ว่างเดิม) 108,000

ที่	ชื่อ-สกุล	คุณวุฒิการศึกษา	กรอบอัตราเก่าเดิม			กรอบอัตรากำลังใหม่			เงินเดือน	เงินประจำตำแหน่ง		หมายเหตุ
			เลขที่ตำแหน่ง	ตำแหน่ง	ระดับ	เลขที่ตำแหน่ง	ตำแหน่ง	ระดับ		เงินประจำตำแหน่ง	เงินค่าตอบแทน/ เงินเพิ่มอื่นๆ	
238			-	พนักงานขับเครื่องจักรกลและยานพาหนะ	-	-	พนักงานขับเครื่องจักรกลและยานพาหนะ	-	-	-	-	(ว่างเดิม) 108,000
239			-	พนักงานขับเครื่องจักรกลและยานพาหนะ	-	-	พนักงานขับเครื่องจักรกลและยานพาหนะ	-	-	-	-	(ว่างเดิม) 108,000
240			-	พนักงานขับเครื่องจักรกลและยานพาหนะ	-	-	พนักงานขับเครื่องจักรกลและยานพาหนะ	-	-	-	-	(ว่างเดิม) 108,000
241			-	พนักงานขับเครื่องจักรกลและยานพาหนะ	-	-	พนักงานขับเครื่องจักรกลและยานพาหนะ	-	-	-	-	(ว่างเดิม) 108,000
242			-	พนักงานขับเครื่องจักรกลและยานพาหนะ	-	-	พนักงานขับเครื่องจักรกลและยานพาหนะ	-	-	-	-	(ว่างเดิม) 108,000
243			-	พนักงานขับเครื่องจักรกลและยานพาหนะ	-	-	พนักงานขับเครื่องจักรกลและยานพาหนะ	-	-	-	-	(ว่างเดิม) 108,000
244			-	พนักงานขับเครื่องจักรกลและยานพาหนะ	-	-	พนักงานขับเครื่องจักรกลและยานพาหนะ	-	-	-	-	(ว่างเดิม) 108,000
245			-	พนักงานขับเครื่องจักรกลและยานพาหนะ	-	-	พนักงานขับเครื่องจักรกลและยานพาหนะ	-	-	-	-	(ว่างเดิม) 108,000
246	นายเดชา เพชรพิลา	ป.6	-	พนักงานซ่อมเครื่องจักรกลฯ	-	-	พนักงานซ่อมเครื่องจักรกลฯ	-	108,000 (9,000 × 12)	-	-	108,000
247	นายพนรัตน์ พรหมหมื่น	ปวช.ช่างยนต์	-	พนักงานซ่อมเครื่องจักรกลฯ	-	-	พนักงานซ่อมเครื่องจักรกลฯ	-	108,000 (9,000 × 12)	-	-	108,000
248	นายภานุพงษ์ ชัยศิริ	ปวส.เทคนิคเครื่องกล	-	พนักงานซ่อมเครื่องจักรกลฯ	-	-	พนักงานซ่อมเครื่องจักรกลฯ	-	108,000 (9,000 × 12)	-	-	108,000
249	นายพิเชษฐ์ ขอนจำปา	ปวส.เครื่องกล	-	พนักงานซ่อมเครื่องจักรกลฯ	-	-	พนักงานซ่อมเครื่องจักรกลฯ	-	108,000 (9,000 × 12)	-	-	108,000
250	นายมนตรี เมืองไกล	ปวส.เทคนิคโลหะ	-	พนักงานซ่อมเครื่องจักรกลฯ	-	-	พนักงานซ่อมเครื่องจักรกลฯ	-	108,000 (9,000 × 12)	-	-	108,000

ที่	ชื่อ-สกุล	คุณวุฒิการศึกษา	กรอบอัตราเก่าเดิม			กรอบอัตรากำลังใหม่			เงินเดือน	เงินประจำตำแหน่ง		หมายเหตุ
			เลขที่ตำแหน่ง	ตำแหน่ง	ระดับ	เลขที่ตำแหน่ง	ตำแหน่ง	ระดับ		เงินประจำตำแหน่ง	เงินค่าตอบแทน/ เงินเพิ่มอื่นๆ	
251			-	พนักงานชุดชุดเจาะบ่อบาดาล	-	-	พนักงานชุดชุดเจาะบ่อบาดาล	-	-	-	-	(ว่างเดิม) 108,000
252	นายสุเกษม นาปัญญา	ปวส.เครื่องกล	-	พนักงานชุดชุดเจาะบ่อบาดาล	-	-	พนักงานชุดชุดเจาะบ่อบาดาล	-	108,000 (9,000 × 12)	-	-	108,000
253	นายวรมธ มั่นขาว	ม.6	-	พนักงานชุดชุดเจาะบ่อบาดาล	-	-	พนักงานชุดชุดเจาะบ่อบาดาล	-	108,000 (9,000 × 12)	-	-	108,000
254			-	พนักงานชุดชุดเจาะบ่อบาดาล	-	-	พนักงานชุดชุดเจาะบ่อบาดาล	-	-	-	-	(ว่างเดิม) 108,000
255	น.ส.จิตรา หาดล้ำ	ปวช.พณิชยการ	-	พนักงานทำความสะอาด	-	-	พนักงานทำความสะอาด	-	108,000 (9,000 × 12)	-	-	108,000
256	นายมงคล อ่องยิ่ง	ม.6	-	เจ้าหน้าที่รักษาความปลอดภัย	-	-	เจ้าหน้าที่รักษาความปลอดภัย	-	108,000 (9,000 × 12)	-	-	108,000
257	นายสุขสันต์ มีบุญ	ป.6	-	เจ้าหน้าที่รักษาความปลอดภัย	-	-	เจ้าหน้าที่รักษาความปลอดภัย	-	108,000 (9,000 × 12)	-	-	108,000
258	นายศิวา พาทา	ม.6	-	คนสวน	-	-	คนสวน	-	108,000 (9,000 × 12)	-	-	108,000
259	นายอโณทัย บุญโทน	ม.6	-	คนสวน	-	-	คนสวน	-	108,000 (9,000 × 12)	-	-	108,000
	กองสาธารณสุข 06											
	ข้าราชการ											
260			391062104001	ผู้อำนวยการกองสาธารณสุข (อำนวยการท้องถิ่น)	กลาง	391062104001	ผู้อำนวยการกองสาธารณสุข (อำนวยการท้องถิ่น)	กลาง	538,200 (ค่ากลางเงินเดือน)	-	-	(ว่างเดิม) 538,200
261			391062104002	หัวหน้าฝ่ายบริหารงานสาธารณสุข (อำนวยการท้องถิ่น)	ต้น	391062104002	หัวหน้าฝ่ายบริหารงานสาธารณสุข (อำนวยการท้องถิ่น)	ต้น	393,600 (ค่ากลางเงินเดือน)	-	-	(ว่างเดิม) 393,600
262			391062104003	หัวหน้าฝ่ายส่งเสริมสิ่งแวดล้อม (อำนวยการท้องถิ่น)	ต้น	391062104003	หัวหน้าฝ่ายส่งเสริมสิ่งแวดล้อม (อำนวยการท้องถิ่น)	ต้น	393,600 (ค่ากลางเงินเดือน)	-	-	(ว่างเดิม) 393,600

ที่	ชื่อ-สกุล	คุณวุฒิการศึกษา	กรอบอัตราเก่าเดิม			กรอบอัตรากำลังใหม่			เงินเดือน	เงินประจำตำแหน่ง		หมายเหตุ
			เลขที่ตำแหน่ง	ตำแหน่ง	ระดับ	เลขที่ตำแหน่ง	ตำแหน่ง	ระดับ		เงินประจำตำแหน่ง	เงินค่าตอบแทน/ เงินเพิ่มอื่นๆ	
263	นายจักรพงษ์ ทองคำสูง	ร.ป.ม. รัฐประศาสนศาสตรมหาบัณฑิต	391063101011	นักจัดการงานทั่วไป	ปก./ชก.	391063101010	นักจัดการงานทั่วไป	ปก./ชก.	229,920 (19,160 x 12)	-	-	229,920
264	น.ส.สุกัญญา มีกำลัง	ส.ม.บริหารสาธารณสุข	391063601001	นักวิชาการสาธารณสุขชำนาญการ	ชพ.	391063601001	นักวิชาการสาธารณสุขชำนาญการ	ชพ.	528,240 (ค่ากลางเงินเดือน)	-	-	(ว่างเดิม) 528,240
265	น.ส.วริยา บุญทอง	วท.บ.สาธารณสุขศาสตร์	391063601002	นักวิชาการสาธารณสุข	ปก./ชก.	391063601002	นักวิชาการสาธารณสุข	ปก./ชก.	293,880 (24,490 x 12)	-	-	293,880
266			391063601003	นักวิชาการสาธารณสุข	ปก./ชก.	391063601003	นักวิชาการสาธารณสุข	ปก./ชก.	355,320 (ค่ากลางเงินเดือน)	-	-	(ว่างเดิม) 355,320
267	นางอรทัย ศรีศิลป์	พย.บ.ส.ม.ป.ร.ด.เอเชียตะวันออกเฉียงใต้ศึกษา	391063602001	พยาบาลวิชาชีพ	ปก./ชก.	391063602001	พยาบาลวิชาชีพ	ปก./ชก.	475,560 (39,630 x 12)	-	-	475,560
268			391063603001	นักกายภาพบำบัด	ปก./ชก.	391063603001	นักกายภาพบำบัด	ปก./ชก.	355,320 (ค่ากลางเงินเดือน)	-	-	(ว่างเดิม) 355,320
269	นายจิระศักดิ์ ทองรัก	วท.บ.แพทย์แผนไทยประยุกต์	391063605001	แพทย์แผนไทย	ปก./ชก.	391063605001	แพทย์แผนไทย	ปก./ชก.	349,320 (29,110 x 12)	-	-	349,320
270			391063606001	นักวิชาการสุขาภิบาล	ปก./ชก.	391063606001	นักวิชาการสุขาภิบาล	ปก./ชก.	355,320 (ค่ากลางเงินเดือน)	-	-	(ว่างเดิม) 355,320
271			391063607001	นักวิชาการสิ่งแวดล้อม	ปก./ชก.	391063607001	นักวิชาการสิ่งแวดล้อม	ปก./ชก.	355,320 (ค่ากลางเงินเดือน)	-	-	(ว่างเดิม) 355,320
272			-	-	-	391063612001	เภสัชกร	ปก./ชก.	-	-	-	(กำหนดเพิ่ม)
273			-	-	-	391063613001	ทันตแพทย์	ปก./ชก.	-	-	-	(กำหนดเพิ่ม)
274			-	-	-	39-1-06-3615-001	นายแพทย์	ปก./ชก.	-	-	-	(กำหนดเพิ่ม)
275	น.ส.พัชฌิตา ปัดทุมมา	วศ.บ.วิศวกรรมสิ่งแวดล้อม	391063706001	วิศวกรสุขาภิบาล	ปก./ชก.	391063706001	วิศวกรสุขาภิบาล	ปก./ชก.	249,240 (20,770 x 12)	-	-	249,240

ที่	ชื่อ-สกุล	คุณวุฒิการศึกษา	กรอบอัตรากำลังเดิม			กรอบอัตรากำลังใหม่			เงินเดือน	เงินประจำตำแหน่ง		หมายเหตุ
			เลขที่ตำแหน่ง	ตำแหน่ง	ระดับ	เลขที่ตำแหน่ง	ตำแหน่ง	ระดับ		เงินประจำตำแหน่ง	เงินค่าตอบแทน/ เงินเพิ่มอื่นๆ	
276	นายนิวัฒน์ แก้วอ่ำ	ปวส.คอมพิวเตอร์	391064101021	เจ้าพนักงานธุรการ	ปง./ชง.	391064101020	เจ้าพนักงานธุรการ	ปง./ชง.	240,480 (20,040 × 12)	-	-	240,480
277	น.ส.กาญจนา เคหะสมบูรณ์	บธ.บ.บริหารธุรกิจ(การตลาด)	391064101022	เจ้าพนักงานธุรการ	ปง./ชง.	391064101021	เจ้าพนักงานธุรการ	ปง./ชง.	174,840 (14,570 × 12)	-	-	174,840
278	น.ส.สุพัก สันหลง	ศษ.บ.เทคโนโลยีและสื่อสารการศึกษา	391064101033	เจ้าพนักงานธุรการ	ปง./ชง.	391064101022	เจ้าพนักงานธุรการ	ปง./ชง.	285,840 (23,820 × 12)	-	-	285,840
279			391064203001	เจ้าพนักงานพัสดุ	ปง./ชง.	391064203002	เจ้าพนักงานพัสดุ	ปง./ชง.	297,900 (ค่ากลางเงินเดือน)	-	-	(ว่างเดิม) 297,900
280			391064601001	เจ้าพนักงานสาธารณสุข	ปง./ชง.	391064601001	เจ้าพนักงานสาธารณสุข	ปง./ชง.	297,900 (ค่ากลางเงินเดือน)	-	-	(ว่างเดิม) 297,900
พนักงานจ้าง												
281	น.ส.พิชามณูชู้ เบญจมาศ	ศศ.บ.ภาษาอังกฤษเพื่อการสื่อสารธุรกิจ	-	ผู้ช่วยนักจัดการงานทั่วไป	-	-	ผู้ช่วยนักจัดการงานทั่วไป	-	180,000 (15,000 × 12)	-	-	180,000
282			-	-	-	-	ผู้ช่วยนักจัดการงานทั่วไป	-	-	-	-	(กำหนดเพิ่ม)
283	น.ส.สุภาวดี งามฉลาย	วศ.บ.สาธารณสุขศาสตร์	-	ผู้ช่วยนักวิชาการสาธารณสุข	-	-	ผู้ช่วยนักวิชาการสาธารณสุข	-	180,000 (15,000 × 12)	-	-	180,000
284	ว่าที่ ร.ต.หญิงปวีญา เขียมะสัง	วท.บ.ทรัพยากรธรรมชาติและสิ่งแวดล้อม	-	ผู้ช่วยนักวิชาการสิ่งแวดล้อม	-	-	ผู้ช่วยนักวิชาการสิ่งแวดล้อม	-	180,000 (15,000 × 12)	-	-	180,000
285	น.ส.สุสดี ทองอินทร์มา	ปวส.บริหารธุรกิจ(การเลขานุการ)	-	ผู้ช่วยเจ้าพนักงานธุรการ	-	-	ผู้ช่วยเจ้าพนักงานธุรการ	-	138,000 (11,500 × 12)	-	-	138,000
286	น.ส.ธนัชพร มีไทย	บธ.บ.	-	ผู้ช่วยเจ้าพนักงานพัสดุ	-	-	ผู้ช่วยเจ้าพนักงานพัสดุ	-	138,000 (11,500 × 12)	-	-	138,000
287	นายโกศล เมืองมีศรี	ปวส.ก่อสร้าง	-	พนักงานขับเครื่องจักรกลและยานพาหนะ	-	-	พนักงานขับเครื่องจักรกลและยานพาหนะ	-	130,200 (10,850 × 12)	-	-	130,200

ที่	ชื่อ-สกุล	คุณวุฒิการศึกษา	กรอบอัตราเก่าเดิม			กรอบอัตรากำลังใหม่			เงินเดือน	เงินประจำตำแหน่ง		หมายเหตุ
			เลขที่ตำแหน่ง	ตำแหน่ง	ระดับ	เลขที่ตำแหน่ง	ตำแหน่ง	ระดับ		เงินประจำตำแหน่ง	เงินค่าตอบแทน/ เงินเพิ่มอื่นๆ	
288	นายณรงค์ สุกแก้ว	ม.6	-	พนักงานขับเครื่องจักรกลและยานพาหนะ	-	-	พนักงานขับรถยนต์	-	108,000 (9,000 × 12)	-	-	108,000
289			-	พนักงานขับเครื่องจักรกลและยานพาหนะ	-	-	พนักงานขับรถยนต์	-	108,000 (9,000 × 12)	-	-	(ว่างเดิม) 108,000
290			-	พนักงานทำความสะอาด (ประจำรถสุขา)	-	-	พนักงานทำความสะอาด (ประจำรถสุขา)	-	-	-	-	(ยุบเลิก 67)
กองยุทธศาสตร์และงบประมาณ 07												
ข้าราชการ												
291	จำเอนันท์ พ้องพันธ์	ป.โท การปกครองท้องถิ่น	391072101009	ผู้อำนวยการกองยุทธศาสตร์และงบประมาณ (อำนวยการท้องถิ่น)	กลาง	391072101008	ผู้อำนวยการกองยุทธศาสตร์และงบประมาณ (อำนวยการท้องถิ่น)	กลาง	445,560 (37,130 × 12)	-	-	445,560
292	นางจิรัฐยาภรณ์ แสงอาทิตย์	น.บ. นิติศาสตรบัณฑิต	391072101010	หัวหน้าฝ่ายนโยบายและแผนงาน (อำนวยการท้องถิ่น)	ต้น	391072101009	หัวหน้าฝ่ายนโยบายและแผนงาน (อำนวยการท้องถิ่น)	ต้น	455,520 (37,960 × 12)	-	-	455,520
293	นางศิริพร นกแก้ว	ร.ม. รัฐศาสตรมหาบัณฑิต	391072101011	หัวหน้าฝ่ายงบประมาณ (อำนวยการท้องถิ่น)	ต้น	391072101010	หัวหน้าฝ่ายงบประมาณ (อำนวยการท้องถิ่น)	ต้น	531,360 (44,280 × 12)	-	-	531,360
294			391072101012	หัวหน้าฝ่ายตรวจติดตามและประเมินผล (อำนวยการท้องถิ่น)	ต้น	391072101011	หัวหน้าฝ่ายตรวจติดตามและประเมินผล (อำนวยการท้องถิ่น)	ต้น	393,600 (ค่ากลางเงินเดือน)	-	-	(ว่างเดิม) 393,600
295	น.ส.เพ็ญพรรณ ฐิตานนท์	ร.ม. รัฐศาสตรมหาบัณฑิต	391072101013	หัวหน้าฝ่ายสถิติข้อมูลและสารสนเทศ (อำนวยการท้องถิ่น)	ต้น	391072101012	หัวหน้าฝ่ายสถิติข้อมูลและสารสนเทศ (อำนวยการท้องถิ่น)	ต้น	557,880 (46,490 × 12)	-	-	557,880
296	น.ส.ภัทรวดี วัฒนพิลา	บธ.บ.	391073103001	นักวิเคราะห์นโยบายและแผน	ปก./ชก.	391073103001	นักวิเคราะห์นโยบายและแผน	ปก./ชก.	356,160 (29,680 × 12)	-	-	356,160
297	นายสุทธิพงษ์ พรหมบุญ	ศศ.บ. รัฐประศาสนศาสตรบัณฑิต	391073103002	นักวิเคราะห์นโยบายและแผน	ปก./ชก.	391073103002	นักวิเคราะห์นโยบายและแผน	ปก./ชก.	194,640 (16,220 × 12)	-	-	194,640
298	นายณนัท เทพแก้ว	บธ.ม.	391073103003	นักวิเคราะห์นโยบายและแผน	ปก./ชก.	391073103003	นักวิเคราะห์นโยบายและแผน	ปก./ชก.	409,320 (34,110 × 12)	-	-	409,320
299	น.ส.ดวงใจ เกิดยืนอยู่	ร.ม. รัฐศาสตรมหาบัณฑิต	391073103004	นักวิเคราะห์นโยบายและแผน	ปก./ชก.	391073103004	นักวิเคราะห์นโยบายและแผน	ปก./ชก.	396,000 (33,000 × 12)	-	-	396,000

ที่	ชื่อ-สกุล	คุณวุฒิการศึกษา	กรอบอัตราค่าจ้างเดิม			กรอบอัตราค่าจ้างใหม่			เงินเดือน	เงินประจำตำแหน่ง		หมายเหตุ
			เลขที่ตำแหน่ง	ตำแหน่ง	ระดับ	เลขที่ตำแหน่ง	ตำแหน่ง	ระดับ		เงินประจำตำแหน่ง	เงินค่าตอบแทน/ เงินเพิ่มอื่นๆ	
300	นางณิชาดา เทพแก้ว	ร.ม.รัฐศาสตรมหาบัณฑิต	391073103005	นักวิเคราะห์นโยบายและแผน	ปก./ชก.	391073103005	นักวิเคราะห์นโยบายและแผน	ปก./ชก.	442,320 (36,860 × 12)	-	-	442,320
301	น.ส.สุชาดา เผ่าจำรูญ	สารสนเทศศาสตร์	391073103006	นักวิเคราะห์นโยบายและแผน	ปก./ชก.	391073103006	นักวิเคราะห์นโยบายและแผน	ปก./ชก.	245,280 (20,440 × 12)	-	-	245,280
302	นายสุรชัย ต่วนโต	วท.บ.วิทยาการคอมพิวเตอร์	391073106003	นักวิชาการคอมพิวเตอร์	ปก./ชก.	391073106002	นักวิชาการคอมพิวเตอร์	ปก./ชก.	241,440 (20,120 × 12)	-	-	241,440
303	น.ส.ชลิตา มีแสง	ศศ.บ.เอเชียตะวันออกเฉียงใต้ศึกษา	391073301001	นักประชาสัมพันธ์	ปก./ชก.	391073301001	นักประชาสัมพันธ์	ปก./ชก.	245,280 (20,440 × 12)	-	-	245,280
304	นายอดิศักดิ์ พิมพ์านนท์	วท.บ.วิทยาการคอมพิวเตอร์	391074101023	เจ้าพนักงานธุรการ	ปง./ชง.	391074101023	เจ้าพนักงานธุรการ	ปง./ชง.	318,960 (26,580 × 12)	-	-	318,960
305	นางณัฐธัญญา บุญสงค์ศรี	สัตวศาสตรบัณฑิต,ปวส.การบัญชี	391074101024	เจ้าพนักงานธุรการ	ปง./ชง.	391074101024	เจ้าพนักงานธุรการ	ปง./ชง.	302,280 (25,190 × 12)	-	-	302,280
306	สิบลตรีชัยพร จูมัน	ร.บ.รัฐศาสตรบัณฑิต	391074101025	เจ้าพนักงานธุรการ	ปง./ชง.	391074101025	เจ้าพนักงานธุรการ	ปง./ชง.	194,280 (16,190 × 12)	-	-	194,280
307			391074101026	เจ้าพนักงานธุรการ	ปง./ชง.	391074101026	เจ้าพนักงานธุรการ	ปง./ชง.	297,900 (ค่ากลางเงินเดือน)	-	-	(ว่างเดิม) 297,900
308	น.ส.ณัฐธยาน์ หัตถ์ขอม่วง	เศรษฐศาสตร์(การเงิน)	391074101027	เจ้าพนักงานธุรการ	ปง./ชง.	391074101027	เจ้าพนักงานธุรการ	ปง./ชง.	174,840 (14,570 × 12)	-	-	174,840
309	น.ส.พรนภา เสาศี	ค.บ.ภาษาอังกฤษ	391074301001	เจ้าพนักงานประชาสัมพันธ์	ปง./ชง.	391074301001	เจ้าพนักงานประชาสัมพันธ์	ปง./ชง.	146,640 (12,220 × 12)	-	-	146,640
	พนักงานจ้าง											
310	นายพีรณัฐ แสงหม้อ	ศป.บ.เทคโนโลยีสารสนเทศและการสื่อสาร	-	ผู้ช่วยนักวิชาการคอมพิวเตอร์	-	-	ผู้ช่วยนักวิชาการคอมพิวเตอร์	-	180,000 (15,000 × 12)	-	-	180,000
311	น.ส.สมถวิล อรรถพร	อนุปริญญา ธุรกิจท่องเที่ยว,การจัดการทั่วไป	-	ผู้ช่วยเจ้าพนักงานประชาสัมพันธ์	-	-	ผู้ช่วยเจ้าพนักงานประชาสัมพันธ์	-	242,880 (20,240 × 12)	-	-	242,880

ที่	ชื่อ-สกุล	คุณวุฒิการศึกษา	กรอบอัตราเก่าเดิม			กรอบอัตรากำลังใหม่			เงินเดือน	เงินประจำตำแหน่ง		หมายเหตุ
			เลขที่ตำแหน่ง	ตำแหน่ง	ระดับ	เลขที่ตำแหน่ง	ตำแหน่ง	ระดับ		เงินประจำตำแหน่ง	เงินค่าตอบแทน/ เงินเพิ่มอื่นๆ	
312	นายอรรถวิทย์ สาราช	รป.บ.รัฐประศาสนศาสตรบัณฑิต	-	ผู้ช่วยเจ้าพนักงานธุรการ	-	-	ผู้ช่วยเจ้าพนักงานธุรการ	-	188,400 (15,700 x 12)	-	-	188,400
313	น.ส.วิภาดา บางณรงค์	วท.บ.ชีววิทยา	-	ผู้ช่วยเจ้าพนักงานธุรการ	-	-	ผู้ช่วยเจ้าพนักงานธุรการ	-	138,000 (11,500 x 12)	-	-	138,000
314	นายปรีชา บัวทอง	ม.3	-	พนักงานขับรถยนต์	-	-	พนักงานขับรถยนต์	-	108,000 (9,000 x 12)	-	-	108,000
315	นายอภิเดช พรหมมา	ปวส.เครื่องกล	-	พนักงานขับรถยนต์	-	-	พนักงานขับรถยนต์	-	108,000 (9,000 x 12)	-	-	108,000
กองการศึกษา ศาสนาและวัฒนธรรม 08												
ข้าราชการ												
316			391082107001	ผู้อำนวยการกองการศึกษา ศาสนาและวัฒนธรรม (อำนาจการท้องถิ่น)	กลาง	391082107001	ผู้อำนวยการกองการศึกษา ศาสนาและวัฒนธรรม (อำนาจการท้องถิ่น)	กลาง	538,200 (ค่ากลางเงินเดือน)	-	-	(ว่างเดิม) 538,200
317			391082107002	หัวหน้าฝ่ายส่งเสริมการศึกษา ศาสนาและวัฒนธรรม (อำนาจการท้องถิ่น)	ต้น	391082107002	หัวหน้าฝ่ายส่งเสริมการศึกษา ศาสนาและวัฒนธรรม (อำนาจการท้องถิ่น)	ต้น	393,600 (ค่ากลางเงินเดือน)	-	-	(ว่างเดิม) 393,600
318			391082107003	หัวหน้าฝ่ายบริหารการศึกษา (อำนาจการท้องถิ่น)	ต้น	391082107003	หัวหน้าฝ่ายบริหารการศึกษา (อำนาจการท้องถิ่น)	ต้น	393,600 (ค่ากลางเงินเดือน)	-	-	(ว่างเดิม) 393,600
319	นางเพ็ญศรี ขวัญแก้ว	บธ.บ.บริหารธุรกิจบัณฑิต	391083101012	นักจัดการงานทั่วไป	ปก./ชก.	391083101011	นักจัดการงานทั่วไป	ปก./ชก.	402,720 (33,560 x 12)	-	-	402,720
320	น.ส.จารุณี สีวังคำ	ศษ.ม.การบริหารการศึกษา	391083101013	นักจัดการงานทั่วไป	ปก./ชก.	391083101012	นักจัดการงานทั่วไป	ปก./ชก.	369,480 (30,790 x 12)	-	-	369,480
321	น.ส.สุกัญญา ยงยุทธวิชัย	ค.บ.ศิลปศึกษา,รป.บ.	391083803001	นักวิชาการศึกษา	ปก./ชก.	391083803001	นักวิชาการศึกษา	ปก./ชก.	402,720 (33,560 x 12)	-	-	402,720
322	น.ส.ณัฐธนิชา ภูากสอน	ศษ.ม.รัฐศาสตร์	391083803002	นักวิชาการศึกษา	ชพ.	391083803002	นักวิชาการศึกษา	ชพ.	528,240 (ค่ากลางเงินเดือน)	-	-	(ว่างเดิม) 528,240
323			391083803003	นักวิชาการศึกษา	ปก./ชก.	391083803003	นักวิชาการศึกษา	ปก./ชก.	355,320 (ค่ากลางเงินเดือน)	-	-	(ว่างเดิม) 355,320

ที่	ชื่อ-สกุล	คุณวุฒิการศึกษา	กรอบอัตราเก่าเดิม			กรอบอัตรากำลังใหม่			เงินเดือน	เงินประจำตำแหน่ง		หมายเหตุ
			เลขที่ตำแหน่ง	ตำแหน่ง	ระดับ	เลขที่ตำแหน่ง	ตำแหน่ง	ระดับ		เงินประจำตำแหน่ง	เงินค่าตอบแทน/ เงินเพิ่มอื่นๆ	
324			391083803004	นักวิชาการศึกษา	ปก./ชก.	391083803004	นักวิชาการศึกษา	ปก./ชก.	355,320 (ค่ากลางเงินเดือน)	-	-	(ว่างเดิม) 355,320
325			391083806001	นักสันตนาการ	ปก./ชก.	391083806001	นักสันตนาการ	ปก./ชก.	355,320 (ค่ากลางเงินเดือน)	-	-	(ยุบเลิก 67)
326	น.ส.บุญญาพร ทองดี	วท.บ.วิทยาศาสตร์และเทคโนโลยีการอาหาร	391084101028	เจ้าพนักงานธุรการ	ปง./ชง.	391084101028	เจ้าพนักงานธุรการ	ปง./ชง.	174,840 (14,570 x 12)	-	-	174,840
327	น.ส.พิมพ์มาดา เทียนหอม	บธ.บ.การบัญชี	391084203002	เจ้าพนักงานพัสดุ	ปง./ชง.	391084203003	เจ้าพนักงานพัสดุ	ปง./ชง.	146,640 (12,220 x 12)	-	-	146,640
	พนักงานจ้าง											
328	นายธีระวัฒน์ คำพิบูล	ค.บ.วิทยาศาสตร์ทั่วไป	-	ผู้ช่วยเจ้าหน้าที่บริหารงานทั่วไป	-	-	ผู้ช่วยนักจัดการงานทั่วไป	-	273,960 (22,830 x 12)	-	-	273,960
329	นายปวรุตม์ ยังกง	วท.บ.ปฐพีศาสตร์	-	ผู้ช่วยเจ้าหน้าที่บริหารงานทั่วไป	-	-	ผู้ช่วยนักจัดการงานทั่วไป	-	273,960 (22,830 x 12)	-	-	273,960
330	นายสุรเชษฐ์ โสมาสี	วิทยาศาสตร์ทั่วไป	-	ผู้ช่วยเจ้าหน้าที่บริหารงานทั่วไป	-	-	ผู้ช่วยนักจัดการงานทั่วไป	-	276,600 (23,050 x 12)	-	-	276,600
331	น.ส.สุรรัตน์ ราชมสมบัติ	ฟิสิกส์	-	ผู้ช่วยเจ้าหน้าที่บริหารงานทั่วไป	-	-	ผู้ช่วยนักจัดการงานทั่วไป	-	270,960 (22,580 x 12)	-	-	270,960
332	น.ส.วิรัตน์า ใจคุณ	ป.ตรี คอมพิวเตอร์ธุรกิจ	-	ผู้ช่วยเจ้าหน้าที่บริหารงานทั่วไป	-	-	ผู้ช่วยนักจัดการงานทั่วไป	-	270,960 (22,580 x 12)	-	-	270,960
333			-	-	-	-	ผู้ช่วยนักวิชาการศึกษา	-	-	-	-	(กำหนดเพิ่ม)
334	นางเสาวณีย์ ทองคำสูง	ป.ตรี คอมพิวเตอร์ธุรกิจ	-	-	-	-	ผู้ช่วยเจ้าพนักงานธุรการ	-	222,840 (18,570 x 12)	-	-	222,840
335	น.ส.ธนัชพร มาลา	นิเทศศาสตร์	-	-	-	-	ผู้ช่วยเจ้าพนักงานธุรการ	-	212,760 (17,730 x 12)	-	-	212,760

ที่	ชื่อ-สกุล	คุณวุฒิการศึกษา	กรอบอัตราเก่าเดิม			กรอบอัตรากำลังใหม่			เงินเดือน	เงินประจำตำแหน่ง		หมายเหตุ
			เลขที่ตำแหน่ง	ตำแหน่ง	ระดับ	เลขที่ตำแหน่ง	ตำแหน่ง	ระดับ		เงินประจำตำแหน่ง	เงินค่าตอบแทน/ เงินเพิ่มอื่นๆ	
336	ว่าที่ ร.ต.ฤทธิรงค์ อ่อนสุก	ปวส.ก่อสร้าง,ป.ตรี การพัฒนาชุมชน	-	-	-	-	ผู้ช่วยเจ้าพนักงานพัสดุ	-	199,560 (16,630 x 12)	-	-	199,560
337			-	-	-	-	คนสวน	-	-	-	-	(กำหนดเพิ่ม)
338			-	-	-	-	พนักงานทำความสะอาด	-	-	-	-	(กำหนดเพิ่ม)
หน่วยตรวจสอบภายใน 12												
ข้าราชการ												
339	นางธนาภา อุตม์อ่าง	ศศ.บ.รัฐศาสตร์,บธ.บ.การบัญชี	391123205001	นักวิชาการตรวจสอบภายใน	ปก./ชก.	391123205001	นักวิชาการตรวจสอบภายใน	ปก./ชก.	402,720 (33,560 x 12)	-	-	402,720
340	นางอุทัย สุวรรณ	บธ.ม.บริหารธุรกิจมหาบัณฑิต	391123205002	นักวิชาการตรวจสอบภายใน	ปก./ชก.	391123205002	นักวิชาการตรวจสอบภายใน	ปก./ชก.	435,720 (36,310 x 12)	-	-	435,720
341			391123205003	นักวิชาการตรวจสอบภายใน	ปก./ชก.	391123205003	นักวิชาการตรวจสอบภายใน	ปก./ชก.	355,320 (ค่ากลางเงินเดือน)	-	-	(ว่างเดิม) 355,320
342			391123205004	นักวิชาการตรวจสอบภายใน	ปก./ชก.	391123205004	นักวิชาการตรวจสอบภายใน	ปก./ชก.	355,320 (ค่ากลางเงินเดือน)	-	-	(ว่างเดิม) 355,320
343	นางสาวจิตตราภรณ์ ทักคัม	บช.บ.บัญชี	391124201005	เจ้าพนักงานการเงินและบัญชี	ปง./ชง.	391124201007	เจ้าพนักงานการเงินและบัญชี	ปง./ชง.	196,080 (16,340 x 12)	-	-	196,080
กองพัสดุและทรัพย์สิน 21												
ข้าราชการ												
344	นางจิราพร คำทา	บธ.ม. (การจัดการทั่วไป)	391212102005	ผู้อำนวยการกองพัสดุและทรัพย์สิน (ผู้อำนวยการท้องถิ่น)	กลาง	391212102005	ผู้อำนวยการกองพัสดุและทรัพย์สิน (ผู้อำนวยการท้องถิ่น)	กลาง	680,760 (56,730 x 12)	-	-	680,760
345	นางนวรรรัตน์ แสนนอก	บธ.บ.	391212102006	หัวหน้าฝ่ายทะเบียนพัสดุและทรัพย์สิน (ผู้อำนวยการท้องถิ่น)	ต้น	391212102006	หัวหน้าฝ่ายทะเบียนพัสดุและทรัพย์สิน (ผู้อำนวยการท้องถิ่น)	ต้น	522,960 (43,580 x 12)	-	-	522,960
346			391212102007	หัวหน้าฝ่ายจัดหาพัสดุ (ผู้อำนวยการท้องถิ่น)	ต้น	391212102007	หัวหน้าฝ่ายจัดหาพัสดุ (ผู้อำนวยการท้องถิ่น)	ต้น	393,600 (ค่ากลางเงินเดือน)	-	-	(ว่างเดิม) 393,600

ที่	ชื่อ-สกุล	คุณวุฒิการศึกษา	กรอบอัตรากำลังเดิม			กรอบอัตรากำลังใหม่			เงินเดือน	เงินประจำตำแหน่ง		หมายเหตุ
			เลขที่ตำแหน่ง	ตำแหน่ง	ระดับ	เลขที่ตำแหน่ง	ตำแหน่ง	ระดับ		เงินประจำตำแหน่ง	เงินค่าตอบแทน/ เงินเพิ่มอื่นๆ	
347	นายสมชาย แสงพลโรจน์	บช.บ.การบัญชี	391213204001	นักวิชาการพัสดุ	ปก./ชก.	391213204001	นักวิชาการพัสดุ	ปก./ชก.	455,520 (37,960 × 12)	-	-	455,520
348	น.ส.วีไลวรรณ แก้ววง	บธ.บ.เศรษฐศาสตร์ธุรกิจ	391213204002	นักวิชาการพัสดุ	ปก./ชก.	391213204002	นักวิชาการพัสดุ	ปก./ชก.	226,080 (18,840 × 12)	-	-	226,080
349	น.ส.กรรณิกา จันทร์สวยดี	บช.บ.บัญชีบัณฑิต,ปวส.บริหารธุรกิจ	391214101029	เจ้าพนักงานธุรการ	ปง./ชง.	391214101029	เจ้าพนักงานธุรการ	ปง./ชง.	152,760 (12,730 × 12)	-	-	152,760
350	น.ส.สุพัตรา เกียรติพันธ์	ศศ.บ.การจัดการทั่วไป	391214203004	เจ้าพนักงานพัสดุ	ปง./ชง.	391214203004	เจ้าพนักงานพัสดุ	ปง./ชง.	341,160 (28,430 × 12)	-	-	341,160
351	นางฉวีวรรณ ธรรมราช	ศศ.บ.การจัดการทั่วไป	391214203005	เจ้าพนักงานพัสดุ	ปง./ชง.	391214203005	เจ้าพนักงานพัสดุ	ปง./ชง.	352,080 (29,340 × 12)	-	-	352,080
352	น.ส.ยุพาภรณ์ บุญยะ	บธ.บ.	391214203006	เจ้าพนักงานพัสดุ	ปง./ชง.	391214203006	เจ้าพนักงานพัสดุ	ปง./ชง.	296,760 (24,730 × 12)	-	-	296,760
353	นางอภิญา หมื่นรักษ์	ศศ.บ.การจัดการทั่วไป	391214203007	เจ้าพนักงานพัสดุ	ปง./ชง.	391214203007	เจ้าพนักงานพัสดุ	ปง./ชง.	357,720 (29,810 × 12)	-	-	357,720
354	น.ส.ภัทรฤทัย ป้อมมณี	บธ.บ.การบัญชี	391214203008	เจ้าพนักงานพัสดุ	ปง./ชง.	391214203008	เจ้าพนักงานพัสดุ	ปง./ชง.	181,680 (15,140 × 12)	-	-	181,680
355	น.ส.ปาริฉัตร ยะสะกะ	บธ.บ.การจัดการ	391214203009	เจ้าพนักงานพัสดุ	ปง./ชง.	391214203009	เจ้าพนักงานพัสดุ	ปง./ชง.	146,640 (12,220 × 12)	-	-	146,640
356	นายทศศักดิ์ รองแขวง	บธ.ม.การจัดการทั่วไป	391214203003	เจ้าพนักงานพัสดุ	ปง./ชง.	391214203010	เจ้าพนักงานพัสดุ	ปง./ชง.	165,120 (13,760 × 12)	-	-	165,120
357			391214203010	เจ้าพนักงานพัสดุ	ปง./ชง.	391214203011	เจ้าพนักงานพัสดุ	ปง./ชง.	297,900 (ค่ากลางเงินเดือน)	-	-	(ว่างเดิม) 297,900
358	พนักงานจ้าง น.ส.นิตยา เย็นชีพ	บช.บ.การบัญชี	-	ผู้ช่วยเจ้าพนักงานธุรการ	-	-	ผู้ช่วยเจ้าพนักงานธุรการ	-	210,360 (17,530 × 12)	-	-	210,360

ที่	ชื่อ-สกุล	คุณวุฒิการศึกษา	กรอบอัตราเก่าเดิม			กรอบอัตรากำลังใหม่			เงินเดือน	เงินประจำตำแหน่ง		หมายเหตุ
			เลขที่ตำแหน่ง	ตำแหน่ง	ระดับ	เลขที่ตำแหน่ง	ตำแหน่ง	ระดับ		เงินประจำตำแหน่ง	เงินค่าตอบแทน/ เงินเพิ่มอื่นๆ	
359	น.ส.วันวิภา วังศิริ	บช.บ.การบัญชีและการเงิน	-	ผู้ช่วยเจ้าพนักงานพัสดุ	-	-	ผู้ช่วยเจ้าพนักงานพัสดุ	-	138,000 (11,500 × 12)	-	-	138,000
360	นายพงศกร แก้วใหญ่	บธ.บ.การจัดการทรัพยากรมนุษย์	-	ผู้ช่วยเจ้าพนักงานพัสดุ	-	-	ผู้ช่วยเจ้าพนักงานพัสดุ	-	138,000 (11,500 × 12)	-	-	138,000
กองการเจ้าหน้าที่ 29 ข้าราชการ												
361	นางน้ำผึ้ง แสงพลโรจน์	ร.ม.รัฐประศาสนศาสตรมหาบัณฑิต	391292101014	ผู้อำนวยการกองการเจ้าหน้าที่ (อำนวยการท้องถิ่น)	กลาง	391292101013	ผู้อำนวยการกองการเจ้าหน้าที่ (อำนวยการท้องถิ่น)	กลาง	618,240 (51,520 × 12)	-	-	618,240
362	น.ส.นนธิชา เหล่าเขตกิจ	ร.ม.รัฐศาสตรมหาบัณฑิต	391292101015	หัวหน้าฝ่ายสรรหาและบรรจุแต่งตั้ง (อำนวยการท้องถิ่น)	ต้น	391292101014	หัวหน้าฝ่ายสรรหาและบรรจุแต่งตั้ง (อำนวยการท้องถิ่น)	ต้น	483,120 (40,260 × 12)	-	-	483,120
363	นส.กันทิลา ต้นทับทิมทอง	ร.ม.รัฐศาสตรมหาบัณฑิต	391292101016	หัวหน้าฝ่ายส่งเสริมและพัฒนาบุคลากร (อำนวยการท้องถิ่น)	ต้น	391292101015	หัวหน้าฝ่ายส่งเสริมและพัฒนาบุคลากร (อำนวยการท้องถิ่น)	ต้น	490,800 (40,900 × 12)	-	-	490,800
364	น.ส.ทิพากร สุทธิ	ร.บ.รัฐประศาสนศาสตรบัณฑิต	391292101017	หัวหน้าฝ่ายวินัยและส่งเสริมคุณธรรม (อำนวยการท้องถิ่น)	ต้น	391292101016	หัวหน้าฝ่ายวินัยและส่งเสริมคุณธรรม (อำนวยการท้องถิ่น)	ต้น	475,560 (39,630 × 12)	-	-	475,560
365	นางจินตนา พรเจริญ	ศศ.บ.การจัดการทั่วไป	391293101014	นักจัดการงานทั่วไป	ปก./ชก.	391293101013	นักจัดการงานทั่วไป	ปก./ชก.	349,320 (29,110 × 12)	-	-	349,320
366	นายพาสกร ประทุมมาศ	ร.บ.รัฐประศาสนศาสตรบัณฑิต	391293102001	นักทรัพยากรบุคคล	ปก./ชก.	391293102001	นักทรัพยากรบุคคล	ปก./ชก.	396,000 (33,000 × 12)	-	-	396,000
367	นายกิตติภพ จีแจ่ม	บธ.บ.การท่องเที่ยว	391293102002	นักทรัพยากรบุคคล	ปก./ชก.	391293102002	นักทรัพยากรบุคคล	ปก./ชก.	299,640 (24,970 × 12)	-	-	299,640
368	นายปฐมพงศ์ วารสิน	ร.บ.รัฐประศาสนศาสตรบัณฑิต	391293102003	นักทรัพยากรบุคคล	ปก./ชก.	391293102003	นักทรัพยากรบุคคล	ปก./ชก.	180,720 (15,060 × 12)	-	-	180,720
369	นางขวัญเรือน บุญเฟื่อง	ร.บ.รัฐประศาสนศาสตรบัณฑิต	391293102004	นักทรัพยากรบุคคล	ปก./ชก.	391293102004	นักทรัพยากรบุคคล	ปก./ชก.	229,920 (19,160 × 12)	-	-	229,920
370	นายณัฐวุฒิ แสนมนตรี	ศศ.บ.รัฐประศาสนศาสตรบัณฑิต	391293102005	นักทรัพยากรบุคคล	ปก./ชก.	391293102005	นักทรัพยากรบุคคล	ปก./ชก.	185,040 (15,420 × 12)	-	-	185,040

ที่	ชื่อ-สกุล	คุณวุฒิการศึกษา	กรอบอัตราเก่าเดิม			กรอบอัตรากำลังใหม่			เงินเดือน	เงินประจำตำแหน่ง		หมายเหตุ
			เลขที่ตำแหน่ง	ตำแหน่ง	ระดับ	เลขที่ตำแหน่ง	ตำแหน่ง	ระดับ		เงินประจำตำแหน่ง	เงินค่าตอบแทน/ เงินเพิ่มอื่นๆ	
371	นายพีรศิษฐ์ เพชรโรจน์	ร.บ.รัฐศาสตรบัณฑิต	391293102006	นักทรัพยากรบุคคล	ปก./ชก.	391293102006	นักทรัพยากรบุคคล	ปก./ชก.	185,040 (15,420 × 12)	-	-	185,040
372	นายอิสระ บุญภู	ร.บ.รัฐศาสตรบัณฑิต	391293102007	นักทรัพยากรบุคคล	ปก./ชก.	391293102007	นักทรัพยากรบุคคล	ปก./ชก.	185,040 (15,420 × 12)	-	-	185,040
373	นายธีรสิทธิ์ ศรีจันทร์วงศ์	น.ม.นิติศาสตรมหาบัณฑิต	391293105002	นิติกร	ปก./ชก.	391293105003	นิติกร	ปก./ชก.	311,640 (25,970 × 12)	-	-	311,640
374	นายฉัตรเกล้า เงินเมย	น.ม.นิติศาสตรมหาบัณฑิต	391293105003	นิติกร	ปก./ชก.	391293105004	นิติกร	ปก./ชก.	249,480 (20,790 × 12)	-	-	249,480
375	น.ส.กรภัทร วรรณวงษ์	วท.บ.วิทยาการคอมพิวเตอร์	391294101030	เจ้าพนักงานธุรการ	ปง./ชง.	391294101030	เจ้าพนักงานธุรการ	ปง./ชง.	165,120 (13,760 × 12)	-	-	165,120
376	น.ส.ศิวลักษณ์ สุนทร	ร.บ.รัฐศาสตรบัณฑิต	391294101031	เจ้าพนักงานธุรการ	ปง./ชง.	391294101031	เจ้าพนักงานธุรการ	ปง./ชง.	165,120 (13,760 × 12)	-	-	165,120
377	น.ส.วิชุดา คงคิด	วท.บ.ภูมิศาสตร์	391294101032	เจ้าพนักงานธุรการ	ปง./ชง.	391294101032	เจ้าพนักงานธุรการ	ปง./ชง.	189,600 (15,800 × 12)	-	-	189,600
378	นางฐิติกาญจน์ ปัญญาไฉ	บธ.บ.บริหารธุรกิจ	-	ผู้ช่วยนักทรัพยากรบุคคล	-	-	ผู้ช่วยนักทรัพยากรบุคคล	-	212,520 (17,710 × 12)	-	-	212,520
379	น.ส.สุนันทา บุญเกิด	การพัฒนาทรัพยากรมนุษย์	-	ผู้ช่วยนักทรัพยากรบุคคล	-	-	ผู้ช่วยนักทรัพยากรบุคคล	-	212,520 (17,710 × 12)	-	-	212,520
380	นาง พิกุลทอง เชิงขุนทด	วิทยาศาสตร์ทั่วไป	-	ผู้ช่วยเจ้าพนักงานธุรการ	-	-	ผู้ช่วยเจ้าพนักงานธุรการ	-	193,800 (16,150 × 12)	-	-	193,800
381	นายรัฐพล พรหมชา	ปวช.เกษตรศาสตร์	-	พนักงานขับรถยนต์	-	-	พนักงานขับรถยนต์	-	108,000 (9,000 × 12)	-	-	108,000
382	นายสมบูรณ์ แดงโชติ	ม.6	-	บริกร (คนพิการ)	-	-	บริกร (คนพิการ)	-	108,000 (9,000 × 12)	-	-	108,000

ที่	ชื่อ-สกุล	คุณวุฒิการศึกษา	กรอบอัตราเก่าดั้งเดิม			กรอบอัตรากำลังใหม่			เงินเดือน	เงินประจำตำแหน่ง		หมายเหตุ
			เลขที่ตำแหน่ง	ตำแหน่ง	ระดับ	เลขที่ตำแหน่ง	ตำแหน่ง	ระดับ		เงินประจำตำแหน่ง	เงินค่าตอบแทน/ เงินเพิ่มอื่นๆ	
	โรงเรียนองค์การบริหารส่วนจังหวัด (วังชมภูวิทยา)											
	ผู้บริหาร											
383	นางสาวสุภัทร เกษมสุข	ศษ.ม.(การบริหารการศึกษา)	391085500131	ผู้อำนวยการสถานศึกษา	คศ.3	391085500131	ผู้อำนวยการสถานศึกษา	คศ.3	-	-	-	
384	นางสาวลออ จิตรชัย	กษ.ม.(การบริหารการศึกษา)	391085500132	รองผู้อำนวยการสถานศึกษา	คศ.3	391085500132	รองผู้อำนวยการสถานศึกษา	คศ.3	-	-	-	
385	นางสาวนันทน์กัศ บุญยอด	ป.เอก.(การบริหารการศึกษา)	391085500133	รองผู้อำนวยการสถานศึกษา	คศ.3	391085500133	รองผู้อำนวยการสถานศึกษา	คศ.3	-	-	-	
	ข้าราชการครู											
386			391086500134	ครู	-	391086500134	ครู	-	-	-	-	(ว่างเดิม)
387	นางสาวอุษณีย์ ชัยเนตร	ค.บ.ภาษาจีน	391086500135	ครูผู้ช่วย	-	391086500135	ครูผู้ช่วย	-	-	-	-	
388	นายทินกร พิมพ์สิงห์	ค.บ.ภาษาอังกฤษ	391086500136	ครูชำนาญการพิเศษ	คศ.3	391086500136	ครูชำนาญการพิเศษ	คศ.3	-	-	-	
389	นายวันเฉลิม บุญสอน	ค.บ.สังคมศึกษา	391086500137	ครู	คศ.1	391086500137	ครู	คศ.1	-	-	-	
390	นายอดิเรก น้อยบัว	วทบ.คอมพิวเตอร์	391086500138	ครูชำนาญการ	ค.ศ.2	391086500138	ครูชำนาญการ	ค.ศ.2	-	-	-	
391	นายสุวิวัฒน์ ฤกษ์รัตน์ประทีป	ฟิสิกส์	391086500139	ครู	คศ.1	391086500139	ครู	คศ.1	-	-	-	
392	นางสาวณัฐนันท์ กรมณี	สังคมศึกษา	391086500140	ครูผู้ช่วย	-	391086500140	ครูผู้ช่วย	-	-	-	-	
393	นายชัยพร แสงแก้วสุข	การบริหารทั่วไป	391086500141	ครู	คศ.1	391086500141	ครู	คศ.1	-	-	-	
394	นางสาวสวิตตา ศรีเมือง	ภาษาไทย	391086500142	ครูชำนาญการพิเศษ	คศ.3	391086500142	ครูชำนาญการพิเศษ	คศ.3	-	-	-	
395	นายจันทเวศ ดอกไม้	เกษตรกรรม	391086500143	ครูชำนาญการพิเศษ	คศ.3	391086500143	ครูชำนาญการพิเศษ	คศ.3	-	-	-	
396	นางสาวบุศรินทร์ จักรสมศักดิ์	ค.บ.คอมพิวเตอร์และเทคโนโลยีการศึกษา	391086500144	ครูผู้ช่วย	-	391086500144	ครูผู้ช่วย	-	-	-	-	
397	นางธิดา ปัญญาศุภโชติ	วิทยาศาสตร์ทั่วไป	391086500145	ครูชำนาญการพิเศษ	คศ.3	391086500145	ครูชำนาญการพิเศษ	คศ.3	-	-	-	
398			391086500146	ครู	-	391086500146	ครู	-	-	-	-	(ว่างเดิม)
399	นายมนตรี สีนาค	พลศึกษา	391086500147	ครูชำนาญการพิเศษ	คศ.3	391086500147	ครูชำนาญการพิเศษ	คศ.3	-	-	-	
400			391086500148	ครู	-	391086500148	ครู	-	-	-	-	(ว่างเดิม)
401	นางสาวจิราภรณ์ สายทอง	ป.โท การสอนคณิตศาสตร์	391086500149	ครูชำนาญการพิเศษ	คศ.3	391086500149	ครูชำนาญการพิเศษ	คศ.3	-	-	-	
402	นางสุทิน ดอกไม้	การจัดการทั่วไป	391086500150	ครูชำนาญการพิเศษ	คศ.3	391086500150	ครูชำนาญการพิเศษ	คศ.3	-	-	-	
403	นางจริยาพร บุญญกิจ	คหกรรมศาสตร์	391086500151	ครูชำนาญการพิเศษ	คศ.3	391086500151	ครูชำนาญการพิเศษ	คศ.3	-	-	-	
404	นางสาวพรสุดา สุดนุช	ค.บ.คณิตศาสตร์	391086500152	ครูชำนาญการ	คศ.2	391086500152	ครูชำนาญการ	คศ.2	-	-	-	
405	นายณัฐวรวัจน์ นงภา	ภาษาอังกฤษ	391086500153	ครูชำนาญการพิเศษ	คศ.3	391086500153	ครูชำนาญการพิเศษ	คศ.3	-	-	-	

ที่	ชื่อ-สกุล	คุณวุฒิการศึกษา	กรอบอัตราเก่าดั้งเดิม			กรอบอัตรากำลังใหม่			เงินเดือน	เงินประจำตำแหน่ง		หมายเหตุ
			เลขที่ตำแหน่ง	ตำแหน่ง	ระดับ	เลขที่ตำแหน่ง	ตำแหน่ง	ระดับ		เงินประจำตำแหน่ง	เงินค่าตอบแทน/ เงินเพิ่มอื่นๆ	
406	นางสาวชลฤดี บุญสุด	ค.บ.คณิตศาสตร์	391086500154	ครูผู้ช่วย	-	391086500154	ครูผู้ช่วย	-	-	-	-	
407	นางสาวญาณิษ คงศรีโพธิ์	ป.โท ภาษาไทย	391086500155	ครูชำนาญการพิเศษ	คศ.3	391086500155	ครูชำนาญการพิเศษ	คศ.3	-	-	-	
408	นางจิรวรรณ ปานนูน	ป.โท วิทยาศาสตร์ศึกษา เคมี	391086500156	ครูชำนาญการพิเศษ	คศ.3	391086500156	ครูชำนาญการพิเศษ	คศ.3	-	-	-	
409	นายสมชาย สายมี	สังคมศึกษา	391086500157	ครูชำนาญการพิเศษ	คศ.3	391086500157	ครูชำนาญการพิเศษ	คศ.3	-	-	-	
410	นายธานินทร์ ทองคำสุก	ดนตรีศึกษา(สากล)	391086500158	ครูชำนาญการพิเศษ	คศ.3	391086500158	ครูชำนาญการพิเศษ	คศ.3	-	-	-	
411	นางพัชรี คงวุธ	ภาษาและวรรณคดีอังกฤษ	391086500159	ครูชำนาญการ	คศ.2	391086500159	ครูชำนาญการ	คศ.2	-	-	-	
412	นางวรรณุช กระทุ์	คหกรรมศาสตร์	391086500160	ครูชำนาญการพิเศษ	คศ.3	391086500160	ครูชำนาญการพิเศษ	คศ.3	-	-	-	
413	นายวิทวัส ดวงภูมเมศ	ป.เอก หลักสูตรและการสอนเคมี	391086500161	ครูชำนาญการพิเศษ	คศ.3	391086500161	ครูชำนาญการพิเศษ	คศ.3	-	-	-	
414	นายเอกชัย ปานนูน	วิทยาศาสตร์การกีฬา พลศึกษา	391086500162	ครูชำนาญการพิเศษ	คศ.3	391086500162	ครูชำนาญการพิเศษ	คศ.3	-	-	-	
415			391086500163	ครูผู้ช่วย	-	391086500163	ครูผู้ช่วย	-	-	-	-	(ว่างเดิม)
416	นางศิริธร จำปาวงษ์	ป.โท การบริหารการศึกษา เกษตรศาสตร์	391086500164	ครูชำนาญการพิเศษ	คศ.3	391086500164	ครูชำนาญการพิเศษ	คศ.3	-	-	-	
417	นางสาวสุนันท์ วงมงคล	ศศ.บ. พลศึกษา	391086500165	ครูผู้ช่วย	-	391086500165	ครูผู้ช่วย	-	-	-	-	
418	นางสาวแสงเดือน พิมพ์เสนา	ป.โท การบริหารการศึกษา คณิตศาสตร์	391086500166	ครูชำนาญการพิเศษ	คศ.3	391086500166	ครูชำนาญการพิเศษ	คศ.3	-	-	-	
419	นางสาวมณัญญา พรินทรากุล	ป.โท หลักสูตรและการสอน เคมี	391086500167	ครูชำนาญการพิเศษ	คศ.3	391086500167	ครูชำนาญการพิเศษ	คศ.3	-	-	-	
420	นางกรรณิการ์ นิธิธนากุล	ป.โท เศรษฐศาสตร์ คณิตศาสตร์	391086500168	ครูชำนาญการพิเศษ	คศ.3	391086500168	ครูชำนาญการพิเศษ	คศ.3	-	-	-	
421	นางสาวจิราพร มากน้อย	ค.บ.ชีววิทยา	391086500169	ครูชำนาญการพิเศษ	คศ.3	391086500169	ครูชำนาญการพิเศษ	คศ.3	-	-	-	
422	นางสาวนริศรา สมัครมรงค์	ป.โท การบริหารการศึกษา ภาษาไทย	391086500170	ครูชำนาญการพิเศษ	คศ.3	391086500170	ครูชำนาญการพิเศษ	คศ.3	-	-	-	
423	นายสมคะเน แสงจำปา	ป.โท การบริหารการศึกษา คอมพิวเตอร์	391086500171	ครูชำนาญการพิเศษ	คศ.3	391086500171	ครูชำนาญการพิเศษ	คศ.3	-	-	-	
424	นางปณิชา อุภัรรัตนประทีป	ป.โท การบริหารการศึกษา คอมพิวเตอร์ธุรกิจ	391086500172	ครูชำนาญการพิเศษ	คศ.3	391086500172	ครูชำนาญการพิเศษ	คศ.3	-	-	-	
425	นายบัญญัติ อเนกเวียง	ดนตรีศึกษา	391086500173	ครูชำนาญการ	คศ.2	391086500173	ครูชำนาญการ	คศ.2	-	-	-	
426	นางสาววิวรรณ ช่งสกุลไพศาล	ป.โท วิทยาการดนตรีและนาฏศิลป์ คุรุศาสตร์ไทย	391086500174	ครูชำนาญการพิเศษ	คศ.3	391086500174	ครูชำนาญการพิเศษ	คศ.3	-	-	-	
427	นางสาวธิดา สีสทองคำ	คณิตศาสตร์	391086500175	ครูชำนาญการ	คศ.2	391086500175	ครูชำนาญการ	คศ.2	-	-	-	
428	นายวีระพงษ์ สุดท่า	ฟิสิกส์	391086500176	ครู	คศ.1	391086500176	ครู	คศ.1	-	-	-	
429	นางสาวน้ำฝน จันทรา	ภาษาไทย	391086500177	ครู	คศ.1	391086500177	ครู	คศ.1	-	-	-	
430	นายปิยะวัฒน์ ศิริยอดวิมล	การตลาด	391086500178	ครูชำนาญการ	คศ.2	391086500178	ครูชำนาญการ	คศ.2	-	-	-	
431	นายสัญญา วงศ์จันทร์	สังคมศึกษา	391086500179	ครูชำนาญการ	คศ.2	391086500179	ครูชำนาญการ	คศ.2	-	-	-	

ที่	ชื่อ-สกุล	คุณวุฒิการศึกษา	กรอบอัตราเก่าเดิม			กรอบอัตรากำลังใหม่			เงินเดือน	เงินประจำตำแหน่ง		หมายเหตุ
			เลขที่ตำแหน่ง	ตำแหน่ง	ระดับ	เลขที่ตำแหน่ง	ตำแหน่ง	ระดับ		เงินประจำตำแหน่ง	เงินค่าตอบแทน/ เงินเพิ่มอื่นๆ	
432			-	-	-	-	ครูผู้ช่วย	จะสรรหาได้ก็ต่อเมื่อได้รับการจัดสรรอัตราและงบประมาณแล้ว				(กำหนดเพิ่ม)
433			-	-	-	-	ครูผู้ช่วย	จะสรรหาได้ก็ต่อเมื่อได้รับการจัดสรรอัตราและงบประมาณแล้ว				(กำหนดเพิ่ม)
434			-	-	-	-	ครูผู้ช่วย	จะสรรหาได้ก็ต่อเมื่อได้รับการจัดสรรอัตราและงบประมาณแล้ว				(กำหนดเพิ่ม)
435			-	-	-	-	ครูผู้ช่วย	จะสรรหาได้ก็ต่อเมื่อได้รับการจัดสรรอัตราและงบประมาณแล้ว				(กำหนดเพิ่ม)
436			-	-	-	-	ครูผู้ช่วย	จะสรรหาได้ก็ต่อเมื่อได้รับการจัดสรรอัตราและงบประมาณแล้ว				(กำหนดเพิ่ม)
437			-	-	-	-	ครูผู้ช่วย	จะสรรหาได้ก็ต่อเมื่อได้รับการจัดสรรอัตราและงบประมาณแล้ว				(กำหนดเพิ่ม)
438			-	-	-	-	ครูผู้ช่วย	จะสรรหาได้ก็ต่อเมื่อได้รับการจัดสรรอัตราและงบประมาณแล้ว				(กำหนดเพิ่ม)
439			-	-	-	-	ครูผู้ช่วย	จะสรรหาได้ก็ต่อเมื่อได้รับการจัดสรรอัตราและงบประมาณแล้ว				(กำหนดเพิ่ม)
440			-	-	-	-	ครูผู้ช่วย	จะสรรหาได้ก็ต่อเมื่อได้รับการจัดสรรอัตราและงบประมาณแล้ว				(กำหนดเพิ่ม)
441			-	-	-	-	ครูผู้ช่วย	จะสรรหาได้ก็ต่อเมื่อได้รับการจัดสรรอัตราและงบประมาณแล้ว				(กำหนดเพิ่ม)
442			-	-	-	-	ครูผู้ช่วย	จะสรรหาได้ก็ต่อเมื่อได้รับการจัดสรรอัตราและงบประมาณแล้ว				(กำหนดเพิ่ม)
443			-	-	-	-	ครูผู้ช่วย	จะสรรหาได้ก็ต่อเมื่อได้รับการจัดสรรอัตราและงบประมาณแล้ว				(กำหนดเพิ่ม)
444			-	-	-	-	ครูผู้ช่วย	จะสรรหาได้ก็ต่อเมื่อได้รับการจัดสรรอัตราและงบประมาณแล้ว				(กำหนดเพิ่ม)
445			-	-	-	-	ครูผู้ช่วย	จะสรรหาได้ก็ต่อเมื่อได้รับการจัดสรรอัตราและงบประมาณแล้ว				(กำหนดเพิ่ม)
	พนักงานจ้างเงินอุดหนุน											
446	นางสาวศรินทร์ ทรัพย์เกษมศรี	ป.โท การบริหารการศึกษา	1995-5	ผู้ช่วยเจ้าหน้าที่การเงินและบัญชี	-	1995-5	ผู้ช่วยเจ้าหน้าที่การเงินและบัญชี	-	-	-	-	
447	นางสาวภัทรนันท์ ประมุขศิลป์	ปวส.การบัญชี	3023-5	ผู้ช่วยเจ้าหน้าที่การเงินและบัญชี	-	3023-5	ผู้ช่วยเจ้าหน้าที่การเงินและบัญชี	-	-	-	-	
448	นางสาวมัทนา ปัญญา	ศศ.บ.	3744-5	ผู้ช่วยเจ้าหน้าที่พัสดุ	-	3744-5	ผู้ช่วยเจ้าหน้าที่พัสดุ	-	-	-	-	
449			1485-4(พ)	พนักงานขับรถยนต์	-	1485-4(พ)	พนักงานขับรถยนต์	-	-	-	-	(ว่างเดิม)
450			1483-4(พ)	พนักงานขับรถยนต์	-	1483-4(พ)	พนักงานขับรถยนต์	-	-	-	-	(ว่างเดิม)
	พนักงานจ้างเงิน อบจ.											
451	นายพนฤทธิ์ ฐิตานนท์	ร.บ.บ.รัฐประศาสนศาสตรบัณฑิต	-	ผู้ช่วยเจ้าพนักงานธุรการ	-	-	ผู้ช่วยเจ้าพนักงานธุรการ	-	168,000 (14,000 × 12)	-	-	168,000
452	นายอรรถพร อักษร	ปวส.เครื่องกล	-	พนักงานขับรถยนต์	-	-	พนักงานขับรถยนต์	-	112,800 (9,400 × 12)	-	-	112,800
453	นายสุรพงษ์ ประเสริฐสิน	อุตสาหกรรมก่อสร้าง	-	พนักงานขับรถยนต์	-	-	พนักงานขับรถยนต์	-	128,880	-	-	128,880

ที่	ชื่อ-สกุล	คุณวุฒิการศึกษา	กรอบอัตราเก่าเดิม			กรอบอัตรากำลังใหม่			เงินเดือน	เงินประจำตำแหน่ง		หมายเหตุ
			เลขที่ตำแหน่ง	ตำแหน่ง	ระดับ	เลขที่ตำแหน่ง	ตำแหน่ง	ระดับ		เงินประจำตำแหน่ง	เงินค่าตอบแทน/ เงินเพิ่มอื่นๆ	
454	นายยุทธ คำลา	ป.6	-	พนักงานบริการ	-	-	พนักงานบริการ	-	(10,740 × 12) 108,000	-	-	108,000
455	น.ส.รัชก ฤชา	ม.6	-	พนักงานทำความสะอาด	-	-	พนักงานทำความสะอาด	-	(9,000 × 12) 108,000	-	-	108,000
456	นางจรัสศรี ป้องแก้ว	ม.6	-	พนักงานทำความสะอาด	-	-	พนักงานทำความสะอาด	-	(9,000 × 12) 108,000	-	-	108,000
สถานีอนามัยเฉลิมพระเกียรติ 60 พรรษา นวมินทราชินีและโรงพยาบาลส่งเสริมสุขภาพตำบล 62 แห่ง												
1. โรงพยาบาลส่งเสริมสุขภาพตำบลท่าพล ตำบลท่าพล อำเภอเมืองเพชรบูรณ์ จังหวัดเพชรบูรณ์												
457	นางสาวปริญญา เขียวอมร	พย.บ.พยาบาลศาสตรบัณฑิต	391063601004 (ถ)	นักวิชาการสาธารณสุข	ปก./ชก	391063601004 (ถ)	นักวิชาการสาธารณสุข	ปก./ชก	-	-	-	
458	นางสาวสมพร สุขเจริญ	วท.บ.สาธารณสุขชุมชน	391063601005 (ถ)	นักวิชาการสาธารณสุข	ปก./ชก	391063601005 (ถ)	นักวิชาการสาธารณสุข	ปก./ชก	-	-	-	
459			391064201008 (ถ)	เจ้าพนักงานการเงินและบัญชี	ปง./ชง.	391064201008 (ถ)	เจ้าพนักงานการเงินและบัญชี	ปง./ชง.	-	-	-	(ว่างเดิม)
460			391064101034 (ถ)	เจ้าพนักงานธุรการ	ปง./ชง.	391064101033 (ถ)	เจ้าพนักงานธุรการ	ปง./ชง.	-	-	-	(ว่างเดิม)
461	นายธิดิวดี กิ่งเนตร	ส.บ.สาธารณสุขศาสตรบัณฑิต	391064601002 (ถ)	เจ้าพนักงานสาธารณสุข	ปง./ชง.	391064601002 (ถ)	เจ้าพนักงานสาธารณสุข	ปง./ชง.	-	-	-	
462			391063601006 (ถ)	นักวิชาการสาธารณสุข	ปก./ชก	391063601006 (ถ)	นักวิชาการสาธารณสุข	ปก./ชก	-	-	-	(ว่างเดิม)
463	นางสาวสมาลี ต่วนเดิน	พย.บ.พยาบาลศาสตรบัณฑิต	391063602002 (ถ)	พยาบาลวิชาชีพ	ปก./ชก.	391063602002 (ถ)	พยาบาลวิชาชีพ	ปก./ชก.	-	-	-	
464	นายชาติรี พรหมบุญ	ส.บ.สาธารณสุขศาสตรบัณฑิต	391064609001 (ถ)	เจ้าพนักงานทันตสาธารณสุข	ปง./ชง.	391064609001 (ถ)	เจ้าพนักงานทันตสาธารณสุข	ปง./ชง.	-	-	-	
465	นางน้ำค้าง หางสร	พย.ม.การพยาบาลเวชปฏิบัติชุมชน	391063602003 (ถ)	พยาบาลวิชาชีพ	ปก./ชก.	391063602003 (ถ)	พยาบาลวิชาชีพ	ปก./ชก.	-	-	-	
466			391063602004 (ถ)	พยาบาลวิชาชีพ	ปก./ชก.	391063602004 (ถ)	พยาบาลวิชาชีพ	ปก./ชก.	-	-	-	(ว่างเดิม)
467	นางสาวกมลชนก รักก้อน	วท.บ.สาธารณสุขชุมชน	391063601007 (ถ)	นักวิชาการสาธารณสุข	ปก./ชก.	391063601007 (ถ)	นักวิชาการสาธารณสุข	ปก./ชก.	-	-	-	
468	นางสาวสุกญา ต๊ะกาบโพ	วท.บ.สาธารณสุขศาสตร์	391064601003 (ถ)	เจ้าพนักงานสาธารณสุข	ปง./ชง.	391064601003 (ถ)	เจ้าพนักงานสาธารณสุข	ปง./ชง.	-	-	-	
469			391063605002 (ถ)	แพทย์แผนไทย	ปก./ชก.	391063605002 (ถ)	แพทย์แผนไทย	ปก./ชก.	-	-	-	(ว่างเดิม)
470			391063612001 (ถ)	เภสัชกร	ปก./ชก.	391063612002 (ถ)	เภสัชกร	ปก./ชก.	-	-	-	(ว่างเดิม)
2. โรงพยาบาลส่งเสริมสุขภาพตำบลวังของ ตำบลท่าพล อำเภอเมืองเพชรบูรณ์ จังหวัดเพชรบูรณ์												
471	นางอารีย์ โพธิ์ปิ่น	พย.บ.พยาบาลศาสตรบัณฑิต	391063601008 (ถ)	นักวิชาการสาธารณสุข	ปก./ชก.	391063601008 (ถ)	นักวิชาการสาธารณสุข	ปก./ชก.	-	-	-	
472			391063601009 (ถ)	นักวิชาการสาธารณสุข	ปก./ชก.	391063601009 (ถ)	นักวิชาการสาธารณสุข	ปก./ชก.	-	-	-	(ว่างเดิม)

ที่	ชื่อ-สกุล	คุณวุฒิการศึกษา	กรอบอัตราเก่าเดิม			กรอบอัตรากำลังใหม่			เงินเดือน	เงินประจำตำแหน่ง		หมายเหตุ
			เลขที่ตำแหน่ง	ตำแหน่ง	ระดับ	เลขที่ตำแหน่ง	ตำแหน่ง	ระดับ		เงินประจำตำแหน่ง	เงินค่าตอบแทน/ เงินเพิ่มอื่นๆ	
473			391064201009 (ถ)	เจ้าพนักงานการเงินและบัญชี	ปง./ชง.	391064201009 (ถ)	เจ้าพนักงานการเงินและบัญชี	ปง./ชง.	-	-	-	(ว่างเดิม)
474			391064101035 (ถ)	เจ้าพนักงานธุรการ	ปง./ชง.	391064101034 (ถ)	เจ้าพนักงานธุรการ	ปง./ชง.	-	-	-	(ว่างเดิม)
475	นางสาววรรณศิลป์ สิมคำ	วท.บ.สาธารณสุขชุมชน	391063601010 (ถ)	นักวิชาการสาธารณสุข	ปก./ชก.	391063601010 (ถ)	นักวิชาการสาธารณสุข	ปก./ชก.	-	-	-	
476	นางสาวจรรยาธรรม จำเริญ	พย.บ.พยาบาลศาสตรบัณฑิต	391063602005 (ถ)	พยาบาลวิชาชีพ	ปก./ชก.	391063602005 (ถ)	พยาบาลวิชาชีพ	ปก./ชก.	-	-	-	
477	นางสาวศศิธร บานเย็น		391064609002 (ถ)	เจ้าพนักงานทันตสาธารณสุข	ปง./ชง.	391064609002 (ถ)	เจ้าพนักงานทันตสาธารณสุข	ปง./ชง.	-	-	-	
478	นางสาวรัชณี สัจจาอุ๋น	ปริญญาบัตรพยาบาลศาสตร (ป.ตรี)	391063602006 (ถ)	พยาบาลวิชาชีพ	ปก./ชก.	391063602006 (ถ)	พยาบาลวิชาชีพ	ปก./ชก.	-	-	-	
479	นางสาวดารุณี ธรรมยา		391063602007 (ถ)	พยาบาลวิชาชีพ	ปก./ชก.	391063602007 (ถ)	พยาบาลวิชาชีพ	ปก./ชก.	-	-	-	
480	นายอุบล ประมาณเมือง	วท.ม.สุศึกษา	391063601011 (ถ)	นักวิชาการสาธารณสุข	ปก./ชก.	391063601011 (ถ)	นักวิชาการสาธารณสุข	ปก./ชก.	-	-	-	
481			391063605003 (ถ)	แพทย์แผนไทย	ปก./ชก.	391063605003 (ถ)	แพทย์แผนไทย	ปก./ชก.	-	-	-	(ว่างเดิม)
482			391064608001 (ถ)	เจ้าพนักงานเภสัชกรรม	ปง./ชง.	391064608001 (ถ)	เจ้าพนักงานเภสัชกรรม	ปง./ชง.	-	-	-	(ว่างเดิม)
3. โรงพยาบาลส่งเสริมสุขภาพตำบลป่าแดง ตำบลป่าเลา อำเภอเมืองเพชรบูรณ์ จังหวัดเพชรบูรณ์												
483	นางสาวสายเปรม บุญแจ้ง	ส.บ.สาธารณสุขศาสตรบัณฑิต	391063601012 (ถ)	นักวิชาการสาธารณสุข	ปก./ชก.	391063601012 (ถ)	นักวิชาการสาธารณสุข	ปก./ชก.	-	-	-	
484			391063601013 (ถ)	นักวิชาการสาธารณสุข	ปก./ชก.	391063601013 (ถ)	นักวิชาการสาธารณสุข	ปก./ชก.	-	-	-	(ว่างเดิม)
485			391064201010 (ถ)	เจ้าพนักงานการเงินและบัญชี	ปง./ชง.	391064201010 (ถ)	เจ้าพนักงานการเงินและบัญชี	ปง./ชง.	-	-	-	(ว่างเดิม)
486			391064101036 (ถ)	เจ้าพนักงานธุรการ	ปง./ชง.	391064101035 (ถ)	เจ้าพนักงานธุรการ	ปง./ชง.	-	-	-	(ว่างเดิม)
487	นางนุจรินทร์ ทัพทวี	ส.บ.สาธารณสุขศาสตรบัณฑิต	391064601004 (ถ)	เจ้าพนักงานสาธารณสุข	ปง./ชง.	391064601004 (ถ)	เจ้าพนักงานสาธารณสุข	ปง./ชง.	-	-	-	
488	นางอัญชลีพร หมื่นโยธา	พย.บ.พยาบาลศาสตรบัณฑิต	391063602008 (ถ)	พยาบาลวิชาชีพ	ปก./ชก.	391063602008 (ถ)	พยาบาลวิชาชีพ	ปก./ชก.	-	-	-	
489	นางสาวพรสุดา ศิริบุตร	ส.บ.สาธารณสุขศาสตรมหาบัณฑิต	391064609003 (ถ)	เจ้าพนักงานทันตสาธารณสุข	ปง./ชง.	391064609003 (ถ)	เจ้าพนักงานทันตสาธารณสุข	ปง./ชง.	-	-	-	
490	นางนุศรา ตรีสงค์	พย.บ.พยาบาลศาสตรบัณฑิต	391063602009 (ถ)	พยาบาลวิชาชีพ	ปก./ชก.	391063602009 (ถ)	พยาบาลวิชาชีพ	ปก./ชก.	-	-	-	
491			391063602010 (ถ)	พยาบาลวิชาชีพ	ปก./ชก.	391063602010 (ถ)	พยาบาลวิชาชีพ	ปก./ชก.	-	-	-	(ว่างเดิม)
492			391063601014 (ถ)	นักวิชาการสาธารณสุข	ปก./ชก.	391063601014 (ถ)	นักวิชาการสาธารณสุข	ปก./ชก.	-	-	-	(ว่างเดิม)
493			391063605004 (ถ)	แพทย์แผนไทย	ปก./ชก.	391063605004 (ถ)	แพทย์แผนไทย	ปก./ชก.	-	-	-	(ว่างเดิม)
494			391063612002 (ถ)	เภสัชกร	ปก./ชก.	391063612003 (ถ)	เภสัชกร	ปก./ชก.	-	-	-	(ว่างเดิม)
4. โรงพยาบาลส่งเสริมสุขภาพตำบลบ้านพล้า ตำบลป่าเลา อำเภอเมืองเพชรบูรณ์ จังหวัดเพชรบูรณ์												
495	นางสาวกาญจนา แสงนก	พย.บ.พยาบาลศาสตรบัณฑิต	391063602011 (ถ)	พยาบาลวิชาชีพ	ปก./ชก.	391063602011 (ถ)	พยาบาลวิชาชีพ	ปก./ชก.	-	-	-	
496			391063601015 (ถ)	นักวิชาการสาธารณสุข	ปก./ชก.	391063601015 (ถ)	นักวิชาการสาธารณสุข	ปก./ชก.	-	-	-	(ว่างเดิม)

ที่	ชื่อ-สกุล	คุณวุฒิการศึกษา	กรอบอัตราเก่าเดิม			กรอบอัตรากำลังใหม่			เงินเดือน	เงินประจำตำแหน่ง		หมายเหตุ
			เลขที่ตำแหน่ง	ตำแหน่ง	ระดับ	เลขที่ตำแหน่ง	ตำแหน่ง	ระดับ		เงินประจำตำแหน่ง	เงินค่าตอบแทน/ เงินเพิ่มอื่นๆ	
497			391064201011 (ถ)	เจ้าพนักงานการเงินและบัญชี	ปง./ชง.	391064201011 (ถ)	เจ้าพนักงานการเงินและบัญชี	ปง./ชง.	-	-	-	(ว่างเดิม)
498			391064101037 (ถ)	เจ้าพนักงานธุรการ	ปง./ชง.	391064101036 (ถ)	เจ้าพนักงานธุรการ	ปง./ชง.	-	-	-	(ว่างเดิม)
499	นางเกษศิณี เขียงหนุ่น	ส.บ.สาธารณสุขศาสตรบัณฑิต	391063601016 (ถ)	นักวิชาการสาธารณสุข	ปก./ชก.	391063601016 (ถ)	นักวิชาการสาธารณสุข	ปก./ชก.	-	-	-	
500	นางนันทนา โป๊ะคงมี	พย.บ.พยาบาลศาสตรบัณฑิต	391063602012 (ถ)	พยาบาลวิชาชีพ	ปก./ชก.	391063602012 (ถ)	พยาบาลวิชาชีพ	ปก./ชก.	-	-	-	
501	นางสาวธิดารัตน์ ธรรมดี		391064609004 (ถ)	เจ้าพนักงานทันตสาธารณสุข	ปง./ชง.	391064609004 (ถ)	เจ้าพนักงานทันตสาธารณสุข	ปง./ชง.	-	-	-	
502			391063602013 (ถ)	พยาบาลวิชาชีพ	ปก./ชก.	391063602013 (ถ)	พยาบาลวิชาชีพ	ปก./ชก.	-	-	-	(ว่างเดิม)
503	นางสาวทีรารักษ์ ศรีงเรีย	พย.บ.พยาบาลศาสตรบัณฑิต	391063602014 (ถ)	พยาบาลวิชาชีพ	ปก./ชก.	391063602014 (ถ)	พยาบาลวิชาชีพ	ปก./ชก.	-	-	-	
504			391063601017 (ถ)	นักวิชาการสาธารณสุข	ปก./ชก.	391063601017 (ถ)	นักวิชาการสาธารณสุข	ปก./ชก.	-	-	-	(ว่างเดิม)
505			391063605005 (ถ)	แพทย์แผนไทย	ปก./ชก.	391063605005 (ถ)	แพทย์แผนไทย	ปก./ชก.	-	-	-	(ว่างเดิม)
506			391064608002 (ถ)	เจ้าพนักงานเภสัชกรรม	ปง./ชง.	391064608002 (ถ)	เจ้าพนักงานเภสัชกรรม	ปง./ชง.	-	-	-	(ว่างเดิม)
5. โรงพยาบาลส่งเสริมสุขภาพตำบลสะเตียง ตำบลสะเตียง อำเภอเมืองเพชรบูรณ์ จังหวัดเพชรบูรณ์												
507	นางเกตุแก้ว รอดมา	พย.บ.พยาบาลศาสตรบัณฑิต	391063601015 (ถ)	พยาบาลวิชาชีพ	ปก./ชก.	391063601015 (ถ)	พยาบาลวิชาชีพ	ปก./ชก.	-	-	-	
508	นางวิยะดา เศรษฐี	ส.ม.การบริหารสาธารณสุข	391063601018 (ถ)	นักวิชาการสาธารณสุข	ปก./ชก.	391063601018 (ถ)	นักวิชาการสาธารณสุข	ปก./ชก.	-	-	-	
509			391064201012 (ถ)	เจ้าพนักงานการเงินและบัญชี	ปง./ชง.	391064201012 (ถ)	เจ้าพนักงานการเงินและบัญชี	ปง./ชง.	-	-	-	(ว่างเดิม)
510			391064101038 (ถ)	เจ้าพนักงานธุรการ	ปง./ชง.	391064101037 (ถ)	เจ้าพนักงานธุรการ	ปง./ชง.	-	-	-	(ว่างเดิม)
511	นางสาวสุพัตรา ดอกพะยอม	วท.บ.สาธารณสุขศาสตร์	391063601019 (ถ)	นักวิชาการสาธารณสุข	ปก./ชก.	391063601019 (ถ)	นักวิชาการสาธารณสุข	ปก./ชก.	-	-	-	
512	นางกุลจิรา คหะวงษ์	ส.ม.การบริหารสาธารณสุข	391064601005 (ถ)	เจ้าพนักงานสาธารณสุข	ปง./ชง.	391064601005 (ถ)	เจ้าพนักงานสาธารณสุข	ปง./ชง.	-	-	-	
513			391063602016 (ถ)	พยาบาลวิชาชีพ	ปก./ชก.	391063602016 (ถ)	พยาบาลวิชาชีพ	ปก./ชก.	-	-	-	(ว่างเดิม)
514	นางสาวสิรินดา วงศ์สม		391064609005 (ถ)	เจ้าพนักงานทันตสาธารณสุข	ปง./ชง.	391064609005 (ถ)	เจ้าพนักงานทันตสาธารณสุข	ปง./ชง.	-	-	-	
515	นางสาวศินี พิมพ์		391063602017 (ถ)	พยาบาลวิชาชีพ	ปก./ชก.	391063602017 (ถ)	พยาบาลวิชาชีพ	ปก./ชก.	-	-	-	
516			391063602018 (ถ)	พยาบาลวิชาชีพ	ปก./ชก.	391063602018 (ถ)	พยาบาลวิชาชีพ	ปก./ชก.	-	-	-	(ว่างเดิม)
517	นางสาวเกวลี เอี่ยมเมือง	วท.บ.อนามัยชุมชน	391063601020 (ถ)	นักวิชาการสาธารณสุข	ปก./ชก.	391063601020 (ถ)	นักวิชาการสาธารณสุข	ปก./ชก.	-	-	-	
518			391063601021 (ถ)	นักวิชาการสาธารณสุข	ปก./ชก.	391063601021 (ถ)	นักวิชาการสาธารณสุข	ปก./ชก.	-	-	-	(ว่างเดิม)
519	นายสมบูรณ์ คหะวงษ์	พท.บ.แพทย์แผนไทยบัณฑิต	391063605006 (ถ)	แพทย์แผนไทย	ปก./ชก.	391063605006 (ถ)	แพทย์แผนไทย	ปก./ชก.	-	-	-	
520			391063612003 (ถ)	เภสัชกร	ปก./ชก.	391063612004 (ถ)	เภสัชกร	ปก./ชก.	-	-	-	(ว่างเดิม)

ที่	ชื่อ-สกุล	คุณวุฒิการศึกษา	กรอบอัตราเก่าเดิม			กรอบอัตรากำลังใหม่			เงินเดือน	เงินประจำตำแหน่ง		หมายเหตุ
			เลขที่ตำแหน่ง	ตำแหน่ง	ระดับ	เลขที่ตำแหน่ง	ตำแหน่ง	ระดับ		เงินประจำตำแหน่ง	เงินค่าตอบแทน/ เงินเพิ่มอื่นๆ	
6. โรงพยาบาลส่งเสริมสุขภาพตำบลน้ำร้อน ตำบลน้ำร้อน อำเภอเมืองเพชรบูรณ์ จังหวัดเพชรบูรณ์												
521	นายเจตนา สุขสมบูรณ์	สาธารณสุขชุมชน	391063601022 (ถ)	นักวิชาการสาธารณสุข	ปก./ชก.	391063601022 (ถ)	นักวิชาการสาธารณสุข	ปก./ชก.	-	-	-	
522			391063601023 (ถ)	นักวิชาการสาธารณสุข	ปก./ชก.	391063601023 (ถ)	นักวิชาการสาธารณสุข	ปก./ชก.	-	-	-	(ว่างเดิม)
523			391064201013 (ถ)	เจ้าพนักงานการเงินและบัญชี	ปง./ชง.	391064201013 (ถ)	เจ้าพนักงานการเงินและบัญชี	ปง./ชง.	-	-	-	(ว่างเดิม)
524			391064101039 (ถ)	เจ้าพนักงานธุรการ	ปง./ชง.	391064101038 (ถ)	เจ้าพนักงานธุรการ	ปง./ชง.	-	-	-	(ว่างเดิม)
525			391063601024 (ถ)	นักวิชาการสาธารณสุข	ปก./ชก.	391063601024 (ถ)	นักวิชาการสาธารณสุข	ปก./ชก.	-	-	-	(ว่างเดิม)
526	นางศิริธัญญา บุตรสีทา	พย.บ.พยาบาลศาสตรบัณฑิต	391063602019 (ถ)	พยาบาลวิชาชีพ	ปก./ชก.	391063602019 (ถ)	พยาบาลวิชาชีพ	ปก./ชก.	-	-	-	
527	นางสาวรัตนอรุณ ขุนภักดี		391064609006 (ถ)	เจ้าพนักงานทันตสาธารณสุข	ปง./ชง.	391064609006 (ถ)	เจ้าพนักงานทันตสาธารณสุข	ปง./ชง.	-	-	-	
528	นางกณิษฐา นกเทศ	พยาบาลเวชปฏิบัติทั่วไป	391063602020 (ถ)	พยาบาลวิชาชีพ	ปก./ชก.	391063602020 (ถ)	พยาบาลวิชาชีพ	ปก./ชก.	-	-	-	
529			391063602021 (ถ)	พยาบาลวิชาชีพ	ปก./ชก.	391063602021 (ถ)	พยาบาลวิชาชีพ	ปก./ชก.	-	-	-	(ว่างเดิม)
530			391063601025 (ถ)	นักวิชาการสาธารณสุข	ปก./ชก.	391063601025 (ถ)	นักวิชาการสาธารณสุข	ปก./ชก.	-	-	-	(ว่างเดิม)
531			391063605007 (ถ)	แพทย์แผนไทย	ปก./ชก.	391063605007 (ถ)	แพทย์แผนไทย	ปก./ชก.	-	-	-	(ว่างเดิม)
532			391063612004 (ถ)	เภสัชกร	ปก./ชก.	391063612005 (ถ)	เภสัชกร	ปก./ชก.	-	-	-	(ว่างเดิม)
7. โรงพยาบาลส่งเสริมสุขภาพตำบลสามแยก ตำบลวังฆมฏ อำเภอเมืองเพชรบูรณ์ จังหวัดเพชรบูรณ์												
533	นายมนตรี สิงห์พันธ์	พย.บ.พยาบาลศาสตรบัณฑิต,ศ.บ.ม.รัฐศาสตรการปกครอง	391063602022 (ถ)	พยาบาลวิชาชีพ	ปก./ชก.	391063602022 (ถ)	พยาบาลวิชาชีพ	ปก./ชก.	-	-	-	
534	นางสาวธนชกร ใจจริม	ส.ม.สาธารณสุขศาสตรมหาบัณฑิต	391063601026 (ถ)	นักวิชาการสาธารณสุข	ปก./ชก.	391063601026 (ถ)	นักวิชาการสาธารณสุข	ปก./ชก.	-	-	-	
535			391064201014 (ถ)	เจ้าพนักงานการเงินและบัญชี	ปง./ชง.	391064201014 (ถ)	เจ้าพนักงานการเงินและบัญชี	ปง./ชง.	-	-	-	(ว่างเดิม)
536			391064101040 (ถ)	เจ้าพนักงานธุรการ	ปง./ชง.	391064101039 (ถ)	เจ้าพนักงานธุรการ	ปง./ชง.	-	-	-	(ว่างเดิม)
537	นายชลิข จูอำไพ	ส.บ.สาธารณสุขศาสตรบัณฑิต	391063601027 (ถ)	นักวิชาการสาธารณสุข	ปก./ชก.	391063601027 (ถ)	นักวิชาการสาธารณสุข	ปก./ชก.	-	-	-	
538			391063601028 (ถ)	นักวิชาการสาธารณสุข	ปก./ชก.	391063601028 (ถ)	นักวิชาการสาธารณสุข	ปก./ชก.	-	-	-	(ว่างเดิม)
539	นางสาวสุรารักษ์ กุลเทียน		391063602023 (ถ)	พยาบาลวิชาชีพ	ปก./ชก.	391063602023 (ถ)	พยาบาลวิชาชีพ	ปก./ชก.	-	-	-	
540	นางสาวศศิวิมล ศรียา		391064609007 (ถ)	เจ้าพนักงานทันตสาธารณสุข	ปง./ชง.	391064609007 (ถ)	เจ้าพนักงานทันตสาธารณสุข	ปง./ชง.	-	-	-	
541			391063602024 (ถ)	พยาบาลวิชาชีพ	ปก./ชก.	391063602024 (ถ)	พยาบาลวิชาชีพ	ปก./ชก.	-	-	-	(ว่างเดิม)
542			391063602025 (ถ)	พยาบาลวิชาชีพ	ปก./ชก.	391063602025 (ถ)	พยาบาลวิชาชีพ	ปก./ชก.	-	-	-	(ว่างเดิม)
543			391063601029 (ถ)	นักวิชาการสาธารณสุข	ปก./ชก.	391063601029 (ถ)	นักวิชาการสาธารณสุข	ปก./ชก.	-	-	-	(ว่างเดิม)
544			391063601030 (ถ)	นักวิชาการสาธารณสุข	ปก./ชก.	391063601030 (ถ)	นักวิชาการสาธารณสุข	ปก./ชก.	-	-	-	(ว่างเดิม)

ที่	ชื่อ-สกุล	คุณวุฒิการศึกษา	กรอบอัตราเก่าเดิม			กรอบอัตรากำลังใหม่			เงินเดือน	เงินประจำตำแหน่ง		หมายเหตุ
			เลขที่ตำแหน่ง	ตำแหน่ง	ระดับ	เลขที่ตำแหน่ง	ตำแหน่ง	ระดับ		เงินประจำตำแหน่ง	เงินค่าตอบแทน/ เงินเพิ่มอื่นๆ	
545	นายประทีป รักษาบุญ	ส.บ.สาธารณสุขศาสตรบัณฑิต	391063605008 (ถ)	แพทย์แผนไทย	ปก./ชก.	391063605008 (ถ)	แพทย์แผนไทย	ปก./ชก.	-	-	-	(ว่างเดิม)
546			391064608003 (ถ)	เจ้าหน้าที่งานเภสัชกรรม	ปง./ชง.	391064608003 (ถ)	เจ้าหน้าที่งานเภสัชกรรม	ปง./ชง.	-	-	-	
8. โรงพยาบาลส่งเสริมสุขภาพตำบลกบะยาง ตำบลบ้านโคก อำเภอเมืองเพชรบูรณ์ จังหวัดเพชรบูรณ์												
547	นายนาวิณ จีจ่อม	ส.ม.สาธารณสุขศาสตรมหาบัณฑิต	391063601031 (ถ)	นักวิชาการสาธารณสุข	ปก./ชก.	391063601031 (ถ)	นักวิชาการสาธารณสุข	ปก./ชก.	-	-	-	
548	นางสายธาร จีจ่อม	ส.ม.การบริหารงานสาธารณสุข	391063601032 (ถ)	นักวิชาการสาธารณสุข	ปก./ชก.	391063601032 (ถ)	นักวิชาการสาธารณสุข	ปก./ชก.	-	-	-	
549			391064201015 (ถ)	เจ้าหน้าที่งานการเงินและบัญชี	ปง./ชง.	391064201015 (ถ)	เจ้าหน้าที่งานการเงินและบัญชี	ปง./ชง.	-	-	-	(ว่างเดิม)
550			391063601033 (ถ)	นักวิชาการสาธารณสุข	ปก./ชก.	391063601033 (ถ)	นักวิชาการสาธารณสุข	ปก./ชก.	-	-	-	(ว่างเดิม)
551	นางสาวนงลักษณ์ โพธิ์อ่องขวัญเย็น	พย.บ.พยาบาลศาสตรบัณฑิต	391063602026 (ถ)	พยาบาลวิชาชีพ	ปก./ชก.	391063602026 (ถ)	พยาบาลวิชาชีพ	ปก./ชก.	-	-	-	
552	นางดุริณี บานชื่น	พย.บ.พยาบาลศาสตรบัณฑิต	391063602027 (ถ)	พยาบาลวิชาชีพ	ปก./ชก.	391063602027 (ถ)	พยาบาลวิชาชีพ	ปก./ชก.	-	-	-	
553			391063601034 (ถ)	นักวิชาการสาธารณสุข	ปก./ชก.	391063601034 (ถ)	นักวิชาการสาธารณสุข	ปก./ชก.	-	-	-	(ว่างเดิม)
9. โรงพยาบาลส่งเสริมสุขภาพตำบลบ้านโคก ตำบลบ้านโคก อำเภอเมืองเพชรบูรณ์ จังหวัดเพชรบูรณ์												
554			391063601035 (ถ)	นักวิชาการสาธารณสุข	ปก./ชก.	391063601035 (ถ)	นักวิชาการสาธารณสุข	ปก./ชก.	-	-	-	(ว่างเดิม)
555	นางสาวมาลัยพร วงศ์กาอินทร์		391063601036 (ถ)	นักวิชาการสาธารณสุข	ปก./ชก.	391063601036 (ถ)	นักวิชาการสาธารณสุข	ปก./ชก.	-	-	-	
556			391064201016 (ถ)	เจ้าหน้าที่งานการเงินและบัญชี	ปง./ชง.	391064201016 (ถ)	เจ้าหน้าที่งานการเงินและบัญชี	ปง./ชง.	-	-	-	(ว่างเดิม)
557			391064101041 (ถ)	เจ้าหน้าที่งานธุรการ	ปง./ชง.	391064101041 (ถ)	เจ้าหน้าที่งานธุรการ	ปง./ชง.	-	-	-	(ว่างเดิม)
558	นางสาวพรนภา เพชรวิเศษ		391063601037 (ถ)	นักวิชาการสาธารณสุข	ปก./ชก.	391063601037 (ถ)	นักวิชาการสาธารณสุข	ปก./ชก.	-	-	-	
559	นางสาวจุฑามาศ บุญก่า		391064601006 (ถ)	เจ้าหน้าที่งานสาธารณสุข	ปง./ชง.	391064601006 (ถ)	เจ้าหน้าที่งานสาธารณสุข	ปง./ชง.	-	-	-	
560			391063602028 (ถ)	พยาบาลวิชาชีพ	ปก./ชก.	391063602028 (ถ)	พยาบาลวิชาชีพ	ปก./ชก.	-	-	-	(ว่างเดิม)
561	นางธนิตา ถิ่นสุข		391064609008 (ถ)	เจ้าหน้าที่งานทันตสาธารณสุข	ปง./ชง.	391064609008 (ถ)	เจ้าหน้าที่งานทันตสาธารณสุข	ปง./ชง.	-	-	-	
562			391063602029 (ถ)	พยาบาลวิชาชีพ	ปก./ชก.	391063602029 (ถ)	พยาบาลวิชาชีพ	ปก./ชก.	-	-	-	(ว่างเดิม)
563	นางมลวิมลย์ ชาญชัยวิระพันธ์		391063602030 (ถ)	พยาบาลวิชาชีพ	ปก./ชก.	391063602030 (ถ)	พยาบาลวิชาชีพ	ปก./ชก.	-	-	-	
564	นางสาวพีพรรณ โสภภาพ		391063601038 (ถ)	นักวิชาการสาธารณสุข	ปก./ชก.	391063601038 (ถ)	นักวิชาการสาธารณสุข	ปก./ชก.	-	-	-	
565	นางสาวปานิสร่า จันทร์แซ		391063601039 (ถ)	นักวิชาการสาธารณสุข	ปก./ชก.	391064601007 (ถ)	เจ้าหน้าที่งานสาธารณสุข	ปง./ชง.	-	-	-	
566	นางสาวสายฝน จันทร์ทุก		391063605009 (ถ)	แพทย์แผนไทย	ปก./ชก.	391063605009 (ถ)	แพทย์แผนไทย	ปก./ชก.	-	-	-	
567			391063612005 (ถ)	เภสัชกร	ปก./ชก.	391063612006 (ถ)	เภสัชกร	ปก./ชก.	-	-	-	(ว่างเดิม)

ที่	ชื่อ-สกุล	คุณวุฒิการศึกษา	กรอบอัตราเก่าเดิม			กรอบอัตรากำลังใหม่			เงินเดือน	เงินประจำตำแหน่ง		หมายเหตุ
			เลขที่ตำแหน่ง	ตำแหน่ง	ระดับ	เลขที่ตำแหน่ง	ตำแหน่ง	ระดับ		เงินประจำตำแหน่ง	เงินค่าตอบแทน/ เงินเพิ่มอื่นๆ	
10. โรงพยาบาลส่งเสริมสุขภาพตำบลท่าช้าง ตำบลตาดเดี่ยว อำเภอหล่มสัก จังหวัดเพชรบูรณ์												
568	นางสาวชูลีพร ทองพัค	พย.บ.พยาบาลศาสตรบัณฑิต	391063602031 (ถ)	พยาบาลวิชาชีพ	ปก./ชก.	391063602031 (ถ)	พยาบาลวิชาชีพ	ปก./ชก.	-	-	-	
569			391063601040 (ถ)	นักวิชาการสาธารณสุข	ปก./ชก.	391063601039 (ถ)	นักวิชาการสาธารณสุข	ปก./ชก.	-	-	-	(ว่างเดิม)
570			391064201017 (ถ)	เจ้าพนักงานการเงินและบัญชี	ปง./ชง.	391064201017 (ถ)	เจ้าพนักงานการเงินและบัญชี	ปง./ชง.	-	-	-	(ว่างเดิม)
571			391064101042 (ถ)	เจ้าพนักงานธุรการ	ปง./ชง.	391064101041 (ถ)	เจ้าพนักงานธุรการ	ปง./ชง.	-	-	-	(ว่างเดิม)
572	นางสาวนพวรรณ แก้วแดง		391063601041 (ถ)	นักวิชาการสาธารณสุข	ปก./ชก.	391063601040 (ถ)	นักวิชาการสาธารณสุข	ปก./ชก.	-	-	-	
573			391063602032 (ถ)	พยาบาลวิชาชีพ	ปก./ชก.	391063602032 (ถ)	พยาบาลวิชาชีพ	ปก./ชก.	-	-	-	(ว่างเดิม)
574			391064609009 (ถ)	เจ้าพนักงานทันตสาธารณสุข	ปง./ชง.	391064609009 (ถ)	เจ้าพนักงานทันตสาธารณสุข	ปง./ชง.	-	-	-	(ว่างเดิม)
575	นายขจรศักดิ์ พรหมสา		391063602033 (ถ)	พยาบาลวิชาชีพ	ปก./ชก.	391063602033 (ถ)	พยาบาลวิชาชีพ	ปก./ชก.	-	-	-	
576	นางยุวัฒน์ฉัตร ยาโต	พย.บ.พยาบาลศาสตรบัณฑิต	391063602034 (ถ)	พยาบาลวิชาชีพ	ปก./ชก.	391063602034 (ถ)	พยาบาลวิชาชีพ	ปก./ชก.	-	-	-	
577			391063601042 (ถ)	นักวิชาการสาธารณสุข	ปก./ชก.	391063601041 (ถ)	นักวิชาการสาธารณสุข	ปก./ชก.	-	-	-	(ว่างเดิม)
578	นางสาวชื่นกมล เต็มอุ่น		391063605010 (ถ)	แพทย์แผนไทย	ปก./ชก.	391063605010 (ถ)	แพทย์แผนไทย	ปก./ชก.	-	-	-	
579			391064608004 (ถ)	เจ้าพนักงานเภสัชกรรม	ปง./ชง.	391064601008 (ถ)	เจ้าพนักงานสาธารณสุข	ปง./ชง.	-	-	-	(ว่างเดิม)
11. โรงพยาบาลส่งเสริมสุขภาพตำบลบ้านตัว ตำบลบ้านตัว อำเภอหล่มสัก จังหวัดเพชรบูรณ์												
580	นางฝ้ายคำ เหาะหา	วท.บ.สาธารณสุขศาสตรบัณฑิต	391063601043 (ถ)	นักวิชาการสาธารณสุข	ปก./ชก.	391063601042 (ถ)	นักวิชาการสาธารณสุข	ปก./ชก.	-	-	-	
581			391063601044 (ถ)	นักวิชาการสาธารณสุข	ปก./ชก.	391063601043 (ถ)	นักวิชาการสาธารณสุข	ปก./ชก.	-	-	-	(ว่างเดิม)
582			391064201018 (ถ)	เจ้าพนักงานการเงินและบัญชี	ปง./ชง.	391064201018 (ถ)	เจ้าพนักงานการเงินและบัญชี	ปง./ชง.	-	-	-	(ว่างเดิม)
583			391064101043 (ถ)	เจ้าพนักงานธุรการ	ปง./ชง.	391064101042 (ถ)	เจ้าพนักงานธุรการ	ปง./ชง.	-	-	-	(ว่างเดิม)
584			391063601045 (ถ)	นักวิชาการสาธารณสุข	ปก./ชก.	391063601044 (ถ)	นักวิชาการสาธารณสุข	ปก./ชก.	-	-	-	(ว่างเดิม)
585	นางสาวเพ็ญภา สิมดี		391063602035 (ถ)	พยาบาลวิชาชีพ	ปก./ชก.	391063602035 (ถ)	พยาบาลวิชาชีพ	ปก./ชก.	-	-	-	
586			391063601046 (ถ)	นักวิชาการสาธารณสุข	ปก./ชก.	391063601045 (ถ)	นักวิชาการสาธารณสุข	ปก./ชก.	-	-	-	(ว่างเดิม)
587	นางสาวธมลกานต์ กุลนะ	พย.บ.พยาบาลศาสตรบัณฑิต	391063602036 (ถ)	พยาบาลวิชาชีพ	ปก./ชก.	391063602036 (ถ)	พยาบาลวิชาชีพ	ปก./ชก.	-	-	-	
588			391063602037 (ถ)	พยาบาลวิชาชีพ	ปก./ชก.	391063602037 (ถ)	พยาบาลวิชาชีพ	ปก./ชก.	-	-	-	(ว่างเดิม)
589			391063601047 (ถ)	นักวิชาการสาธารณสุข	ปก./ชก.	391063601046 (ถ)	นักวิชาการสาธารณสุข	ปก./ชก.	-	-	-	(ว่างเดิม)
590			391063605011 (ถ)	แพทย์แผนไทย	ปก./ชก.	391063605011 (ถ)	แพทย์แผนไทย	ปก./ชก.	-	-	-	(ว่างเดิม)
591			391063612006 (ถ)	เภสัชกร	ปก./ชก.	391063612007 (ถ)	เภสัชกร	ปก./ชก.	-	-	-	(ว่างเดิม)

ที่	ชื่อ-สกุล	คุณวุฒิการศึกษา	กรอบอัตราเก่าเดิม			กรอบอัตรากำลังใหม่			เงินเดือน	เงินประจำตำแหน่ง		หมายเหตุ
			เลขที่ตำแหน่ง	ตำแหน่ง	ระดับ	เลขที่ตำแหน่ง	ตำแหน่ง	ระดับ		เงินประจำตำแหน่ง	เงินค่าตอบแทน/ เงินเพิ่มอื่นๆ	
12. โรงพยาบาลส่งเสริมสุขภาพตำบลกุดเตือ ตำบลบ้านตัว อำเภอหล่มสัก จังหวัดเพชรบูรณ์												
592	นางนริศรา มานะคิด	ส.บ.สาธารณสุขศาสตรบัณฑิต	391063601048 (ถ)	นักวิชาการสาธารณสุข	ปก./ชก.	391063601047 (ถ)	นักวิชาการสาธารณสุข	ปก./ชก.	-	-	-	
593			391063601049 (ถ)	นักวิชาการสาธารณสุข	ปก./ชก.	391063601048 (ถ)	นักวิชาการสาธารณสุข	ปก./ชก.	-	-	-	(ว่างเดิม)
594			391064201019 (ถ)	เจ้าพนักงานการเงินและบัญชี	ปง./ชง.	391064201019 (ถ)	เจ้าพนักงานการเงินและบัญชี	ปง./ชง.	-	-	-	(ว่างเดิม)
595			391064101044 (ถ)	เจ้าพนักงานธุรการ	ปง./ชง.	391064101043 (ถ)	เจ้าพนักงานธุรการ	ปง./ชง.	-	-	-	(ว่างเดิม)
596			391063601050 (ถ)	นักวิชาการสาธารณสุข	ปก./ชก.	391063601049 (ถ)	นักวิชาการสาธารณสุข	ปก./ชก.	-	-	-	(ว่างเดิม)
597	นายวินัย จันทมิตร		พย.บ.พยาบาลศาสตรบัณฑิต	391063602038 (ถ)	พยาบาลวิชาชีพ	ปก./ชก.	391063602038 (ถ)	พยาบาลวิชาชีพ	ปก./ชก.	-	-	-
598	นางจิตรารัตน์ หมั่นคำ	391064609010 (ถ)		เจ้าพนักงานทันตสาธารณสุข	ปง./ชง.	391064609010 (ถ)	เจ้าพนักงานทันตสาธารณสุข	ปง./ชง.	-	-	-	
599	นางสาวศิวาลัย เสมาทอง	391063602039 (ถ)		พยาบาลวิชาชีพ	ปก./ชก.	391063602039 (ถ)	พยาบาลวิชาชีพ	ปก./ชก.	-	-	-	
600	นางสาวเกียรติสุดา คำเมือง	391063602040 (ถ)		พยาบาลวิชาชีพ	ปก./ชก.	391063602040 (ถ)	พยาบาลวิชาชีพ	ปก./ชก.	-	-	-	
601		391063601051 (ถ)		นักวิชาการสาธารณสุข	ปก./ชก.	391063601050 (ถ)	นักวิชาการสาธารณสุข	ปก./ชก.	-	-	-	(ว่างเดิม)
602		391063605012 (ถ)		แพทย์แผนไทย	ปก./ชก.	391063605012 (ถ)	แพทย์แผนไทย	ปก./ชก.	-	-	-	(ว่างเดิม)
603		391064608005 (ถ)		เจ้าพนักงานเภสัชกรรม	ปง./ชง.	391064608004 (ถ)	เจ้าพนักงานเภสัชกรรม	ปง./ชง.	-	-	-	(ว่างเดิม)
13. โรงพยาบาลส่งเสริมสุขภาพตำบลวังร่อง ตำบลห้วยไร่ อำเภอหล่มสัก จังหวัดเพชรบูรณ์												
604	นายชาติชาย จันคำ	ส.บ.สาธารณสุขศาสตรบัณฑิต	391063601052 (ถ)	นักวิชาการสาธารณสุข	ปก./ชก.	391063601051 (ถ)	นักวิชาการสาธารณสุข	ปก./ชก.	-	-	-	
605			391063601053 (ถ)	นักวิชาการสาธารณสุข	ปก./ชก.	391063601052 (ถ)	นักวิชาการสาธารณสุข	ปก./ชก.	-	-	-	(ว่างเดิม)
606			391064201020 (ถ)	เจ้าพนักงานการเงินและบัญชี	ปง./ชง.	391064201020 (ถ)	เจ้าพนักงานการเงินและบัญชี	ปง./ชง.	-	-	-	(ว่างเดิม)
607			391064101045 (ถ)	เจ้าพนักงานธุรการ	ปง./ชง.	391064101044 (ถ)	เจ้าพนักงานธุรการ	ปง./ชง.	-	-	-	(ว่างเดิม)
608			391063601054 (ถ)	นักวิชาการสาธารณสุข	ปก./ชก.	391063601053 (ถ)	นักวิชาการสาธารณสุข	ปก./ชก.	-	-	-	(ว่างเดิม)
609	นางสาววรรณภา เรืองนา	วท.บ.สุขศึกษา	391063602041 (ถ)	พยาบาลวิชาชีพ	ปก./ชก.	391063602041 (ถ)	พยาบาลวิชาชีพ	ปก./ชก.	-	-	-	
610	นางสาวอรุณี หาญรักษ์		391064609011 (ถ)	เจ้าพนักงานทันตสาธารณสุข	ปง./ชง.	391064609011 (ถ)	เจ้าพนักงานทันตสาธารณสุข	ปง./ชง.	-	-	-	
611	นางฉวีวรรณ พาลี		391063602042 (ถ)	พยาบาลวิชาชีพ	ปก./ชก.	391063602042 (ถ)	พยาบาลวิชาชีพ	ปก./ชก.	-	-	-	
612			391063602043 (ถ)	พยาบาลวิชาชีพ	ปก./ชก.	391063602043 (ถ)	พยาบาลวิชาชีพ	ปก./ชก.	-	-	-	(ว่างเดิม)
613	นางสาวประวิภา เสากแก้ว		391064601007 (ถ)	เจ้าพนักงานสาธารณสุข	ปง./ชง.	391064601009 (ถ)	เจ้าพนักงานสาธารณสุข	ปง./ชง.	-	-	-	
614			391063605013 (ถ)	แพทย์แผนไทย	ปก./ชก.	391063605013 (ถ)	แพทย์แผนไทย	ปก./ชก.	-	-	-	(ว่างเดิม)
615			391063612007 (ถ)	เภสัชกร	ปก./ชก.	391063601054 (ถ)	นักวิชาการสาธารณสุข	ปก./ชก.	-	-	-	(ว่างเดิม)

ที่	ชื่อ-สกุล	คุณวุฒิการศึกษา	กรอบอัตราเก่าเดิม			กรอบอัตรากำลังใหม่			เงินเดือน	เงินประจำตำแหน่ง		หมายเหตุ	
			เลขที่ตำแหน่ง	ตำแหน่ง	ระดับ	เลขที่ตำแหน่ง	ตำแหน่ง	ระดับ		เงินประจำตำแหน่ง	เงินค่าตอบแทน/ เงินเพิ่มอื่นๆ		
14. โรงพยาบาลส่งเสริมสุขภาพตำบลบ้านกลาง ตำบลบ้านกลาง อำเภอห้วยสัก จังหวัดเพชรบูรณ์													
616	นางเนาวรัตน์ นาควิจิตร	ประกาศนียบัตรพยาบาลศาสตร์ 2 ปีต่อเนื่อง(ป.ตรี)	391063602044 (ถ)	พยาบาลวิชาชีพ	ปก./ชก.	391063602044 (ถ)	พยาบาลวิชาชีพ	ปก./ชก.	-	-	-		
617	นางสาวจตุพร ดีถี		391063601055 (ถ)	นักวิชาการสาธารณสุข	ปก./ชก.	391063601055 (ถ)	นักวิชาการสาธารณสุข	ปก./ชก.	-	-	-		
618			391064201021 (ถ)	เจ้าพนักงานการเงินและบัญชี	ปง./ชง.	391064201021 (ถ)	เจ้าพนักงานการเงินและบัญชี	ปง./ชง.	-	-	-	(ว่างเดิม)	
619			391064101046 (ถ)	เจ้าพนักงานธุรการ	ปง./ชง.	391064101045 (ถ)	เจ้าพนักงานธุรการ	ปง./ชง.	-	-	-	(ว่างเดิม)	
620			391063601056 (ถ)	นักวิชาการสาธารณสุข	ปก./ชก.	391063601056 (ถ)	นักวิชาการสาธารณสุข	ปก./ชก.	-	-	-	(ว่างเดิม)	
621			391063602045 (ถ)	พยาบาลวิชาชีพ	ปก./ชก.	391063602045 (ถ)	พยาบาลวิชาชีพ	ปก./ชก.	-	-	-	(ว่างเดิม)	
622			391064609012 (ถ)	เจ้าพนักงานทันตสาธารณสุข	ปง./ชง.	391064609012 (ถ)	เจ้าพนักงานทันตสาธารณสุข	ปง./ชง.	-	-	-	(ว่างเดิม)	
623			391063602046 (ถ)	พยาบาลวิชาชีพ	ปก./ชก.	391063602046 (ถ)	พยาบาลวิชาชีพ	ปก./ชก.	-	-	-	(ว่างเดิม)	
624	นางกรรณิกา เขียวนิล		ร.ม.,พ.ย.บ.	391063602047 (ถ)	พยาบาลวิชาชีพ	ปก./ชก.	391063602047 (ถ)	พยาบาลวิชาชีพ	ปก./ชก.	-	-	-	
625	นายธนวัฒน์ หลวงชั้น			391064601008 (ถ)	เจ้าพนักงานสาธารณสุข	ปง./ชง.	391064601010 (ถ)	เจ้าพนักงานสาธารณสุข	ปง./ชง.	-	-	-	
626				391063605014 (ถ)	แพทย์แผนไทย	ปก./ชก.	391063605014 (ถ)	แพทย์แผนไทย	ปก./ชก.	-	-	-	(ว่างเดิม)
627				391063612008 (ถ)	เภสัชกร	ปก./ชก.	391063612008 (ถ)	เภสัชกร	ปก./ชก.	-	-	-	(ว่างเดิม)
15. โรงพยาบาลส่งเสริมสุขภาพตำบลบ้านน้ำพุ ตำบลบ้านกลาง อำเภอห้วยสัก จังหวัดเพชรบูรณ์													
628	นายสิทธิเดช ปัญจงาม	ว.ท.บ.สาธารณสุขชุมชน	391064601009 (ถ)	เจ้าพนักงานสาธารณสุข	ปง./ชง.	391064601011 (ถ)	เจ้าพนักงานสาธารณสุข	ปง./ชง.	-	-	-		
629			391063601057 (ถ)	นักวิชาการสาธารณสุข	ปก./ชก.	391063601057 (ถ)	นักวิชาการสาธารณสุข	ปก./ชก.	-	-	-	(ว่างเดิม)	
630			391064201022 (ถ)	เจ้าพนักงานการเงินและบัญชี	ปง./ชง.	391064201022 (ถ)	เจ้าพนักงานการเงินและบัญชี	ปง./ชง.	-	-	-	(ว่างเดิม)	
631			391064101047 (ถ)	เจ้าพนักงานธุรการ	ปง./ชง.	391064101046 (ถ)	เจ้าพนักงานธุรการ	ปง./ชง.	-	-	-	(ว่างเดิม)	
632	นางศุภัชญา บุตรา		391064601010 (ถ)	เจ้าพนักงานสาธารณสุข	ปง./ชง.	391064601012 (ถ)	เจ้าพนักงานสาธารณสุข	ปง./ชง.	-	-	-		
633			391063602048 (ถ)	พยาบาลวิชาชีพ	ปก./ชก.	391063602048 (ถ)	พยาบาลวิชาชีพ	ปก./ชก.	-	-	-	(ว่างเดิม)	
634	นางสาวภัทรา เรืองน้อย	ส.บ.สาธารณสุขศาสตรบัณฑิต	391063601058 (ถ)	นักวิชาการสาธารณสุข	ปก./ชก.	391063601058 (ถ)	นักวิชาการสาธารณสุข	ปก./ชก.	-	-	-		
635			391063602049 (ถ)	พยาบาลวิชาชีพ	ปก./ชก.	391063602049 (ถ)	พยาบาลวิชาชีพ	ปก./ชก.	-	-	-	(ว่างเดิม)	
636	นางสาวใจทิพย์ เบ้าชัย		391063602050 (ถ)	พยาบาลวิชาชีพ	ปก./ชก.	391063602050 (ถ)	พยาบาลวิชาชีพ	ปก./ชก.	-	-	-		
637			391063601059 (ถ)	นักวิชาการสาธารณสุข	ปก./ชก.	391063601059 (ถ)	นักวิชาการสาธารณสุข	ปก./ชก.	-	-	-	(ว่างเดิม)	
638			391063605015 (ถ)	แพทย์แผนไทย	ปก./ชก.	391063605015 (ถ)	แพทย์แผนไทย	ปก./ชก.	-	-	-	(ว่างเดิม)	
639			391063612009 (ถ)	เภสัชกร	ปก./ชก.	391063601060 (ถ)	นักวิชาการสาธารณสุข	ปก./ชก.	-	-	-	(ว่างเดิม)	

ที่	ชื่อ-สกุล	คุณวุฒิการศึกษา	กรอบอัตราเก่าเดิม			กรอบอัตรากำลังใหม่			เงินเดือน	เงินประจำตำแหน่ง		หมายเหตุ
			เลขที่ตำแหน่ง	ตำแหน่ง	ระดับ	เลขที่ตำแหน่ง	ตำแหน่ง	ระดับ		เงินประจำตำแหน่ง	เงินค่าตอบแทน/ เงินเพิ่มอื่นๆ	
16. โรงพยาบาลส่งเสริมสุขภาพตำบลน้ำขุ่นใหญ่ ตำบลน้ำขุ่น อำเภอห้วยสัก จังหวัดเพชรบูรณ์												
640	นายสุทัศน์ อ่องศิริ	พย.บ.พยาบาลศาสตรบัณฑิต	391063602051 (ถ)	พยาบาลวิชาชีพ	ปก./ชก.	391063602051 (ถ)	พยาบาลวิชาชีพ	ปก./ชก.	-	-	-	
641			391063601060 (ถ)	นักวิชาการสาธารณสุข	ปก./ชก.	391063601061 (ถ)	นักวิชาการสาธารณสุข	ปก./ชก.	-	-	-	(ว่างเดิม)
642			391064201023 (ถ)	เจ้าพนักงานการเงินและบัญชี	ปง./ชง.	391064201023 (ถ)	เจ้าพนักงานการเงินและบัญชี	ปง./ชง.	-	-	-	(ว่างเดิม)
643			391064101048 (ถ)	เจ้าพนักงานธุรการ	ปง./ชง.	391064101047 (ถ)	เจ้าพนักงานธุรการ	ปง./ชง.	-	-	-	(ว่างเดิม)
644			391063601061 (ถ)	นักวิชาการสาธารณสุข	ปก./ชก.	391063601062 (ถ)	นักวิชาการสาธารณสุข	ปก./ชก.	-	-	-	(ว่างเดิม)
645			391063601062 (ถ)	นักวิชาการสาธารณสุข	ปก./ชก.	391063601063 (ถ)	นักวิชาการสาธารณสุข	ปก./ชก.	-	-	-	(ว่างเดิม)
646	นางสาวศิริวรรณ พายพัตร		391063602052 (ถ)	พยาบาลวิชาชีพ	ปก./ชก.	391063602052 (ถ)	พยาบาลวิชาชีพ	ปก./ชก.	-	-	-	
647	นางสาวอมรรรัตน์ สิงหธนาธิป		391064609013 (ถ)	เจ้าพนักงานทันตสาธารณสุข	ปง./ชง.	391064609013 (ถ)	เจ้าพนักงานทันตสาธารณสุข	ปง./ชง.	-	-	-	
648	นางสาวคณิณีเจียงน้อย		391063602053 (ถ)	พยาบาลวิชาชีพ	ปก./ชก.	391063602053 (ถ)	พยาบาลวิชาชีพ	ปก./ชก.	-	-	-	
649			391063602054 (ถ)	พยาบาลวิชาชีพ	ปก./ชก.	391063602054 (ถ)	พยาบาลวิชาชีพ	ปก./ชก.	-	-	-	(ว่างเดิม)
650			391063601063 (ถ)	นักวิชาการสาธารณสุข	ปก./ชก.	391063601064 (ถ)	นักวิชาการสาธารณสุข	ปก./ชก.	-	-	-	(ว่างเดิม)
651			391063601064 (ถ)	นักวิชาการสาธารณสุข	ปก./ชก.	391063601065 (ถ)	นักวิชาการสาธารณสุข	ปก./ชก.	-	-	-	(ว่างเดิม)
652			391063605016 (ถ)	แพทย์แผนไทย	ปก./ชก.	391063605016 (ถ)	แพทย์แผนไทย	ปก./ชก.	-	-	-	(ว่างเดิม)
653			391064608006 (ถ)	เจ้าพนักงานเภสัชกรรม	ปง./ชง.	391064608005 (ถ)	เจ้าพนักงานเภสัชกรรม	ปง./ชง.	-	-	-	(ว่างเดิม)
17. โรงพยาบาลส่งเสริมสุขภาพตำบลลงขวาง ตำบลน้ำขุ่น อำเภอห้วยสัก จังหวัดเพชรบูรณ์												
654	นายจรงค์ หนูทอง	ส.บ.สาธารณสุขศาสตรบัณฑิต	391063601065 (ถ)	นักวิชาการสาธารณสุข	ปก./ชก.	391063601066 (ถ)	นักวิชาการสาธารณสุข	ปก./ชก.	-	-	-	
655			391063601066 (ถ)	นักวิชาการสาธารณสุข	ปก./ชก.	391063601067 (ถ)	นักวิชาการสาธารณสุข	ปก./ชก.	-	-	-	(ว่างเดิม)
656			391064201024 (ถ)	เจ้าพนักงานการเงินและบัญชี	ปง./ชง.	391064201024 (ถ)	เจ้าพนักงานการเงินและบัญชี	ปง./ชง.	-	-	-	(ว่างเดิม)
657			391064101049 (ถ)	เจ้าพนักงานธุรการ	ปง./ชง.	391064101048 (ถ)	เจ้าพนักงานธุรการ	ปง./ชง.	-	-	-	(ว่างเดิม)
658			391063601067 (ถ)	นักวิชาการสาธารณสุข	ปก./ชก.	391063601068 (ถ)	นักวิชาการสาธารณสุข	ปก./ชก.	-	-	-	(ว่างเดิม)
659	นางสาวศิรินทิพย์ ใจชื่อ		391063602055 (ถ)	พยาบาลวิชาชีพ	ปก./ชก.	391063602055 (ถ)	พยาบาลวิชาชีพ	ปก./ชก.	-	-	-	
660			391064609014 (ถ)	เจ้าพนักงานทันตสาธารณสุข	ปง./ชง.	391064609014 (ถ)	เจ้าพนักงานทันตสาธารณสุข	ปง./ชง.	-	-	-	(ว่างเดิม)
661	นางศิริพร บุญจอม	พยาบาลเวชปฏิบัติ	391063602056 (ถ)	พยาบาลวิชาชีพ	ปก./ชก.	391063602056 (ถ)	พยาบาลวิชาชีพ	ปก./ชก.	-	-	-	
662	นายสมเกียรติ กะบัง	พย.บ.พยาบาลศาสตรบัณฑิต	391063602057 (ถ)	พยาบาลวิชาชีพ	ปก./ชก.	391063602057 (ถ)	พยาบาลวิชาชีพ	ปก./ชก.	-	-	-	
663	นางสาวกาญจนภัทร ทองมหา		391064601011 (ถ)	เจ้าพนักงานสาธารณสุข	ปง./ชง.	391064601013 (ถ)	เจ้าพนักงานสาธารณสุข	ปง./ชง.	-	-	-	

ที่	ชื่อ-สกุล	คุณวุฒิการศึกษา	กรอบอัตราเก่าเดิม			กรอบอัตราค่าจ้างใหม่			เงินเดือน	เงินประจำตำแหน่ง		หมายเหตุ
			เลขที่ตำแหน่ง	ตำแหน่ง	ระดับ	เลขที่ตำแหน่ง	ตำแหน่ง	ระดับ		เงินประจำตำแหน่ง	เงินค่าตอบแทน/ เงินเพิ่มอื่นๆ	
664			391063605017 (ถ)	แพทย์แผนไทย	ปก./ชก.	391063605017 (ถ)	แพทย์แผนไทย	ปก./ชก.	-	-	-	(ว่างเดิม)
665			391063612010 (ถ)	เภสัชกร	ปก./ชก.	391064601014 (ถ)	เจ้าพนักงานสาธารณสุข	ปง./ชง.	-	-	-	(ว่างเดิม)
18. โรงพยาบาลส่งเสริมสุขภาพตำบลหนองไขว่ ตำบลหนองไขว่ อำเภอห้วยสัก จังหวัดเพชรบูรณ์												
666	นายเคนชัย พุทธา	ศศ.ม.,ค.บ.	391063601068 (ถ)	นักวิชาการสาธารณสุข	ปก./ชก.	391063601069 (ถ)	นักวิชาการสาธารณสุข	ปก./ชก.	-	-	-	
667			391063601069 (ถ)	นักวิชาการสาธารณสุข	ปก./ชก.	391063601070 (ถ)	นักวิชาการสาธารณสุข	ปก./ชก.	-	-	-	(ว่างเดิม)
668			391064201025 (ถ)	เจ้าพนักงานการเงินและบัญชี	ปง./ชง.	391064201025 (ถ)	เจ้าพนักงานการเงินและบัญชี	ปง./ชง.	-	-	-	(ว่างเดิม)
669			391064101050 (ถ)	เจ้าพนักงานธุรการ	ปง./ชง.	391064101049 (ถ)	เจ้าพนักงานธุรการ	ปง./ชง.	-	-	-	(ว่างเดิม)
670	นางสาวรัตนา พรหมวิหาร		391063601070 (ถ)	นักวิชาการสาธารณสุข	ปก./ชก.	391063601071 (ถ)	นักวิชาการสาธารณสุข	ปก./ชก.	-	-	-	
671	นางนงลักษณ์ คำโถม		391063602058 (ถ)	พยาบาลวิชาชีพ	ปก./ชก.	391063602058 (ถ)	พยาบาลวิชาชีพ	ปก./ชก.	-	-	-	
672	นางมลวิมลย์ ดวงกำเนิด		391064609015 (ถ)	เจ้าพนักงานทันตสาธารณสุข	ปง./ชง.	391064609015 (ถ)	เจ้าพนักงานทันตสาธารณสุข	ปง./ชง.	-	-	-	
673	นางนาฏอนงค์ ศรีถาการ		391063602059 (ถ)	พยาบาลวิชาชีพ	ปก./ชก.	391063602059 (ถ)	พยาบาลวิชาชีพ	ปก./ชก.	-	-	-	
674	นางวิลาวัลย์ สุทธิอำนวยกุล	การพยาบาลครอบครัว	391063602060 (ถ)	พยาบาลวิชาชีพ	ปก./ชก.	391063602060 (ถ)	พยาบาลวิชาชีพ	ปก./ชก.	-	-	-	
675			391064601012 (ถ)	เจ้าพนักงานสาธารณสุข	ปง./ชง.	391064601015 (ถ)	เจ้าพนักงานสาธารณสุข	ปง./ชง.	-	-	-	(ว่างเดิม)
676	นางสาวธนาทิพย์ สายคำทอง	การแพทย์แผนไทย	391063605018 (ถ)	แพทย์แผนไทย	ปก./ชก.	391063605018 (ถ)	แพทย์แผนไทย	ปก./ชก.	-	-	-	
677			391064608007 (ถ)	เจ้าพนักงานเภสัชกรรม	ปง./ชง.	391064608006 (ถ)	เจ้าพนักงานเภสัชกรรม	ปง./ชง.	-	-	-	(ว่างเดิม)
19. โรงพยาบาลส่งเสริมสุขภาพตำบลท่าโรง ตำบลท่าโรง อำเภอวิเชียรบุรี จังหวัดเพชรบูรณ์												
678	นางวันนา คงสืบ	ประกาศนียบัตรพยาบาลศาสตร์ 2 ปีต่อเนื่อง(ป.ตรี)	391063601071 (ถ)	นักวิชาการสาธารณสุข	ปก./ชก.	391063601072 (ถ)	นักวิชาการสาธารณสุข	ปก./ชก.	-	-	-	
679	นางสาวปวีรศา ตะกรุดเที่ยง	วท.บ.สาธารณสุขชุมชน	391063601072 (ถ)	นักวิชาการสาธารณสุข	ปก./ชก.	391063601073 (ถ)	นักวิชาการสาธารณสุข	ปก./ชก.	-	-	-	
680			391064201026 (ถ)	เจ้าพนักงานการเงินและบัญชี	ปง./ชง.	391064201026 (ถ)	เจ้าพนักงานการเงินและบัญชี	ปง./ชง.	-	-	-	(ว่างเดิม)
681			391064101051 (ถ)	เจ้าพนักงานธุรการ	ปง./ชง.	391064101050 (ถ)	เจ้าพนักงานธุรการ	ปง./ชง.	-	-	-	(ว่างเดิม)
682			391063601073 (ถ)	นักวิชาการสาธารณสุข	ปก./ชก.	391063601074 (ถ)	นักวิชาการสาธารณสุข	ปก./ชก.	-	-	-	(ว่างเดิม)
683			391063601074 (ถ)	นักวิชาการสาธารณสุข	ปก./ชก.	391063601075 (ถ)	นักวิชาการสาธารณสุข	ปก./ชก.	-	-	-	(ว่างเดิม)
684	นางสาวอรอนงค์ ละโลงสูงเนิน	พย.บ.การพยาบาลและการผดุงครรภ์	391063602061 (ถ)	พยาบาลวิชาชีพ	ปก./ชก.	391063602061 (ถ)	พยาบาลวิชาชีพ	ปก./ชก.	-	-	-	
685	นางวาสนา ทองดี	ส.บ.ทันตสาธารณสุข	391064609016 (ถ)	เจ้าพนักงานทันตสาธารณสุข	ปง./ชง.	391064609016 (ถ)	เจ้าพนักงานทันตสาธารณสุข	ปง./ชง.	-	-	-	
686	นางปริญญา อยู่เย็น	พย.บ.พยาบาลศาสตรบัณฑิต	391063602062 (ถ)	พยาบาลวิชาชีพ	ปก./ชก.	391063602062 (ถ)	พยาบาลวิชาชีพ	ปก./ชก.	-	-	-	
687	นางศุภิกา วงษ์ตา	พย.บ.พยาบาลศาสตรบัณฑิต	391063602063 (ถ)	พยาบาลวิชาชีพ	ปก./ชก.	391063602063 (ถ)	พยาบาลวิชาชีพ	ปก./ชก.	-	-	-	

ที่	ชื่อ-สกุล	คุณวุฒิการศึกษา	กรอบอัตราเก่าเดิม			กรอบอัตราค่าจ้างใหม่			เงินเดือน	เงินประจำตำแหน่ง		หมายเหตุ
			เลขที่ตำแหน่ง	ตำแหน่ง	ระดับ	เลขที่ตำแหน่ง	ตำแหน่ง	ระดับ		เงินประจำตำแหน่ง	เงินค่าตอบแทน/ เงินเพิ่มอื่นๆ	
688			391063601075 (ถ)	นักวิชาการสาธารณสุข	ปก./ชก.	391064601016 (ถ)	เจ้าพนักงานสาธารณสุข	ปง./ชง.	-	-	-	(ว่างเดิม)
689			391063601076 (ถ)	นักวิชาการสาธารณสุข	ปก./ชก.	391063601076 (ถ)	นักวิชาการสาธารณสุข	ปก./ชก.	-	-	-	(ว่างเดิม)
690			391063605019 (ถ)	แพทย์แผนไทย	ปก./ชก.	391063605019 (ถ)	แพทย์แผนไทย	ปก./ชก.	-	-	-	(ว่างเดิม)
691			391063612011 (ถ)	เภสัชกร	ปก./ชก.	391064609007 (ถ)	เจ้าพนักงานเภสัชกรรม	ปง./ชง.	-	-	-	(ว่างเดิม)
20. โรงพยาบาลส่งเสริมสุขภาพตำบลนาไร่เดียว ตำบลท่าโรง อำเภอวิเชียรบุรี จังหวัดเพชรบูรณ์												
692	นางวนิดา แฝงวัด	ส.ม.สาธารณสุขศาสตรมหาบัณฑิต	391063601077 (ถ)	นักวิชาการสาธารณสุข	ปก./ชก.	391063601077 (ถ)	นักวิชาการสาธารณสุข	ปก./ชก.	-	-	-	
693			391063601078 (ถ)	นักวิชาการสาธารณสุข	ปก./ชก.	391063601078 (ถ)	นักวิชาการสาธารณสุข	ปก./ชก.	-	-	-	(ว่างเดิม)
694			391064201027 (ถ)	เจ้าพนักงานการเงินและบัญชี	ปง./ชง.	391064201027 (ถ)	เจ้าพนักงานการเงินและบัญชี	ปง./ชง.	-	-	-	(ว่างเดิม)
695			391064101052 (ถ)	เจ้าพนักงานธุรการ	ปง./ชง.	391064101051 (ถ)	เจ้าพนักงานธุรการ	ปง./ชง.	-	-	-	(ว่างเดิม)
696			391063601079 (ถ)	นักวิชาการสาธารณสุข	ปก./ชก.	391063601079 (ถ)	นักวิชาการสาธารณสุข	ปก./ชก.	-	-	-	(ว่างเดิม)
697			391063601080 (ถ)	นักวิชาการสาธารณสุข	ปก./ชก.	391063601080 (ถ)	นักวิชาการสาธารณสุข	ปก./ชก.	-	-	-	(ว่างเดิม)
698	นางปัทมญา ปัทวี	พย.บ.พยาบาลศาสตรบัณฑิต	391063602064 (ถ)	พยาบาลวิชาชีพ	ปก./ชก.	391063602064 (ถ)	พยาบาลวิชาชีพ	ปก./ชก.	-	-	-	
699	นางสาวสุชาดา ขาดิเือก	วท.บ.สาธารณสุขศาสตร์	391064609017 (ถ)	เจ้าพนักงานทันตสาธารณสุข	ปง./ชง.	391064609017 (ถ)	เจ้าพนักงานทันตสาธารณสุข	ปง./ชง.	-	-	-	
700	นางสินีนารถ คำวังชัย	พย.บ.พยาบาลศาสตรบัณฑิต	391063602065 (ถ)	พยาบาลวิชาชีพ	ปก./ชก.	391063602065 (ถ)	พยาบาลวิชาชีพ	ปก./ชก.	-	-	-	
701	นางสาวอลิสรา พรหมพลอย	พย.บ.พยาบาลศาสตรบัณฑิต	391063602066 (ถ)	พยาบาลวิชาชีพ	ปก./ชก.	391063602066 (ถ)	พยาบาลวิชาชีพ	ปก./ชก.	-	-	-	
702	นางสุพรรณิ ดิสันเที่ยะ	ส.ม.สาธารณสุขศาสตรมหาบัณฑิต	391064601013 (ถ)	เจ้าพนักงานสาธารณสุข	ปง./ชง.	391064601017 (ถ)	เจ้าพนักงานสาธารณสุข	ปง./ชง.	-	-	-	
703	นางประภาภรณ์ อันใจหาย	ส.บ.สาธารณสุขศาสตรบัณฑิต	391064601014 (ถ)	เจ้าพนักงานสาธารณสุข	ปง./ชง.	391064601018 (ถ)	เจ้าพนักงานสาธารณสุข	ปง./ชง.	-	-	-	
704			391063605020 (ถ)	แพทย์แผนไทย	ปก./ชก.	391063605020 (ถ)	แพทย์แผนไทย	ปก./ชก.	-	-	-	(ว่างเดิม)
705			391063612012 (ถ)	เภสัชกร	ปก./ชก.	391063601081 (ถ)	นักวิชาการสาธารณสุข	ปก./ชก.	-	-	-	(ว่างเดิม)
21. โรงพยาบาลส่งเสริมสุขภาพตำบลพุดขาว ตำบลพุดขาว อำเภอวิเชียรบุรี จังหวัดเพชรบูรณ์												
706	นายภัทรชัย โสภภาพ	ส.บ.อาชีวอนามัยและความปลอดภัย	391063601081 (ถ)	นักวิชาการสาธารณสุข	ปก./ชก.	391063601082 (ถ)	นักวิชาการสาธารณสุข	ปก./ชก.	-	-	-	
707			391063601082 (ถ)	นักวิชาการสาธารณสุข	ปก./ชก.	391063601083 (ถ)	นักวิชาการสาธารณสุข	ปก./ชก.	-	-	-	(ว่างเดิม)
708			391064201028 (ถ)	เจ้าพนักงานการเงินและบัญชี	ปง./ชง.	391064201028 (ถ)	เจ้าพนักงานการเงินและบัญชี	ปง./ชง.	-	-	-	(ว่างเดิม)
709			391064101053 (ถ)	เจ้าพนักงานธุรการ	ปง./ชง.	391064101052 (ถ)	เจ้าพนักงานธุรการ	ปง./ชง.	-	-	-	(ว่างเดิม)
710	นายวชิระ รักสีจจา	ส.บ.สาธารณสุขศาสตรบัณฑิต	391064601015 (ถ)	เจ้าพนักงานสาธารณสุข	ปง./ชง.	391064601019 (ถ)	เจ้าพนักงานสาธารณสุข	ปง./ชง.	-	-	-	
711	นางสาวปรีชญา วาดวงษ์ศรี	อนุปริญญาสาธารณสุขศาสตร์ สาธารณสุขชุมชน	391064601016 (ถ)	เจ้าพนักงานสาธารณสุข	ปง./ชง.	391064601020 (ถ)	เจ้าพนักงานสาธารณสุข	ปง./ชง.	-	-	-	

ที่	ชื่อ-สกุล	คุณวุฒิการศึกษา	กรอบอัตราเก่าเดิม			กรอบอัตรากำลังใหม่			เงินเดือน	เงินประจำตำแหน่ง		หมายเหตุ
			เลขที่ตำแหน่ง	ตำแหน่ง	ระดับ	เลขที่ตำแหน่ง	ตำแหน่ง	ระดับ		เงินประจำตำแหน่ง	เงินค่าตอบแทน/ เงินเพิ่มอื่นๆ	
712			391063602067 (ถ)	พยาบาลวิชาชีพ	ปก./ชก.	391063602067 (ถ)	พยาบาลวิชาชีพ	ปก./ชก.	-	-	-	(ว่างเดิม)
713			391064609018 (ถ)	เจ้าพนักงานทันตสาธารณสุข	ปง./ชง.	391064609018 (ถ)	เจ้าพนักงานทันตสาธารณสุข	ปง./ชง.	-	-	-	(ว่างเดิม)
714	นางสาววิริยา ไทรดั่ง	พย.บ.พยาบาลศาสตรบัณฑิต	391063602068 (ถ)	พยาบาลวิชาชีพ	ปก./ชก.	391063602068 (ถ)	พยาบาลวิชาชีพ	ปก./ชก.	-	-	-	
715	นางพิศมัย ชินวงษ์	พย.บ.พยาบาลศาสตรบัณฑิต	391063602069 (ถ)	พยาบาลวิชาชีพ	ปก./ชก.	391063602069 (ถ)	พยาบาลวิชาชีพ	ปก./ชก.	-	-	-	
716	นายภาสกร สุวรรณพงษ์	ส.บ.สาธารณสุขชุมชน	391064601017 (ถ)	เจ้าพนักงานสาธารณสุข	ปง./ชง.	391064601021 (ถ)	เจ้าพนักงานสาธารณสุข	ปง./ชง.	-	-	-	
717	นางสาวกัสนันธน์ จำรัสภูมิ		391063601083 (ถ)	นักวิชาการสาธารณสุข	ปก./ชก.	391063601084 (ถ)	นักวิชาการสาธารณสุข	ปก./ชก.	-	-	-	
718			391063605021 (ถ)	แพทย์แผนไทย	ปก./ชก.	391063605021 (ถ)	แพทย์แผนไทย	ปก./ชก.	-	-	-	(ว่างเดิม)
719			391063612013 (ถ)	เภสัชกร	ปก./ชก.	391063612009 (ถ)	เภสัชกร	ปก./ชก.	-	-	-	(ว่างเดิม)
22. โรงพยาบาลส่งเสริมสุขภาพตำบลโคกปรัง ตำบลโคกปรัง อำเภอวิเชียรบุรี จังหวัดเพชรบูรณ์												
720	นางนันทพร ธรรมะตระกูล	วท.บ.สุศึกษา,ศต.ม.พัฒนาสังคม	391063601084 (ถ)	นักวิชาการสาธารณสุข	ปก./ชก.	391063601085 (ถ)	นักวิชาการสาธารณสุข	ปก./ชก.	-	-	-	
721	นางสาวสุนิสา พระดลัป	ส.บ.สาธารณสุขศาสตรบัณฑิต	391063601085 (ถ)	นักวิชาการสาธารณสุข	ปก./ชก.	391063601086 (ถ)	นักวิชาการสาธารณสุข	ปก./ชก.	-	-	-	
722			391064201029 (ถ)	เจ้าพนักงานการเงินและบัญชี	ปง./ชง.	391064201029 (ถ)	เจ้าพนักงานการเงินและบัญชี	ปง./ชง.	-	-	-	(ว่างเดิม)
723			391064101054 (ถ)	เจ้าพนักงานธุรการ	ปง./ชง.	391064101053 (ถ)	เจ้าพนักงานธุรการ	ปง./ชง.	-	-	-	(ว่างเดิม)
724	นางภานุมาศ โคตะนนท์	ส.บ.สาธารณสุขศาสตรบัณฑิต	391064601018 (ถ)	เจ้าพนักงานสาธารณสุข	ปง./ชง.	391064601022 (ถ)	เจ้าพนักงานสาธารณสุข	ปง./ชง.	-	-	-	
725			391063601086 (ถ)	นักวิชาการสาธารณสุข	ปก./ชก.	391063601087 (ถ)	นักวิชาการสาธารณสุข	ปก./ชก.	-	-	-	(ว่างเดิม)
726			391063602070 (ถ)	พยาบาลวิชาชีพ	ปก./ชก.	391063602070 (ถ)	พยาบาลวิชาชีพ	ปก./ชก.	-	-	-	(ว่างเดิม)
727	นางกุลภรณ์ พรหมสว่าง	ยบปริญญา ประกาศนียบัตรสาธารณสุขศาสตร์ ทันตสาธารณสุข	391064609019 (ถ)	เจ้าพนักงานทันตสาธารณสุข	ปง./ชง.	391064609019 (ถ)	เจ้าพนักงานทันตสาธารณสุข	ปง./ชง.	-	-	-	
728	นางสาวอมรกาญจน์ แจ่มสว่าง	พย.บ.พยาบาลศาสตรบัณฑิต	391063602071 (ถ)	พยาบาลวิชาชีพ	ปก./ชก.	391063602071 (ถ)	พยาบาลวิชาชีพ	ปก./ชก.	-	-	-	
729			391063602072 (ถ)	พยาบาลวิชาชีพ	ปก./ชก.	391063602072 (ถ)	พยาบาลวิชาชีพ	ปก./ชก.	-	-	-	(ว่างเดิม)
730			391063601087 (ถ)	นักวิชาการสาธารณสุข	ปก./ชก.	391063601088 (ถ)	นักวิชาการสาธารณสุข	ปก./ชก.	-	-	-	(ว่างเดิม)
731			391063601088 (ถ)	นักวิชาการสาธารณสุข	ปก./ชก.	391063601089 (ถ)	นักวิชาการสาธารณสุข	ปก./ชก.	-	-	-	(ว่างเดิม)
732			391063605022 (ถ)	แพทย์แผนไทย	ปก./ชก.	391063605022 (ถ)	แพทย์แผนไทย	ปก./ชก.	-	-	-	(ว่างเดิม)
733			391064608008 (ถ)	เจ้าพนักงานเภสัชกรรม	ปง./ชง.	391064608008 (ถ)	เจ้าพนักงานเภสัชกรรม	ปง./ชง.	-	-	-	(ว่างเดิม)
23. โรงพยาบาลส่งเสริมสุขภาพตำบลน้ำร้อน ตำบลน้ำร้อน อำเภอวิเชียรบุรี จังหวัดเพชรบูรณ์												
734	นายคณิง ศรีสอาด	วท.บ.สาธารณสุขชุมชน	391063601089 (ถ)	นักวิชาการสาธารณสุข	ปก./ชก.	391063602073 (ถ)	พยาบาลวิชาชีพ	ปก./ชก.	-	-	-	
735			391063601090 (ถ)	นักวิชาการสาธารณสุข	ปก./ชก.	391063601090 (ถ)	นักวิชาการสาธารณสุข	ปก./ชก.	-	-	-	(ว่างเดิม)

ที่	ชื่อ-สกุล	คุณวุฒิการศึกษา	กรอบอัตราเก่าเดิม			กรอบอัตรากำลังใหม่			เงินเดือน	เงินประจำตำแหน่ง		หมายเหตุ		
			เลขที่ตำแหน่ง	ตำแหน่ง	ระดับ	เลขที่ตำแหน่ง	ตำแหน่ง	ระดับ		เงินประจำตำแหน่ง	เงินค่าตอบแทน/ เงินเพิ่มอื่นๆ			
736	นายกฤษดา สารวงศ์ นางศุภกมลภัทร ศรีคุณหล้า นางสาววาสนา สุระโคต นางสาววิไลพร ชื่นสุขศิริสกุล นางสาวปารณีย์ บุญสุขมาก	วท.บ.สาธารณสุขชุมชน ประกาศนียบัตรสาธารณสุขศาสตร์ พย.บ.พยาบาลศาสตรบัณฑิต วท.บ.สาธารณสุขศาสตร์ พย.บ.พยาบาลศาสตรบัณฑิต	391064201030 (ถ)	เจ้าพนักงานการเงินและบัญชี	ปง./ชง.	391064201030 (ถ)	เจ้าพนักงานการเงินและบัญชี	ปง./ชง.	-	-	-	(ว่างเดิม)		
737			391064101055 (ถ)	เจ้าพนักงานธุรการ	ปง./ชง.	391064101054 (ถ)	เจ้าพนักงานธุรการ	ปง./ชง.	-	-	-	(ว่างเดิม)		
738			391063601091 (ถ)	นักวิชาการสาธารณสุข	ปก./ชก.	391063601091 (ถ)	นักวิชาการสาธารณสุข	ปก./ชก.	-	-	-			
739			391064601019 (ถ)	เจ้าพนักงานสาธารณสุข	ปง./ชง.	391064601023 (ถ)	เจ้าพนักงานสาธารณสุข	ปง./ชง.	-	-	-			
740			391063602073 (ถ)	พยาบาลวิชาชีพ	ปก./ชก.	391063602074 (ถ)	พยาบาลวิชาชีพ	ปก./ชก.	-	-	-			
741			391064609020 (ถ)	เจ้าพนักงานทันตสาธารณสุข	ปง./ชง.	391064609020 (ถ)	เจ้าพนักงานทันตสาธารณสุข	ปง./ชง.	-	-	-			
742			391063602074 (ถ)	พยาบาลวิชาชีพ	ปก./ชก.	391063602075 (ถ)	พยาบาลวิชาชีพ	ปก./ชก.	-	-	-			
743			391063602075 (ถ)	พยาบาลวิชาชีพ	ปก./ชก.	391063602076 (ถ)	พยาบาลวิชาชีพ	ปก./ชก.	-	-	-	(ว่างเดิม)		
744			391063601092 (ถ)	นักวิชาการสาธารณสุข	ปก./ชก.	391063601092 (ถ)	นักวิชาการสาธารณสุข	ปก./ชก.	-	-	-	(ว่างเดิม)		
745			391063601093 (ถ)	นักวิชาการสาธารณสุข	ปก./ชก.	391063601093 (ถ)	นักวิชาการสาธารณสุข	ปก./ชก.	-	-	-	(ว่างเดิม)		
746			391063605023 (ถ)	แพทย์แผนไทย	ปก./ชก.	391063605023 (ถ)	แพทย์แผนไทย	ปก./ชก.	-	-	-	(ว่างเดิม)		
747			391064608009 (ถ)	เจ้าพนักงานเภสัชกรรม	ปง./ชง.	391064608009 (ถ)	เจ้าพนักงานเภสัชกรรม	ปง./ชง.	-	-	-	(ว่างเดิม)		
24. โรงพยาบาลส่งเสริมสุขภาพตำบลวังวัด ตำบลยางสาว อำเภอวิเชียรบุรี จังหวัดเพชรบูรณ์														
748			นายศักดิ์ดา ตัญหล้า	ปร.ด.สิ่งแวดล้อมศึกษา	391064601020 (ถ)	เจ้าพนักงานสาธารณสุข	อส.	391064601024 (ถ)	เจ้าพนักงานสาธารณสุข	อส.	-	-	-	
749			391063601094 (ถ)	นักวิชาการสาธารณสุข	ปก./ชก.	391063601094 (ถ)	นักวิชาการสาธารณสุข	ปก./ชก.	-	-	-	(ว่างเดิม)		
750			391064201031 (ถ)	เจ้าพนักงานการเงินและบัญชี	ปง./ชง.	391064201031 (ถ)	เจ้าพนักงานการเงินและบัญชี	ปง./ชง.	-	-	-	(ว่างเดิม)		
751			391064101056 (ถ)	เจ้าพนักงานธุรการ	ปง./ชง.	391064101055 (ถ)	เจ้าพนักงานธุรการ	ปง./ชง.	-	-	-	(ว่างเดิม)		
752			391063601095 (ถ)	นักวิชาการสาธารณสุข	ปก./ชก.	391063601095 (ถ)	นักวิชาการสาธารณสุข	ปก./ชก.	-	-	-	(ว่างเดิม)		
753			391063602076 (ถ)	พยาบาลวิชาชีพ	ปก./ชก.	391063602077 (ถ)	พยาบาลวิชาชีพ	ปก./ชก.	-	-	-	(ว่างเดิม)		
754	นางสาวสุนิษา ก่อบุญ	ส.บ.สาธารณสุขศาสตรบัณฑิต	391064609021 (ถ)	เจ้าพนักงานทันตสาธารณสุข	ปง./ชง.	391064609021 (ถ)	เจ้าพนักงานทันตสาธารณสุข	ปง./ชง.	-	-	-			
755	นางนุสรรา ภูอานอ่อน	พย.บ.พยาบาลศาสตรบัณฑิต	391063602077 (ถ)	พยาบาลวิชาชีพ	ปก./ชก.	391063602078 (ถ)	พยาบาลวิชาชีพ	ปก./ชก.	-	-	-			
756			391063602078 (ถ)	พยาบาลวิชาชีพ	ปก./ชก.	391063602079 (ถ)	พยาบาลวิชาชีพ	ปก./ชก.	-	-	-	(ว่างเดิม)		
757			391063601096 (ถ)	นักวิชาการสาธารณสุข	ปก./ชก.	391063601096 (ถ)	นักวิชาการสาธารณสุข	ปก./ชก.	-	-	-	(ว่างเดิม)		
758			391063605024 (ถ)	แพทย์แผนไทย	ปก./ชก.	391063605024 (ถ)	แพทย์แผนไทย	ปก./ชก.	-	-	-	(ว่างเดิม)		
759			391064608010 (ถ)	เจ้าพนักงานเภสัชกรรม	ปง./ชง.	391064608010 (ถ)	เจ้าพนักงานเภสัชกรรม	ปง./ชง.	-	-	-	(ว่างเดิม)		

ที่	ชื่อ-สกุล	คุณวุฒิการศึกษา	กรอบอัตราเก่าเดิม			กรอบอัตรากำลังใหม่			เงินเดือน	เงินประจำตำแหน่ง		หมายเหตุ
			เลขที่ตำแหน่ง	ตำแหน่ง	ระดับ	เลขที่ตำแหน่ง	ตำแหน่ง	ระดับ		เงินประจำตำแหน่ง	เงินค่าตอบแทน/ เงินเพิ่มอื่นๆ	
25. โรงพยาบาลส่งเสริมสุขภาพตำบลโนนสง่า ตำบลยางสาว อำเภอวิเชียรบุรี จังหวัดเพชรบูรณ์												
760	พ.จ.อ.สมศักดิ์ วงษ์ภักดี	ส.บ.สาธารณสุขศาสตรบัณฑิต	391063601097 (ถ)	นักวิชาการสาธารณสุข	ปก./ชก.	391063601097 (ถ)	นักวิชาการสาธารณสุข	ปก./ชก.	-	-	-	
761			391063601098 (ถ)	นักวิชาการสาธารณสุข	ปก./ชก.	391063601098 (ถ)	นักวิชาการสาธารณสุข	ปก./ชก.	-	-	-	(ว่างเดิม)
762			391064201032 (ถ)	เจ้าพนักงานการเงินและบัญชี	ปง./ชง.	391064201032 (ถ)	เจ้าพนักงานการเงินและบัญชี	ปง./ชง.	-	-	-	(ว่างเดิม)
763			391064101057 (ถ)	เจ้าพนักงานธุรการ	ปง./ชง.	391064101056 (ถ)	เจ้าพนักงานธุรการ	ปง./ชง.	-	-	-	(ว่างเดิม)
764	นายนพพล สีหะวงษ์	ส.ม.การบริหารสาธารณสุข	391063601099 (ถ)	นักวิชาการสาธารณสุข	ปก./ชก.	391063601099 (ถ)	นักวิชาการสาธารณสุข	ปก./ชก.	-	-	-	
765	นางสาวญาณีดา โถบุตร		391063602079 (ถ)	พยาบาลวิชาชีพ	ปก./ชก.	391063602080 (ถ)	พยาบาลวิชาชีพ	ปก./ชก.	-	-	-	
766			391064609022 (ถ)	เจ้าพนักงานทันตสาธารณสุข	ปง./ชง.	391064609022 (ถ)	เจ้าพนักงานทันตสาธารณสุข	ปง./ชง.	-	-	-	(ว่างเดิม)
767	นางวณิชยา ทวีศรีศักดิ์	พย.บ.พยาบาลศาสตรบัณฑิต	391063602080 (ถ)	พยาบาลวิชาชีพ	ปก./ชก.	391063602081 (ถ)	พยาบาลวิชาชีพ	ปก./ชก.	-	-	-	
768			391063602081 (ถ)	พยาบาลวิชาชีพ	ปก./ชก.	391063602082 (ถ)	พยาบาลวิชาชีพ	ปก./ชก.	-	-	-	(ว่างเดิม)
769	นางสาวสุพิชฌานันท์ กันเฒ่า	ส.บ.สาธารณสุขศาสตรบัณฑิต	391064601021 (ถ)	เจ้าพนักงานสาธารณสุข	ปง./ชง.	391064601025 (ถ)	เจ้าพนักงานสาธารณสุข	ปง./ชง.	-	-	-	
770			391063605025 (ถ)	แพทย์แผนไทย	ปก./ชก.	391063605025 (ถ)	แพทย์แผนไทย	ปก./ชก.	-	-	-	(ว่างเดิม)
771			391064608011 (ถ)	เจ้าพนักงานเภสัชกรรม	ปง./ชง.	391064608011 (ถ)	เจ้าพนักงานเภสัชกรรม	ปง./ชง.	-	-	-	(ว่างเดิม)
26. สถานีอนามัยเฉลิมพระเกียรติสมเด็จพระศรีนครินทร์ทราบรมราชชนนี 2538 (เอิบจิตต์ ยศสุนทร-อุทิศ) ตำบลพุดบาท อำเภอชนแดน จังหวัดเพชรบูรณ์												
772	นางสาวกาญจนา อัครภักดิ์	พย.บ.พยาบาลศาสตรบัณฑิต	391063602082 (ถ)	พยาบาลวิชาชีพ	ปก./ชก.	391063602083 (ถ)	พยาบาลวิชาชีพ	ปก./ชก.	-	-	-	
773			391063601100 (ถ)	นักวิชาการสาธารณสุข	ปก./ชก.	391063601100 (ถ)	นักวิชาการสาธารณสุข	ปก./ชก.	-	-	-	(ว่างเดิม)
774			391064101058 (ถ)	เจ้าพนักงานธุรการ	ปง./ชง.	391064101057 (ถ)	เจ้าพนักงานธุรการ	ปง./ชง.	-	-	-	(ว่างเดิม)
775			391063601101 (ถ)	นักวิชาการสาธารณสุข	ปก./ชก.	391063601101 (ถ)	นักวิชาการสาธารณสุข	ปก./ชก.	-	-	-	(ว่างเดิม)
776			391063602083 (ถ)	พยาบาลวิชาชีพ	ปก./ชก.	391063602084 (ถ)	พยาบาลวิชาชีพ	ปก./ชก.	-	-	-	(ว่างเดิม)
777	นางสาววิภาดา แก้วยม		391063602084 (ถ)	พยาบาลวิชาชีพ	ปก./ชก.	391063602085 (ถ)	พยาบาลวิชาชีพ	ปก./ชก.	-	-	-	
778			391063605026 (ถ)	แพทย์แผนไทย	ปก./ชก.	391063605026 (ถ)	แพทย์แผนไทย	ปก./ชก.	-	-	-	(ว่างเดิม)
27. สถานีอนามัยเฉลิมพระเกียรติ 2530 น้ำลาด ตำบลพุดบาท อำเภอชนแดน จังหวัดเพชรบูรณ์												
779	นายสมโภชน์ พุทธวงศ์	ประกาศนียบัตรสาธารณสุขศาสตร์	391063601102 (ถ)	นักวิชาการสาธารณสุข	ปก./ชก.	391063601102 (ถ)	นักวิชาการสาธารณสุข	ปก./ชก.	-	-	-	
780			391063601103 (ถ)	นักวิชาการสาธารณสุข	ปก./ชก.	391063601103 (ถ)	นักวิชาการสาธารณสุข	ปก./ชก.	-	-	-	(ว่างเดิม)
781			391064201033 (ถ)	เจ้าพนักงานการเงินและบัญชี	ปง./ชง.	391064201033 (ถ)	เจ้าพนักงานการเงินและบัญชี	ปง./ชง.	-	-	-	(ว่างเดิม)
782			391064101059 (ถ)	เจ้าพนักงานธุรการ	ปง./ชง.	391064101058 (ถ)	เจ้าพนักงานธุรการ	ปง./ชง.	-	-	-	(ว่างเดิม)

ที่	ชื่อ-สกุล	คุณวุฒิการศึกษา	กรอบอัตราเก่าเดิม			กรอบอัตรากำลังใหม่			เงินเดือน	เงินประจำตำแหน่ง		หมายเหตุ
			เลขที่ตำแหน่ง	ตำแหน่ง	ระดับ	เลขที่ตำแหน่ง	ตำแหน่ง	ระดับ		เงินประจำตำแหน่ง	เงินค่าตอบแทน/ เงินเพิ่มอื่นๆ	
783	นางสาวพัชรินทร์ อุ่นแก้ว		391063601104 (ถ)	นักวิชาการสาธารณสุข	ปก./ชก.	391064601026 (ถ)	เจ้าพนักงานสาธารณสุข	ปง./ชง.	-	-	-	
784			391063602085 (ถ)	พยาบาลวิชาชีพ	ปก./ชก.	391063602086 (ถ)	พยาบาลวิชาชีพ	ปก./ชก.	-	-	-	(ว่างเดิม)
785			391064609023 (ถ)	เจ้าพนักงานทันตสาธารณสุข	ปง./ชง.	391064609023 (ถ)	เจ้าพนักงานทันตสาธารณสุข	ปง./ชง.	-	-	-	(ว่างเดิม)
786	นางสาลินี ดิโตไชย	พย.บ.พยาบาลศาสตรบัณฑิต	391063602086 (ถ)	พยาบาลวิชาชีพ	ปก./ชก.	391063602087 (ถ)	พยาบาลวิชาชีพ	ปก./ชก.	-	-	-	
787	นางสาวเมขลา วงศ์ชัยยา	พย.บ.พยาบาลศาสตรบัณฑิต	391063602087 (ถ)	พยาบาลวิชาชีพ	ปก./ชก.	391063602088 (ถ)	พยาบาลวิชาชีพ	ปก./ชก.	-	-	-	
788			391063601105 (ถ)	นักวิชาการสาธารณสุข	ปก./ชก.	391063601104 (ถ)	นักวิชาการสาธารณสุข	ปก./ชก.	-	-	-	(ว่างเดิม)
789	นางสาวฉัตรดาว อธิธา	วท.บ.แพทย์แผนไทยประยุกต์	391063605027 (ถ)	แพทย์แผนไทย	ปก./ชก.	391063605027 (ถ)	แพทย์แผนไทย	ปก./ชก.	-	-	-	
790			391064608012 (ถ)	เจ้าพนักงานเภสัชกรรม	ปง./ชง.	391064608012 (ถ)	เจ้าพนักงานเภสัชกรรม	ปง./ชง.	-	-	-	(ว่างเดิม)
28. โรงพยาบาลส่งเสริมสุขภาพตำบลห้วยงาช้าง ตำบลพุทธบาท อำเภอชนแดน จังหวัดเพชรบูรณ์												
791			391063601106 (ถ)	นักวิชาการสาธารณสุข	ปก./ชก.	391063601105 (ถ)	นักวิชาการสาธารณสุข	ปก./ชก.	-	-	-	(ว่างเดิม)
792			391063601107 (ถ)	นักวิชาการสาธารณสุข	ปก./ชก.	391063601106 (ถ)	นักวิชาการสาธารณสุข	ปก./ชก.	-	-	-	(ว่างเดิม)
793			391064201034 (ถ)	เจ้าพนักงานการเงินและบัญชี	ปง./ชง.	391064201034 (ถ)	เจ้าพนักงานการเงินและบัญชี	ปง./ชง.	-	-	-	(ว่างเดิม)
794			391064101060 (ถ)	เจ้าพนักงานธุรการ	ปง./ชง.	391064101059 (ถ)	เจ้าพนักงานธุรการ	ปง./ชง.	-	-	-	(ว่างเดิม)
795	นายสิทธิพงศ์ คงปัญญา	วท.บ.ชีววิทยาประยุกต์	391064601022 (ถ)	เจ้าพนักงานสาธารณสุข	ปง./ชง.	391064601027 (ถ)	เจ้าพนักงานสาธารณสุข	ปง./ชง.	-	-	-	
796			391063602088 (ถ)	พยาบาลวิชาชีพ	ปก./ชก.	391063602089 (ถ)	พยาบาลวิชาชีพ	ปก./ชก.	-	-	-	(ว่างเดิม)
797			391063601108 (ถ)	นักวิชาการสาธารณสุข	ปก./ชก.	391063601107 (ถ)	นักวิชาการสาธารณสุข	ปก./ชก.	-	-	-	(ว่างเดิม)
798			391063602089 (ถ)	พยาบาลวิชาชีพ	ปก./ชก.	391063602090 (ถ)	พยาบาลวิชาชีพ	ปก./ชก.	-	-	-	(ว่างเดิม)
799			391063602090 (ถ)	พยาบาลวิชาชีพ	ปก./ชก.	391063602091 (ถ)	พยาบาลวิชาชีพ	ปก./ชก.	-	-	-	(ว่างเดิม)
800	นางสาวศรารุณีคน ส่ำแดงช		391064601023 (ถ)	เจ้าพนักงานสาธารณสุข	ปง./ชง.	391064601028 (ถ)	เจ้าพนักงานสาธารณสุข	ปง./ชง.	-	-	-	
801			391063605028 (ถ)	แพทย์แผนไทย	ปก./ชก.	391063605028 (ถ)	แพทย์แผนไทย	ปก./ชก.	-	-	-	(ว่างเดิม)
802			391063612014 (ถ)	เภสัชกร	ปก./ชก.	391063612010 (ถ)	เภสัชกร	ปก./ชก.	-	-	-	(ว่างเดิม)
29. โรงพยาบาลส่งเสริมสุขภาพตำบลโคกสำราญ ตำบลบ้านกล้วย อำเภอชนแดน จังหวัดเพชรบูรณ์												
803			391063601109 (ถ)	นักวิชาการสาธารณสุข	ปก./ชก.	391063601108 (ถ)	นักวิชาการสาธารณสุข	ปก./ชก.	-	-	-	(ว่างเดิม)
804	นางนันทน์ภัส ลีเลี้ยง		391063601110 (ถ)	นักวิชาการสาธารณสุข	ปก./ชก.	391063601109 (ถ)	นักวิชาการสาธารณสุข	ปก./ชก.	-	-	-	
805			391064201035 (ถ)	เจ้าพนักงานการเงินและบัญชี	ปง./ชง.	391064201035 (ถ)	เจ้าพนักงานการเงินและบัญชี	ปง./ชง.	-	-	-	(ว่างเดิม)
806			391064101061 (ถ)	เจ้าพนักงานธุรการ	ปง./ชง.	391064101060 (ถ)	เจ้าพนักงานธุรการ	ปง./ชง.	-	-	-	(ว่างเดิม)

ที่	ชื่อ-สกุล	คุณวุฒิการศึกษา	กรอบอัตราเก่าเดิม			กรอบอัตรากำลังใหม่			เงินเดือน	เงินประจำตำแหน่ง		หมายเหตุ
			เลขที่ตำแหน่ง	ตำแหน่ง	ระดับ	เลขที่ตำแหน่ง	ตำแหน่ง	ระดับ		เงินประจำตำแหน่ง	เงินค่าตอบแทน/ เงินเพิ่มอื่นๆ	
807	นายอานนท์ ไต้กิกิ	ส.บ.สาธารณสุขศาสตรบัณฑิต	391064601024 (ถ)	เจ้าพนักงานสาธารณสุข	ปง./ชง.	391064601029 (ถ)	เจ้าพนักงานสาธารณสุข	ปง./ชง.	-	-	-	
808	นางสุทิสสา ประยงค์กุล		391063602091 (ถ)	พยาบาลวิชาชีพ	ปก./ชก.	391063602092 (ถ)	พยาบาลวิชาชีพ	ปก./ชก.	-	-	-	
809	นางสาวลัดดาวัลย์ แสงโสภา		391064609024 (ถ)	เจ้าพนักงานทันตสาธารณสุข	ปง./ชง.	391063601110 (ถ)	นักวิชาการสาธารณสุข	ปก./ชก.	-	-	-	
810			391063602092 (ถ)	พยาบาลวิชาชีพ	ปก./ชก.	391063602093 (ถ)	พยาบาลวิชาชีพ	ปก./ชก.	-	-	-	(ว่างเดิม)
811			391063602093 (ถ)	พยาบาลวิชาชีพ	ปก./ชก.	391063602094 (ถ)	พยาบาลวิชาชีพ	ปก./ชก.	-	-	-	(ว่างเดิม)
812	นายธนาภัสสร สุขอิม	วท.บ.ทันตสาธารณสุข	391063601111 (ถ)	นักวิชาการสาธารณสุข	ปก./ชก.	391063601111 (ถ)	นักวิชาการสาธารณสุข	ปก./ชก.	-	-	-	
813	นางสาวพรสุดา จุมพล		391063605029 (ถ)	แพทย์แผนไทย	ปก./ชก.	391064601030 (ถ)	เจ้าพนักงานสาธารณสุข	ปง./ชง.	-	-	-	
814			391063612015 (ถ)	เภสัชกร	ปก./ชก.	391064608013 (ถ)	เจ้าพนักงานเภสัชกรรม	ปง./ชง.	-	-	-	(ว่างเดิม)
30. โรงพยาบาลส่งเสริมสุขภาพตำบลวังกระดาดเงิน ตำบลท้ายดง อำเภอวังโป่ง จังหวัดเพชรบูรณ์												
815	นางบุษบง แสงสีดา	พย.บ.พยาบาลศาสตรบัณฑิต	391063601112 (ถ)	นักวิชาการสาธารณสุข	ปก./ชก.	391063601112 (ถ)	นักวิชาการสาธารณสุข	ปก./ชก.	-	-	-	
816	นางสาววิรมิน หมั่นสม	ส.บ.สาธารณสุขศาสตรบัณฑิต	391063601113 (ถ)	นักวิชาการสาธารณสุข	ปก./ชก.	391063601113 (ถ)	นักวิชาการสาธารณสุข	ปก./ชก.	-	-	-	
817			391064201036 (ถ)	เจ้าพนักงานการเงินและบัญชี	ปง./ชง.	391064201036 (ถ)	เจ้าพนักงานการเงินและบัญชี	ปง./ชง.	-	-	-	(ว่างเดิม)
818			391064101062 (ถ)	เจ้าพนักงานธุรการ	ปง./ชง.	391064101061 (ถ)	เจ้าพนักงานธุรการ	ปง./ชง.	-	-	-	(ว่างเดิม)
819			391063601114 (ถ)	นักวิชาการสาธารณสุข	ปก./ชก.	391063601114 (ถ)	นักวิชาการสาธารณสุข	ปก./ชก.	-	-	-	(ว่างเดิม)
820			391063602094 (ถ)	พยาบาลวิชาชีพ	ปก./ชก.	391063602095 (ถ)	พยาบาลวิชาชีพ	ปก./ชก.	-	-	-	(ว่างเดิม)
821	นางสาวสุนันท์ วรชينا	ส.บ.สาธารณสุขศาสตรบัณฑิต	391064609025 (ถ)	เจ้าพนักงานทันตสาธารณสุข	ปง./ชง.	391064609024 (ถ)	เจ้าพนักงานทันตสาธารณสุข	ปง./ชง.	-	-	-	
822	นางสุดคินี ธรรมโม	พย.บ.พยาบาลศาสตรบัณฑิต	391063602095 (ถ)	พยาบาลวิชาชีพ	ปก./ชก.	391063602096 (ถ)	พยาบาลวิชาชีพ	ปก./ชก.	-	-	-	
823	นางสาวนิรัชรา แก้วเผือก	พย.บ.พยาบาลศาสตรบัณฑิต	391063602096 (ถ)	พยาบาลวิชาชีพ	ปก./ชก.	391063602097 (ถ)	พยาบาลวิชาชีพ	ปก./ชก.	-	-	-	
824			391064601025 (ถ)	เจ้าพนักงานสาธารณสุข	ปง./ชง.	391064601031 (ถ)	เจ้าพนักงานสาธารณสุข	ปง./ชง.	-	-	-	(ว่างเดิม)
825			391063605030 (ถ)	แพทย์แผนไทย	ปก./ชก.	391063605029 (ถ)	แพทย์แผนไทย	ปก./ชก.	-	-	-	(ว่างเดิม)
826			391063612016 (ถ)	เภสัชกร	ปก./ชก.	391064608014 (ถ)	เจ้าพนักงานเภสัชกรรม	ปง./ชง.	-	-	-	(ว่างเดิม)
31. โรงพยาบาลส่งเสริมสุขภาพตำบลหลง ตำบลท้ายดง อำเภอวังโป่ง จังหวัดเพชรบูรณ์												
827			391063601115 (ถ)	นักวิชาการสาธารณสุข	ปก./ชก.	391063601115 (ถ)	นักวิชาการสาธารณสุข	ปก./ชก.	-	-	-	(ว่างเดิม)
828	นายสมเกียรติ ทองเงิน	สาธารณสุขชุมชน	391063601116 (ถ)	นักวิชาการสาธารณสุข	ปก./ชก.	391063601116 (ถ)	นักวิชาการสาธารณสุข	ปก./ชก.	-	-	-	
829			391064201037 (ถ)	เจ้าพนักงานการเงินและบัญชี	ปง./ชง.	391064201037 (ถ)	เจ้าพนักงานการเงินและบัญชี	ปง./ชง.	-	-	-	(ว่างเดิม)
830	นางสาวจุฑาภรณ์ บุญไทย		391064601026 (ถ)	เจ้าพนักงานสาธารณสุข	ปง./ชง.	391064601032 (ถ)	เจ้าพนักงานสาธารณสุข	ปง./ชง.	-	-	-	

ที่	ชื่อ-สกุล	คุณวุฒิการศึกษา	กรอบอัตราเก่าเดิม			กรอบอัตรากำลังใหม่			เงินเดือน	เงินประจำตำแหน่ง		หมายเหตุ
			เลขที่ตำแหน่ง	ตำแหน่ง	ระดับ	เลขที่ตำแหน่ง	ตำแหน่ง	ระดับ		เงินประจำตำแหน่ง	เงินค่าตอบแทน/ เงินเพิ่มอื่นๆ	
831			391063602097 (ถ)	พยาบาลวิชาชีพ	ปก./ชก.	391063602098 (ถ)	พยาบาลวิชาชีพ	ปก./ชก.	-	-	-	(ว่างเดิม)
832			391063602098 (ถ)	พยาบาลวิชาชีพ	ปก./ชก.	391063602099 (ถ)	พยาบาลวิชาชีพ	ปก./ชก.	-	-	-	(ว่างเดิม)
833	นายวงศกร บุญหนู		391063601117 (ถ)	นักวิชาการสาธารณสุข	ปก./ชก.	391063601117 (ถ)	นักวิชาการสาธารณสุข	ปก./ชก.	-	-	-	
32. โรงพยาบาลส่งเสริมสุขภาพตำบลด่านช้าง ตำบลท้ายดง อำเภอวังโป่ง จังหวัดเพชรบูรณ์												
834	นายนิคม นวลจร	ประกาศนียบัตรสาธารณสุขศาสตร์	391064601027 (ถ)	เจ้าพนักงานสาธารณสุข	ปง./ชง.	391064601033 (ถ)	เจ้าพนักงานสาธารณสุข	ปง./ชง.	-	-	-	
835			391063601118 (ถ)	นักวิชาการสาธารณสุข	ปก./ชก.	391063601118 (ถ)	นักวิชาการสาธารณสุข	ปก./ชก.	-	-	-	(ว่างเดิม)
836			391064201038 (ถ)	เจ้าพนักงานการเงินและบัญชี	ปง./ชง.	391064201038 (ถ)	เจ้าพนักงานการเงินและบัญชี	ปง./ชง.	-	-	-	(ว่างเดิม)
837			391063601119 (ถ)	นักวิชาการสาธารณสุข	ปก./ชก.	391063601119 (ถ)	นักวิชาการสาธารณสุข	ปก./ชก.	-	-	-	(ว่างเดิม)
838			391063602099 (ถ)	พยาบาลวิชาชีพ	ปก./ชก.	391063602100 (ถ)	พยาบาลวิชาชีพ	ปก./ชก.	-	-	-	(ว่างเดิม)
839			391063602100 (ถ)	พยาบาลวิชาชีพ	ปก./ชก.	391063602101 (ถ)	พยาบาลวิชาชีพ	ปก./ชก.	-	-	-	(ว่างเดิม)
840	นางสาวสมพร เจริญชัย	พย.บ.พยาบาลศาสตรบัณฑิต	391064601028 (ถ)	เจ้าพนักงานสาธารณสุข	ปง./ชง.	391064601034 (ถ)	เจ้าพนักงานสาธารณสุข	ปง./ชง.	-	-	-	
33. โรงพยาบาลส่งเสริมสุขภาพตำบลวังศาล ตำบลวังศาล อำเภอวังโป่ง จังหวัดเพชรบูรณ์												
841			391063602101 (ถ)	พยาบาลวิชาชีพ	ปก./ชก.	391063602102 (ถ)	พยาบาลวิชาชีพ	ปก./ชก.	-	-	-	(ว่างเดิม)
842			391063601120 (ถ)	นักวิชาการสาธารณสุข	ปก./ชก.	391063601120 (ถ)	นักวิชาการสาธารณสุข	ปก./ชก.	-	-	-	(ว่างเดิม)
843			391064201039 (ถ)	เจ้าพนักงานการเงินและบัญชี	ปง./ชง.	391064201039 (ถ)	เจ้าพนักงานการเงินและบัญชี	ปง./ชง.	-	-	-	(ว่างเดิม)
844			391064101063 (ถ)	เจ้าพนักงานธุรการ	ปง./ชง.	391064101062 (ถ)	เจ้าพนักงานธุรการ	ปง./ชง.	-	-	-	(ว่างเดิม)
845	นางสาวเปรมฤดี อุ่มชะอุ่ม	ส.บ.สาธารณสุขศาสตรบัณฑิต	391064601029 (ถ)	เจ้าพนักงานสาธารณสุข	ปง./ชง.	391064601035 (ถ)	เจ้าพนักงานสาธารณสุข	ปง./ชง.	-	-	-	
846	นางณัฐนันท์ ธาติ		391063602102 (ถ)	พยาบาลวิชาชีพ	ปก./ชก.	391063602103 (ถ)	พยาบาลวิชาชีพ	ปก./ชก.	-	-	-	
847	นางสาวศิริพร กาดกลางดอน	ส.บ.สาธารณสุขศาสตรบัณฑิต	391064609026 (ถ)	เจ้าพนักงานทันตสาธารณสุข	ปง./ชง.	391064609025 (ถ)	เจ้าพนักงานทันตสาธารณสุข	ปง./ชง.	-	-	-	
848	นางสาวชยาภัทร์ เอื้อโชอินสกุล	พย.บ.พยาบาลศาสตรบัณฑิต	391063602103 (ถ)	พยาบาลวิชาชีพ	ปก./ชก.	391063602104 (ถ)	พยาบาลวิชาชีพ	ปก./ชก.	-	-	-	
849	นางนุชชรี โปธิจันทร์		391063602104 (ถ)	พยาบาลวิชาชีพ	ปก./ชก.	391063602105 (ถ)	พยาบาลวิชาชีพ	ปก./ชก.	-	-	-	
850	นางสำราญ ทองย่น	สาธารณสุขชุมชน	391064601030 (ถ)	เจ้าพนักงานสาธารณสุข	ปง./ชง.	391064601036 (ถ)	เจ้าพนักงานสาธารณสุข	ปง./ชง.	-	-	-	
851			391063605031 (ถ)	แพทย์แผนไทย	ปก./ชก.	391063605030 (ถ)	แพทย์แผนไทย	ปก./ชก.	-	-	-	(ว่างเดิม)
852			391063612017 (ถ)	เภสัชกร	ปก./ชก.	391063601121 (ถ)	นักวิชาการสาธารณสุข	ปก./ชก.	-	-	-	(ว่างเดิม)

ที่	ชื่อ-สกุล	คุณวุฒิการศึกษา	กรอบอัตราเก่าเดิม			กรอบอัตรากำลังใหม่			เงินเดือน	เงินประจำตำแหน่ง		หมายเหตุ
			เลขที่ตำแหน่ง	ตำแหน่ง	ระดับ	เลขที่ตำแหน่ง	ตำแหน่ง	ระดับ		เงินประจำตำแหน่ง	เงินค่าตอบแทน/ เงินเพิ่มอื่นๆ	
34. โรงพยาบาลส่งเสริมสุขภาพตำบลอิสานสามัคคี ตำบลวังโบน้อย อำเภอหนองไผ่ จังหวัดเพชรบูรณ์												
853	นายสุดสาคร กาพย์แก้ว	ส.ม.บริหารสาธารณสุข	391063602105 (ถ)	พยาบาลวิชาชีพ	ปก./ชก.	391063602106 (ถ)	พยาบาลวิชาชีพ	ปก./ชก.	-	-	-	
854	นางสาวภรณ์ทิพย์ คงเพชรศักดิ์	วท.บ.สาธารณสุขชุมชน	391063601121 (ถ)	นักวิชาการสาธารณสุข	ปก./ชก.	391063601122 (ถ)	นักวิชาการสาธารณสุข	ปก./ชก.	-	-	-	
855			391064201040 (ถ)	เจ้าพนักงานการเงินและบัญชี	ปง./ชง.	391064201040 (ถ)	เจ้าพนักงานการเงินและบัญชี	ปง./ชง.	-	-	-	(ว่างเดิม)
856			391064101064 (ถ)	เจ้าพนักงานธุรการ	ปง./ชง.	391064101063 (ถ)	เจ้าพนักงานธุรการ	ปง./ชง.	-	-	-	(ว่างเดิม)
857	นางสาวปรีดา เหลี่ยมศรีจันทร์	วท.บ.สาธารณสุขศาสตร์	391064601031 (ถ)	เจ้าพนักงานสาธารณสุข	ปง./ชง.	391064601037 (ถ)	เจ้าพนักงานสาธารณสุข	ปง./ชง.	-	-	-	
858			391063602106 (ถ)	พยาบาลวิชาชีพ	ปก./ชก.	391063602107 (ถ)	พยาบาลวิชาชีพ	ปก./ชก.	-	-	-	(ว่างเดิม)
859			391064609027 (ถ)	เจ้าพนักงานทันตสาธารณสุข	ปง./ชง.	391064609026 (ถ)	เจ้าพนักงานทันตสาธารณสุข	ปง./ชง.	-	-	-	(ว่างเดิม)
860			391063602107 (ถ)	พยาบาลวิชาชีพ	ปก./ชก.	391063602108 (ถ)	พยาบาลวิชาชีพ	ปก./ชก.	-	-	-	(ว่างเดิม)
861			391063602108 (ถ)	พยาบาลวิชาชีพ	ปก./ชก.	391063602109 (ถ)	พยาบาลวิชาชีพ	ปก./ชก.	-	-	-	(ว่างเดิม)
862			391063601122 (ถ)	นักวิชาการสาธารณสุข	ปก./ชก.	391063601123 (ถ)	นักวิชาการสาธารณสุข	ปก./ชก.	-	-	-	(ว่างเดิม)
863			391063605032 (ถ)	แพทย์แผนไทย	ปก./ชก.	391063605031 (ถ)	แพทย์แผนไทย	ปก./ชก.	-	-	-	(ว่างเดิม)
864			391064608013 (ถ)	เจ้าพนักงานเภสัชกรรม	ปง./ชง.	391064608015 (ถ)	เจ้าพนักงานเภสัชกรรม	ปง./ชง.	-	-	-	(ว่างเดิม)
35. โรงพยาบาลส่งเสริมสุขภาพตำบลนาข้าวตอก ตำบลวังโบน้อย อำเภอหนองไผ่ จังหวัดเพชรบูรณ์												
865	นางสาวจุริภรณ์ หอมจันทร์	พย.บ.พยาบาลศาสตรบัณฑิต	391063602109 (ถ)	พยาบาลวิชาชีพ	ปก./ชก.	391063602110 (ถ)	พยาบาลวิชาชีพ	ปก./ชก.	-	-	-	
866			391063601123 (ถ)	นักวิชาการสาธารณสุข	ปก./ชก.	391063601124 (ถ)	นักวิชาการสาธารณสุข	ปก./ชก.	-	-	-	(ว่างเดิม)
867			391064201041 (ถ)	เจ้าพนักงานการเงินและบัญชี	ปง./ชง.	391064201041 (ถ)	เจ้าพนักงานการเงินและบัญชี	ปง./ชง.	-	-	-	(ว่างเดิม)
868			391064101065 (ถ)	เจ้าพนักงานธุรการ	ปง./ชง.	391064101064 (ถ)	เจ้าพนักงานธุรการ	ปง./ชง.	-	-	-	(ว่างเดิม)
869	นางสาวชนัญญ์นัทธ์ ภูศรี	ส.บ.สาธารณสุขศาสตรบัณฑิต	391064601032 (ถ)	เจ้าพนักงานสาธารณสุข	ปง./ชง.	391064601038 (ถ)	เจ้าพนักงานสาธารณสุข	ปง./ชง.	-	-	-	
870			391063602110 (ถ)	พยาบาลวิชาชีพ	ปก./ชก.	391063602111 (ถ)	พยาบาลวิชาชีพ	ปก./ชก.	-	-	-	(ว่างเดิม)
871			391064609028 (ถ)	เจ้าพนักงานทันตสาธารณสุข	ปง./ชง.	391064609027 (ถ)	เจ้าพนักงานทันตสาธารณสุข	ปง./ชง.	-	-	-	(ว่างเดิม)
872			391063602111 (ถ)	พยาบาลวิชาชีพ	ปก./ชก.	391063602112 (ถ)	พยาบาลวิชาชีพ	ปก./ชก.	-	-	-	(ว่างเดิม)
873			391063602112 (ถ)	พยาบาลวิชาชีพ	ปก./ชก.	391063602113 (ถ)	พยาบาลวิชาชีพ	ปก./ชก.	-	-	-	(ว่างเดิม)
874			391063601124 (ถ)	นักวิชาการสาธารณสุข	ปก./ชก.	391063601125 (ถ)	นักวิชาการสาธารณสุข	ปก./ชก.	-	-	-	(ว่างเดิม)
875			391063605033 (ถ)	แพทย์แผนไทย	ปก./ชก.	391063605032 (ถ)	แพทย์แผนไทย	ปก./ชก.	-	-	-	(ว่างเดิม)
876			391063612018 (ถ)	เภสัชกร	ปก./ชก.	391063612011 (ถ)	เภสัชกร	ปก./ชก.	-	-	-	(ว่างเดิม)

ที่	ชื่อ-สกุล	คุณวุฒิการศึกษา	กรอบอัตราเก่าเดิม			กรอบอัตรากำลังใหม่			เงินเดือน	เงินประจำตำแหน่ง		หมายเหตุ
			เลขที่ตำแหน่ง	ตำแหน่ง	ระดับ	เลขที่ตำแหน่ง	ตำแหน่ง	ระดับ		เงินประจำตำแหน่ง	เงินค่าตอบแทน/ เงินเพิ่มอื่นๆ	
36. โรงพยาบาลส่งเสริมสุขภาพตำบลยางงาม ตำบลยางงาม อำเภอหนองไผ่ จังหวัดเพชรบูรณ์												
877	นายจุล พุทธา	ส.บ.สาธารณสุขศาสตรบัณฑิต	391063601125 (ก)	นักวิชาการสาธารณสุข	ปก./ชก.	391063601126 (ก)	นักวิชาการสาธารณสุข	ปก./ชก.	-	-	-	
878			391063601126 (ก)	นักวิชาการสาธารณสุข	ปก./ชก.	391063601127 (ก)	นักวิชาการสาธารณสุข	ปก./ชก.	-	-	-	(ว่างเดิม)
879			391064201042 (ก)	เจ้าพนักงานการเงินและบัญชี	ปง./ชง.	391064201042 (ก)	เจ้าพนักงานการเงินและบัญชี	ปง./ชง.	-	-	-	(ว่างเดิม)
880			391064101066 (ก)	เจ้าพนักงานธุรการ	ปง./ชง.	391064101065 (ก)	เจ้าพนักงานธุรการ	ปง./ชง.	-	-	-	(ว่างเดิม)
881			391063601127 (ก)	นักวิชาการสาธารณสุข	ปก./ชก.	391063601128 (ก)	นักวิชาการสาธารณสุข	ปก./ชก.	-	-	-	(ว่างเดิม)
882			391064601033 (ก)	เจ้าพนักงานสาธารณสุข	ปง./ชง.	391064601039 (ก)	เจ้าพนักงานสาธารณสุข	ปง./ชง.	-	-	-	(ว่างเดิม)
883	นางดลนยา แสนอุบล	พย.บ.พยาบาลศาสตรบัณฑิต	391063602113 (ก)	พยาบาลวิชาชีพ	ปก./ชก.	391063602114 (ก)	พยาบาลวิชาชีพ	ปก./ชก.	-	-	-	
884			391064609029 (ก)	เจ้าพนักงานทันตสาธารณสุข	ปง./ชง.	391064609028 (ก)	เจ้าพนักงานทันตสาธารณสุข	ปง./ชง.	-	-	-	(ว่างเดิม)
885			391063602114 (ก)	พยาบาลวิชาชีพ	ปก./ชก.	391063602115 (ก)	พยาบาลวิชาชีพ	ปก./ชก.	-	-	-	(ว่างเดิม)
886			391063602115 (ก)	พยาบาลวิชาชีพ	ปก./ชก.	391063602116 (ก)	พยาบาลวิชาชีพ	ปก./ชก.	-	-	-	(ว่างเดิม)
887			391063601128 (ก)	นักวิชาการสาธารณสุข	ปก./ชก.	391063601129 (ก)	นักวิชาการสาธารณสุข	ปก./ชก.	-	-	-	(ว่างเดิม)
888			391064601034 (ก)	เจ้าพนักงานสาธารณสุข	ปง./ชง.	391064601040 (ก)	เจ้าพนักงานสาธารณสุข	ปง./ชง.	-	-	-	(ว่างเดิม)
889			391063605034 (ก)	แพทย์แผนไทย	ปก./ชก.	391063605033 (ก)	แพทย์แผนไทย	ปก./ชก.	-	-	-	(ว่างเดิม)
890			391063612019 (ก)	เภสัชกร	ปก./ชก.	391063612012 (ก)	เภสัชกร	ปก./ชก.	-	-	-	(ว่างเดิม)
37. โรงพยาบาลส่งเสริมสุขภาพตำบลบ้านท่าเยี่ยม ตำบลท่าแดง อำเภอหนองไผ่ จังหวัดเพชรบูรณ์												
891	นายณัฐพงศ์ ชาติมนตรี	ส.ม.บริหารสาธารณสุข	391064601035 (ก)	เจ้าพนักงานสาธารณสุข	ปง./ชง.	391064601041 (ก)	เจ้าพนักงานสาธารณสุข	ปง./ชง.	-	-	-	
892			391063601129 (ก)	นักวิชาการสาธารณสุข	ปก./ชก.	391063601130 (ก)	นักวิชาการสาธารณสุข	ปก./ชก.	-	-	-	(ว่างเดิม)
893			391064201043 (ก)	เจ้าพนักงานการเงินและบัญชี	ปง./ชง.	391064201043 (ก)	เจ้าพนักงานการเงินและบัญชี	ปง./ชง.	-	-	-	(ว่างเดิม)
894			391064101067 (ก)	เจ้าพนักงานธุรการ	ปง./ชง.	391064101066 (ก)	เจ้าพนักงานธุรการ	ปง./ชง.	-	-	-	(ว่างเดิม)
895	นายคงศักดิ์ ว่องไวพาณิชย์	วท.บ.สาธารณสุขศาสตรบัณฑิต.ม.บริหารการศึกษา	391063601130 (ก)	นักวิชาการสาธารณสุข	ปก./ชก.	391063601131 (ก)	นักวิชาการสาธารณสุข	ปก./ชก.	-	-	-	
896			391063602116 (ก)	พยาบาลวิชาชีพ	ปก./ชก.	391063602117 (ก)	พยาบาลวิชาชีพ	ปก./ชก.	-	-	-	(ว่างเดิม)
897	นายพรพรพลสิทธิ์ ไหวพลิบ		391064609030 (ก)	เจ้าพนักงานทันตสาธารณสุข	ปง./ชง.	391064609029 (ก)	เจ้าพนักงานทันตสาธารณสุข	ปง./ชง.	-	-	-	
898			391063602117 (ก)	พยาบาลวิชาชีพ	ปก./ชก.	391063602118 (ก)	พยาบาลวิชาชีพ	ปก./ชก.	-	-	-	(ว่างเดิม)
899	นางวัฒนา ต้นสูงเนิน	พย.บ.พยาบาลศาสตรบัณฑิต	391063602118 (ก)	พยาบาลวิชาชีพ	ปก./ชก.	391063602119 (ก)	พยาบาลวิชาชีพ	ปก./ชก.	-	-	-	
900			391063601131 (ก)	นักวิชาการสาธารณสุข	ปก./ชก.	391063601132 (ก)	นักวิชาการสาธารณสุข	ปก./ชก.	-	-	-	(ว่างเดิม)

ที่	ชื่อ-สกุล	คุณวุฒิการศึกษา	กรอบอัตราเก่าเดิม			กรอบอัตรากำลังใหม่			เงินเดือน	เงินประจำตำแหน่ง		หมายเหตุ
			เลขที่ตำแหน่ง	ตำแหน่ง	ระดับ	เลขที่ตำแหน่ง	ตำแหน่ง	ระดับ		เงินประจำตำแหน่ง	เงินค่าตอบแทน/ เงินเพิ่มอื่นๆ	
901			391063605035 (ถ)	แพทย์แผนไทย	ปก./ชก.	391063605034 (ถ)	แพทย์แผนไทย	ปก./ชก.	-	-	-	(ว่างเดิม)
902			391063612020 (ถ)	เภสัชกร	ปก./ชก.	391063612013 (ถ)	เภสัชกร	ปก./ชก.	-	-	-	(ว่างเดิม)
38. โรงพยาบาลส่งเสริมสุขภาพตำบลโคกสูง ตำบลท่าแดง อำเภอหนองไผ่ จังหวัดเพชรบูรณ์												
903	นายก้องพญา ยิ่งซัดสามารถ	พย.บ.พยาบาลศาสตรบัณฑิต	391063601132 (ถ)	นักวิชาการสาธารณสุข	ปก./ชก.	391063601133 (ถ)	นักวิชาการสาธารณสุข	ปก./ชก.	-	-	-	
904	นายวิโรจน์ สิงหะ	ส.บ.สาธารณสุขศาสตรบัณฑิต	391063601133 (ถ)	นักวิชาการสาธารณสุข	ปก./ชก.	391063601134 (ถ)	นักวิชาการสาธารณสุข	ปก./ชก.	-	-	-	
905			391064201044 (ถ)	เจ้าพนักงานการเงินและบัญชี	ปง./ชง.	391064201044 (ถ)	เจ้าพนักงานการเงินและบัญชี	ปง./ชง.	-	-	-	(ว่างเดิม)
906			391064101068 (ถ)	เจ้าพนักงานธุรการ	ปง./ชง.	391064101067 (ถ)	เจ้าพนักงานธุรการ	ปง./ชง.	-	-	-	(ว่างเดิม)
907	นางสาวสิริญา หงษ์วงค์	วท.บ.สาธารณสุขชุมชน	391064601036 (ถ)	เจ้าพนักงานสาธารณสุข	ปง./ชง.	391064601042 (ถ)	เจ้าพนักงานสาธารณสุข	ปง./ชง.	-	-	-	
908			391063602119 (ถ)	พยาบาลวิชาชีพ	ปก./ชก.	391063602120 (ถ)	พยาบาลวิชาชีพ	ปก./ชก.	-	-	-	(ว่างเดิม)
909			391064609031 (ถ)	เจ้าพนักงานทันตสาธารณสุข	ปง./ชง.	391064609030 (ถ)	เจ้าพนักงานทันตสาธารณสุข	ปง./ชง.	-	-	-	(ว่างเดิม)
910	นางรัตนา โสมกา	เวชปฏิบัติทั่วไป	391063602120 (ถ)	พยาบาลวิชาชีพ	ปก./ชก.	391063602121 (ถ)	พยาบาลวิชาชีพ	ปก./ชก.	-	-	-	
911			391063602121 (ถ)	พยาบาลวิชาชีพ	ปก./ชก.	391063602122 (ถ)	พยาบาลวิชาชีพ	ปก./ชก.	-	-	-	(ว่างเดิม)
912	นางสาวทิพวรรณ ทองโคตร	ส.บ.สาธารณสุขศาสตรบัณฑิต	391064601037 (ถ)	เจ้าพนักงานสาธารณสุข	ปง./ชง.	391064601043 (ถ)	เจ้าพนักงานสาธารณสุข	ปง./ชง.	-	-	-	
913			391063605036 (ถ)	แพทย์แผนไทย	ปก./ชก.	391063605035 (ถ)	แพทย์แผนไทย	ปก./ชก.	-	-	-	(ว่างเดิม)
914			391063601134 (ถ)	นักวิชาการสาธารณสุข	ปก./ชก.	391063601135 (ถ)	นักวิชาการสาธารณสุข	ปก./ชก.	-	-	-	(ว่างเดิม)
39. โรงพยาบาลส่งเสริมสุขภาพตำบลพญาวัง ตำบลพญาวัง อำเภอบึงสามพัน จังหวัดเพชรบูรณ์												
915	นายณรงค์ เนื้อไม้	ส.บ.สาธารณสุขศาสตรบัณฑิต	391063601135 (ถ)	นักวิชาการสาธารณสุข	ปก./ชก.	391063601136 (ถ)	นักวิชาการสาธารณสุข	ปก./ชก.	-	-	-	
916	นางสาวปาริฉัตร เรืองประโคน	สาธารณสุขชุมชน	391063601136 (ถ)	นักวิชาการสาธารณสุข	ปก./ชก.	391063601137 (ถ)	นักวิชาการสาธารณสุข	ปก./ชก.	-	-	-	
917			391064201045 (ถ)	เจ้าพนักงานการเงินและบัญชี	ปง./ชง.	391064201045 (ถ)	เจ้าพนักงานการเงินและบัญชี	ปง./ชง.	-	-	-	(ว่างเดิม)
918			391064101069 (ถ)	เจ้าพนักงานธุรการ	ปง./ชง.	391064101068 (ถ)	เจ้าพนักงานธุรการ	ปง./ชง.	-	-	-	(ว่างเดิม)
919	นายประสงค์ ปงสนิท	ประกาศนียบัตรสาธารณสุขศาสตร์	391064601038 (ถ)	เจ้าพนักงานสาธารณสุข	ปง./ชง.	391064601044 (ถ)	เจ้าพนักงานสาธารณสุข	ปง./ชง.	-	-	-	
920			391063602122 (ถ)	พยาบาลวิชาชีพ	ปก./ชก.	391063602123 (ถ)	พยาบาลวิชาชีพ	ปก./ชก.	-	-	-	(ว่างเดิม)
921			391064609032 (ถ)	เจ้าพนักงานทันตสาธารณสุข	ปง./ชง.	391064609031 (ถ)	เจ้าพนักงานทันตสาธารณสุข	ปง./ชง.	-	-	-	(ว่างเดิม)
922	นายสิงหา อัจฉิน	พย.บ.พยาบาลศาสตรบัณฑิต	391063602123 (ถ)	พยาบาลวิชาชีพ	ปก./ชก.	391063602124 (ถ)	พยาบาลวิชาชีพ	ปก./ชก.	-	-	-	
923			391063602124 (ถ)	พยาบาลวิชาชีพ	ปก./ชก.	391063602125 (ถ)	พยาบาลวิชาชีพ	ปก./ชก.	-	-	-	(ว่างเดิม)
924	นางสาวเน่งน้อย พรหมทอง	วท.บ.สาธารณสุขชุมชน	391064601039 (ถ)	เจ้าพนักงานสาธารณสุข	ปง./ชง.	391064601045 (ถ)	เจ้าพนักงานสาธารณสุข	ปง./ชง.	-	-	-	

ที่	ชื่อ-สกุล	คุณวุฒิการศึกษา	กรอบอัตราเก่าเดิม			กรอบอัตรากำลังใหม่			เงินเดือน	เงินประจำตำแหน่ง		หมายเหตุ
			เลขที่ตำแหน่ง	ตำแหน่ง	ระดับ	เลขที่ตำแหน่ง	ตำแหน่ง	ระดับ		เงินประจำตำแหน่ง	เงินค่าตอบแทน/ เงินเพิ่มอื่นๆ	
925			391063605037 (ถ)	แพทย์แผนไทย	ปก./ชก.	391063605036 (ถ)	แพทย์แผนไทย	ปก./ชก.	-	-	-	(ว่างเดิม)
926			391063612021 (ถ)	เภสัชกร	ปก./ชก.	391063612014 (ถ)	เภสัชกร	ปก./ชก.	-	-	-	(ว่างเดิม)
40. โรงพยาบาลส่งเสริมสุขภาพตำบลวังพิกุล ตำบลวังพิกุล อำเภอบึงสามพัน จังหวัดเพชรบูรณ์												
927			391063601137 (ถ)	นักวิชาการสาธารณสุข	ปก./ชก.	391063602126 (ถ)	พยาบาลวิชาชีพ	ปก./ชก.	-	-	-	(ว่างเดิม)
928			391063601138 (ถ)	นักวิชาการสาธารณสุข	ปก./ชก.	391063601138 (ถ)	นักวิชาการสาธารณสุข	ปก./ชก.	-	-	-	(ว่างเดิม)
929			391064201046 (ถ)	เจ้าพนักงานการเงินและบัญชี	พง./ชง.	391064201046 (ถ)	เจ้าพนักงานการเงินและบัญชี	พง./ชง.	-	-	-	(ว่างเดิม)
930			391064101070 (ถ)	เจ้าพนักงานธุรการ	พง./ชง.	391064101069 (ถ)	เจ้าพนักงานธุรการ	พง./ชง.	-	-	-	(ว่างเดิม)
931			391063601139 (ถ)	นักวิชาการสาธารณสุข	ปก./ชก.	391063601139 (ถ)	นักวิชาการสาธารณสุข	ปก./ชก.	-	-	-	(ว่างเดิม)
932	นางสาวสมฤทัย สุทธนะไตร		391063601140 (ถ)	นักวิชาการสาธารณสุข	ปก./ชก.	391063601140 (ถ)	นักวิชาการสาธารณสุข	ปก./ชก.	-	-	-	
933			391063602125 (ถ)	พยาบาลวิชาชีพ	ปก./ชก.	391063602127 (ถ)	พยาบาลวิชาชีพ	ปก./ชก.	-	-	-	(ว่างเดิม)
934	นางสิริประภา กาบวงศ์แก้ว	ส.ม.บริหารสาธารณสุข	391064609033 (ถ)	เจ้าพนักงานทันตสาธารณสุข	พง./ชง.	391064609032 (ถ)	เจ้าพนักงานทันตสาธารณสุข	พง./ชง.	-	-	-	
935	นางสาวทิตยา แก้วรัตน์	เวชปฏิบัติทั่วไป	391063602126 (ถ)	พยาบาลวิชาชีพ	ปก./ชก.	391063602128 (ถ)	พยาบาลวิชาชีพ	ปก./ชก.	-	-	-	
936	นางสาวศิริพร ฉิมนาคพันธ์		391063602127 (ถ)	พยาบาลวิชาชีพ	ปก./ชก.	391063602129 (ถ)	พยาบาลวิชาชีพ	ปก./ชก.	-	-	-	
937			391063601141 (ถ)	นักวิชาการสาธารณสุข	ปก./ชก.	391063601141 (ถ)	นักวิชาการสาธารณสุข	ปก./ชก.	-	-	-	(ว่างเดิม)
938	นางศุภิมพ์ มูลิกา	ส.บ.สาธารณสุขศาสตรบัณฑิต	391064601040 (ถ)	เจ้าพนักงานสาธารณสุข	พง./ชง.	391064601046 (ถ)	เจ้าพนักงานสาธารณสุข	พง./ชง.	-	-	-	
939	นางสาวขวัญกมล ปานนิล	แพทย์แผนไทย	391064601041 (ถ)	เจ้าพนักงานสาธารณสุข	พง./ชง.	391064601047 (ถ)	เจ้าพนักงานสาธารณสุข	พง./ชง.	-	-	-	
940			391063612022 (ถ)	เภสัชกร	ปก./ชก.	391063612015 (ถ)	เภสัชกร	ปก./ชก.	-	-	-	(ว่างเดิม)
41. โรงพยาบาลส่งเสริมสุขภาพตำบลเหล่าหญ้า ตำบลแคมป์สน อำเภอเขาค้อ จังหวัดเพชรบูรณ์												
941	นายบรรณกร เสือสิงห์	ส.ม.สาธารณสุขศาสตรมหาบัณฑิต	391063601142 (ถ)	นักวิชาการสาธารณสุข	ปก./ชก.	391063601142 (ถ)	นักวิชาการสาธารณสุข	ปก./ชก.	-	-	-	
942			391063601143 (ถ)	นักวิชาการสาธารณสุข	ปก./ชก.	391063601143 (ถ)	นักวิชาการสาธารณสุข	ปก./ชก.	-	-	-	(ว่างเดิม)
943			391064201047 (ถ)	เจ้าพนักงานการเงินและบัญชี	พง./ชง.	391064201047 (ถ)	เจ้าพนักงานการเงินและบัญชี	พง./ชง.	-	-	-	(ว่างเดิม)
944			391064101071 (ถ)	เจ้าพนักงานธุรการ	พง./ชง.	391064101070 (ถ)	เจ้าพนักงานธุรการ	พง./ชง.	-	-	-	(ว่างเดิม)
945	นางวรรณิษา ตั้งจันทร์	ส.บ.สาธารณสุขศาสตรบัณฑิต	391064601042 (ถ)	เจ้าพนักงานสาธารณสุข	พง./ชง.	391064601048 (ถ)	เจ้าพนักงานสาธารณสุข	พง./ชง.	-	-	-	
946	นางสาวสินีนางุ แซ่หว้า	พย.บ.พยาบาลศาสตรบัณฑิต	391063602128 (ถ)	พยาบาลวิชาชีพ	ปก./ชก.	391063602130 (ถ)	พยาบาลวิชาชีพ	ปก./ชก.	-	-	-	
947			391064609034 (ถ)	เจ้าพนักงานทันตสาธารณสุข	พง./ชง.	391064609033 (ถ)	เจ้าพนักงานทันตสาธารณสุข	พง./ชง.	-	-	-	(ว่างเดิม)
948	นางบุญป้อม เนียมเปรม	ประกาศนียบัตรพยาบาลศาสตร์	391063602129 (ถ)	พยาบาลวิชาชีพ	ปก./ชก.	391063602131 (ถ)	พยาบาลวิชาชีพ	ปก./ชก.	-	-	-	

ที่	ชื่อ-สกุล	คุณวุฒิการศึกษา	กรอบอัตราเก่าเดิม			กรอบอัตรากำลังใหม่			เงินเดือน	เงินประจำตำแหน่ง		หมายเหตุ
			เลขที่ตำแหน่ง	ตำแหน่ง	ระดับ	เลขที่ตำแหน่ง	ตำแหน่ง	ระดับ		เงินประจำตำแหน่ง	เงินค่าตอบแทน/ เงินเพิ่มอื่นๆ	
949			391063602130 (ถ)	พยาบาลวิชาชีพ	ปก./ชก.	391063602132 (ถ)	พยาบาลวิชาชีพ	ปก./ชก.	-	-	-	(ว่างเดิม)
950			391063601144 (ถ)	นักวิชาการสาธารณสุข	ปก./ชก.	391063601144 (ถ)	นักวิชาการสาธารณสุข	ปก./ชก.	-	-	-	(ว่างเดิม)
951			391063605038 (ถ)	แพทย์แผนไทย	ปก./ชก.	391063605037 (ถ)	แพทย์แผนไทย	ปก./ชก.	-	-	-	(ว่างเดิม)
952			391063601145 (ถ)	นักวิชาการสาธารณสุข	ปก./ชก.	391063601145 (ถ)	นักวิชาการสาธารณสุข	ปก./ชก.	-	-	-	(ว่างเดิม)
42. โรงพยาบาลส่งเสริมสุขภาพตำบลป่าคา ตำบลแคมป์สน อำเภอเขาค้อ จังหวัดเพชรบูรณ์												
953	นางอรุณี เสือสิงห์	ส.ม.สาธารณสุขศาสตรมหาบัณฑิต	391064601043 (ถ)	เจ้าพนักงานสาธารณสุข	ปง./ชง.	391064601049 (ถ)	เจ้าพนักงานสาธารณสุข	ปง./ชง.	-	-	-	
954	นางสาววิลาสินี สอนบุญมา		391063601146 (ถ)	นักวิชาการสาธารณสุข	ปก./ชก.	391063601146 (ถ)	นักวิชาการสาธารณสุข	ปก./ชก.	-	-	-	
955			391064201048 (ถ)	เจ้าพนักงานการเงินและบัญชี	ปง./ชง.	391064201048 (ถ)	เจ้าพนักงานการเงินและบัญชี	ปง./ชง.	-	-	-	(ว่างเดิม)
956	นายวรวัตร ขาววิวัฒน์	ประกาศนียบัตรสาธารณสุขศาสตร์	391064601044 (ถ)	เจ้าพนักงานสาธารณสุข	ปง./ชง.	391064601050 (ถ)	เจ้าพนักงานสาธารณสุข	ปง./ชง.	-	-	-	
957			391063602131 (ถ)	พยาบาลวิชาชีพ	ปก./ชก.	391063602133 (ถ)	พยาบาลวิชาชีพ	ปก./ชก.	-	-	-	(ว่างเดิม)
958	นางสาวอนุสรฯ คำเข้า	พย.บ.พยาบาลศาสตรบัณฑิต	391063602132 (ถ)	พยาบาลวิชาชีพ	ปก./ชก.	391063602134 (ถ)	พยาบาลวิชาชีพ	ปก./ชก.	-	-	-	
959			391063601147 (ถ)	นักวิชาการสาธารณสุข	ปก./ชก.	391063601147 (ถ)	นักวิชาการสาธารณสุข	ปก./ชก.	-	-	-	(ว่างเดิม)
43. โรงพยาบาลส่งเสริมสุขภาพตำบลดงคล้อย ตำบลวังยาง อำเภอน้ำหนาว จังหวัดเพชรบูรณ์												
960			391063602133 (ถ)	พยาบาลวิชาชีพ	ปก./ชก.	391063602135 (ถ)	พยาบาลวิชาชีพ	ปก./ชก.	-	-	-	(ว่างเดิม)
961	นางสาววิศรา นาควิจิตร	ส.บ.สาธารณสุขศาสตรบัณฑิต	391063601148 (ถ)	นักวิชาการสาธารณสุข	ปก./ชก.	391063601148 (ถ)	นักวิชาการสาธารณสุข	ปก./ชก.	-	-	-	
962			391064201049 (ถ)	เจ้าพนักงานการเงินและบัญชี	ปง./ชง.	391064201049 (ถ)	เจ้าพนักงานการเงินและบัญชี	ปง./ชง.	-	-	-	(ว่างเดิม)
963			391063602134 (ถ)	พยาบาลวิชาชีพ	ปก./ชก.	391063602136 (ถ)	พยาบาลวิชาชีพ	ปก./ชก.	-	-	-	(ว่างเดิม)
964	นางสาวพัชรีดา ขวัญพร้อม	ส.บ.สาธารณสุขศาสตรบัณฑิต	391064609035 (ถ)	เจ้าพนักงานทันตสาธารณสุข	ปง./ชง.	391064609034 (ถ)	เจ้าพนักงานทันตสาธารณสุข	ปง./ชง.	-	-	-	
965	นายอนุชา ทองสิทธิ์	พย.บ.พยาบาลศาสตรบัณฑิต	391063602135 (ถ)	พยาบาลวิชาชีพ	ปก./ชก.	391063602137 (ถ)	พยาบาลวิชาชีพ	ปก./ชก.	-	-	-	
966	นางสาวมนัญญา ธรรมพนธ์ชัย	ส.บ.สาธารณสุขศาสตรบัณฑิต	391063601149 (ถ)	นักวิชาการสาธารณสุข	ปก./ชก.	391063601149 (ถ)	นักวิชาการสาธารณสุข	ปก./ชก.	-	-	-	
44. โรงพยาบาลส่งเสริมสุขภาพตำบลวังยาง ตำบลวังยาง อำเภอ้ำหนาว จังหวัดเพชรบูรณ์												
967	นายพงษ์ศักดิ์ จันทร์ตืน	ส.บ.สาธารณสุขศาสตรบัณฑิต	391064601045 (ถ)	เจ้าพนักงานสาธารณสุข	อส.	391064601051 (ถ)	เจ้าพนักงานสาธารณสุข	อส.	-	-	-	
968	นางสาวลลิตา นิยมโพธิ์	พย.บ.พยาบาลศาสตรบัณฑิต	391063601150 (ถ)	นักวิชาการสาธารณสุข	ปก./ชก.	391063601150 (ถ)	นักวิชาการสาธารณสุข	ปก./ชก.	-	-	-	
969			391064201050 (ถ)	เจ้าพนักงานการเงินและบัญชี	ปง./ชง.	391064201050 (ถ)	เจ้าพนักงานการเงินและบัญชี	ปง./ชง.	-	-	-	(ว่างเดิม)
970			391064101072 (ถ)	เจ้าพนักงานธุรการ	ปง./ชง.	391064101071 (ถ)	เจ้าพนักงานธุรการ	ปง./ชง.	-	-	-	(ว่างเดิม)
971	นางสาวพิมพ์ลดา วรรณสินกุล	ส.บ.สาธารณสุขศาสตรบัณฑิต	391063601151 (ถ)	นักวิชาการสาธารณสุข	ปก./ชก.	391063601151 (ถ)	นักวิชาการสาธารณสุข	ปก./ชก.	-	-	-	

ที่	ชื่อ-สกุล	คุณวุฒิการศึกษา	กรอบอัตราเก่าเดิม			กรอบอัตรากำลังใหม่			เงินเดือน	เงินประจำตำแหน่ง		หมายเหตุ
			เลขที่ตำแหน่ง	ตำแหน่ง	ระดับ	เลขที่ตำแหน่ง	ตำแหน่ง	ระดับ		เงินประจำตำแหน่ง	เงินค่าตอบแทน/ เงินเพิ่มอื่นๆ	
972	นายนราธิป โตมา	พย.บ.พยาบาลศาสตรบัณฑิต	391063602136 (ถ)	พยาบาลวิชาชีพ	ปก./ชก.	391063602138 (ถ)	พยาบาลวิชาชีพ	ปก./ชก.	-	-	-	
973	นางสาวศิริพร กองกลม	ส.บ.สาธารณสุขศาสตรบัณฑิต	391064609036 (ถ)	เจ้าพนักงานทันตสาธารณสุข	ปง./ชง.	391064609035 (ถ)	เจ้าพนักงานทันตสาธารณสุข	ปง./ชง.	-	-	-	
974	นายเลิศชาย จักคาม	ส.ม.สาธารณสุขศาสตรมหาบัณฑิต	391063602137 (ถ)	พยาบาลวิชาชีพ	ปก./ชก.	391063602139 (ถ)	พยาบาลวิชาชีพ	ปก./ชก.	-	-	-	
975			391063602138 (ถ)	พยาบาลวิชาชีพ	ปก./ชก.	391063602140 (ถ)	พยาบาลวิชาชีพ	ปก./ชก.	-	-	-	(ว่างเดิม)
976			391063601152 (ถ)	นักวิชาการสาธารณสุข	ปก./ชก.	391063601152 (ถ)	นักวิชาการสาธารณสุข	ปก./ชก.	-	-	-	(ว่างเดิม)
977			391063605039 (ถ)	แพทย์แผนไทย	ปก./ชก.	391063605038 (ถ)	แพทย์แผนไทย	ปก./ชก.	-	-	-	(ว่างเดิม)
978			391063612023 (ถ)	เภสัชกร	ปก./ชก.	391063612016 (ถ)	เภสัชกร	ปก./ชก.	-	-	-	(ว่างเดิม)
979	ลูกจ้างประจำ		002 (ถ)	พนักงานช่วยเหลือคนไข้	-	002 (ถ)	พนักงานช่วยเหลือคนไข้	-	-	-	-	(ยุบเลิก 67)
45. โรงพยาบาลส่งเสริมสุขภาพตำบลนาสนุ่น ตำบลนาสนุ่น อำเภอศรีเทพ จังหวัดเพชรบูรณ์												
980	นายพินิจ กลิ่นเทศ	ส.ม.บริหารสาธารณสุข	391063601153 (ถ)	นักวิชาการสาธารณสุข	ปก./ชก.	391063601153 (ถ)	นักวิชาการสาธารณสุข	ปก./ชก.	-	-	-	
981			391063601154 (ถ)	นักวิชาการสาธารณสุข	ปก./ชก.	391063601154 (ถ)	นักวิชาการสาธารณสุข	ปก./ชก.	-	-	-	(ว่างเดิม)
982			391064201051 (ถ)	เจ้าพนักงานการเงินและบัญชี	ปง./ชง.	391064201051 (ถ)	เจ้าพนักงานการเงินและบัญชี	ปง./ชง.	-	-	-	(ว่างเดิม)
983			391064101073 (ถ)	เจ้าพนักงานธุรการ	ปง./ชง.	391064101072 (ถ)	เจ้าพนักงานธุรการ	ปง./ชง.	-	-	-	(ว่างเดิม)
984			391063601155 (ถ)	นักวิชาการสาธารณสุข	ปก./ชก.	391063601155 (ถ)	นักวิชาการสาธารณสุข	ปก./ชก.	-	-	-	(ว่างเดิม)
985			391063602139 (ถ)	พยาบาลวิชาชีพ	ปก./ชก.	391063602141 (ถ)	พยาบาลวิชาชีพ	ปก./ชก.	-	-	-	(ว่างเดิม)
986			391064609037 (ถ)	เจ้าพนักงานทันตสาธารณสุข	ปง./ชง.	391064609036 (ถ)	เจ้าพนักงานทันตสาธารณสุข	ปง./ชง.	-	-	-	(ว่างเดิม)
987			391063602140 (ถ)	พยาบาลวิชาชีพ	ปก./ชก.	391063602142 (ถ)	พยาบาลวิชาชีพ	ปก./ชก.	-	-	-	(ว่างเดิม)
988			391063602141 (ถ)	พยาบาลวิชาชีพ	ปก./ชก.	391063602143 (ถ)	พยาบาลวิชาชีพ	ปก./ชก.	-	-	-	(ว่างเดิม)
989	นางสาวรชภัค ตะกวดสงฆ์		391063601156 (ถ)	นักวิชาการสาธารณสุข	ปก./ชก.	391064601052 (ถ)	เจ้าพนักงานสาธารณสุข	ปง./ชง.	-	-	-	
990			391063605040 (ถ)	แพทย์แผนไทย	ปก./ชก.	391063605039 (ถ)	แพทย์แผนไทย	ปก./ชก.	-	-	-	(ว่างเดิม)
991			391064608014 (ถ)	เจ้าพนักงานเภสัชกรรม	ปง./ชง.	391064608016 (ถ)	เจ้าพนักงานเภสัชกรรม	ปง./ชง.	-	-	-	(ว่างเดิม)
46. โรงพยาบาลส่งเสริมสุขภาพตำบลนาโครม ตำบลนาสนุ่น อำเภอศรีเทพ จังหวัดเพชรบูรณ์												
992	นางศุภรดา ศรเพชร	ส.ม.การบริหารสาธารณสุข	391063601157 (ถ)	นักวิชาการสาธารณสุข	ปก./ชก.	391063601156 (ถ)	นักวิชาการสาธารณสุข	ปก./ชก.	-	-	-	
993			391063601158 (ถ)	นักวิชาการสาธารณสุข	ปก./ชก.	391063601157 (ถ)	นักวิชาการสาธารณสุข	ปก./ชก.	-	-	-	(ว่างเดิม)
994			391064201052 (ถ)	เจ้าพนักงานการเงินและบัญชี	ปง./ชง.	391064201052 (ถ)	เจ้าพนักงานการเงินและบัญชี	ปง./ชง.	-	-	-	(ว่างเดิม)

ที่	ชื่อ-สกุล	คุณวุฒิการศึกษา	กรอบอัตราเก่าเดิม			กรอบอัตรากำลังใหม่			เงินเดือน	เงินประจำตำแหน่ง		หมายเหตุ		
			เลขที่ตำแหน่ง	ตำแหน่ง	ระดับ	เลขที่ตำแหน่ง	ตำแหน่ง	ระดับ		เงินประจำตำแหน่ง	เงินค่าตอบแทน/ เงินเพิ่มอื่นๆ			
995	นางสาวนิตยา สนิทนอก		391064101074 (ถ)	เจ้าพนักงานธุรการ	ปง./ชง.	391064101073 (ถ)	เจ้าพนักงานธุรการ	ปง./ชง.	-	-	-	(ว่างเดิม)		
996			391063601159 (ถ)	นักวิชาการสาธารณสุข	ปก./ชก.	391063601158 (ถ)	นักวิชาการสาธารณสุข	ปก./ชก.	-	-	-			
997			391063602142 (ถ)	พยาบาลวิชาชีพ	ปก./ชก.	391063602144 (ถ)	พยาบาลวิชาชีพ	ปก./ชก.	-	-	-	(ว่างเดิม)		
998			391064609038 (ถ)	เจ้าพนักงานทันตสาธารณสุข	ปง./ชง.	391064609037 (ถ)	เจ้าพนักงานทันตสาธารณสุข	ปง./ชง.	-	-	-	(ว่างเดิม)		
999			391063602143 (ถ)	พยาบาลวิชาชีพ	ปก./ชก.	391063602145 (ถ)	พยาบาลวิชาชีพ	ปก./ชก.	-	-	-	(ว่างเดิม)		
1000			391063602144 (ถ)	พยาบาลวิชาชีพ	ปก./ชก.	391063602146 (ถ)	พยาบาลวิชาชีพ	ปก./ชก.	-	-	-	(ว่างเดิม)		
1001			นางสาวพิมพ์ใจ นันทกรทิพย์		391064601046 (ถ)	เจ้าพนักงานสาธารณสุข	ปง./ชง.	391064601053 (ถ)	เจ้าพนักงานสาธารณสุข	ปง./ชง.	-	-	-	
1002					391063605041 (ถ)	แพทย์แผนไทย	ปก./ชก.	391063605040 (ถ)	แพทย์แผนไทย	ปก./ชก.	-	-	-	(ว่างเดิม)
1003					391063612024 (ถ)	เภสัชกร	ปก./ชก.	391063612017 (ถ)	เภสัชกร	ปก./ชก.	-	-	-	(ว่างเดิม)
47. โรงพยาบาลส่งเสริมสุขภาพตำบลเกาะแก้ว ตำบลคลองกระจิง อำเภอศรีเทพ จังหวัดเพชรบูรณ์														
1004	นายเทียนชัย วิเศษโชค	ส.บ.สาธารณสุขศาสตรบัณฑิต	391064601047 (ถ)	เจ้าพนักงานสาธารณสุข	อส.	391064601054 (ถ)	เจ้าพนักงานสาธารณสุข	อส.	-	-	-			
1005			391063601160 (ถ)	นักวิชาการสาธารณสุข	ปก./ชก.	391063601159 (ถ)	นักวิชาการสาธารณสุข	ปก./ชก.	-	-	-	(ว่างเดิม)		
1006			391064201053 (ถ)	เจ้าพนักงานการเงินและบัญชี	ปง./ชง.	391064201053 (ถ)	เจ้าพนักงานการเงินและบัญชี	ปง./ชง.	-	-	-	(ว่างเดิม)		
1007			391064101075 (ถ)	เจ้าพนักงานธุรการ	ปง./ชง.	391064101074 (ถ)	เจ้าพนักงานธุรการ	ปง./ชง.	-	-	-	(ว่างเดิม)		
1008	นายสุจิรพงษ์ ศรีไพรวรรณ	ส.บ.สาธารณสุขศาสตรบัณฑิต	391064601048 (ถ)	เจ้าพนักงานสาธารณสุข	ปง./ชง.	391064601055 (ถ)	เจ้าพนักงานสาธารณสุข	ปง./ชง.	-	-	-			
1009			391063602145 (ถ)	พยาบาลวิชาชีพ	ปก./ชก.	391063602147 (ถ)	พยาบาลวิชาชีพ	ปก./ชก.	-	-	-	(ว่างเดิม)		
1010			391064609039 (ถ)	เจ้าพนักงานทันตสาธารณสุข	ปง./ชง.	391064609038 (ถ)	เจ้าพนักงานทันตสาธารณสุข	ปง./ชง.	-	-	-			
1011	นางสาวปัทมา เอี่ยมเมือง		391063602146 (ถ)	พยาบาลวิชาชีพ	ปก./ชก.	391063602148 (ถ)	พยาบาลวิชาชีพ	ปก./ชก.	-	-	-	(ว่างเดิม)		
1012			391063602147 (ถ)	พยาบาลวิชาชีพ	ปก./ชก.	391063602149 (ถ)	พยาบาลวิชาชีพ	ปก./ชก.	-	-	-			
1013			391063601161 (ถ)	นักวิชาการสาธารณสุข	ปก./ชก.	391063601160 (ถ)	นักวิชาการสาธารณสุข	ปก./ชก.	-	-	-	(ว่างเดิม)		
1014			391063605042 (ถ)	แพทย์แผนไทย	ปก./ชก.	391063605041 (ถ)	แพทย์แผนไทย	ปก./ชก.	-	-	-	(ว่างเดิม)		
1015	นางเทวีการ์ เสียงดี	ประกาศนียบัตรสาธารณสุขศาสตร์	391064608015 (ถ)	เจ้าพนักงานเภสัชกรรม	ปง./ชง.	391064608017 (ถ)	เจ้าพนักงานเภสัชกรรม	ปง./ชง.	-	-	-			
48. โรงพยาบาลส่งเสริมสุขภาพตำบลวังขอน ตำบลคลองกระจิง อำเภอศรีเทพ จังหวัดเพชรบูรณ์														
1016			391063601162 (ถ)	นักวิชาการสาธารณสุข	ปก./ชก.	391063601161 (ถ)	นักวิชาการสาธารณสุข	ปก./ชก.	-	-	-	(ว่างเดิม)		
1017			391063601163 (ถ)	นักวิชาการสาธารณสุข	ปก./ชก.	391063601162 (ถ)	นักวิชาการสาธารณสุข	ปก./ชก.	-	-	-	(ว่างเดิม)		
1018			391064201054 (ถ)	เจ้าพนักงานการเงินและบัญชี	ปง./ชง.	391064201054 (ถ)	เจ้าพนักงานการเงินและบัญชี	ปง./ชง.	-	-	-	(ว่างเดิม)		

ที่	ชื่อ-สกุล	คุณวุฒิการศึกษา	กรอบอัตราเก่าเดิม			กรอบอัตรากำลังใหม่			เงินเดือน	เงินประจำตำแหน่ง		หมายเหตุ
			เลขที่ตำแหน่ง	ตำแหน่ง	ระดับ	เลขที่ตำแหน่ง	ตำแหน่ง	ระดับ		เงินประจำตำแหน่ง	เงินค่าตอบแทน/ เงินเพิ่มอื่นๆ	
1019			391064101076 (ถ)	เจ้าพนักงานธุรการ	ปง./ชง.	391064101075 (ถ)	เจ้าพนักงานธุรการ	ปง./ชง.	-	-	-	(ว่างเดิม)
1020	นางสาวตติยาภรณ์ บุญศิริ	ส.บ.สาธารณสุขศาสตรบัณฑิต	391064601049 (ถ)	เจ้าพนักงานสาธารณสุข	ปง./ชง.	391064601056 (ถ)	เจ้าพนักงานสาธารณสุข	ปง./ชง.	-	-	-	
1021			391063602148 (ถ)	พยาบาลวิชาชีพ	ปก./ชก.	391063602150 (ถ)	พยาบาลวิชาชีพ	ปก./ชก.	-	-	-	(ว่างเดิม)
1022	นายเกื้อกูล เอี่ยมสำอางค์	ส.บ.สาธารณสุขศาสตรบัณฑิต	391064609040 (ถ)	เจ้าพนักงานทันตสาธารณสุข	ปง./ชง.	391064609039 (ถ)	เจ้าพนักงานทันตสาธารณสุข	ปง./ชง.	-	-	-	
1023	นางสาววิรตี อินทรีย์	ส.ม.การจัดการระบบสุขภาพ,พ.ย.บ.	391063602149 (ถ)	พยาบาลวิชาชีพ	ปก./ชก.	391063602151 (ถ)	พยาบาลวิชาชีพ	ปก./ชก.	-	-	-	
1024			391063602150 (ถ)	พยาบาลวิชาชีพ	ปก./ชก.	391063602152 (ถ)	พยาบาลวิชาชีพ	ปก./ชก.	-	-	-	(ว่างเดิม)
1025	นางสาววิณี โตสารเดช		391063601164 (ถ)	นักวิชาการสาธารณสุข	ปก./ชก.	391063601163 (ถ)	นักวิชาการสาธารณสุข	ปก./ชก.	-	-	-	
1026			391063605043 (ถ)	แพทย์แผนไทย	ปก./ชก.	391063605042 (ถ)	แพทย์แผนไทย	ปก./ชก.	-	-	-	(ว่างเดิม)
1027			391064608016 (ถ)	เจ้าพนักงานเภสัชกรรม	ปง./ชง.	391064608018 (ถ)	เจ้าพนักงานเภสัชกรรม	ปง./ชง.	-	-	-	(ว่างเดิม)
49. โรงพยาบาลส่งเสริมสุขภาพตำบลนาข่า ตำบลนาข่า อำเภอห่มเกล้า จังหวัดเพชรบูรณ์												
1028	นายจินดา แก้วทอง	ส.บ.สาธารณสุขศาสตรบัณฑิต	391063601165 (ถ)	นักวิชาการสาธารณสุข	ปก./ชก.	391063601164 (ถ)	นักวิชาการสาธารณสุข	ปก./ชก.	-	-	-	
1029			391063601166 (ถ)	นักวิชาการสาธารณสุข	ปก./ชก.	391063601165 (ถ)	นักวิชาการสาธารณสุข	ปก./ชก.	-	-	-	(ว่างเดิม)
1030			391064201055 (ถ)	เจ้าพนักงานการเงินและบัญชี	ปง./ชง.	391064201055 (ถ)	เจ้าพนักงานการเงินและบัญชี	ปง./ชง.	-	-	-	(ว่างเดิม)
1031			391064101077 (ถ)	เจ้าพนักงานธุรการ	ปง./ชง.	391064101076 (ถ)	เจ้าพนักงานธุรการ	ปง./ชง.	-	-	-	(ว่างเดิม)
1032			391063601167 (ถ)	นักวิชาการสาธารณสุข	ปก./ชก.	391063601166 (ถ)	นักวิชาการสาธารณสุข	ปก./ชก.	-	-	-	(ว่างเดิม)
1033	นางสาวสุนันท์ แก้วสาร		391063602151 (ถ)	พยาบาลวิชาชีพ	ปก./ชก.	391063602153 (ถ)	พยาบาลวิชาชีพ	ปก./ชก.	-	-	-	
1034	นายศรรัชต์ กาญจนถิ่น	อนุปริญญา ประกาศนียบัตรทันตภิบาล	391064609041 (ถ)	เจ้าพนักงานทันตสาธารณสุข	ปง./ชง.	391064609040 (ถ)	เจ้าพนักงานทันตสาธารณสุข	ปง./ชง.	-	-	-	
1035	นางฉันทพร แก้วทอง	พ.ย.บ.พยาบาลศาสตรบัณฑิต	391063602152 (ถ)	พยาบาลวิชาชีพ	ปก./ชก.	391063602154 (ถ)	พยาบาลวิชาชีพ	ปก./ชก.	-	-	-	
1036	นางลัดดาวัลย์ ยวนยี	พ.ย.บ.พยาบาลศาสตรบัณฑิต	391063602153 (ถ)	พยาบาลวิชาชีพ	ปก./ชก.	391063602155 (ถ)	พยาบาลวิชาชีพ	ปก./ชก.	-	-	-	
1037			391063601168 (ถ)	นักวิชาการสาธารณสุข	ปก./ชก.	391063601167 (ถ)	นักวิชาการสาธารณสุข	ปก./ชก.	-	-	-	(ว่างเดิม)
1038			391063605044 (ถ)	แพทย์แผนไทย	ปก./ชก.	391063605043 (ถ)	แพทย์แผนไทย	ปก./ชก.	-	-	-	(ว่างเดิม)
1039			391063612025 (ถ)	เภสัชกร	ปก./ชก.	391063612018 (ถ)	เภสัชกร	ปก./ชก.	-	-	-	(ว่างเดิม)
50. โรงพยาบาลส่งเสริมสุขภาพตำบลบ้านเนิน ตำบลบ้านเนิน อำเภอห่มเกล้า จังหวัดเพชรบูรณ์												
1040	นายเจริญรัตน์ บุญที	ส.ม.การบริหารสาธารณสุข	391063601169 (ถ)	นักวิชาการสาธารณสุข	ปก./ชก.	391063601168 (ถ)	นักวิชาการสาธารณสุข	ปก./ชก.	-	-	-	
1041			391063601170 (ถ)	นักวิชาการสาธารณสุข	ปก./ชก.	391063601169 (ถ)	นักวิชาการสาธารณสุข	ปก./ชก.	-	-	-	(ว่างเดิม)
1042			391064201056 (ถ)	เจ้าพนักงานการเงินและบัญชี	ปง./ชง.	391064201056 (ถ)	เจ้าพนักงานการเงินและบัญชี	ปง./ชง.	-	-	-	(ว่างเดิม)

ที่	ชื่อ-สกุล	คุณวุฒิการศึกษา	กรอบอัตราเก่าเดิม			กรอบอัตรากำลังใหม่			เงินเดือน	เงินประจำตำแหน่ง		หมายเหตุ		
			เลขที่ตำแหน่ง	ตำแหน่ง	ระดับ	เลขที่ตำแหน่ง	ตำแหน่ง	ระดับ		เงินประจำตำแหน่ง	เงินค่าตอบแทน/ เงินเพิ่มอื่นๆ			
1043	นางเทอดขวัญ บุญญถาวร นางณัฏฐพัชร์ นิมนทล	พย.บ.พยาบาลศาสตรบัณฑิต	391064101078 (ถ)	เจ้าพนักงานธุรการ	ปง./ชง.	391064101077 (ถ)	เจ้าพนักงานธุรการ	ปง./ชง.	-	-	-	(ว่างเดิม)		
1044			391064601050 (ถ)	เจ้าพนักงานสาธารณสุข	ปง./ชง.	391064601057 (ถ)	เจ้าพนักงานสาธารณสุข	ปง./ชง.	-	-	-	(ว่างเดิม)		
1045			391063602154 (ถ)	พยาบาลวิชาชีพ	ปก./ชก.	391063602156 (ถ)	พยาบาลวิชาชีพ	ปก./ชก.	-	-	-			
1046			391064609042 (ถ)	เจ้าพนักงานทันตสาธารณสุข	ปง./ชง.	391064609041 (ถ)	เจ้าพนักงานทันตสาธารณสุข	ปง./ชง.	-	-	-			
1047			391063602155 (ถ)	พยาบาลวิชาชีพ	ปก./ชก.	391063602157 (ถ)	พยาบาลวิชาชีพ	ปก./ชก.	-	-	-	(ว่างเดิม)		
1048			391063602156 (ถ)	พยาบาลวิชาชีพ	ปก./ชก.	391063602158 (ถ)	พยาบาลวิชาชีพ	ปก./ชก.	-	-	-	(ว่างเดิม)		
1049			391063601171 (ถ)	นักวิชาการสาธารณสุข	ปก./ชก.	391063601170 (ถ)	นักวิชาการสาธารณสุข	ปก./ชก.	-	-	-	(ว่างเดิม)		
1050			391063605045 (ถ)	แพทย์แผนไทย	ปก./ชก.	391063605044 (ถ)	แพทย์แผนไทย	ปก./ชก.	-	-	-	(ว่างเดิม)		
1051			391063612026 (ถ)	เภสัชกร	ปก./ชก.	391063601171 (ถ)	นักวิชาการสาธารณสุข	ปก./ชก.	-	-	-	(ว่างเดิม)		
51. โรงพยาบาลส่งเสริมสุขภาพตำบลห้วยมะยม ตำบลนาแซง อำเภอหล่มเก่า จังหวัดเพชรบูรณ์														
1052			นายณรงค์ ทองอำไพ	ส.บ.สาธารณสุขศาสตรบัณฑิต	391064601051 (ถ)	เจ้าพนักงานสาธารณสุข	ปง./ชง.	391064601058 (ถ)	เจ้าพนักงานสาธารณสุข	ปง./ชง.	-	-	-	
1053			391063601172 (ถ)	นักวิชาการสาธารณสุข	ปก./ชก.	391063601172 (ถ)	นักวิชาการสาธารณสุข	ปก./ชก.	-	-	-	(ว่างเดิม)		
1054			391064201057 (ถ)	เจ้าพนักงานการเงินและบัญชี	ปง./ชง.	391064201057 (ถ)	เจ้าพนักงานการเงินและบัญชี	ปง./ชง.	-	-	-	(ว่างเดิม)		
1055			391064101079 (ถ)	เจ้าพนักงานธุรการ	ปง./ชง.	391064101078 (ถ)	เจ้าพนักงานธุรการ	ปง./ชง.	-	-	-	(ว่างเดิม)		
1056	นายสฤติย์ บุญเพ็ง	ส.บ.สาธารณสุขศาสตรบัณฑิต	391064601052 (ถ)	เจ้าพนักงานสาธารณสุข	ปง./ชง.	391064601059 (ถ)	เจ้าพนักงานสาธารณสุข	ปง./ชง.	-	-	-			
1057	นางกนกพร ถิ่นลำปาง	พย.บ.พยาบาลศาสตรบัณฑิต	391063602157 (ถ)	พยาบาลวิชาชีพ	ปก./ชก.	391063602159 (ถ)	พยาบาลวิชาชีพ	ปก./ชก.	-	-	-			
1058	นางสาวสุรรัตน์ กองสังข์	ส.บ.อาชีวอนามัยและความปลอดภัย	391064609043 (ถ)	เจ้าพนักงานทันตสาธารณสุข	ปง./ชง.	391064609042 (ถ)	เจ้าพนักงานทันตสาธารณสุข	ปง./ชง.	-	-	-			
1059			391063602158 (ถ)	พยาบาลวิชาชีพ	ปก./ชก.	391063602160 (ถ)	พยาบาลวิชาชีพ	ปก./ชก.	-	-	-	(ว่างเดิม)		
1060	นางสาวภัทรวรรณ วันชัย		391063602159 (ถ)	พยาบาลวิชาชีพ	ปก./ชก.	391063602161 (ถ)	พยาบาลวิชาชีพ	ปก./ชก.	-	-	-			
1061	นางรุ่งทิพย์ ทองรุ่ง	อนุปริญญา การพยาบาลและผดุงครรภ์	391064601053 (ถ)	เจ้าพนักงานสาธารณสุข	ปง./ชง.	391064601060 (ถ)	เจ้าพนักงานสาธารณสุข	ปง./ชง.	-	-	-			
1062			391063605046 (ถ)	แพทย์แผนไทย	ปก./ชก.	391063605045 (ถ)	แพทย์แผนไทย	ปก./ชก.	-	-	-	(ว่างเดิม)		
1063			391063612027 (ถ)	เภสัชกร	ปก./ชก.	391063612019 (ถ)	เภสัชกร	ปก./ชก.	-	-	-	(ว่างเดิม)		
52. โรงพยาบาลส่งเสริมสุขภาพตำบลนาเกาะ ตำบลนาเกาะ อำเภอหล่มเก่า จังหวัดเพชรบูรณ์														
1064	นายชัยณรงค์ มอญูรา	ส.ม.บริหารสาธารณสุข	391063601173 (ถ)	นักวิชาการสาธารณสุข	ปก./ชก.	391063601173 (ถ)	นักวิชาการสาธารณสุข	ปก./ชก.	-	-	-			
1065			391063601174 (ถ)	นักวิชาการสาธารณสุข	ปก./ชก.	391063601174 (ถ)	นักวิชาการสาธารณสุข	ปก./ชก.	-	-	-	(ว่างเดิม)		
1066			391064201058 (ถ)	เจ้าพนักงานการเงินและบัญชี	ปง./ชง.	391064201058 (ถ)	เจ้าพนักงานการเงินและบัญชี	ปง./ชง.	-	-	-	(ว่างเดิม)		

ที่	ชื่อ-สกุล	คุณวุฒิการศึกษา	กรอบอัตราเก่าเดิม			กรอบอัตรากำลังใหม่			เงินเดือน	เงินประจำตำแหน่ง		หมายเหตุ
			เลขที่ตำแหน่ง	ตำแหน่ง	ระดับ	เลขที่ตำแหน่ง	ตำแหน่ง	ระดับ		เงินประจำตำแหน่ง	เงินค่าตอบแทน/ เงินเพิ่มอื่นๆ	
1067	นางสาววาสนา กางถิ่น	พย.บ.พยาบาลศาสตรบัณฑิต	391063602160 (ถ)	พยาบาลวิชาชีพ	ปก./ชก.	391063602162 (ถ)	พยาบาลวิชาชีพ	ปก./ชก.	-	-	-	
1068	นางสาว ภัทรพร อารีย์	ส.บ.สาธารณสุขศาสตรบัณฑิต	391064609044 (ถ)	เจ้าพนักงานทันตสาธารณสุข	ปง./ชง.	391064609043 (ถ)	เจ้าพนักงานทันตสาธารณสุข	ปง./ชง.	-	-	-	
1069	นางชนินาถ ภูมิเลิศ	พย.บ.พยาบาลศาสตรบัณฑิต	391063602161 (ถ)	พยาบาลวิชาชีพ	ปก./ชก.	391063602163 (ถ)	พยาบาลวิชาชีพ	ปก./ชก.	-	-	-	
1070	นายวรภัทร กระทุ์	ส.ม.ชีวสถิติ	391063601175 (ถ)	นักวิชาการสาธารณสุข	ปก./ชก.	391063601175 (ถ)	นักวิชาการสาธารณสุข	ปก./ชก.	-	-	-	
53. โรงพยาบาลส่งเสริมสุขภาพตำบลวังบาล ตำบลวังบาล อำเภอหล่มเก่า จังหวัดเพชรบูรณ์												
1071	นางศิริญาภรณ์ กันยง	พย.ม.พยาบาลเวชปฏิบัติชุมชน	391063602162 (ถ)	พยาบาลวิชาชีพ	ปก./ชก.	391063602164 (ถ)	พยาบาลวิชาชีพ	ปก./ชก.	-	-	-	
1072	นางสาวชนกานต์ นาพิมพ์	ส.ม.การบริหารสาธารณสุข	391063601176 (ถ)	นักวิชาการสาธารณสุข	ปก./ชก.	391063601176 (ถ)	นักวิชาการสาธารณสุข	ปก./ชก.	-	-	-	
1073			391064201059 (ถ)	เจ้าพนักงานการเงินและบัญชี	ปง./ชง.	391064201059 (ถ)	เจ้าพนักงานการเงินและบัญชี	ปง./ชง.	-	-	-	(ว่างเดิม)
1074			391064101080 (ถ)	เจ้าพนักงานธุรการ	ปง./ชง.	391064101079 (ถ)	เจ้าพนักงานธุรการ	ปง./ชง.	-	-	-	(ว่างเดิม)
1075	นางสาวรักชนก สุขสาร	ส.บ.สาธารณสุขชุมชน	391063601177 (ถ)	นักวิชาการสาธารณสุข	ปก./ชก.	391063601177 (ถ)	นักวิชาการสาธารณสุข	ปก./ชก.	-	-	-	
1076			391063602163 (ถ)	พยาบาลวิชาชีพ	ปก./ชก.	391063602165 (ถ)	พยาบาลวิชาชีพ	ปก./ชก.	-	-	-	(ว่างเดิม)
1077	นางสาวนาดยา โพธิ์ดี	วท.บ.สาธารณสุขศาสตร์	391064609045 (ถ)	เจ้าพนักงานทันตสาธารณสุข	ปง./ชง.	391064609044 (ถ)	เจ้าพนักงานทันตสาธารณสุข	ปง./ชง.	-	-	-	
1078			391063602164 (ถ)	พยาบาลวิชาชีพ	ปก./ชก.	391063602166 (ถ)	พยาบาลวิชาชีพ	ปก./ชก.	-	-	-	(ว่างเดิม)
1079			391063602165 (ถ)	พยาบาลวิชาชีพ	ปก./ชก.	391063602167 (ถ)	พยาบาลวิชาชีพ	ปก./ชก.	-	-	-	(ว่างเดิม)
1080	นายภมรศักดิ์ อินสฤต		391063601178 (ถ)	นักวิชาการสาธารณสุข	ปก./ชก.	391063601178 (ถ)	นักวิชาการสาธารณสุข	ปก./ชก.	-	-	-	
1081			391063605047 (ถ)	แพทย์แผนไทย	ปก./ชก.	391063605046 (ถ)	แพทย์แผนไทย	ปก./ชก.	-	-	-	(ว่างเดิม)
1082			391063612028 (ถ)	เภสัชกร	ปก./ชก.	391063612020 (ถ)	เภสัชกร	ปก./ชก.	-	-	-	(ว่างเดิม)
54. โรงพยาบาลส่งเสริมสุขภาพตำบลห้วยหอย ตำบลวังบาล อำเภอหล่มเก่า จังหวัดเพชรบูรณ์												
1083	นายนิคม กิตติวิโรจน์	ส.บ.สาธารณสุขศาสตรบัณฑิต	391063601179 (ถ)	นักวิชาการสาธารณสุข	ปก./ชก.	391063601179 (ถ)	นักวิชาการสาธารณสุข	ปก./ชก.	-	-	-	
1084			391063601180 (ถ)	นักวิชาการสาธารณสุข	ปก./ชก.	391063601180 (ถ)	นักวิชาการสาธารณสุข	ปก./ชก.	-	-	-	(ว่างเดิม)
1085			391064201060 (ถ)	เจ้าพนักงานการเงินและบัญชี	ปง./ชง.	391064201060 (ถ)	เจ้าพนักงานการเงินและบัญชี	ปง./ชง.	-	-	-	(ว่างเดิม)
1086	นางนัยนา กิตติวิโรจน์	พย.บ.พยาบาลศาสตรบัณฑิต	391063602166 (ถ)	พยาบาลวิชาชีพ	ปก./ชก.	391063602168 (ถ)	พยาบาลวิชาชีพ	ปก./ชก.	-	-	-	
1087	นางสาวกิริชชญา กิบุญ	ส.บ.สาธารณสุขศาสตรบัณฑิต	391064609046 (ถ)	เจ้าพนักงานทันตสาธารณสุข	ปง./ชง.	391064609045 (ถ)	เจ้าพนักงานทันตสาธารณสุข	ปง./ชง.	-	-	-	
1088			391063602167 (ถ)	พยาบาลวิชาชีพ	ปก./ชก.	391063602169 (ถ)	พยาบาลวิชาชีพ	ปก./ชก.	-	-	-	(ว่างเดิม)
1089			391063601181 (ถ)	นักวิชาการสาธารณสุข	ปก./ชก.	391063601181 (ถ)	นักวิชาการสาธารณสุข	ปก./ชก.	-	-	-	(ว่างเดิม)

ที่	ชื่อ-สกุล	คุณวุฒิการศึกษา	กรอบอัตราเก่าเดิม			กรอบอัตรากำลังใหม่			เงินเดือน	เงินประจำตำแหน่ง		หมายเหตุ
			เลขที่ตำแหน่ง	ตำแหน่ง	ระดับ	เลขที่ตำแหน่ง	ตำแหน่ง	ระดับ		เงินประจำตำแหน่ง	เงินค่าตอบแทน/ เงินเพิ่มอื่นๆ	
55. โรงพยาบาลส่งเสริมสุขภาพตำบลทับเบิก ตำบลวังบาล อำเภอหล่มเก่า จังหวัดเพชรบูรณ์												
1090			391064601054 (ถ)	เจ้าพนักงานสาธารณสุข	ปง./ชง.	391063602170 (ถ)	พยาบาลวิชาชีพ	ปก./ชก.	-	-	-	
1091			391063601182 (ถ)	นักวิชาการสาธารณสุข	ปก./ชก.	391063601182 (ถ)	นักวิชาการสาธารณสุข	ปก./ชก.	-	-	-	(ว่างเดิม)
1092			391064201061 (ถ)	เจ้าพนักงานการเงินและบัญชี	ปง./ชง.	391064201061 (ถ)	เจ้าพนักงานการเงินและบัญชี	ปง./ชง.	-	-	-	(ว่างเดิม)
1093			391064101081 (ถ)	เจ้าพนักงานธุรการ	ปง./ชง.	391064101080 (ถ)	เจ้าพนักงานธุรการ	ปง./ชง.	-	-	-	(ว่างเดิม)
1094			391063601183 (ถ)	นักวิชาการสาธารณสุข	ปก./ชก.	391063601183 (ถ)	นักวิชาการสาธารณสุข	ปก./ชก.	-	-	-	(ว่างเดิม)
1095			391063602168 (ถ)	พยาบาลวิชาชีพ	ปก./ชก.	391063602171 (ถ)	พยาบาลวิชาชีพ	ปก./ชก.	-	-	-	(ว่างเดิม)
1096	นางสาวผกานาศ ศิวปริยานุพงษ์	ส.บ.สาธารณสุขศาสตรบัณฑิต	391064609047 (ถ)	เจ้าพนักงานทันตสาธารณสุข	ปง./ชง.	391064609046 (ถ)	เจ้าพนักงานทันตสาธารณสุข	ปง./ชง.	-	-	-	
1097			391063602169 (ถ)	พยาบาลวิชาชีพ	ปก./ชก.	391063602172 (ถ)	พยาบาลวิชาชีพ	ปก./ชก.	-	-	-	(ว่างเดิม)
1098			391063602170 (ถ)	พยาบาลวิชาชีพ	ปก./ชก.	391063602173 (ถ)	พยาบาลวิชาชีพ	ปก./ชก.	-	-	-	(ว่างเดิม)
1099			391063601184 (ถ)	นักวิชาการสาธารณสุข	ปก./ชก.	391063601184 (ถ)	นักวิชาการสาธารณสุข	ปก./ชก.	-	-	-	(ว่างเดิม)
1100			391063605048 (ถ)	แพทย์แผนไทย	ปก./ชก.	391063605047 (ถ)	แพทย์แผนไทย	ปก./ชก.	-	-	-	(ว่างเดิม)
1101			391063612029 (ถ)	เภสัชกร	ปก./ชก.	391064601061 (ถ)	เจ้าพนักงานสาธารณสุข	ปง./ชง.	-	-	-	(ว่างเดิม)
56. โรงพยาบาลส่งเสริมสุขภาพตำบลสองเปลือย ตำบลศิลา อำเภอหล่มเก่า จังหวัดเพชรบูรณ์												
1102	นายประเสริฐ ยอดทองดี	ส.บ.สาธารณสุขศาสตรบัณฑิต	391063601185 (ถ)	นักวิชาการสาธารณสุข	ปก./ชก.	391063601185 (ถ)	นักวิชาการสาธารณสุข	ปก./ชก.	-	-	-	
1103			391063601186 (ถ)	นักวิชาการสาธารณสุข	ปก./ชก.	391063601186 (ถ)	นักวิชาการสาธารณสุข	ปก./ชก.	-	-	-	(ว่างเดิม)
1104			391064201062 (ถ)	เจ้าพนักงานการเงินและบัญชี	ปง./ชง.	391064201062 (ถ)	เจ้าพนักงานการเงินและบัญชี	ปง./ชง.	-	-	-	(ว่างเดิม)
1105			391064101082 (ถ)	เจ้าพนักงานธุรการ	ปง./ชง.	391064101081 (ถ)	เจ้าพนักงานธุรการ	ปง./ชง.	-	-	-	(ว่างเดิม)
1106	นายสายยันต์ อารีย์	อนุปริญญา สาธารณสุขชุมชน	391064601055 (ถ)	เจ้าพนักงานสาธารณสุข	ปง./ชง.	391064601062 (ถ)	เจ้าพนักงานสาธารณสุข	ปง./ชง.	-	-	-	
1107			391063602171 (ถ)	พยาบาลวิชาชีพ	ปก./ชก.	391063602174 (ถ)	พยาบาลวิชาชีพ	ปก./ชก.	-	-	-	(ว่างเดิม)
1108	นางมนชนก กระเจ้า	วท.บ.สาธารณสุขศาสตร์	391064609048 (ถ)	เจ้าพนักงานทันตสาธารณสุข	ปง./ชง.	391064609047 (ถ)	เจ้าพนักงานทันตสาธารณสุข	ปง./ชง.	-	-	-	
1109	นางสมสวย แก้วเต็ม	พย.บ.พยาบาลศาสตรบัณฑิต	391063602172 (ถ)	พยาบาลวิชาชีพ	ปก./ชก.	391063602175 (ถ)	พยาบาลวิชาชีพ	ปก./ชก.	-	-	-	
1110			391063602173 (ถ)	พยาบาลวิชาชีพ	ปก./ชก.	391063602176 (ถ)	พยาบาลวิชาชีพ	ปก./ชก.	-	-	-	(ว่างเดิม)
1111			391063601187 (ถ)	นักวิชาการสาธารณสุข	ปก./ชก.	391063601187 (ถ)	นักวิชาการสาธารณสุข	ปก./ชก.	-	-	-	(ว่างเดิม)
1112			391063605049 (ถ)	แพทย์แผนไทย	ปก./ชก.	391063605048 (ถ)	แพทย์แผนไทย	ปก./ชก.	-	-	-	(ว่างเดิม)
1113			391063612030 (ถ)	เภสัชกร	ปก./ชก.	391063612021 (ถ)	เภสัชกร	ปก./ชก.	-	-	-	(ว่างเดิม)

ที่	ชื่อ-สกุล	คุณวุฒิการศึกษา	กรอบอัตราเก่าเดิม			กรอบอัตรากำลังใหม่			เงินเดือน	เงินประจำตำแหน่ง		หมายเหตุ
			เลขที่ตำแหน่ง	ตำแหน่ง	ระดับ	เลขที่ตำแหน่ง	ตำแหน่ง	ระดับ		เงินประจำตำแหน่ง	เงินค่าตอบแทน/ เงินเพิ่มอื่นๆ	
57. โรงพยาบาลส่งเสริมสุขภาพตำบลอุ้มกะทาด ตำบลศิลา อำเภอห่มเกล้า จังหวัดเพชรบูรณ์												
1114	นายเขาวนวัช ฤทธิสารักษ์	ส.บ.สาธารณสุขศาสตรบัณฑิต	391063601188 (ก)	นักวิชาการสาธารณสุข	ปก./ชก.	391063601188 (ก)	นักวิชาการสาธารณสุข	ปก./ชก.	-	-	-	
1115			391063601189 (ก)	นักวิชาการสาธารณสุข	ปก./ชก.	391063601189 (ก)	นักวิชาการสาธารณสุข	ปก./ชก.	-	-	-	(ว่างเดิม)
1116			391064201063 (ก)	เจ้าพนักงานการเงินและบัญชี	ปง./ชง.	391064201063 (ก)	เจ้าพนักงานการเงินและบัญชี	ปง./ชง.	-	-	-	(ว่างเดิม)
1117			391064101083 (ก)	เจ้าพนักงานธุรการ	ปง./ชง.	391064101083 (ก)	เจ้าพนักงานธุรการ	ปง./ชง.	-	-	-	(ว่างเดิม)
1118			391063601190 (ก)	นักวิชาการสาธารณสุข	ปก./ชก.	391064601063 (ก)	เจ้าพนักงานสาธารณสุข	ปง./ชง.	-	-	-	(ว่างเดิม)
1119			391063602174 (ก)	พยาบาลวิชาชีพ	ปก./ชก.	391063602177 (ก)	พยาบาลวิชาชีพ	ปก./ชก.	-	-	-	(ว่างเดิม)
1120			391064609049 (ก)	เจ้าพนักงานทันตสาธารณสุข	ปง./ชง.	391064609048 (ก)	เจ้าพนักงานทันตสาธารณสุข	ปง./ชง.	-	-	-	(ว่างเดิม)
1121			391063602175 (ก)	พยาบาลวิชาชีพ	ปก./ชก.	391063602178 (ก)	พยาบาลวิชาชีพ	ปก./ชก.	-	-	-	(ว่างเดิม)
1122			391063602176 (ก)	พยาบาลวิชาชีพ	ปก./ชก.	391063602179 (ก)	พยาบาลวิชาชีพ	ปก./ชก.	-	-	-	(ว่างเดิม)
1123	นางสาวเนตรนภา โพธิ์ชัย		391063601191 (ก)	นักวิชาการสาธารณสุข	ปก./ชก.	391064601064 (ก)	เจ้าพนักงานสาธารณสุข	ปง./ชง.	-	-	-	
1124			391063605050 (ก)	แพทย์แผนไทย	ปก./ชก.	391063605049 (ก)	แพทย์แผนไทย	ปก./ชก.	-	-	-	(ว่างเดิม)
1125			391063612031 (ก)	เภสัชกร	ปก./ชก.	391063601190 (ก)	นักวิชาการสาธารณสุข	ปก./ชก.	-	-	-	(ว่างเดิม)
58. โรงพยาบาลส่งเสริมสุขภาพตำบลตาดกลอย ตำบลตาดกลอย อำเภอห่มเกล้า จังหวัดเพชรบูรณ์												
1126	นางวิไลพร โทนกกล้า	ส.บ.สาธารณสุขศาสตรบัณฑิต	391064601056 (ก)	เจ้าพนักงานสาธารณสุข	ปง./ชง.	391064601065 (ก)	เจ้าพนักงานสาธารณสุข	ปง./ชง.	-	-	-	
1127			391063601192 (ก)	นักวิชาการสาธารณสุข	ปก./ชก.	391063601191 (ก)	นักวิชาการสาธารณสุข	ปก./ชก.	-	-	-	(ว่างเดิม)
1128			391064201064 (ก)	เจ้าพนักงานการเงินและบัญชี	ปง./ชง.	391064201064 (ก)	เจ้าพนักงานการเงินและบัญชี	ปง./ชง.	-	-	-	(ว่างเดิม)
1129			391064101084 (ก)	เจ้าพนักงานธุรการ	ปง./ชง.	391064101083 (ก)	เจ้าพนักงานธุรการ	ปง./ชง.	-	-	-	(ว่างเดิม)
1130	นางสาวระพีพรรณ แผงทอง	ส.บ.สาธารณสุขศาสตรบัณฑิต	391064601057 (ก)	เจ้าพนักงานสาธารณสุข	ปง./ชง.	391064601066 (ก)	เจ้าพนักงานสาธารณสุข	ปง./ชง.	-	-	-	
1131			391063602177 (ก)	พยาบาลวิชาชีพ	ปก./ชก.	391063602180 (ก)	พยาบาลวิชาชีพ	ปก./ชก.	-	-	-	(ว่างเดิม)
1132			391064609050 (ก)	เจ้าพนักงานทันตสาธารณสุข	ปง./ชง.	391064609049 (ก)	เจ้าพนักงานทันตสาธารณสุข	ปง./ชง.	-	-	-	(ว่างเดิม)
1133			391063602178 (ก)	พยาบาลวิชาชีพ	ปก./ชก.	391063602181 (ก)	พยาบาลวิชาชีพ	ปก./ชก.	-	-	-	(ว่างเดิม)
1134			391063602179 (ก)	พยาบาลวิชาชีพ	ปก./ชก.	391063602182 (ก)	พยาบาลวิชาชีพ	ปก./ชก.	-	-	-	(ว่างเดิม)
1135			391063601193 (ก)	นักวิชาการสาธารณสุข	ปก./ชก.	391063601192 (ก)	นักวิชาการสาธารณสุข	ปก./ชก.	-	-	-	(ว่างเดิม)
1136			391063605051 (ก)	แพทย์แผนไทย	ปก./ชก.	391063605050 (ก)	แพทย์แผนไทย	ปก./ชก.	-	-	-	(ว่างเดิม)
1137			391063612032 (ก)	เภสัชกร	ปก./ชก.	391063612022 (ก)	เภสัชกร	ปก./ชก.	-	-	-	(ว่างเดิม)

ที่	ชื่อ-สกุล	คุณวุฒิการศึกษา	กรอบอัตราเก่าเดิม			กรอบอัตรากำลังใหม่			เงินเดือน	เงินประจำตำแหน่ง		หมายเหตุ
			เลขที่ตำแหน่ง	ตำแหน่ง	ระดับ	เลขที่ตำแหน่ง	ตำแหน่ง	ระดับ		เงินประจำตำแหน่ง	เงินค่าตอบแทน/ เงินเพิ่มอื่นๆ	
59. โรงพยาบาลส่งเสริมสุขภาพตำบลวังขอน ตำบลตาดกลอย อำเภอหล่มเก่า จังหวัดเพชรบูรณ์												
1138			391063601194 (ถ)	นักวิชาการสาธารณสุข	ปก./ชก.	391063601193 (ถ)	นักวิชาการสาธารณสุข	ปก./ชก.	-	-	-	(ว่างเดิม)
1139	นายพิทักษ์ อินบัวทอง	วท.บ.สาธารณสุขศาสตรบัณฑิต	391064601058 (ถ)	เจ้าพนักงานสาธารณสุข	ปง./ชง.	391064601067 (ถ)	เจ้าพนักงานสาธารณสุข	ปง./ชง.	-	-	-	
1140			391064201065 (ถ)	เจ้าพนักงานการเงินและบัญชี	ปง./ชง.	391064201065 (ถ)	เจ้าพนักงานการเงินและบัญชี	ปง./ชง.	-	-	-	(ว่างเดิม)
1141			391063602180 (ถ)	พยาบาลวิชาชีพ	ปก./ชก.	391063602183 (ถ)	พยาบาลวิชาชีพ	ปก./ชก.	-	-	-	(ว่างเดิม)
1142			391064609051 (ถ)	เจ้าพนักงานทันตสาธารณสุข	ปง./ชง.	391064609050 (ถ)	เจ้าพนักงานทันตสาธารณสุข	ปง./ชง.	-	-	-	(ว่างเดิม)
1143	นางสาวนลินรัตน์ กุลเกลี้ยง	พย.บ.พยาบาลศาสตรบัณฑิต	391063602181 (ถ)	พยาบาลวิชาชีพ	ปก./ชก.	391063602184 (ถ)	พยาบาลวิชาชีพ	ปก./ชก.	-	-	-	
1144	นางสาวบัวหลั่น ศรีจำปา	วท.บ.สาธารณสุขชุมชน	391064601059 (ถ)	เจ้าพนักงานสาธารณสุข	ปง./ชง.	391064601068 (ถ)	เจ้าพนักงานสาธารณสุข	ปง./ชง.	-	-	-	
60. โรงพยาบาลส่งเสริมสุขภาพตำบลหินขาว ตำบลหินขาว อำเภอหล่มเก่า จังหวัดเพชรบูรณ์												
1145	นางสังวาล แก้วเขียว	ส.บ.สาธารณสุขศาสตรบัณฑิต	391063601195 (ถ)	นักวิชาการสาธารณสุข	ปก./ชก.	391063601194 (ถ)	นักวิชาการสาธารณสุข	ปก./ชก.	-	-	-	
1146	นางสาวมณฑิตา ทองเพชร	ส.บ.สาธารณสุขศาสตรบัณฑิต	391063601196 (ถ)	นักวิชาการสาธารณสุข	ปก./ชก.	391063601195 (ถ)	นักวิชาการสาธารณสุข	ปก./ชก.	-	-	-	
1147			391064201066 (ถ)	เจ้าพนักงานการเงินและบัญชี	ปง./ชง.	391064201066 (ถ)	เจ้าพนักงานการเงินและบัญชี	ปง./ชง.	-	-	-	(ว่างเดิม)
1148	นางเกศสุดา บุญจอม		391063602182 (ถ)	พยาบาลวิชาชีพ	ปก./ชก.	391063602185 (ถ)	พยาบาลวิชาชีพ	ปก./ชก.	-	-	-	
1149	นางสาวณัฐธิมาชนัน ตีหา	วท.บ.สาธารณสุขศาสตร์	391064609052 (ถ)	เจ้าพนักงานทันตสาธารณสุข	ปง./ชง.	391064609051 (ถ)	เจ้าพนักงานทันตสาธารณสุข	ปง./ชง.	-	-	-	
1150	นางวันเพ็ญ เพชรภา	พย.บ.พยาบาลศาสตรบัณฑิต	391063602183 (ถ)	พยาบาลวิชาชีพ	ปก./ชก.	391063602186 (ถ)	พยาบาลวิชาชีพ	ปก./ชก.	-	-	-	
1151	นางสาวภาวิณี โคดา	ส.บ.สาธารณสุขศาสตรบัณฑิต	391064601060 (ถ)	เจ้าพนักงานสาธารณสุข	ปง./ชง.	391064601069 (ถ)	เจ้าพนักงานสาธารณสุข	ปง./ชง.	-	-	-	
61. โรงพยาบาลส่งเสริมสุขภาพตำบลท่าผู่ ตำบลหินขาว อำเภอหล่มเก่า จังหวัดเพชรบูรณ์												
1152			391063601197 (ถ)	นักวิชาการสาธารณสุข	ปก./ชก.	391063601196 (ถ)	นักวิชาการสาธารณสุข	ปก./ชก.	-	-	-	(ว่างเดิม)
1153	นายชาญชัย หลวงชั้น		391063601198 (ถ)	นักวิชาการสาธารณสุข	ปก./ชก.	391063601197 (ถ)	นักวิชาการสาธารณสุข	ปก./ชก.	-	-	-	
1154			391064201067 (ถ)	เจ้าพนักงานการเงินและบัญชี	ปง./ชง.	391064201067 (ถ)	เจ้าพนักงานการเงินและบัญชี	ปง./ชง.	-	-	-	(ว่างเดิม)
1155	นางสาวอรอุมา จันขาน	ส.บ.สาธารณสุขศาสตรบัณฑิต	391064601061 (ถ)	เจ้าพนักงานสาธารณสุข	ปง./ชง.	391064601070 (ถ)	เจ้าพนักงานสาธารณสุข	ปง./ชง.	-	-	-	
1156			391063602184 (ถ)	พยาบาลวิชาชีพ	ปก./ชก.	391063602187 (ถ)	พยาบาลวิชาชีพ	ปก./ชก.	-	-	-	(ว่างเดิม)
1157	นางทองใหม่ หลวงชั้น	พย.บ.พยาบาลศาสตรบัณฑิต	391063602185 (ถ)	พยาบาลวิชาชีพ	ปก./ชก.	391063602188 (ถ)	พยาบาลวิชาชีพ	ปก./ชก.	-	-	-	
1158			391063601199 (ถ)	นักวิชาการสาธารณสุข	ปก./ชก.	391063601198 (ถ)	นักวิชาการสาธารณสุข	ปก./ชก.	-	-	-	(ว่างเดิม)

ที่	ชื่อ-สกุล	คุณวุฒิการศึกษา	กรอบอัตราเก่าเดิม			กรอบอัตรากำลังใหม่			เงินเดือน	เงินประจำตำแหน่ง		หมายเหตุ
			เลขที่ตำแหน่ง	ตำแหน่ง	ระดับ	เลขที่ตำแหน่ง	ตำแหน่ง	ระดับ		เงินประจำตำแหน่ง	เงินค่าตอบแทน/ เงินเพิ่มอื่นๆ	
	62. โรงพยาบาลส่งเสริมสุขภาพตำบลหนองยาว ตำบลหินขาว อำเภอหล่มเก่า จังหวัดเพชรบูรณ์											
1159	นายอนุชา นารี	ส.บ.บริหารสาธารณสุข	391063601200 (ถ)	นักวิชาการสาธารณสุข	ปก./ชก.	391063601199 (ถ)	นักวิชาการสาธารณสุข	ปก./ชก.	-	-	-	
1160			391063601201 (ถ)	นักวิชาการสาธารณสุข	ปก./ชก.	391063601200 (ถ)	นักวิชาการสาธารณสุข	ปก./ชก.	-	-	-	(ว่างเดิม)
1161			391064201068 (ถ)	เจ้าพนักงานการเงินและบัญชี	ปง./ชง.	391064201068 (ถ)	เจ้าพนักงานการเงินและบัญชี	ปง./ชง.	-	-	-	(ว่างเดิม)
1162			391064101085 (ถ)	เจ้าพนักงานธุรการ	ปง./ชง.	391064101084 (ถ)	เจ้าพนักงานธุรการ	ปง./ชง.	-	-	-	(ว่างเดิม)
1163	นางสาวศุภลักษณ์ พรหมรอด	ส.บ.สาธารณสุขศาสตรบัณฑิต	391064601062 (ถ)	เจ้าพนักงานสาธารณสุข	ปง./ชง.	391064601071 (ถ)	เจ้าพนักงานสาธารณสุข	ปง./ชง.	-	-	-	
1164			391063602186 (ถ)	พยาบาลวิชาชีพ	ปก./ชก.	391063602189 (ถ)	พยาบาลวิชาชีพ	ปก./ชก.	-	-	-	(ว่างเดิม)
1165	นางสาวผกาภาศ ฤทธิ์งาม	ส.บ.สาธารณสุขศาสตรบัณฑิต	391064609053 (ถ)	เจ้าพนักงานทันตสาธารณสุข	ปง./ชง.	391064609052 (ถ)	เจ้าพนักงานทันตสาธารณสุข	ปง./ชง.	-	-	-	
1166	นางสงกรานต์ นารี		391063602187 (ถ)	พยาบาลวิชาชีพ	ปก./ชก.	391063602190 (ถ)	พยาบาลวิชาชีพ	ปก./ชก.	-	-	-	
1167			391063602188 (ถ)	พยาบาลวิชาชีพ	ปก./ชก.	391063602191 (ถ)	พยาบาลวิชาชีพ	ปก./ชก.	-	-	-	(ว่างเดิม)
1168	นายหัสติน ถิ่นลำปาง	ส.บ.สาธารณสุขศาสตรบัณฑิต	391064601063 (ถ)	เจ้าพนักงานสาธารณสุข	ปง./ชง.	391064601072 (ถ)	เจ้าพนักงานสาธารณสุข	ปง./ชง.	-	-	-	
1169			391063605052 (ถ)	แพทย์แผนไทย	ปก./ชก.	391063605051 (ถ)	แพทย์แผนไทย	ปก./ชก.	-	-	-	(ว่างเดิม)
1170			391063612033 (ถ)	เภสัชกร	ปก./ชก.	391063612023 (ถ)	เภสัชกร	ปก./ชก.	-	-	-	(ว่างเดิม)

๑๒. แนวทางการพัฒนาข้าราชการ ข้าราชการครู บุคลากรทางการศึกษา ลูกจ้างประจำ และพนักงานจ้างขององค์การบริหารส่วนจังหวัดเพชรบูรณ์

องค์การบริหารส่วนจังหวัดเพชรบูรณ์ ได้กำหนดแนวทางการพัฒนาข้าราชการ ข้าราชการครู บุคลากรทางการศึกษา ลูกจ้าง และพนักงานจ้าง ทุกประเภทตำแหน่ง ทุกสายงาน และทุกระดับ ให้ได้มีโอกาสได้รับการพัฒนาเพื่อเพิ่มพูนความรู้ ทักษะทัศนคติที่ดี มีคุณธรรมและจริยธรรม อันจะทำให้การปฏิบัติหน้าที่ของข้าราชการ ข้าราชการครู บุคลากรทางการศึกษา ลูกจ้างประจำ และพนักงานจ้างเป็นไปอย่างมีประสิทธิภาพ ประสิทธิผล โดยจัดทำแผนพัฒนาข้าราชการ ข้าราชการครู บุคลากรทางการศึกษา ลูกจ้างประจำ และพนักงานจ้างตามที่กฎหมายกำหนดมีระยะเวลา ๓ ปี สอดคล้องกับระยะเวลาของแผนอัตรากำลัง ๓ ปี

ทางการพัฒนาข้าราชการ ข้าราชการครู บุคลากรทางการศึกษา ลูกจ้าง และพนักงานจ้างนอกจากจะพัฒนาด้านความรู้ทั่วไปในการปฏิบัติงาน ด้านความรู้และทักษะเฉพาะของงานในแต่ละตำแหน่ง ด้านการบริการ ด้านคุณสมบัติส่วนตัว ด้านคุณธรรมและจริยธรรมแล้ว องค์การบริหารส่วนจังหวัดต้องตระหนักถึงการพัฒนาตามนโยบายของรัฐบาล จังหวัดประกอบด้วย เช่น การพัฒนาทักษะด้านดิจิทัลของข้าราชการ ข้าราชการครู บุคลากรทางการศึกษา ลูกจ้าง และพนักงานจ้าง เพื่อปรับเปลี่ยนเป็นรัฐบาลดิจิทัล ตามมติคณะรัฐมนตรีในการประชุมเมื่อวันที่ ๒๖ กันยายน ๒๕๖๐ และแผนรัฐบาลดิจิทัลของประเทศไทย พ.ศ.๒๕๖๖ – ๒๕๗๐ ดังนั้น องค์การบริหารส่วนจังหวัด จึงจำเป็นต้องพัฒนาระบบราชการส่วนท้องถิ่นไปสู่การขับเคลื่อนรัฐบาลดิจิทัลเช่นกัน โดยกำหนดแนวทางการพัฒนาบุคลากรเพื่อส่งเสริมการทำงาน โดยยึดหลักธรรมาภิบาล เพื่อประโยชน์สุขของประชาชนเป็นหลัก กล่าวคือ

๑. เป็นองค์กรที่เปิดกว้างและเชื่อมโยงกัน ต้องมีความเปิดเผยโปร่งใสในการทำงาน โดยบุคคลภายนอกสามารถเข้าถึงข้อมูลข่าวสารของทางราชการหรือมีการแบ่งปันข้อมูลซึ่งกันและกัน และสามารถเข้ามาตรวจสอบการทำงานได้ ตลอดจนเปิดกว้างให้กลไกหรือภาคส่วนอื่น ๆ เช่น ภาคเอกชน ภาคประชาสังคม ได้เข้ามามีส่วนร่วมและโอนถ่ายภารกิจที่ภาครัฐไม่ควรดำเนินการเองออกไปให้แก่ภาคส่วนอื่น ๆ เป็นผู้รับผิดชอบดำเนินการแทน โดยการจัดระเบียบความสัมพันธ์ในเชิงโครงสร้างให้สอดคล้องกับการทำงานในแนวระนาบในลักษณะของเครือข่ายมากกว่าตามสายการบังคับบัญชาในแนวดิ่ง ขณะเดียวกันก็ยังคงเชื่อมโยงการทำงานภายในภาครัฐด้วยกันเองให้มีเอกภาพและสอดคล้องประสานกัน ไม่ว่าจะบริหารราชการส่วนกลาง ส่วนภูมิภาคและส่วนท้องถิ่นด้วยตนเอง

๒. ยึดประชาชนเป็นศูนย์กลาง ต้องทำงานในเชิงรุกและมองไปข้างหน้า โดยตั้งคำถามกับตนเองเสมอว่าประชาชนจะได้อะไร มุ่งเน้นแก้ไขปัญหาความต้องการและตอบสนองความต้องการของประชาชน โดยไม่ต้องรอให้ประชาชนเข้ามาติดต่อขอรับบริการหรือร้องขอความช่วยเหลือจากองค์กรปกครองส่วนท้องถิ่น รวมทั้งใช้ประโยชน์จากข้อมูลของทางราชการและระบบดิจิทัลสมัยใหม่ในการจัดบริการสาธารณะที่ตรงกับความต้องการของประชาชน พร้อมทั้งอำนวยความสะดวกโดยมีการเชื่อมโยงกันเองของทุกส่วนราชการ เพื่อให้บริการต่าง ๆ สามารถเสร็จสิ้นในจุดเดียว ประชาชนสามารถเรียกใช้บริการขององค์กรปกครองส่วนท้องถิ่นได้ตลอดเวลาตามความต้องการของตนเองและผ่านการติดต่อได้หลายช่องทางผสมผสานกัน ไม่ว่าจะติดต่อมาด้วยตนเอง อินเทอร์เน็ต เว็บไซต์ โซเชียลมีเดีย หรือแอปพลิเคชันทางโทรศัพท์มือถือ เป็นต้น

๓. องค์กรที่มีขีดสมรรถนะสูงและทันสมัย ต้องทำงานอย่างเตรียมการณไว้ล่วงหน้า มีการวิเคราะห์ความเสี่ยง สร้างนวัตกรรมหรือความคิดริเริ่มและประยุกต์องค์ความรู้ในแบบสหสาขาวิชาเข้ามาใช้ในการตอบโต้กับโลกแห่งการเปลี่ยนแปลงอย่างฉับพลัน เพื่อสร้างคุณค่า มีความยืดหยุ่น และความสามารถในการตอบสนองกับสถานการณ์ต่าง ๆ ได้อย่างทันเวลา ตลอดจนเป็นองค์กรที่มีขีดสมรรถนะสูง และปรับตัวเข้าสู่สภาพความเป็นสำนักงานสมัยใหม่ รวมทั้งทำให้บุคลากรมีความผูกพันต่อการปฏิบัติราชการและปฏิบัติหน้าที่ได้อย่างเหมาะสมกับบทบาทของตน

๔. การกำหนดแนวทางการพัฒนาทักษะด้านดิจิทัล

ให้ถือปฏิบัติตามหนังสือสำนักงาน ก.พ. ที่ นร ๐๐๑๓.๔/๔๒ ลงวันที่ ๕ พฤษภาคม ๒๕๖๓ เรื่อง เครื่องมือสำรวจทักษะด้านดิจิทัลของข้าราชการและบุคลากรภาครัฐด้วยตนเอง (Digital Government Skill Self-Assessment) โดยให้องค์กรปกครองส่วนท้องถิ่นใช้เป็นแนวทางการพัฒนาทักษะด้านดิจิทัลของข้าราชการและบุคลากรภาครัฐเพื่อปรับเปลี่ยนเป็นรัฐบาลดิจิทัล ตามมติคณะรัฐมนตรีในการประชุมเมื่อวันที่ ๒๖ กันยายน ๒๕๖๐

ทั้งนี้ วิธีการพัฒนาอาจใช้วิธีการใด วิธีการหนึ่งหรือหลายวิธีก็ได้ตามความจำเป็นและความเหมาะสม เช่น

๑. การปฐมนิเทศ
๒. การฝึกอบรม
๓. การศึกษาหรือดูงาน
๔. การประชุมเชิงปฏิบัติการหรือการสัมมนา
๕. การสอนงาน การให้คำปรึกษาหรือวิธีการอย่างหนึ่งอย่างใดตามความเหมาะสม

สำหรับระยะเวลาการดำเนินการพัฒนาข้าราชการองค์การบริหารส่วนจังหวัด ต้องกำหนดให้เหมาะสมกับกลุ่มเป้าหมายที่เข้ารับการพัฒนา วิธีการพัฒนา และหลักสูตรการพัฒนาแต่ละหลักสูตร ทั้งนี้ ข้าราชการ ข้าราชการครู บุคลากรทางการศึกษา ลูกจ้างประจำ และพนักงานจ้างองค์การบริหารส่วนจังหวัดเพชรบูรณ์ จะต้องได้รับการพัฒนาตามหลักสูตรให้ครอบคลุมในแต่ละตำแหน่ง โดยต้องได้รับการพัฒนาในหลักสูตรใดหรือหลายหลักสูตร ดังนี้

๑. หลักสูตรความรู้พื้นฐานในการปฏิบัติราชการ
๒. หลักสูตรการพัฒนาเกี่ยวกับงานในหน้าที่รับผิดชอบ
๓. หลักสูตรความรู้และทักษะเฉพาะของงานในแต่ละตำแหน่ง
๔. หลักสูตรด้านการบริหาร
๕. หลักสูตรด้านคุณธรรมและจริยธรรม

**๑๓. ประกาศคุณธรรม จริยธรรมของข้าราชการ ข้าราชการครู บุคลากรทางการศึกษา
ลูกจ้างประจำ และพนักงานจ้างขององค์การบริหารส่วนจังหวัดเพชรบูรณ์**

ข้าราชการ ข้าราชการครู บุคลากรทางการศึกษา ลูกจ้างประจำและพนักงานจ้างขององค์การบริหารส่วนจังหวัดเพชรบูรณ์ทุกคน มีหน้าที่ดำเนินการให้เป็นไปตามกฎหมาย เพื่อรักษาประโยชน์ส่วนรวมเป็นกลางทางการเมือง อำนวยความสะดวกและให้บริการแก่ประชาชนตามหลักธรรมาภิบาล โดยจะต้องยึดมั่นในค่านิยมหลักของมาตรฐาน จริยธรรม ดังนี้

๑. การยึดมั่นในคุณธรรมและจริยธรรม
 ๒. การมีจิตสำนึกที่ดี ซื่อสัตย์ สุจริต และรับผิดชอบ
 ๓. การยึดถือประโยชน์ของประเทศชาติเหนือกว่าประโยชน์ส่วนตน และไม่มีผลประโยชน์ทับซ้อน
 ๔. การยืนหยัดทำในสิ่งที่ถูกต้อง เป็นธรรม และถูกกฎหมาย
 ๕. การให้บริการแก่ประชาชนด้วยความรวดเร็ว มีอัธยาศัย และไม่เลือกปฏิบัติ
 ๖. การให้ข้อมูลข่าวสารแก่ประชาชนอย่างครบถ้วน ถูกต้อง และไม่บิดเบือนข้อเท็จจริง
 ๗. การมุ่งผลสัมฤทธิ์ของงาน รักษามาตรฐาน มีคุณภาพโปร่งใส และตรวจสอบได้
 ๘. การยึดมั่นในระบอบประชาธิปไตยอันมีพระมหากษัตริย์ทรงเป็นประมุข
 ๙. การยึดมั่นในหลักจรรยาวิชาชีพขององค์กร
- ทั้งนี้ การฝ่าฝืนหรือไม่ปฏิบัติตามมาตรฐานทางจริยธรรม ให้ถือว่าเป็นการกระทำผิดทางวินัย

