



เอกสารสอบราคาจ้าง
เลขที่ 35 /2558

ประกาศองค์การบริหารส่วนจังหวัดเพชรบูรณ์
เรื่อง สอบราคาจ้างทำเครื่องแต่งกายของนักเรียนโรงเรียนองค์การบริหารส่วนจังหวัดเพชรบูรณ์ (วังชมภูวิทยาคม)

ด้วยองค์การบริหารส่วนจังหวัดเพชรบูรณ์ มีความประสงค์จะสอบราคาจ้างทำเครื่องแต่งกายของนักเรียนโรงเรียนองค์การบริหารส่วนจังหวัดเพชรบูรณ์ (วังชมภูวิทยาคม) จำนวน 5 รายการ ดังนี้

1. เสื้อพลานามัยสีชมพู จำนวน 1,000 ตัว
2. เสื้อกีฬาสี จำนวน 1,000 ตัว
3. เสื้อท้องถิ่น จำนวน 1,000 ตัว
4. กางเกงวอร์ม จำนวน 1,000 ตัว
5. ชุดการแสดง จำนวน 6 ชุด

(รายละเอียดและคุณลักษณะแนบท้าย)

งบประมาณในการดำเนินงาน จำนวนเงิน 848,000.- บาท (-แปดแสนสี่หมื่นแปดพันบาทถ้วน-)

ผู้มีสิทธิเสนอราคาจะต้องมีคุณสมบัติ ดังต่อไปนี้

1. เป็นนิติบุคคลหรือบุคคลธรรมดา เป็นผู้มีอาชีพรับจ้างงานที่สอบราคาจ้าง
2. ผู้เสนอราคาต้องไม่เป็นผู้ที่ถูกระบุชื่อไว้ในบัญชีรายชื่อผู้ทำงานของทางราชการ หรือของหน่วยการบริหารราชการส่วนท้องถิ่น และได้แจ้งเวียนชื่อแล้ว หรือไม่เป็นผู้ที่ได้รับผลของการสั่งให้นิติบุคคลหรือบุคคลอื่นเป็นผู้ทำงานตามระเบียบของทางราชการ หรือห้ามติดต่อ หรือห้ามเข้าเสนอราคากับ “องค์การบริหารส่วนจังหวัด”
3. ผู้เสนอราคาต้องไม่เป็นผู้ได้รับเอกสิทธิ์หรือความคุ้มกัน ซึ่งอาจปฏิเสธไม่ยอมขึ้นศาลไทย เว้นแต่รัฐบาลของผู้เสนอราคาได้มีคำสั่งให้สละสิทธิ์และความคุ้มกันเช่นว่านั้น
4. ผู้เสนอราคาต้องไม่เป็นผู้มีผลประโยชน์ร่วมกันกับผู้เสนอราคารายอื่น ณ วันประกาศสอบราคา หรือไม่เป็นผู้กระทำการอันเป็นการขัดขวางการแข่งขันราคาอย่างเป็นธรรม ในการสอบราคาจ้างครั้งนี้
5. บุคคลหรือนิติบุคคลที่จะเข้าเป็นคู่สัญญาต้องไม่อยู่ในฐานะเป็นผู้ไม่แสดงบัญชีรายรับรายจ่าย หรือแสดงบัญชีรายรับรายจ่ายไม่ถูกต้องครบถ้วนในสาระสำคัญ
6. บุคคลหรือนิติบุคคลที่จะเป็นคู่สัญญากับหน่วยงานของรัฐ ซึ่งได้ดำเนินการจัดซื้อจัดจ้างด้วยระบบอิเล็กทรอนิกส์ (e-Government Procurement:e-GP) ต้องลงทะเบียนในระบบอิเล็กทรอนิกส์ของกรมบัญชีกลางที่เว็บไซต์ศูนย์ข้อมูลจัดซื้อจัดจ้างภาครัฐ
7. คู่สัญญาต้องรับและจ่ายเงินผ่านบัญชีธนาคาร เว้นแต่การจ่ายเงินแต่ละครั้งมีมูลค่าไม่เกินสามหมื่นบาท คู่สัญญาอาจจ่ายเป็นเงินสดก็ได้

กำหนดยื่นของสอบราคา ในวันที่ 24 มี.ค. 2558 ถึงวันที่ 8 เม.ย. 2558

ระหว่างเวลา 08.30 น. ถึงเวลา 16.30 น. ได้ที่ฝ่ายจัดหาพัสดุ กองพัสดุและทรัพย์สิน องค์การบริหารส่วนจังหวัดเพชรบูรณ์ และในวันที่ 9 เม.ย. 2558 ระหว่างเวลา 08.30 น. ถึงเวลา 16.30 น. ณ สถานที่กลางรับ-เปิดซองศูนย์ราชการจังหวัดเพชรบูรณ์

/กำหนด...

กำหนดเปิดซองใบเสนอราคา ในวันที่ **10 เม.ย. 2558** ณ สถานที่กลางรับ - เปิด
ของศูนย์ราชการจังหวัดเพชรบูรณ์ ตั้งแต่เวลา 10.00 น. เป็นต้นไป

ผู้สนใจติดต่อขอซื้อเอกสารสอบราคา ในราคาชุดละ 200.- บาท ได้ที่ฝ่ายจัดหาพัสดุ
กองพัสดุและทรัพย์สิน องค์การบริหารส่วนจังหวัดเพชรบูรณ์ ระหว่างวันที่ **24 มี.ค. 2558**
ถึงวันที่ **8 เม.ย. 2558** ระหว่างเวลา 08.30 น. ถึงเวลา 16.30 น. ในวันและเวลาราชการ หรือสอบถาม
ทางโทรศัพท์หมายเลข 0-5672-1849 หรือดูรายละเอียดได้ทางเว็บไซต์ www.gprocurement.go.th ของ
กรมบัญชีกลางหรือทางเว็บไซต์ www.thaimallplaza.com ของสำนักงานส่งเสริมการปกครองท้องถิ่นจังหวัด
เพชรบูรณ์ หรือทางเว็บไซต์ www.phetchabunpao.go.th ขององค์การบริหารส่วนจังหวัดเพชรบูรณ์

ประกาศ ณ วันที่ **24 มี.ค. 2558**



(นายสมศักดิ์ อนรรฆพันธ์)
รองนายกองค์การบริหารส่วนจังหวัด เพชรบูรณ์
นายกองค์การบริหารส่วนจังหวัดเพชรบูรณ์

ราคากลางการจัดจ้าง

1.ชื่อโครงการ จ้างทำเครื่องแต่งกายของนักเรียนโรงเรียนองค์การบริหารส่วนจังหวัดเพชรบูรณ์ (วังชมภูวิทยาคม)

หน่วยงานเจ้าของโครงการ โรงเรียนองค์การบริหารส่วนจังหวัดเพชรบูรณ์ (วังชมภูวิทยาคม)

2.วงเงินงบประมาณที่ได้รับจัดสรร 850,000.- บาท (-แปดแสนห้าหมื่นบาทถ้วน-)

3.วันที่กำหนดราคากลาง 13 มีนาคม 2558

เป็นเงิน 848,000.- บาท (-แปดแสนสี่หมื่นแปดพันบาทถ้วน-)

ลำดับ ที่	รายการ	ราคา/หน่วย (บาท)	รวมเงิน (บาท)
1	เสื้อพลานามัยสีชมพู 1,000 ตัว	200.-	200,000.-
2	เสื้อกีฬาสี 1,000 ตัว	200.-	200,000.-
3	เสื้อท้องถิ่น 1,000 ตัว	200.-	200,000.-
4	กางเกงวอร์ม 1,000 ตัว	200.-	200,000.-
5	ชุดการแสดง 6 ชุด	8,000.-	48,000.-
	รวม		848,000.-

4. แหล่งที่มาของราคากลาง

-ร้านศิริโชค

5.รายชื่อเจ้าหน้าที่กำหนดราคากลาง/สืบราคา

-นางสาวนันทน์ภัส บุญยอด

-นางสาวชฎานิช คงศรีไพร

-นายสมชาย สายมี

รายละเอียดเครื่องแต่งกาย

๑. เสื้อพลาณามัยสีชมพู	จำนวน	๑,๐๐๐	ตัว	ประกอบด้วย
เบอร์ S	=	๒๖๖	ตัว	
เบอร์ M	=	๓๙๑	ตัว	
เบอร์ L	=	๒๑๔	ตัว	
เบอร์ XL	=	๗๐	ตัว	
เบอร์ ๒XL	=	๓๕	ตัว	
เบอร์ ๓XL	=	๑๒	ตัว	
เบอร์ ๔XL	=	๑๒	ตัว	
รวม	=	๑,๐๐๐	ตัว	

คุณลักษณะดังนี้

- ผ้า t/c ๒๑๐ เส้น สีชมพู
- แถบกั้นสีกรมท่าตรงแขนหน้าและหลัง
- กระเป๋าปักโลโก้โรงเรียน ๑ จุด
- ชายเสื้อผ่าข้าง

๒. เสื้อกีฬาสี จำนวน ๑,๐๐๐ ตัว ประกอบด้วย

สีแดง			สีฟ้า				
เบอร์ S	=	๖๕	ตัว	เบอร์ S	=	๖๕	ตัว
เบอร์ M	=	๙๕	ตัว	เบอร์ M	=	๙๐	ตัว
เบอร์ L	=	๔๕	ตัว	เบอร์ L	=	๖๕	ตัว
เบอร์ XL	=	๑๕	ตัว	เบอร์ XL	=	๑๕	ตัว
เบอร์ ๒XL	=	๑๐	ตัว	เบอร์ ๒XL	=	๘	ตัว
เบอร์ ๓XL	=	๔	ตัว	เบอร์ ๓XL	=	๔	ตัว
เบอร์ ๔XL	=	๓	ตัว	เบอร์ ๔XL	=	๔	ตัว
รวม	=	๒๓๗	ตัว	รวม	=	๒๕๑	ตัว

ลงชื่อ..... *Smy*ประธานกรรมการ

(นางชลลดา ชำนาญกิจ)

ลงชื่อ..... *dk*กรรมการ

(นางศรินทิพย์ มุกดาลอย)

ลงชื่อ..... *A. NIK*กรรมการ

(นางกนกวรรณ พรหมเศรษฐ์)

สีเขียว			สีม่วง		
เบอร์ S	=	๖๐ ตัว	เบอร์ S	=	๗๐ ตัว
เบอร์ M	=	๙๐ ตัว	เบอร์ M	=	๑๐๕ ตัว
เบอร์ L	=	๕๖ ตัว	เบอร์ L	=	๕๖ ตัว
เบอร์ XL	=	๑๕ ตัว	เบอร์ XL	=	๒๐ ตัว
เบอร์ ๒XL	=	๙ ตัว	เบอร์ ๒XL	=	๑๒ ตัว
เบอร์ ๓XL	=	๔ ตัว	เบอร์ ๓XL	=	๕ ตัว
เบอร์ ๔XL	=	๕ ตัว	เบอร์ ๔XL	=	๕ ตัว
รวม	=	๒๓๙ ตัว	รวม	=	๒๗๓ ตัว

คุณลักษณะดังนี้

- ผ้า tk แขนและปกเสื้อสีกรมท่า ตัวเสื้อตามสี (แดง , ฟ้าย , เขียว , ม่วง)
- ตรงกระเป๋าสกรีนโลโก้โรงเรียน ๑ จุด แถบปกเสื้อสีกรมท่า กว้าง ๑ ซม.

๓. เสื้อห้องถิ่น	จำนวน ๑,๐๐๐ ตัว	ประกอบด้วย
เบอร์ S	=	๒๒๓ ตัว
เบอร์ M	=	๓๙๖ ตัว
เบอร์ L	=	๑๗๖ ตัว
เบอร์ XL	=	๗๐ ตัว
เบอร์ ๒XL	=	๔๓ ตัว
เบอร์ ๓XXL	=	๓๕ ตัว
เบอร์ ๔XXXXL	=	๓๔ ตัว
เบอร์ ๖XXXXXL	=	๒๓ ตัว
รวม	=	๑,๐๐๐ ตัว

คุณลักษณะดังนี้

- ผ้า cotton ๑๐๐ เปอร์เซ็นต์อย่างดี สีไม่ตก เนื้อผ้าไม่หด
- เสื้อพื้นลายไทยสีชมพูเข้ม เข็มที่ชายเสื้อลายอาเซียน (ตามแบบที่แนบมานี้)
ปลายแขนและปกมีรูปธงอาเซียน (ตามแบบที่แนบมานี้)
- กระเป๋าสกรีนโลโก้โรงเรียน ๑ จุด ที่ขอบกระเป๋าสีเสื้อ ใช้ข้อความว่า อบจ.พช.๑
- การเย็บผ้า ต้องเย็บด้วยตะเข็บคู่

ลงชื่อ.....ประธานกรรมการ

(นางชลลดา ชำนาญกิจ)

ลงชื่อ.....กรรมการ

(นางศรินทิพย์ มุกดาลอย)

ลงชื่อ.....กรรมการ

(นางกนกวรรณ พรหมเศรษฐี)

๔. กางเกงวอร์ม จำนวน ๑,๐๐๐ ตัว ประกอบด้วย

เบอร์ S	=	๒๖๓	ตัว
เบอร์ M	=	๓๓๖	ตัว
เบอร์ L	=	๒๕๐	ตัว
เบอร์ XL	=	๘๘	ตัว
เบอร์ ๒XL	=	๔๐	ตัว
เบอร์ ๓XL	=	๑๓	ตัว
เบอร์ ๔XL	=	๑๐	ตัว
รวม	=	๑,๐๐๐	ตัว

คุณลักษณะดังนี้

- กางเกงผ้ายี่ดวอร์มเทียมสีกรมท่า
- แถบข้างสีขาว - ชมพู แถบขาว กว้างข้างละ ๑ ซม. สีชมพู กว้าง ๔ ซม. และสกรีนอักษรภาษาอังกฤษ สีขาว ดังนี้ Phetchabun provincial administrative organization โดยเรียงอักษรตามความยาวของกางเกง (ตามแบบที่แนบมานี้)
- ขาจั๊ม ๒ ข้าง
- กระเป๋าสีชิป ๒ ข้าง

๕. ชุดการแสดง จำนวน ๖ ชุด ประกอบด้วย

- ผ้ายก	ขนาด กว้าง ๘๐ เซนติเมตร ยาว ๓๖๐ เซนติเมตร	จำนวน ๖ ผืน
- สไบพริท	ขนาด กว้าง ๑๘ นิ้ว ยาว ๒.๕๐ เมตร	จำนวน ๖ ผืน
- สไบกรอง	ขนาด กว้าง ๑๘ นิ้ว ยาว ๒.๕๐ เมตร	จำนวน ๖ ผืน
- เกี้ยว	ขนาด ฐานกว้าง ๘ นิ้ว สูง ๑๒ นิ้ว	จำนวน ๖ อัน
- จอนหู	ขนาด กว้าง ๔ นิ้ว สูง ๖ นิ้ว	จำนวน ๖ คู่
- กำไรข้อมือ	ขนาด กว้าง ๒ นิ้ว ยาว ๘ นิ้ว	จำนวน ๖ คู่
- ข้อแขน	ขนาด ยาว ๑๓ นิ้ว	จำนวน ๖ คู่
- ข้อเท้า	ขนาด ยาว ๑๐ นิ้ว	จำนวน ๖ คู่
- สร้อยจี้	ขนาดตัวจี้ กว้าง ๕ นิ้ว สูง ๔ นิ้ว ตัวสร้อย ยาว ๑๘ นิ้ว	จำนวน ๖ เส้น
- สายสังวาล	ขนาด ยาว ๔๐ นิ้ว	จำนวน ๖ เส้น
- หัวเข็มขัด	ขนาด กว้าง ๖ นิ้ว สูง ๕ นิ้ว	จำนวน ๖ อัน
- เข็มขัด	ขนาด ยาว ๔๐ นิ้ว	จำนวน ๖ เส้น
รวม		จำนวน ๖ ชุด

ลงชื่อ.....ประธานกรรมการ

(นางชลลดา ชำนาญกิจ)

ลงชื่อ.....กรรมการ

(นางศรินทิพย์ มุกดาLOY)

ลงชื่อ.....กรรมการ

(นางกนกวรรณ พรหมเศรษฐ์)

รูปแบบเสื้อพลาณามัยสีชมพู

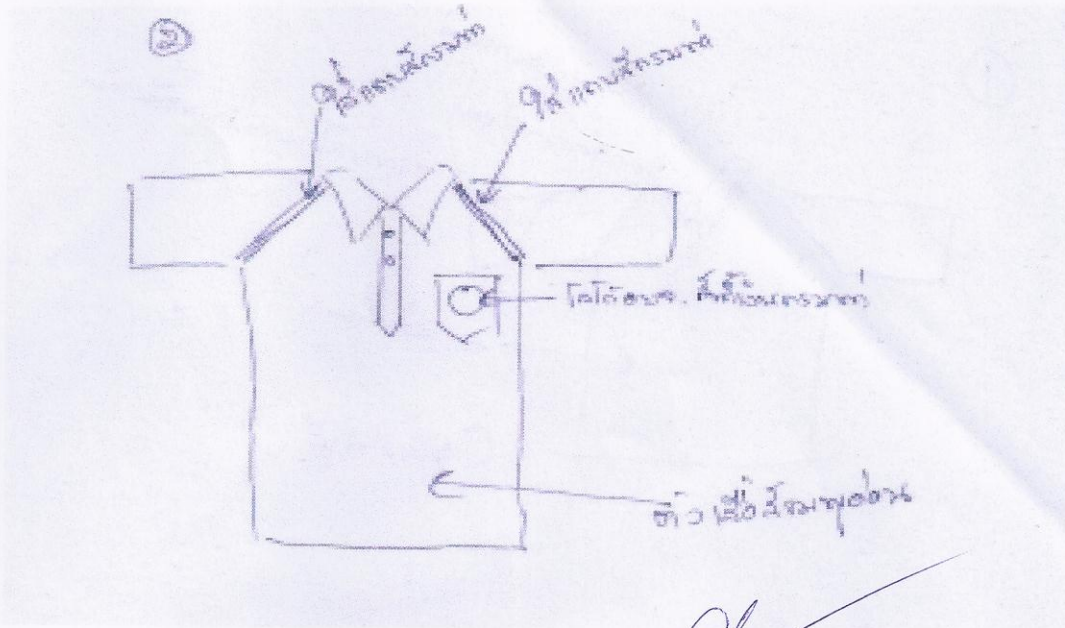

ลงชื่อ.....ประธานกรรมการ

(นางชลลดา ชำนาญกิจ)

ลงชื่อ.....กรรมการ

(นางศรินทิพย์ มุกดาลอย)

ลงชื่อ.....กรรมการ

(นางกนกวรรณ พรหมเศรษฐ์)

รูปแบบเสื้อกีฬา

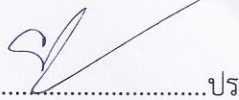

ลงชื่อ..........ประธานกรรมการ

(นางชลลดา ชำนาญกิจ)

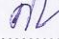
ลงชื่อ..........กรรมการ

(นางศรีนทิพย์ มุกดาลอย)

ลงชื่อ..........กรรมการ

(นางกนกวรรณ พรหมเศรษฐี)

รูปแบบกางเกงวอร์ม



Phetchabun provincial administrative organization

ลงชื่อ..........ประธานกรรมการ

(นางชลลดา ชำนาญกิจ)

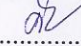
ลงชื่อ..........กรรมการ

(นางศรินทิพย์ มุกดาลอย)

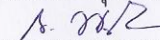
ลงชื่อ..........กรรมการ

(นางกนกวรรณ พรหมเศรณี)

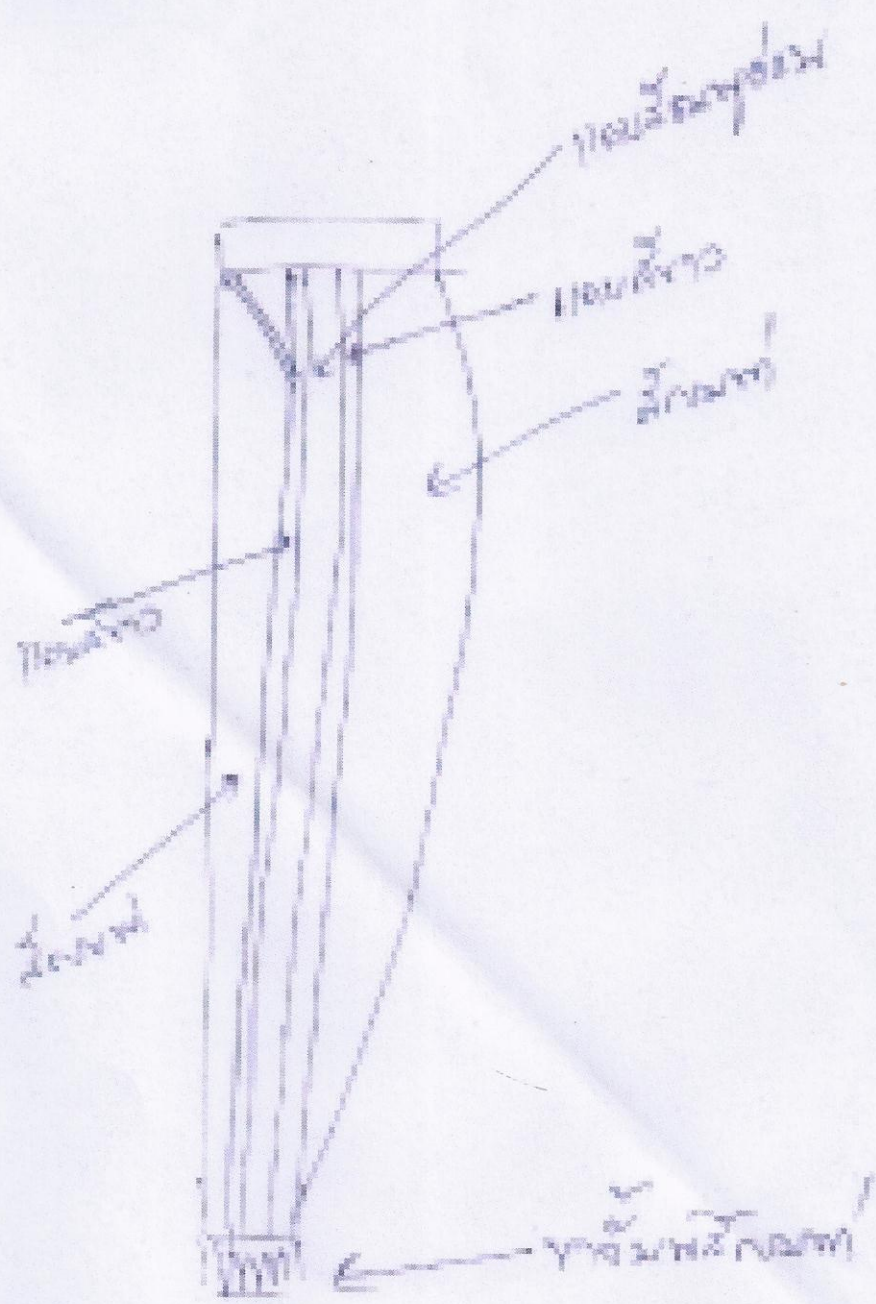

ลงชื่อ.....*[Signature]*.....ประธานกรรมการ

(นางชลลดา ชำนาญกิจ)

ลงชื่อ.....*[Signature]*.....กรรมการ

(นางศรินทิพย์ มุกดาลอย)

ลงชื่อ.....*[Signature]*.....กรรมการ

(นางกนกวรรณ พรหมเศรณี)

รูปแบบเสื้อท้องถิ่น



ลงชื่อ.....ประธานกรรมการ

(นางชลลดา ชำนาญกิจ)

ลงชื่อ.....กรรมการ

(นางศรินทิพย์ มุกดาลอย)

ลงชื่อ.....กรรมการ

(นางกนกวรรณ พรหมเศรษฐ์)

โลโก้โรงเรียนองค์การบริหารส่วนจังหวัดเพชรบูรณ์(วังชมภูวิทยาคม)



อักษรย่อโรงเรียน ใช้คำว่า อบจ.พช.๑

ลงชื่อ.....ประธานกรรมการ

(นางชลลดา ชำนาญกิจ)

ลงชื่อ.....กรรมการ

(นางศรินทิพย์ มุกดาลอย)

ลงชื่อ.....กรรมการ

(นางกนกวรรณ พรหมเศรณี)

ชุดการแสดง



ลงชื่อ.....*สม*.....ประธานกรรมการ

(นางชลลดา ชำนาญกิจ)

ลงชื่อ.....*ฉ*.....กรรมการ

(นางศรินทิพย์ มุกดาลอย)

ลงชื่อ.....*ส.ท*.....กรรมการ

(นางกนกวรรณ พรหมเศรณี)

8

รายละเอียดเครื่องแต่งกายชุดการแสดง

๑. ผ้ายก : กว้าง ๘๐ เซนติเมตร

ยาว ๓๖๐ เซนติเมตร



๒. สไบพริต : กว้าง ๑๘ นิ้ว

ยาว ๒.๕๐ เมตร



ลงชื่อ.....ประธานกรรมการ

(นางชลลดา ชำนาญกิจ)

ลงชื่อ.....กรรมการ

(นางศรินทิพย์ มุกดาลอย)

ลงชื่อ.....กรรมการ

(นางกนกวรรณ พรหมเศรณี)

๓. สไบกรอง : กว้าง ๑๘ นิ้ว
ยาว ๒.๕๐ เมตร

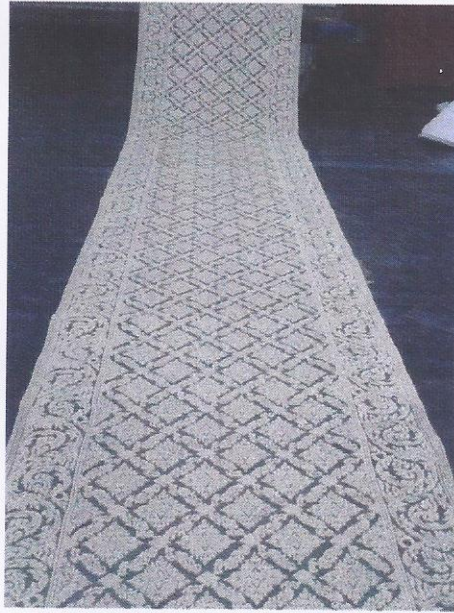

๔. เกี้ยว : ฐานกว้าง ๘ นิ้ว
สูง ๑๒ นิ้ว



ลงชื่อ.....ประธานกรรมการ

(นางชลลดา ชำนาญกิจ)

ลงชื่อ.....กรรมการ

(นางศรินทิพย์ มุกดาลอย)

ลงชื่อ.....กรรมการ

(นางกนกวรรณ พรหมเศรณี)

๕. จอนหู : กว้าง ๔ นิ้ว
สูง ๖ นิ้ว



๖. กำไรข้อมือ : กว้าง ๒ นิ้ว
ยาว ๘ นิ้ว



๗. ข้อแขน : ยาว ๑๓ นิ้ว



ลงชื่อ..........ประธานกรรมการ

(นางชลลดา ชำนาญกิจ)

ลงชื่อ..........กรรมการ

(นางศรินทิพย์ มุกดาลอย)

ลงชื่อ..........กรรมการ

(นางกนกวรรณ พรหมเศรณี)

๘. ข้อเท้า : ยาว ๑๐ นิ้ว

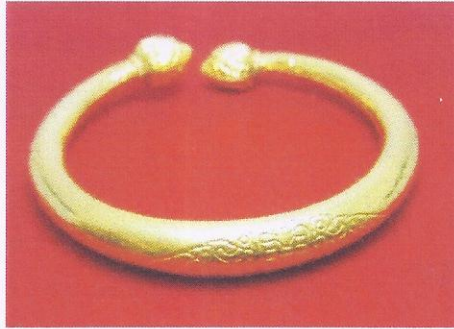

๙. สร้อยจี้ : ตัวจี้ กว้าง ๕ นิ้ว สูง ๔ นิ้ว
ตัวสร้อย ยาว ๑๘ นิ้ว

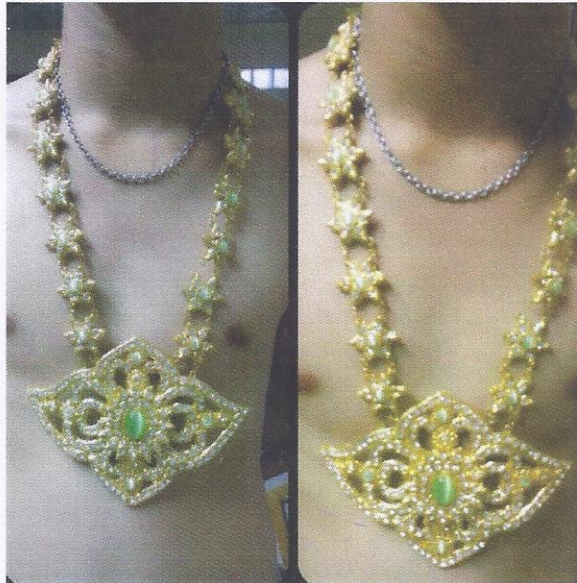

ลงชื่อ..........ประธานกรรมการ
(นางชลลดา ชำนาญกิจ)

ลงชื่อ..........กรรมการ
(นางศรินทิพย์ มุกดาลอย)

ลงชื่อ..........กรรมการ
(นางกนกวรรณ พรหมเศรณี)

๑๐. สายสังวาล : ยาว ๔๐ นิ้ว



๑๑. เข็มขัด : ยาว ๔๒ นิ้ว



ลงชื่อ.....ประธานกรรมการ

(นางชลลดา ชำนาญกิจ)

ลงชื่อ.....กรรมการ

(นางศรินทิพย์ มุกดาลอย)

ลงชื่อ.....กรรมการ

(นางกนกวรรณ พรหมเศรณี)

๑๒. หัวเข็มขัด : กว้าง ๖ นิ้ว
สูง ๕ นิ้ว

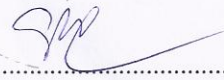

ลงชื่อ..........ประธานกรรมการ
(นางชลลดา ชำนาญกิจ)

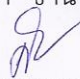
ลงชื่อ..........กรรมการ
(นางศรินทิพย์ มุกดาลอย)

ลงชื่อ..........กรรมการ
(นางกนกวรรณ พรหมเศรณี)