

แผนพัฒนาสามปีองค์การบริหารส่วนจังหวัดเพชรบูรณ์ (พ.ศ.๒๕๕๘-๒๕๖๐)



จัดทำโดย: กองแผนและงบประมาณ องค์การบริหารส่วนจังหวัดเพชรบูรณ์
โทรศัพท์/โทรสาร ๐-๕๖๗๑-๑๓๖๔
เว็บไซต์ www.phetchabunpao.go.th/plan

คำนำ

องค์การบริหารส่วนจังหวัดเพชรบูรณ์ ได้จัดทำแผนพัฒนาสามปี (พ.ศ.๒๕๕๘-๒๕๖๐) โดยถือปฏิบัติตามระเบียบกระทรวงมหาดไทย ว่าด้วยการจัดทำแผนพัฒนาขององค์กรปกครองส่วนท้องถิ่น พ.ศ.๒๕๔๘ เพื่อให้การพัฒนาท้องถิ่นสามารถแก้ไขปัญหาและตอบสนองต่อความต้องการของประชาชน ได้อย่างมีประสิทธิภาพ โดยยึดหลักการให้สอดคล้องกับแผนพัฒนาเศรษฐกิจและสังคมแห่งชาติ นโยบายของรัฐบาล ยุทธศาสตร์กลุ่มจังหวัด ยุทธศาสตร์จังหวัด นโยบายผู้บริหารองค์การบริหารส่วนจังหวัด ข้อมูลประชาคม ปัญหาความต้องการของประชาชนในท้องถิ่น และตามอำนาจหน้าที่ขององค์การบริหารส่วนจังหวัด ตามพระราชบัญญัติองค์การบริหารส่วนจังหวัด พ.ศ.๒๕๔๐ ฉบับที่ ๒ พ.ศ. ๒๕๔๒ และฉบับที่ ๓ พ.ศ.๒๕๔๖ พระราชบัญญัติกำหนดแผนและขั้นตอนการกระจายอำนาจให้แก่องค์กรปกครองส่วนท้องถิ่น พ.ศ.๒๕๔๒ ประกาศคณะกรรมการการกระจายอำนาจให้แก่องค์กรปกครองส่วนท้องถิ่น ลงวันที่ ๑๓ สิงหาคม ๒๕๔๖ และประกาศคณะกรรมการการกระจายอำนาจให้แก่องค์กรปกครองส่วนท้องถิ่น ลงวันที่ ๒๓ พฤศจิกายน ๒๕๕๒

จึงหวังเป็นอย่างยิ่งว่า แผนพัฒนาสามปีองค์การบริหารส่วนจังหวัดเพชรบูรณ์ (พ.ศ.๒๕๕๘-๒๕๖๐) จะมีประโยชน์อย่างยิ่งต่อการพัฒนาท้องถิ่นให้มีความเจริญก้าวหน้าต่อไป

องค์การบริหารส่วนจังหวัดเพชรบูรณ์

สารบัญ

เรื่อง	หน้า
ส่วนที่ ๑ บทนำ	๑-๒
ลักษณะของแผนพัฒนาสามปี	
วัตถุประสงค์ของการจัดทำแผนพัฒนาสามปี	
ขั้นตอนการจัดทำแผนพัฒนาสามปี	
ประโยชน์ของการจัดทำแผนพัฒนาสามปี	
ส่วนที่ ๒ สภาพทั่วไปและข้อมูลพื้นฐานของท้องถิ่น	๓-๓๕
สภาพทั่วไปของจังหวัดเพชรบูรณ์	
ด้านการเมืองและการบริหารขององค์การบริหารส่วนจังหวัดเพชรบูรณ์	
ศักยภาพขององค์การบริหารส่วนจังหวัดเพชรบูรณ์	
ภารกิจที่ได้รับ การถ่ายโอนขององค์การบริหารส่วนจังหวัดเพชรบูรณ์	
ส่วนที่ ๓ สรุปผลการพัฒนาท้องถิ่นในปีที่ผ่านมา	๓๖-๔๒
การสรุปสถานการณ์การพัฒนา	
การวิเคราะห์สภาพแวดล้อมและศักยภาพ (SWOT)	
การประเมินผลการนำแผนพัฒนาไปปฏิบัติในเชิงปริมาณ	
การประเมินผลการนำแผนพัฒนาไปปฏิบัติในเชิงคุณภาพ	
ส่วนที่ ๔ ยุทธศาสตร์และแนวทางการพัฒนาในช่วงสามปี	๔๓-๕๘
วิสัยทัศน์ ยุทธศาสตร์และแนวทางการพัฒนาขององค์การบริหารส่วนจังหวัดเพชรบูรณ์	
ความเชื่อมโยงของยุทธศาสตร์การพัฒนาขององค์การบริหารส่วนจังหวัดเพชรบูรณ์	
แผนที่ยุทธศาสตร์การพัฒนาขององค์การบริหารส่วนจังหวัดเพชรบูรณ์	
ส่วนที่ ๕ การนำแผนพัฒนาไปสู่การปฏิบัติ	๕๙-๓๓๓
ผ ๐๑ บัญชีโครงการพัฒนา	
ผ ๐๓ บัญชีสรุปโครงการพัฒนา	
ภาคผนวก	
ก ประกาศแผนพัฒนาสามปี	
ข รูปแผนที่ตามแผนพัฒนาท้องถิ่น	
ค การประเมินคุณภาพของแผน	
ง ภารกิจถ่ายโอนขององค์การบริหารส่วนจังหวัดเพชรบูรณ์	

ส่วนที่ ๑

บทนำ

ตามระเบียบกระทรวงมหาดไทย ว่าด้วยการจัดทำแผนพัฒนาขององค์กรปกครองส่วนท้องถิ่น พ.ศ.๒๕๔๘ ข้อ ๑๗ การจัดทำแผนพัฒนาสามปี ได้กำหนดให้มืองค์กรในการจัดทำแผนพัฒนา ซึ่งประกอบด้วย คณะกรรมการพัฒนาท้องถิ่นและคณะกรรมการสนับสนุนการจัดทำแผนพัฒนาท้องถิ่น เพื่อให้ดำเนินการจัดทำแผนพัฒนาสามปี โดยร่วมกับประชาคมท้องถิ่น ในการกำหนดประเด็นหลักการพัฒนาให้สอดคล้องกับ วิสัยทัศน์ พันธกิจ จุดมุ่งหมายเพื่อการพัฒนา และปัญหาความต้องการของประชาชน โดยให้นำข้อมูลพื้นฐาน มาพิจารณาประกอบการจัดทำแผนพัฒนาสามปี ประกอบกับกระทรวงมหาดไทย ได้แจ้งแนวทางและ หลักเกณฑ์การจัดทำและประสานแผนพัฒนาสามปี (พ.ศ.๒๕๕๘-๒๕๖๐) ขององค์กรปกครองส่วนท้องถิ่น โดยกำหนดให้องค์กรปกครองส่วนท้องถิ่น จัดทำแผนพัฒนาสามปีให้สอดคล้อง กับยุทธศาสตร์การพัฒนา จังหวัด ยุทธศาสตร์การพัฒนาขององค์กรปกครองส่วนท้องถิ่นในเขตจังหวัดตามแนวทางเศรษฐกิจพอเพียง โดยคำนึงถึงการบูรณาการยุทธศาสตร์ประเทศ (Country Strategy) ยุทธศาสตร์การเข้าสู่ประชาคมอาเซียน และแนวทางการดำเนินการเตรียมความพร้อมเพื่อเข้าสู่ประชาคมอาเซียนขององค์กรปกครองส่วนท้องถิ่น ยุทธศาสตร์การพัฒนาพื้นที่ ยุทธศาสตร์การพัฒนาเพื่อเสริมความมั่นคงของชาติ ผังเมืองรวมจังหวัด และ สภาพปัญหาและความต้องการของประชาชนในพื้นที่ อีกทั้งจะต้องวิเคราะห์ผลกระทบของโครงการที่ เกี่ยวข้องกับสิ่งแวดล้อมก่อนการบรรจุในแผนพัฒนาสามปี

แผนพัฒนาสามปีองค์การบริหารส่วนจังหวัดเพชรบูรณ์ (พ.ศ.๒๕๕๘-๒๕๖๐) ฉบับนี้จะเป็นแนวทาง ในการจัดทำงบประมาณต่อไป ซึ่งมีองค์ประกอบ ดังนี้

๑.๑ ลักษณะของแผนพัฒนาสามปี

แผนพัฒนาสามปี เป็นการแปลงแผนยุทธศาสตร์การพัฒนาไปสู่การปฏิบัติ ซึ่งจัดทำขึ้น ตามระเบียบ กระทรวงมหาดไทยว่าด้วยการจัดทำแผนพัฒนาองค์กรปกครองส่วนท้องถิ่น พ.ศ. ๒๕๔๘ ซึ่งเป็นแผนพัฒนา เศรษฐกิจและสังคมขององค์การบริหารส่วนจังหวัด จะต้องนำมาดำเนินการเพื่อให้บรรลุตามวัตถุประสงค์และ เป้าหมายที่ต้องการ แผนพัฒนาสามปี เป็นแผนที่มีความสัมพันธ์กับงบประมาณรายจ่ายประจำปี โดยนำโครงการ และ กิจกรรมจากแผนพัฒนาสามปี ไปเป็นแนวทางในการจัดสรรงบประมาณรายจ่ายประจำปี โดยมีการทบทวน เพื่อปรับปรุงแผนพัฒนาสามปีเป็นประจำทุกปี ซึ่งมีลักษณะดังนี้

- ๑.๑.๑ เป็นเอกสารที่แสดงความสอดคล้องกับแผนยุทธศาสตร์การพัฒนา
- ๑.๑.๒ เป็นเอกสารที่แสดงแนวทางการพัฒนา และวัตถุประสงค์แนวทางการพัฒนาที่ชัดเจน และมีลักษณะเฉพาะเจาะจงที่จะดำเนินการ
- ๑.๑.๓ เป็นเอกสารที่แสดงโครงการและกิจกรรมการพัฒนาที่จะดำเนินการในห้วงระยะเวลา ๓ ปี
- ๑.๑.๔ เป็นเอกสารที่จะแสดงความเชื่อมโยงระหว่างแผนยุทธศาสตร์พัฒนากับงบประมาณ รายจ่ายประจำปี

๑.๒ วัตถุประสงค์ของการจัดทำแผนพัฒนาสามปี

- ๑.๒.๑ เพื่อให้การพัฒนาเป็นไปอย่างมีเป้าหมายที่ชัดเจน
- ๑.๒.๒ เพื่อให้การบริหารงานเป็นไปอย่างมีระบบ และเกิดประสิทธิภาพ
- ๑.๒.๓ เพื่อแก้ไขปัญหาความเดือดร้อน และตอบสนองความต้องการของประชาชน
- ๑.๒.๔ เพื่อให้สอดคล้องกับยุทธศาสตร์การพัฒนาจังหวัด ยุทธศาสตร์การพัฒนากลุ่มจังหวัด และนโยบายรัฐบาล

๑.๓ ขั้นตอนในการจัดทำแผนพัฒนาสามปี

ในการจัดทำแผนพัฒนาสามปี จะต้องมีความสอดคล้องกับกรอบยุทธศาสตร์การพัฒนาขององค์กรปกครองส่วนท้องถิ่นในเขตจังหวัดเพชรบูรณ์ และแผนยุทธศาสตร์การพัฒนาขององค์การบริหารส่วนจังหวัดเพชรบูรณ์ โดยการจัดทำแผนพัฒนาสามปี มีขั้นตอนในการดำเนินการ ๗ ขั้นตอน ดังนี้

- ๑.๓.๑ การเตรียมการจัดทำแผนพัฒนาสามปี
- ๑.๓.๒ การคัดเลือกยุทธศาสตร์และแนวทางการพัฒนา
- ๑.๓.๓ การเก็บรวบรวมข้อมูลและการวิเคราะห์ข้อมูล
- ๑.๓.๔ การกำหนดวัตถุประสงค์ของแนวทางการพัฒนา
- ๑.๓.๕ การจัดทำรายละเอียดโครงการและกิจกรรมการพัฒนา
- ๑.๓.๖ การจัดทำแผนพัฒนาสามปี
- ๑.๓.๗ การอนุมัติและประกาศใช้แผนพัฒนาสามปี

๑.๔ ประโยชน์ของการจัดทำแผนพัฒนาสามปี

การจัดทำแผนพัฒนาสามปี ซึ่งเป็นเครื่องมือที่จะช่วยให้องค์การบริหารส่วนจังหวัดเพชรบูรณ์ ได้พิจารณาถึงโครงการ/กิจกรรมที่จะต้องดำเนินการ เพื่อให้บรรลุวัตถุประสงค์ของแนวทางการพัฒนาที่กำหนดไว้ ซึ่งจะต้องพิจารณาคัดเลือกโครงการและกิจกรรมได้อย่างถูกต้องและเหมาะสม โดยการคัดเลือกโครงการ/กิจกรรมที่มีความจำเป็นเร่งด่วน สามารถช่วยแก้ไขปัญหาความเดือดร้อนของประชาชนได้ และอยู่ในขีดความสามารถขององค์การบริหารส่วนจังหวัดเพชรบูรณ์ ที่จะดำเนินการได้

องค์การบริหารส่วนจังหวัดเพชรบูรณ์ ได้จัดทำแผนพัฒนาสามปีขององค์การบริหารส่วนจังหวัดเพชรบูรณ์ (พ.ศ.๒๕๕๘-๒๕๖๐) ตามขั้นตอนที่กำหนดไว้ตามระเบียบกระทรวงมหาดไทยดังกล่าว โดยมีความมุ่งมั่นที่จะใช้ทรัพยากรขององค์การบริหารส่วนจังหวัดเพชรบูรณ์ที่มีอยู่อย่างจำกัด และจะดำเนินการให้เป็นไปตามยุทธศาสตร์การพัฒนาและแนวทางการพัฒนาที่กำหนดไว้ เพื่อให้เกิดความสำเร็จตามความมุ่งหมาย และทำให้ประชาชนจังหวัดเพชรบูรณ์มีคุณภาพชีวิตที่ดีขึ้น

ส่วนที่ ๒

สภาพทั่วไปและข้อมูลพื้นฐานขององค์การบริหารส่วนจังหวัดเพชรบูรณ์

๒.๑ ข้อมูลเกี่ยวกับที่ตั้งและอาณาเขต

จังหวัดเพชรบูรณ์ อยู่ในพื้นที่ภาคเหนือตอนล่าง มีแนวเขตติดต่อระหว่างภาคเหนือ ภาคตะวันออกเฉียงเหนือ และภาคกลาง ประมาณเส้นรุ้งที่ ๑๖ องศาเหนือ กับเส้นแวงที่ ๑๐๑ องศาตะวันออก ทิศเหนือติดจังหวัดเลย ทิศใต้ติดจังหวัดลพบุรี ทิศตะวันออกติดจังหวัดขอนแก่นและชัยภูมิ ทิศตะวันตก ติดจังหวัดพิษณุโลก พิจิตร และนครสวรรค์ โดยมีพื้นที่ทั้งหมดประมาณ ๑๒,๖๖๘ ตารางกิโลเมตร หรือประมาณ ๗.๙ ล้านไร่ ระยะทางถนน ห่างจากกรุงเทพมหานคร ๓๔๖ กิโลเมตร



๒.๒ ลักษณะภูมิประเทศ

มีภูเขาล้อมรอบเป็นรูปเกือกม้า แนวขนานทางตะวันออกและตะวันตก ความยาวของจังหวัดจากพื้นที่บนสุดของจังหวัด ไปยังพื้นที่ด้านล่างสุดของจังหวัด ประมาณ ๒๙๖ กิโลเมตร โดยมีความสูงจากระดับน้ำทะเลประมาณ ๑๑๔ เมตร ลักษณะเป็นพื้นที่ลาดเอียงจากเหนือลงใต้ และมีพื้นที่ราบอยู่ตอนกลาง และมีแม่น้ำสำคัญไหลผ่านจังหวัด คือ แม่น้ำป่าสักเป็นแนวยาวจากทิศเหนือมาทิศใต้ ความยาว ๓๕๐ กิโลเมตร ไหลลงสู่เขื่อนป่าสักชลสิทธิ์ จังหวัดลพบุรี

๒.๓ ลักษณะภูมิอากาศ

เนื่องจากพื้นที่จังหวัดเพชรบูรณ์มีภูเขาล้อมรอบจึงทำให้อากาศร้อนจัดในฤดูร้อนหนาวจัด ในฤดูหนาว โดยเฉพาะพื้นที่อำเภอน้ำหนาว เขาค้อ และหล่มเก่า มีอากาศหนาวที่สุด และบนพื้นที่ภูเขามียุทธอากาศเย็นตลอดทั้งปี อุณหภูมิสูงสุด ๓๕.๔๓ องศาเซลเซียส และต่ำสุด ๑๔.๖๖ องศาเซลเซียส อุณหภูมิเฉลี่ย ๒๗.๔๒ องศาเซลเซียส ฤดูร้อนเริ่มในเดือนมีนาคมถึงเมษายน ฤดูฝนเริ่มเดือนพฤษภาคมถึงตุลาคม และฤดูหนาวระหว่างเดือนพฤศจิกายนถึงกุมภาพันธ์ ปริมาณน้ำฝนเฉลี่ย ๑,๑๘๗.๐ มิลลิเมตรต่อปี ความชื้นสัมพัทธ์เฉลี่ย ๖๖.๓๐

๒.๔ การเมืองการปกครอง

จังหวัดเพชรบูรณ์ แบ่งการปกครองออกเป็น ๑๑ อำเภอ ๑๑๗ ตำบล ๑,๔๓๐ หมู่บ้าน มีองค์กรปกครองส่วนท้องถิ่นรวม ๑๒๘ แห่ง ประกอบด้วย องค์การบริหารส่วนจังหวัด ๑ แห่ง เทศบาลเมือง ๓ แห่ง เทศบาลตำบล ๒๐ แห่ง องค์การบริหารส่วนตำบล ๑๐๔ แห่ง มีประชากรทั้งสิ้น ๙๙๓,๒๑๒ คน ชาย ๔๙๓,๕๐๔ คน หญิง ๔๙๙,๗๐๘ คน ๓๒๕,๕๗๙ ครัวเรือน โดยจำแนกรายอำเภอ ดังนี้

ที่	อำเภอ	ชาย		หญิง		รวมทั้งหมด (คน)	ครัวเรือน
		จำนวน(คน)	ร้อยละ	จำนวน(คน)	ร้อยละ		
๑	อำเภอเมืองฯ	๑๐๔,๙๒๐	๔๙.๘๖	๑๐๕,๔๙๒	๕๐.๑๔	๒๑๐,๔๑๒	๗๔,๖๖๔
๒	อำเภอหล่มสัก	๗๗,๕๗๕	๔๙.๒๕	๗๙,๙๔๖	๕๐.๗๕	๑๕๗,๕๒๑	๔๙,๘๐๙
๓	อำเภอเขาค้อ	๑๘,๒๐๙	๕๐.๒๐	๑๘,๐๖๑	๔๙.๘๐	๓๖,๒๗๐	๑๑,๖๓๗
๔	อำเภอน้ำหนาว	๙,๑๐๑	๕๑.๓๑	๘,๖๓๗	๔๘.๖๙	๑๗,๗๓๘	๕,๙๐๐
๕	อำเภอหล่มเก่า	๓๒,๘๒๕	๔๙.๒๐	๓๓,๘๙๕	๕๐.๘๐	๖๖,๗๒๐	๑๘,๘๖๓
๖	อำเภอหนองไผ่	๕๖,๓๓๕	๔๙.๘๙	๕๖,๕๗๕	๕๐.๑๑	๑๑๒,๙๑๐	๓๔,๓๕๓
๗	อำเภอวังโป่ง	๑๘,๖๒๖	๔๙.๖๔	๑๘,๘๙๘	๕๐.๓๖	๓๗,๕๒๔	๑๐,๙๖๑
๘	อำเภอชนแดน	๓๙,๘๙๘	๕๐.๑๕	๓๙,๖๖๕	๔๙.๘๕	๗๙,๕๖๓	๒๘,๑๑๓
๙	อำเภอบึงสามพัน	๓๕,๕๙๕	๔๙.๖๒	๓๖,๑๓๔	๕๐.๓๘	๗๑,๗๒๙	๒๘,๒๗๔
๑๐	อำเภอวิเชียรบุรี	๖๕,๓๕๘	๔๙.๓๘	๖๗,๐๑๐	๕๐.๖๒	๑๓๒,๓๖๘	๔๑,๑๗๑
๑๑	อำเภอศรีเทพ	๓๕,๐๖๒	๔๙.๗๖	๓๕,๓๙๕	๕๐.๒๔	๗๐,๔๕๗	๒๑,๘๓๓
รวมทั้งหมด		๔๙๓,๕๐๔	๔๙.๖๙	๔๙๙,๗๐๘	๕๐.๓๑	๙๙๓,๒๑๒	๓๒๕,๕๗๘

ที่มา: สำนักงานจังหวัดเพชรบูรณ์ (พ.ศ.๒๕๕๖)

๒.๕ ข้อมูลความจำเป็นพื้นฐาน (จปฐ.)

การเก็บข้อมูลความจำเป็นพื้นฐาน (จปฐ.) ปี ๒๕๕๖ ดำเนินการจัดเก็บทุกครัวเรือนที่อาศัยอยู่จริงในเขตชนบท (ทุกหมู่บ้านในเขต อบต. และเขตเทศบาลตำบลที่ยกฐานะมาจาก อบต.) ของจังหวัดเพชรบูรณ์ จำนวน ๑๖๖,๘๒๗ ครัวเรือน จาก ๑,๔๓๐ หมู่บ้าน ๑๑๗ ตำบล ๑๑ อำเภอ แยกรายอำเภอ ดังนี้

๑. อำเภอเมืองเพชรบูรณ์	จำนวน ๓๕,๓๙๒ ครัวเรือน
๒. อำเภอชนแดน	จำนวน ๑๒,๔๕๐ ครัวเรือน
๓. อำเภอหล่มสัก	จำนวน ๓๑,๑๒๙ ครัวเรือน
๔. อำเภอหล่มเก่า	จำนวน ๑๒,๘๙๓ ครัวเรือน
๕. อำเภอวิเชียรบุรี	จำนวน ๑๙,๒๑๕ ครัวเรือน
๖. อำเภอศรีเทพ	จำนวน ๑๑,๖๙๖ ครัวเรือน
๗. อำเภอหนองไผ่	จำนวน ๑๗,๗๐๐ ครัวเรือน
๘. อำเภอบึงสามพัน	จำนวน ๑๐,๙๙๖ ครัวเรือน
๙. อำเภอน้ำหนาว	จำนวน ๓,๔๔๑ ครัวเรือน
๑๐. อำเภอวังโป่ง	จำนวน ๕,๓๑๒ ครัวเรือน
๑๑. อำเภอเขาค้อ	จำนวน ๖,๖๐๓ ครัวเรือน

จำนวนประชากร ในเขตชนบทของจังหวัดเพชรบูรณ์ มีประชากรที่อาศัยอยู่จริง จำนวน ๖๑๖,๓๕๐ คน จำแนกเป็น เพศชาย จำนวน ๓๐๔,๕๓๐ คน และเพศหญิง จำนวน ๓๑๑,๘๒๐ คน

การนับถือศาสนา ในเขตชนบทของจังหวัดเพชรบูรณ์ ประชากรส่วนใหญ่นับถือศาสนาพุทธ จำนวน ๖๑๒,๗๑๑ คน คิดเป็นร้อยละ ๙๙.๔๐ รองลงมา คือ ศาสนาคริสต์ จำนวน ๓,๔๘๖ คน คิดเป็นร้อยละ ๐.๖๐ ศาสนาอิสลาม จำนวน ๑๐๓ คน คิดเป็นร้อยละ ๐.๐๒ และศาสนาอื่นๆ (ซิกข์ ฮินดู) จำนวน ๑๓ คน คิดเป็นร้อยละ ๐.๐๐๒

ระดับการศึกษา ในเขตชนบทของจังหวัดเพชรบูรณ์ ประชากรส่วนมากมีระดับการศึกษาจบชั้นประถมศึกษา (ป.๔, ป.๖) จำนวน ๓๑๔,๘๕๗ คน คิดเป็นร้อยละ ๕๓.๑๐ รองลงมา คือ ชั้นมัธยมศึกษาตอนต้น (มศ.๑ - ๓, ม.๑ - ๓) จำนวน ๙๔,๖๐๙ คน คิดเป็นร้อยละ ๑๕.๙๐

การประกอบอาชีพ ในเขตชนบทของจังหวัดเพชรบูรณ์ ประชากรส่วนมากมีอาชีพเกษตรกรรม ทำนา ทำไร่ ทำสวน ประมง ปศุสัตว์ จำนวน ๑๙๗,๔๘๗ คน คิดเป็นร้อยละ ๓๒.๐๔ รองลงมา คือ อาชีพรับจ้างทั่วไป จำนวน ๑๗๕,๙๕๕ คน คิดเป็นร้อยละ ๒๘.๕๐ นักเรียน/นักศึกษา จำนวน ๑๓๐,๔๐๘ คน คิดเป็นร้อยละ ๒๑.๒๐ และเป็นข้าราชการ พนักงานรัฐวิสาหกิจ จำนวน ๑๕,๔๒๘ คน คิดเป็นร้อยละ ๒.๕๐

๒.๕.๑ สรุปภาพรวมของจังหวัดเพชรบูรณ์ จากผลการจัดเก็บข้อมูลความจำเป็นพื้นฐาน (จปฐ.) ปี ๒๕๕๖

มีตัวชี้วัดที่ตกเกณฑ์มาก ซึ่งหน่วยงานภาครัฐ ภาคเอกชน ประชาชน ที่เกี่ยวข้องควรนำไปวางแผนแก้ไข ปัญหาและพัฒนาคุณภาพชีวิตของประชาชนในชนบท เรียงลำดับจากตกเกณฑ์มากไปหาน้อย ๑๐ อันดับแรก ดังนี้

ลำดับที่ ๑ ตัวชี้วัดที่ ๒๖ คนในครัวเรือนไม่สูบบุหรี่ ไม่ผ่านเกณฑ์ จำนวน ๓๙,๔๘๓ คน

จากการสำรวจ ๖๑๖,๓๕๐ คน คิดเป็นร้อยละ ๖.๑๔

ลำดับที่ ๒ ตัวชี้วัดที่ ๒๒ คนอายุมากกว่า ๖๐ ปีเต็มขึ้นไป มีอาชีพและมีรายได้ ไม่ผ่านเกณฑ์

จำนวน ๔,๔๑๗ คน จากการสำรวจ ๗๕,๗๙๔ คน คิดเป็นร้อยละ ๕.๓๘

ลำดับที่ ๓ ตัวชี้วัดที่ ๑๙ เด็กจบการศึกษาบังคับ ๙ ปี ที่ไม่ได้เรียนต่อและยังไม่มีการทำงานได้รับการ

ฝึกอบรมอาชีพไม่ผ่านเกณฑ์ จำนวน ๒๕ คน จากการสำรวจ ๔๔๑ คน คิดเป็นร้อยละ ๕.๖๗

ลำดับที่ ๔ ตัวชี้วัดที่ ๑๘ เด็กที่จบชั้น ม.๓ ได้เรียนต่อชั้น ม.๔ หรือเทียบเท่า ไม่ผ่านเกณฑ์จำนวน

๔๔๑ คน จากการสำรวจ ๙,๗๖๕ คน คิดเป็นร้อยละ ๔.๕๒

ลำดับที่ ๕ ตัวชี้วัดที่ ๒๕ คนในครัวเรือนไม่ได้มีสุรา (ยกเว้นการดื่มเป็นครั้งคราว) ไม่ผ่านเกณฑ์

จำนวน ๒๕,๙๘๖ คน จากการสำรวจ ๖๑๖,๓๕๐ คน คิดเป็นร้อยละ ๔.๒๒

ลำดับที่ ๖ ตัวชี้วัดที่ ๓ เด็กแรกเกิดได้กินนมแม่อย่างเดียวยังน้อย ๖ เดือนแรกติดต่อกัน ไม่ผ่านเกณฑ์

จำนวน ๑๖๖ คน จากการสำรวจ ๔,๒๒๗ คน คิดเป็นร้อยละ ๓.๙๓

ลำดับที่ ๗ ตัวชี้วัดที่ ๒๔ ครัวเรือนมีการเก็บออมเงิน ไม่ผ่านเกณฑ์ จำนวน ๒,๙๐๐ ครัวเรือน

จากการสำรวจ ๑๖๖,๘๒๗ ครัวเรือน คิดเป็นร้อยละ ๑.๗๔

ลำดับที่ ๘ ตัวชี้วัดที่ ๒๑ คนอายุ ๑๕ - ๖๐ ปีเต็ม มีอาชีพและมีรายได้ ไม่ผ่านเกณฑ์ จำนวน ๕,๙๘๖ คน

จากการสำรวจ ๑๖๖,๘๒๗ ครัวเรือน คิดเป็นร้อยละ ๑.๐๐

ลำดับที่ ๙ ตัวชี้วัดที่ ๕ คนในครัวเรือนมีการใช้ยาเพื่อบำบัด บรรเทาอาการเจ็บป่วยเบื้องต้นอย่าง

เหมาะสม ไม่ผ่านเกณฑ์ จำนวน ๑,๖๗๒ ครัวเรือน จากการสำรวจ ๑๖๖,๘๒๗ ครัวเรือน

คิดเป็นร้อยละ ๑.๐๐

ลำดับที่ ๑๐ ตัวชี้วัดที่ ๖ คนอายุ ๓๕ ปีขึ้นไป ได้รับการตรวจสุขภาพประจำปี เพื่อคัดกรองความ

เสี่ยงโรคไม่ผ่านเกณฑ์ จำนวน ๓,๒๖๒ ครัวเรือน จากการสำรวจ ๓๓๘,๙๗๖ คน

คิดเป็นร้อยละ ๐.๙๖

๒.๕.๒ ภาวะเศรษฐกิจของประชาชนในจังหวัดเพชรบูรณ์

ในภาพรวมของภาวะเศรษฐกิจของคนเพชรบูรณ์ จากผลการจัดเก็บข้อมูล จปฐ. ปี ๒๕๕๖ จำนวน ๑๖๖,๘๒๗ ครัวเรือน สรุปได้ว่าจังหวัดเพชรบูรณ์ มีครัวเรือนที่ผ่านเกณฑ์ จปฐ. รายได้เฉลี่ยไม่น้อยกว่าคนละ ๓๐,๐๐๐ บาทต่อปี ผ่านเกณฑ์ จำนวน ๑๖๖,๒๑๑ ครัวเรือน (คิดเป็นร้อยละ ๙๙.๖๓) ไม่ผ่านเกณฑ์ จำนวน ๖๑๖ ครัวเรือน (คิดเป็นร้อยละ ๐.๓๗) แยกเป็นรายอำเภอ โดยจัดเรียงลำดับจากมากไปหาน้อย ดังนี้

ลำดับ	อำเภอ	จำนวนครัวเรือน	ไม่ผ่านเกณฑ์	ร้อยละ
๑.	หล่มเก่า	๑๒,๘๙๓	๒๑๑	๑.๖๔
๒.	หนองไผ่	๑๗,๗๐๐	๑๗๒	๐.๙๗
๓.	หล่มสัก	๓๑,๑๒๙	๕๓	๐.๑๗
๔.	เขาค้อ	๖,๖๐๓	๔๙	๐.๗๔
๕.	วังโป่ง	๕,๓๑๒	๔๑	๐.๗๗
๖.	น้ำหนาว	๓,๔๔๑	๓๔	๐.๙๙
๗.	เมืองฯ	๓๕,๓๙๒	๒๗	๐.๐๘
๘.	ศรีเทพ	๑๑,๖๙๖	๑๓	๐.๑๑
๙.	ชนแดน	๑๒,๔๕๐	๗	๐.๐๖
๑๐.	วิเชียรบุรี	๑๙,๒๑๕	๖	๐.๐๓
๑๑.	บึงสามพัน	๑๐,๙๙๖	๓	๐.๐๓
รวม		๑๖๖,๘๒๗	๖๑๖	๐.๓๗

ที่มา: สำนักงานพัฒนาชุมชนจังหวัดเพชรบูรณ์ (พ.ศ.๒๕๕๖)

จังหวัดเพชรบูรณ์ ประชากรมีรายได้เฉลี่ย ๖๔,๓๕๓ บาท/คน/ปี โดยจัดเรียงลำดับรายได้เฉลี่ยจากมากไปหาน้อย ๑๑ อำเภอ ดังนี้

ลำดับที่ ๑ อำเภอศรีเทพ	รายได้เฉลี่ย ๗๘,๖๗๐ บาท/คน/ปี
ลำดับที่ ๒ อำเภอวิเชียรบุรี	รายได้เฉลี่ย ๗๓,๘๒๖ บาท/คน/ปี
ลำดับที่ ๓ อำเภอบึงสามพัน	รายได้เฉลี่ย ๗๒,๙๔๘ บาท/คน/ปี
ลำดับที่ ๔ อำเภอชนแดน	รายได้เฉลี่ย ๖๘,๖๔๑ บาท/คน/ปี
ลำดับที่ ๕ อำเภอวังโป่ง	รายได้เฉลี่ย ๖๗,๘๐๑ บาท/คน/ปี
ลำดับที่ ๖ อำเภอหนองไผ่	รายได้เฉลี่ย ๖๗,๐๕๐ บาท/คน/ปี
ลำดับที่ ๗ อำเภอเมืองเพชรบูรณ์	รายได้เฉลี่ย ๗๑,๑๖๐ บาท/คน/ปี
ลำดับที่ ๘ อำเภอหล่มสัก	รายได้เฉลี่ย ๕๙,๙๐๒ บาท/คน/ปี
ลำดับที่ ๙ อำเภอน้ำหนาว	รายได้เฉลี่ย ๕๗,๘๒๖ บาท/คน/ปี
ลำดับที่ ๑๐ อำเภอหล่มเก่า	รายได้เฉลี่ย ๕๓,๘๑๙ บาท/คน/ปี
ลำดับที่ ๑๑ อำเภอเขาค้อ	รายได้เฉลี่ย ๔๘,๔๐๓ บาท/คน/ปี

เปรียบเทียบการจ่ายค่าเฉลี่ย (บาท) ต่อคนต่อปี ตามเกณฑ์ จปฐ.จังหวัดเพชรบูรณ์ ปี ๒๕๕๑-๒๕๕๖

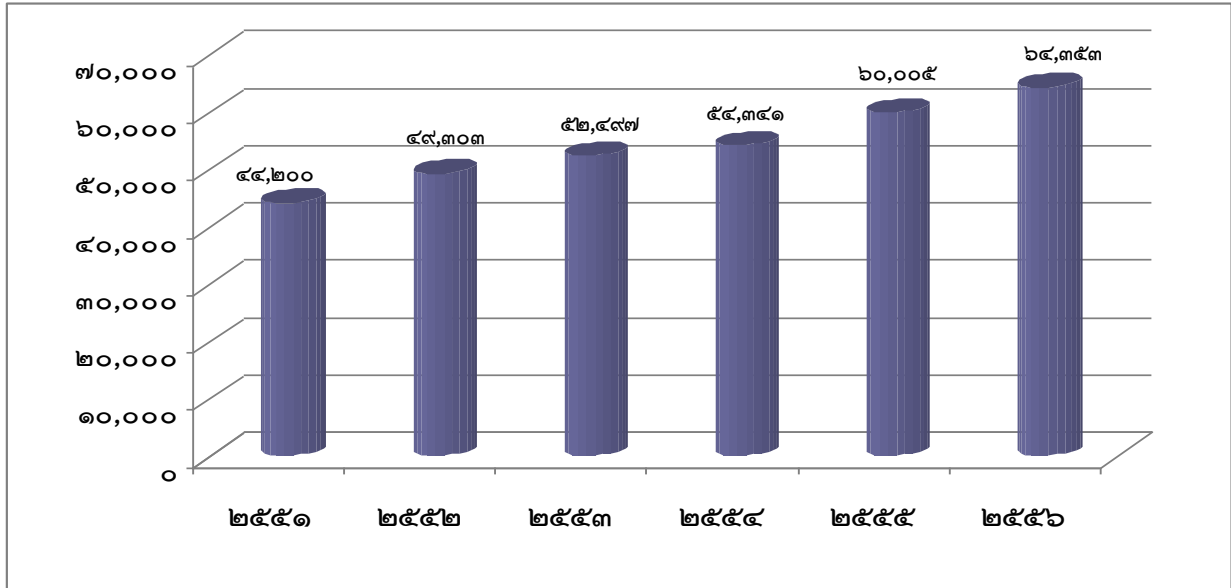

อำเภอ	ปี ๒๕๕๑	ปี ๒๕๕๒	ปี ๒๕๕๓	ปี ๒๕๕๔	ปี ๒๕๕๕	ปี ๒๕๕๖
เมืองเพชรบูรณ์	๔๕,๙๐๘	๕๗,๕๘๕	๕๓,๑๗๒	๕๒,๖๒๘	๕๗,๑๓๒	๖๑,๑๖๐
ชนแดน	๔๑,๒๔๓	๕๐,๗๑๑	๕๑,๖๑๔	๕๒,๓๐๙	๖๕,๐๖๕	๖๘,๓๔๑
หล่มสัก	๔๒,๔๔๗	๔๔,๙๕๑	๕๐,๐๗๒	๕๐,๘๔๖	๕๖,๐๑๖	๕๙,๙๐๒
หล่มเก่า	๓๘,๕๓๕	๔๓,๑๔๓	๔๕,๔๙๔	๔๖,๔๑๔	๕๒,๗๗๑	๕๓,๘๑๙
วิเชียรบุรี	๕๒,๗๐๐	๕๘,๐๖๖	๖๓,๒๑๐	๗๐,๘๗๑	๗๓,๒๘๖	๗๓,๘๒๖
ศรีเทพ	๔๙,๒๙๓	๕๗,๕๐๑	๖๐,๐๙๕	๖๓,๔๔๔	๖๗,๒๙๗	๗๘,๖๗๐
หนองไผ่	๓๙,๘๓๘	๔๘,๔๒๐	๕๕,๐๑๘	๕๕,๓๔๓	๕๘,๕๕๓	๖๗,๐๕๐
บึงสามพัน	๔๗,๘๒๔	๕๐,๖๕๓	๕๖,๑๓๗	๕๗,๓๑๕	๖๕,๑๐๔	๗๒,๙๔๘
น้ำหนาว	๓๖,๐๙๔	๓๙,๐๕๕	๔๒,๗๘๗	๔๙,๐๓๕	๕๒,๑๑๕	๕๗,๘๖๒
วังโป่ง	๔๔,๙๓๔	๔๙,๕๕๒	๕๑,๘๒๖	๕๓,๗๖๓	๖๑,๙๕๗	๖๗,๘๐๑
เขาค้อ	๓๙,๓๕๒	๓๘,๘๗๔	๔๐,๑๗๙	๔๒,๓๓๔	๕๐,๗๖๔	๔๘,๔๐๓
รายได้เฉลี่ย/คน/ปี	๔๔,๒๐๐	๔๙,๓๐๓	๕๒,๔๕๗	๕๔,๓๔๑	๖๐,๐๐๕	๖๔,๓๕๓

ที่มา: สำนักงานพัฒนาชุมชนจังหวัดเพชรบูรณ์ (พ.ศ.๒๕๕๖)

เปรียบเทียบจำนวนครัวเรือนที่รายได้ตกเกณฑ์ จปฐ. จังหวัดเพชรบูรณ์ ปี ๒๕๕๑ - ๒๕๕๖

(ปี ๒๕๕๐ - ๒๕๕๔) รายได้เฉลี่ยไม่ต่ำกว่าคนละ ๒๓,๐๐๐ บาทต่อปี เกณฑ์ตัวชี้วัดตามแผนพัฒนาฯ ฉบับที่ ๑๐ (พ.ศ. ๒๕๕๐ - ๒๕๕๔) สำหรับปี ๒๕๕๖ ปรับรายได้เป็น เฉลี่ยไม่น้อยกว่าคนละ ๓๐,๐๐๐ บาทต่อปี เกณฑ์ตัวชี้วัดตามแผนพัฒนาฯ ฉบับที่ ๑๑ (พ.ศ. ๒๕๕๕ - ๒๕๕๙)

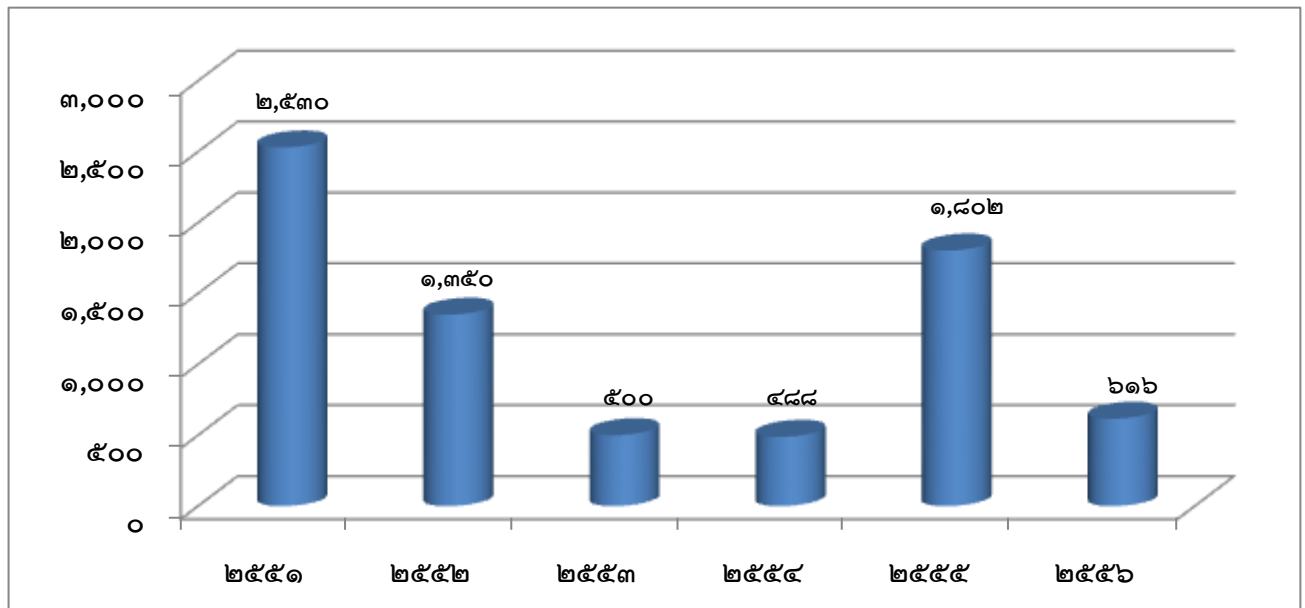

อำเภอ	ปี ๒๕๕๑	ปี ๒๕๕๒	ปี ๒๕๕๓	ปี ๒๕๕๔	ปี ๒๕๕๕	ปี ๒๕๕๖
เมืองเพชรบูรณ์	๒๕	๔	-	๗๗	๔๒๓	๒๗
ชนแดน	๕๖๕	๒๙๔	๒๘	๘๘	๑๑	๗
หล่มสัก	๕๘	๑๘๔	๗๖	๑	๔๕๕	๕๓
หล่มเก่า	๑๒๒	๙๗	๕๔	๗๗	๒๕๐	๒๑๑
วิเชียรบุรี	๕๘๑	๑๐๖	๕๖	๑๖	๑๐	๖
ศรีเทพ	๑๗๓	๑๒๖	๔๓	๘๙	๒๒	๑๓
หนองไผ่	๔๓๓	๒๑๓	๕๔	๒๒	๔๓๕	๑๗๒
บึงสามพัน	๑๐๗	๑๒	-	-	๑๙	๓
น้ำหนาว	๓๑๔	๑๒๓	๙๘	๕๙	๒	๓๔
วังโป่ง	๑๓	๑๔	๑๐	๑	๑๒๗	๔๑
เขาค้อ	๑๓๙	๑๗๗	๙๐	๕๘	๔๘	๔๙
จำนวนตกเกณฑ์ทั้งหมด	๒,๕๓๐	๑,๓๕๐	๕๐๐	๔๘๘	๑,๘๐๒	๖๑๖

ที่มา: สำนักงานพัฒนาชุมชนจังหวัดเพชรบูรณ์ (พ.ศ.๒๕๕๖)

๒.๖ สรุปผลการจัดเก็บข้อมูล กชช ๒ ค ของจังหวัดเพชรบูรณ์ ปี ๒๕๕๖

๒.๖.๑ หมู่บ้านเร่งรัดอันดับ ๒ (ปานกลาง) มีปัญหามากที่สุดตามลำดับ คือ อ.ชนแดน, อ.หล่มสัก และอ.บึงสามพัน

๒.๖.๒ ปัญหาที่ควรได้รับการแก้ไข ๕ อันดับ คือ มากที่สุด

- ระดับการศึกษาของประชาชน
- การได้รับการศึกษา
- การกีฬา
- การเข้าถึงแหล่งทุน
- คุณภาพต่ำ

๒.๖.๓ ตัวชี้วัด (KPI) ด้านโครงสร้างพื้นฐาน

- ปัญหาเรื่องถนน มากที่สุด คือ อ.ชนแดน และอ.ศรีเทพ
- ปัญหาน้ำท่วม มากที่สุด คือ อ.ชนแดน และอ.หล่มสัก
- ปัญหาน้ำใช้ มากที่สุด คือ อ.หล่มเก่า และอ.ชนแดน
- ปัญหาน้ำเพื่อการเกษตร มากที่สุด คือ อ.ศรีเทพ และอ.หนองไผ่
- ปัญหาเรื่องไฟฟ้า มากที่สุด คือ อ.เมือง และอ.วิเชียรบุรี
- ปัญหาเรื่องที่ดินทำกิน มากที่สุด คือ อ.ศรีเทพ และอ.ชนแดน
- ปัญหาเรื่องการติดต่อสื่อสาร มากที่สุด คือ อ.น้ำหนาว และอ.วังโป่ง

๒.๖.๔ ตัวชี้วัด (KPI) ด้านการประกอบอาชีพและมืงานทำ

- ปัญหาการมีงานทำ มากที่สุด คือ อ.ศรีเทพ และอ.วังโป่ง
- ปัญหาการทำงานในสถานประกอบการ มากที่สุด คือ อ.บึงสามพัน และอ.น้ำหนาว
- ปัญหาการทำนา มากที่สุด คือ อ.หล่มสัก และอ.หนองไผ่
- ปัญหาผลผลิตจากการทำไร่ มากที่สุด คือ อ.หล่มสัก และอ.ศรีเทพ
- ปัญหาผลผลิตจากการเกษตรอื่นๆ มากที่สุด คือ อ.น้ำหนาว และอ.หล่มเก่า
- ปัญหาการประกอบอุตสาหกรรมในครัวเรือน มากที่สุด อ.ชนแดน และอ.วิเชียรบุรี
- ปัญหาการได้รับประโยชน์จากการมีสถานที่ท่องเที่ยว มากที่สุด อ.ชนแดน
- ปัญหาความปลอดภัยในที่ทำงานมีปัญหามากที่สุด คือ อ.เมือง และอ.เขาค้อ
- ปัญหาการป้องกันโรคติดต่อ มีปัญหามากที่สุด คือ อ.หล่มสัก และอ.หนองไผ่
- ปัญหาการกีฬา มากที่สุด คือ อ.ศรีเทพ และอ.หล่มเก่า
- ปัญหาการได้รับการศึกษามีปัญหา มากที่สุด คือ อ.บึงสามพัน และอ.วังโป่ง
- ปัญหาอัตราการเรียนต่อของประชาชน มีปัญหามากที่สุด คือ อ.ชนแดน และอ.วิเชียรบุรี
- ปัญหาระดับการศึกษาของประชาชน มีปัญหามากที่สุด คือ อ.น้ำหนาว และอ.ชนแดน
- ปัญหาการเรียนรู้โดยชุมชน มีปัญหามากที่สุด คือ อ.ชนแดน และอ.บึงสามพัน
- ปัญหาการได้รับความคุ้มครองทางสังคม มากที่สุด คือ อ.วังโป่ง และอ.หล่มเก่า
- ปัญหาการรวมกลุ่มของประชาชน มีปัญหามากที่สุด คือ อ.ศรีเทพ และอ.หล่มเก่า
- ปัญหาการเข้าถึงแหล่งเงินทุน มีปัญหามากที่สุด คือ อ.ชนแดน และอ.บึงสามพัน
- ปัญหาคุณภาพดิน มีปัญหามากที่สุด คือ อ.น้ำหนาว และอ.หล่มสัก
- ปัญหาคุณภาพน้ำ มีปัญหามากที่สุด คือ อ.ศรีเทพ และอ.วังโป่ง
- ปัญหาการปลูกไม้ยืนต้น มีปัญหามากที่สุด คือ อ.น้ำหนาว และอ.เขาค้อ

- ปัญหาการใช้ประโยชน์ที่ดิน มีปัญหามากที่สุด คือ อ.เขาค้อ และอ.หล่มสัก
- ปัญหาการจัดการสภาพสิ่งแวดล้อม มีปัญหามากที่สุด คือ อ.วิเชียรบุรี และอ.หล่มสัก
- ปัญหาความปลอดภัยจากยาเสพติด มีปัญหามากที่สุด คือ อ.หล่มเก่า และอ.บึงสามพัน
- ปัญหาความปลอดภัยจากภัยพิบัติ มีปัญหามากที่สุด คือ อ.หล่มเก่า และอ.หล่มสัก
- ปัญหาความปลอดภัยจากความเสี่ยงในชุมชน มีปัญหามากที่สุด คือ อ.หนองไผ่ และอ.หล่มเก่า

๒.๗ การจัดลำดับตัวชี้วัด (KPI) มีปัญหามากที่สุดของจังหวัดเพชรบูรณ์ ต้องได้รับการแก้ไขเร่งด่วน ๕ อันดับ ดังนี้

๑. ระดับการศึกษาของประชาชน	ร้อยละ ๕๙.๖๕
๒. การได้รับการศึกษา	ร้อยละ ๔๒.๔๐
๓. การกีฬา	ร้อยละ ๔๐.๗๑
๔. การเข้าถึงแหล่งเงินชุมชน	ร้อยละ ๓๙.๒๒
๕. คุณภาพน้ำ	ร้อยละ ๓๖.๑๑

๒.๘ การจัดลำดับตัวชี้วัด (KPI) น้อยมากหรือไม่มีปัญหาของจังหวัดเพชรบูรณ์ ๕ อันดับ คือ

๑. มีความปลอดภัยจากยาเสพติด	ร้อยละ ๐.๖๔
๒. ความปลอดภัยในการทำงาน	ร้อยละ ๐.๘๕
๓. การประกอบอุตสาหกรรมในครัวเรือน	ร้อยละ ๐.๘๕
๔. การมีส่วนร่วมของชุมชน	ร้อยละ ๑.๒๐
๕. น้ำดื่ม	ร้อยละ ๑.๔๑

ที่มา: สำนักงานพัฒนาชุมชนจังหวัดเพชรบูรณ์ (พ.ศ.๒๕๕๖)

๒.๙ โครงสร้างพื้นฐาน

๒.๙.๑ ไฟฟ้า

มีไฟฟ้าเข้าถึงแล้วทุกหมู่บ้าน มีผู้ใช้กระแสไฟฟ้าทั้งหมด ๒๕๐,๔๔๑ ราย คิดเป็นร้อยละ ๘๐.๙๙ ของจำนวนครัวเรือนทั้งหมด การจำหน่ายไฟฟ้าวรวม ๘๙๙,๓๕๖,๗๑๕.๔๑ ล้านบาท/ปี/ชั่วโมง

๒.๙.๒ การประปาและน้ำบริโภค

ครัวเรือนมีน้ำสะอาดสำหรับดื่มและบริโภคเพียงพอตลอดปี ๑๔๕,๘๒๑ ครัวเรือน คิดเป็นร้อยละ ๙๘.๓๐ และครัวเรือนได้รับการแก้ไข ๒,๕๐๙ ครัวเรือน มีบริการน้ำประปาใน ๙ อำเภอ ยกเว้นอำเภอน้ำหนาวและเขาค้อและปริมาณน้ำที่จ่ายให้แก่ผู้ใช้จำนวน ๓๖,๔๔๒ ราย ปริมาณน้ำที่จำหน่ายแก่ผู้ใช้ ๘,๑๗๕,๗๐๓ ลูกบาศก์เมตร สำหรับประปาหมู่บ้านกระจายอยู่ทั่วจังหวัด

๒.๙.๓ สารสนเทศและการสื่อสาร

ไปรษณีย์ มีที่ทำการไปรษณีย์ รวม ๑๘ แห่ง ทุกอำเภอ(ไม่รวมที่ทำการไปรษณีย์อนุญาติ) ข้อมูลสถิติปริมาณงานบริการไปรษณีย์จังหวัดเพชรบูรณ์ ประจำปี ๒๕๕๔ รวมทั้งสิ้น ๓,๗๙๐,๐๐๐ ชิ้น แยกเป็น

๑) บริการไปรษณีย์ภัณฑ์ธรรมดา	๒,๗๓๔,๐๐๐ ชิ้น
๒) พัสดุไปรษณีย์	๒๙๓,๐๐๐ ชิ้น
๓) บริการพิเศษ	๗๖๓,๐๐๐ ชิ้น

การใช้เทคโนโลยีสารสนเทศและการสื่อสารในครัวเรือน พ.ศ. ๒๕๕๔ จากการสำรวจของสำนักงานสถิติแห่งชาติ กระทรวงเทคโนโลยีสารสนเทศและการสื่อสาร ดังนี้

๑) โทรศัพท์ จำนวนครัวเรือนที่มีโทรศัพท์ จำนวน ๓๖,๗๓๘ ครัวเรือน คิดเป็นร้อยละ ๑๒.๑๖ ของครัวเรือนที่สำรวจ

๒) โทรสาร จำนวนครัวเรือนที่มีโทรสาร จำนวน ๑,๖๔๐ ครัวเรือน คิดเป็นร้อยละ ๔.๔๖ ของครัวเรือนที่สำรวจ

๓) คอมพิวเตอร์ จำนวนครัวเรือนที่มีคอมพิวเตอร์ จำนวน ๕๙,๕๑๖ ครัวเรือน คิดเป็นร้อยละ ๑๙.๗๐ ของครัวเรือนที่สำรวจ

๔) การเชื่อมต่ออินเทอร์เน็ต จำนวนครัวเรือนที่มีการเชื่อมต่ออินเทอร์เน็ต จำนวน ๒๓,๒๖๐ ครัวเรือน คิดเป็นร้อยละ ๗.๗๐ ของครัวเรือนที่สำรวจ

จำนวนครัวเรือนที่มีอุปกรณ์/เครื่องมือเทคโนโลยีสารสนเทศและการสื่อสาร พ.ศ. ๒๕๕๔

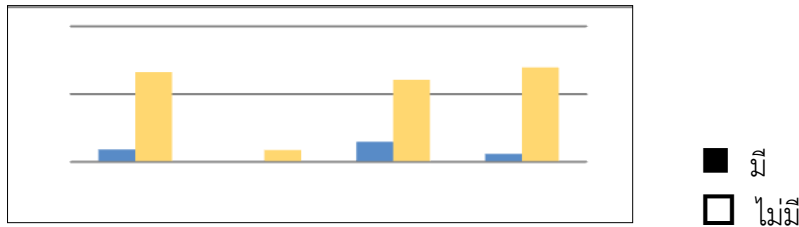

ที่มา: สำนักงานจังหวัดเพชรบูรณ์ (พ.ศ.๒๕๕๖)

๒.๑๐ การคมนาคมและขนส่ง

๒.๑๐.๑ การคมนาคมทางบก

มีเส้นทางคมนาคมทางรถยนต์หลายเส้นทาง แต่ยังไม่มียังไม่มีเส้นทางคมนาคมรถไฟ เส้นทางหลักคือทางหลวงหมายเลข ๒๒ ส่วนเส้นทางหลักอีกเส้นทางหนึ่ง คือ ทางหลวงหมายเลข ๑๒ ซึ่งเป็นทางหลวงและเป็นเส้นทางคมนาคมแนวพื้นที่เศรษฐกิจตะวันออก-ตะวันตก (East-West Economic Corridor) เชื่อมโยงประเทศพม่า-ไทย-ลาว-เวียดนาม ตามโครงการพัฒนาความร่วมมือทางเศรษฐกิจในอนุภูมิภาคกลุ่มน้ำโขงหรือ GMS (Greater Mekong Sub region: GMS) ซึ่งสร้างโอกาสในการพัฒนาและได้รับประโยชน์จากการพัฒนาเศรษฐกิจ โดยเชื่อมต่อกับเมืองศูนย์กลางในกลุ่มจังหวัด (พิษณุโลก) ทั้งด้านการค้า การลงทุน และการท่องเที่ยว ในลักษณะ Supply และ/หรือ Value Chain โดยเชื่อมต่อกับแนวพื้นที่เศรษฐกิจเหนือ-ใต้ (North-South Economic Corridor) ไปยังประเทศจีน-พม่า/ลาว-ไทย ระยะทางประมาณ ๑,๒๕๐ กิโลเมตร ซึ่งผ่านสี่แยกอินโดจีนในพื้นที่จังหวัดพิษณุโลก

อย่างไรก็ตาม เส้นทางหลักหมายเลข ๑๒ ดังกล่าว กำลังพัฒนาให้เป็นเส้นทาง ๔ ช่องทางจราจรตลอดทั้งสาย โดยเฉพาะช่วงชุมแพ (ขอนแก่น) – หล่มสัก และหล่มสัก - พิษณุโลก

สำหรับเส้นทางเดินรถโดยสารประจำทางและรถขนาดเล็ก ในจังหวัดเพชรบูรณ์มีเส้นทางเดินรถโดยสารและรถขนาดเล็ก จำนวน ๘๗ เส้นทาง ดังนี้

เส้นทางเดินรถหมวด ๑	จำนวน ๒ เส้นทาง
เส้นทางเดินรถหมวด ๒	จำนวน ๒ เส้นทาง
เส้นทางเดินรถหมวด ๓	จำนวน ๒๘ เส้นทาง
เส้นทางเดินรถหมวด ๔	จำนวน ๒๘ เส้นทาง
เส้นทางเดินรถขนาดเล็ก	จำนวน ๒๗ เส้นทาง

๒.๑๐.๒ การคมนาคมทางอากาศ

จังหวัดเพชรบูรณ์มีสนามบินอยู่ห่างจากตัวเมืองเพชรบูรณ์ไปทางเหนือ ประมาณ ๓๐ กิโลเมตร โดยมีสถิติขนส่งทางอากาศ ดังนี้

ปี	จำนวนเที่ยวบิน	จำนวนผู้โดยสาร		
	ขึ้น - ลง	เข้า	ออก	รวม
๒๕๕๔	๒๘๔	๕๑	๕๐	๑๐๑
๒๕๕๕	๒๓๖	๒๐	-	๒๐
๒๕๕๖	๔๘๓	๑๒	-	๑๒

หมายเหตุ เป็นการบินทั้งของทหารและพลเรือน ที่มีการขึ้นลงของท่าอากาศยานจังหวัดเพชรบูรณ์
ที่มา: ท่าอากาศยานจังหวัดเพชรบูรณ์ กรมการบินพลเรือน กระทรวงคมนาคม ข้อมูล ณ เดือนพฤษภาคม พ.ศ.๒๕๕๗

๒.๑๑ สถานการณ์ด้านเศรษฐกิจ สังคม ทรัพยากรธรรมชาติและสิ่งแวดล้อม

๒.๑๑.๑ สภาพทั่วไปด้านเศรษฐกิจ

เศรษฐกิจของจังหวัดเพชรบูรณ์ ในปี ๒๕๕๔ หดตัวร้อยละ ๐.๕๐ จากที่ขยายตัวร้อยละ ๐.๑๐ ในปีที่ผ่านมา โดยภาคเกษตรกรรม ซึ่งมีสัดส่วนสูงสุดของจังหวัด หดตัวร้อยละ ๐.๒๐ ปรับตัวดีขึ้นจากการหดตัวร้อยละ ๐.๙๐ ในปีที่ผ่านมาเป็นผลจากการหดตัวของการผลิตสาขาการขนส่ง ขยายปลีกฯ สาขาบริการด้านอสังหาริมทรัพย์ การให้เช่าและบริการทางธุรกิจ และสาขาธุรกิจไนคริวเรือนส่วนบุคคล จำแนกได้ ดังนี้

- ๑) สาขาการผลิตที่ชะลอตัว ได้แก่ สาขาการขนส่ง คมนาคมและสถานที่เก็บสินค้า สาขาตัวกลางทางการเงิน
- ๒) สาขาการผลิตที่ปรับตัวดีขึ้นจากที่หดตัวในปีที่ผ่านมา ได้แก่ สาขาเหมืองแร่และย่อยหิน สาขาอุตสาหกรรม สาขาโรงแรมและภัตตาคาร และสาขาการให้บริการชุมชน สังคมและบริการส่วนบุคคลอื่น
- ๓) สาขาการผลิตที่ขยายตัวต่อเนื่อง ได้แก่ สาขาบริหารราชการและการป้องกันประเทศฯ สาขาการศึกษา สาขาบริการด้านสุขภาพและงานสังคมสงเคราะห์สาขาการก่อสร้าง และสาขาไฟฟ้า ก๊าซ และการประปา
- ๔) ภาคเกษตร มีสัดส่วนรองลงมา หดตัวร้อยละ ๐.๓๐ ลดลงจากที่ขยายตัวร้อยละ ๒.๗๐ ในปีที่ผ่านมา เป็นผลจากการผลิตสาขาเกษตรกรรม การล่าสัตว์และการป่าไม้ หดตัวร้อยละ ๑.๒๐ โดยพืชที่สำคัญและเป็นพืชหลักของสาขาที่มีมูลค่าลดลง ได้แก่ ข้าว ขณะที่พืชรองอื่นๆก็ลดลง เช่น อ้อยโรงงาน ยาสูบพันธุ์เบอร์เลย์ ยาสูบพันธุ์พื้นเมือง พริกชี้หู กล้วยหอม และหอมแดง เป็นต้น
- ๕) หมวดการเลี้ยงสัตว์ยังคงหดตัวแต่ปรับตัวดีขึ้นจากปีที่ผ่านมา เนื่องจากกิจกรรมการเลี้ยงโคที่มีเกษตรกรหันกลับมาเลี้ยงเพิ่มขึ้น จากแรงจูงใจด้านราคามีแนวโน้มที่จะปรับตัวดีขึ้นอย่างต่อเนื่อง
- ๖) หมวดบริการทางการเกษตร ขยายตัวในอัตราชะลอลง เนื่องจากผลกระทบของภัยธรรมชาติ ทำให้พื้นที่เพาะปลูกและพื้นที่เก็บเกี่ยวผลผลิตได้รับความเสียหาย
- ๗) หมวดการป่าไม้ขยายตัวต่อเนื่อง ตามความต้องการของตลาดค้าไม้ที่มีอย่างต่อเนื่อง
- ๘) การผลิตสาขาการประมง หดตัวร้อยละ ๑๑.๑๐ เป็นผลจากการหดตัวกิจกรรมการเพาะเลี้ยงสัตว์น้ำจืด เนื่องจากบ่อเพาะเลี้ยงได้รับความเสียหายจากอุทกภัย ส่งผลให้ปริมาณสัตว์น้ำจืดที่เพาะเลี้ยงได้ลดลง รวมทั้งการชะลอตัวของกิจกรรมการเพาะพันธุ์และอนุบาลสัตว์น้ำจืด เนื่องจากได้รับผลกระทบจากการเกิดอุทกภัย เกษตรกรขายพันธุ์สัตว์น้ำจืดได้ลดลง

ผลิตภัณฑ์มวลรวมจังหวัดเพชรบูรณ์ ณ ราคาประจำปี ในปี ๒๕๕๔ มีค่าเท่ากับ ๖๗,๓๔๖ ล้านบาท เพิ่มขึ้นจาก ๖๕,๘๘๑ ล้านบาท ในปี ๒๕๕๓ เท่ากับ ๑,๔๖๕ ล้านบาท โดยผลิตภัณฑ์มวลรวมจังหวัดต่อหัว (GPP per capita) ในปี ๒๕๕๔ เท่ากับ ๖๔,๖๗๖ บาท เพิ่มขึ้นจาก ๖๓,๔๗๙ บาท ในปี ๒๕๕๓ เท่ากับ ๑,๑๙๗ บาท หรือเพิ่มขึ้นร้อยละ ๑.๙๐

ดัชนีราคาผลิตภัณฑ์มวลรวมจังหวัด(GPP Implicit Price Deflator) ในปี ๒๕๕๔ เท่ากับ ๑๒๗.๑๐ เพิ่มขึ้นจาก ๑๒๓.๘๐ ในปี ๒๕๕๓ หรือขยายตัวร้อยละ ๒.๗๐ ลดลงจากร้อยละ ๑๒.๑๐ ในปี ๒๕๕๓ โดยดัชนีราคาภาคเกษตรหดตัวร้อยละ ๙.๗๐ เป็นผลจากดัชนีราคาผลิตภัณฑ์จังหวัด สาขาเกษตรกรรม การล่าสัตว์ และการป่าไม้ หดตัวร้อยละ ๙.๘๐ ขณะที่สาขาประมง ขยายตัวร้อยละ ๑๑.๗๐ ส่วนดัชนีราคาคอนนอกเกษตร ขยายตัวร้อยละ ๙.๑๐ ต่อเนื่องจากการขยายตัวร้อยละ ๗.๒๐ ในปีที่ผ่านมา

ประมาณการเศรษฐกิจจังหวัดเพชรบูรณ์ ปี ๒๕๕๕ คาดว่าขยายตัวร้อยละ ๕.๓๐ ปรับตัวดีขึ้นจากที่หดตัว ร้อยละ ๑.๔๐ ในปี ๒๕๕๔ โดยภาคเกษตร ขยายตัวร้อยละ ๕.๘๐ จากที่หดตัวร้อยละ ๑.๓๐ ในปีที่ผ่านมา เป็นผลจากการขยายตัวของ การผลิตสาขาเกษตรกรรม การล่าสัตว์และการป่าไม้ และสาขาประมง ภาคนอกเกษตร ขยายตัวร้อยละ ๕.๑๐ ปรับตัวดีขึ้นจากที่ หดตัวร้อยละ ๑.๓๐ ในปีที่ผ่านมา เป็นผลจากการขยายตัวของสาขาอุตสาหกรรม สาขาการศึกษา สาขาบริการด้าน อสังหาริมทรัพย์ฯ สาขาไฟฟ้า ก๊าซและการประปา และสาขาถูกจ้างในครัวเรือนส่วนบุคคล สำหรับสาขาการผลิตที่ชะลอตัวลง จากปีที่ผ่านมา ได้แก่ สาขาเหมืองแร่และย่อยหิน สาขาตัวกลางทางการเงิน สาขาบริหารราชการและป้องกันประเทศฯ สาขา การก่อสร้าง สาขาโรงแรมและภัตตาคาร ส่วนสาขาการผลิตที่หดตัว ได้แก่ สาขาการขนส่ง ขยายปลีกฯ และสาขาการให้ด้าน บริการชุมชน สังคมและบริการ ส่วนบุคคลอื่น ๆ

ประมาณการผลิตภัณฑ์มวลรวมจังหวัดเพชรบูรณ์ ปี ๒๕๕๕ ณ ราคาประจำปี มีค่าเท่ากับ ๗๘,๒๕๗ ล้านบาท โดยผลิตภัณฑ์มวลรวมจังหวัดต่อหัว (GPP per capita) ในปี ๒๕๕๕ เท่ากับ ๗๔,๘๗๕ ล้านบาท เพิ่มขึ้นจาก ๖๔,๒๕๘ ล้าน บาท ในปี ๒๕๕๔ เท่ากับ ๑๐,๖๑๗ ล้านบาท หรือเพิ่มขึ้นร้อยละ ๑๖.๕๐

ตารางแสดงอัตราขยายตัวและโครงสร้างผลิตภัณฑ์มวลรวมจังหวัด(GPP)

สาขาการผลิต	อัตราขยายตัว ณ ราคาคงที่ (ร้อยละ)			โครงสร้าง ณ ราคาประจำปี (ร้อยละ)		
	๒๕๕๓	๒๕๕๔	๒๕๕๕	๒๕๕๓	๒๕๕๔	๒๕๕๕
ภาคเกษตร	๒.๗	-๑.๓	๕.๘	๓๓.๙	๒๙.๖	๓๕.๓
สาขาเกษตรกรรม การล่าสัตว์และการป่าไม้	๒.๔	-๑.๒	๕.๘	๓๓.๖	๒๙.๓	๓๕.๐
สาขาประมง	๓๗.๕	-๑๑.๑	๑.๓	๐.๓	๐.๓	๐.๓
ภาคนอกเกษตร	-๐.๙	-๐.๒	๕.๐	๖๖.๑	๗๐.๔	๖๔.๗
สาขาเหมืองแร่และย่อยหิน	-๒.๗	๕.๓	๔.๗	๑๒.๓	๑๒.๕	๑๑.๒
สาขาอุตสาหกรรม	-๑.๖	๔.๙	๑๑.๔	๑๓.๑	๑๘.๑	๑๖.๖
สาขาการขนส่ง ขยายปลีกฯ	-๑๐.๓	-๓๓.๖	-๓.๘	๑๑.๑	๗.๘	๖.๕
สาขาตัวกลางทางการเงิน	๑๗.๓	๑๒.๕	๑๑.๘	๕.๗	๖.๕	๖.๔
สาขาบริการด้านอสังหาริมทรัพย์	-๐.๓	-๐.๓	๗.๘	๔.๕	๕.๐	๕.๙
สาขาอื่น ๆ	๒.๔	๘.๗	๒.๗	๑๙.๔	๒๐.๕	๑๘.๑
ผลิตภัณฑ์มวลรวมจังหวัด(GPP)	๐.๑	-๐.๕	๕.๒	๑๐๐.๐	๑๐๐.๐	๑๐๐.๐

ที่มา: สำนักงานจังหวัดเพชรบูรณ์ (พ.ศ.๒๕๕๖)

ตารางแสดงผลิตภัณฑ์มวลรวมจังหวัด และผลิตภัณฑ์มวลรวมจังหวัดต่อหัว

รายการ	จำนวน			อัตราการขยายตัว (ร้อยละ)		
	๒๕๕๓	๒๕๕๔	๒๕๕๕	๒๕๕๓	๒๕๕๔	๒๕๕๕
ผลิตภัณฑ์มวลรวมจังหวัด ณ ราคาประจำปี (ล้านบาท)	๖๕,๘๘๑	๖๗,๓๔๖	๗๘,๗๐๐	๑๒.๒	๒.๒	๑๖.๙
ผลิตภัณฑ์มวลรวมจังหวัด ณ ราคาคงที่ (ล้านบาท)	๕๓,๒๓๔	๕๒,๙๗๔	๕๕,๗๔๐	๐.๑	- ๐.๕	๕.๒
ประชากร (พันคน)	๑,๐๓๘	๑,๐๔๑	๑,๐๔๕	๐.๔	๐.๓	๐.๔
ผลิตภัณฑ์มวลรวมจังหวัดต่อหัว(บาท/คน/ปี)	๖๓,๔๗๙	๖๔,๖๗๖	๗๕,๓๐๐	๑๑.๗	๑.๙	๑๖.๔

ที่มา: สำนักงานจังหวัดเพชรบูรณ์ (พ.ศ.๒๕๕๖)

สาขาเกษตรกรรม การล่าสัตว์ และการป่าไม้

มีมูลค่าเพิ่ม ณ ราคาประจำปี ในปี ๒๕๕๓ เท่ากับ เท่ากับ ๑๙,๗๒๐ ล้านบาท ลดลงจาก ๒๒,๑๔๔ ล้านบาท ในปีที่ผ่านมา เท่ากับ ๒,๔๒๔ ล้านบาท ซึ่งมีสัดส่วนร้อยละ ๒๙.๓ ของผลิตภัณฑ์มวลรวมจังหวัด ณ ราคาประจำปี อัตราการขยายตัวของมูลค่าเพิ่ม ณ ราคาคงที่ หดร้อยละ ๑.๒๐ จากที่ขยายตัวร้อยละ ๒.๔๐ ในปีที่ผ่านมา เป็นผลจากหมวดการเพาะปลูกพืชสดตัว โดยพืชที่สำคัญและเป็นพืชหลักของสาขาที่มีมูลค่าลดลง ได้แก่ ข้าว ขณะที่พืชรองอื่นๆก็ลดลง เช่น อ้อยโรงงาน ยาสูบพันธุ์เบอร์เลย์ ยาสูบพันธุ์พื้นเมือง พริกชี้หู กะหล่ำดอก และหอมแดง เป็นต้น หมวดการเลี้ยงสัตว์ยังคงหดตัวแต่ปรับตัวดีขึ้นจากปีที่ผ่านมา หมวดบริการทางการเกษตร ขยายตัวในอัตราที่ชะลอลง เนื่องจากพื้นที่เพาะปลูกและพื้นที่เก็บเกี่ยวได้รับผลกระทบจากอุทกภัย ขณะที่หมวดการป่าไม้ ขยายตัวต่อเนื่องจากปีที่ผ่านมา

สาขาประมง

มีมูลค่าเพิ่ม ณ ราคาประจำปีในปี ๒๕๕๔ เท่ากับ ๑๙๐ ล้านบาท ลดลงจาก ๑๙๑ ล้านบาทในปีที่ผ่านมา เท่ากับ ๑ ล้านบาท ซึ่งมีสัดส่วนร้อยละ ๐.๓๐ ของผลิตภัณฑ์มวลรวมจังหวัด ณ ราคาประจำปี อัตราการขยายตัวของมูลค่าเพิ่ม ณ ราคาคงที่หดตัวร้อยละ ๑๑.๑๐ จากที่ขยายตัวร้อยละ ๓๗.๕๐ ในปีที่ผ่านมาเป็นผลจากกิจกรรมการเพาะเลี้ยงสัตว์น้ำจืดหดตัว เนื่องจากบ่อเพาะเลี้ยงสัตว์น้ำจืดได้รับความเสียหายจากอุทกภัย ประกอบกับการชะลอตัวของกิจกรรมการเพาะพันธุ์และอนุบาลสัตว์น้ำจืด ขณะที่กิจกรรมการจับสัตว์น้ำจืดจากแหล่งน้ำธรรมชาติ ขยายตัวต่อเนื่อง เป็นผลจากเกิดอุทกภัย ทำให้สัตว์น้ำจากการเพาะเลี้ยงออกสู่แหล่งน้ำธรรมชาติ ส่งผลให้สามารถจับสัตว์น้ำได้ปริมาณเพิ่มขึ้น

สาขาเหมืองแร่และย่อยหิน

มีมูลค่าเพิ่ม ณ ราคาประจำปี ในปี ๒๕๕๔ เท่ากับ ๘,๔๓๒ ล้านบาท เพิ่มขึ้นจาก ๘,๑๓๖ ล้านบาท ในปีที่ผ่านมา เท่ากับ ๒๙๖ ล้านบาท มีสัดส่วนร้อยละ ๑๒.๕๐ ของผลิตภัณฑ์มวลรวมจังหวัด ณ ราคาประจำปี อัตราขยายตัวของมูลค่าเพิ่ม ณ ราคาคงที่ ขยายตัวร้อยละ ๕.๓๐ จากที่หดตัวร้อยละ ๒.๗๐ ในปีที่ผ่านมา เนื่องจากผู้ประกอบการเพิ่มสัมปทานขุดเจาะน้ำมันปิโตรเลียมดิบ

สาขาอุตสาหกรรม

มีมูลค่าเพิ่ม ณ ราคาประจำปี ในปี ๒๕๕๔ มีค่า ๑๒,๑๙๓ ล้านบาท เพิ่มขึ้นจาก ๘,๖๔๗ ล้านบาท ในปีที่ผ่านมา เท่ากับ ๓,๕๔๖ ล้านบาท มีสัดส่วนร้อยละ ๑๘.๑๐ ของผลิตภัณฑ์มวลรวมจังหวัด ณ ราคาประจำปี อัตราขยายตัวของมูลค่าเพิ่ม ณ ราคาคงที่ ขยายตัวร้อยละ ๔.๙๐ จากที่หดตัวร้อยละ ๑.๖๐ ในปีที่ผ่านมา เป็นผลมาจากการขออนุญาตประกอบกิจการโรงงานประเภทโรงสีข้าวและขยายฐานการผลิตโรงงานประเภทอาหารเพิ่มขึ้นเป็นสำคัญ

สาขาไฟฟ้า ก๊าซ และการประปา

มีมูลค่าเพิ่ม ณ ราคาประจำปี ในปี ๒๕๕๔ มีค่าเท่ากับ ๑,๐๕๖ ล้านบาท เพิ่มขึ้นจาก ๑,๐๐๘ ล้านบาท ในปีที่ผ่านมา เท่ากับ ๓๘ ล้านบาท มีสัดส่วนร้อยละ ๑.๖๐ ของผลิตภัณฑ์มวลรวมจังหวัด ณ ราคาประจำปี อัตราขยายตัวของมูลค่าเพิ่ม ณ ราคาคงที่ ขยายตัวร้อยละ ๑๒.๕๐ จากที่ขยายตัวร้อยละ ๑.๙๐ ในปีที่ผ่านมา เป็นผลจากการขยายตัวของกิจกรรมการผลิตไฟฟ้าเอกชน และการไฟฟ้าส่วนภูมิภาค ตามความต้องการใช้ไฟฟ้าเพื่อการก่อสร้างและรองรับภาคธุรกิจ

สาขาก่อสร้าง

มีมูลค่าเพิ่ม ณ ราคาประจำปี ในปี ๒๕๕๔ มีมูลค่า ๑,๕๓๕ ล้านบาท เพิ่มขึ้นจาก ๑,๒๖๔ ล้านบาท ในปีที่ผ่านมา เท่ากับ ๒๗๑ ล้านบาท มีสัดส่วนร้อยละ ๒.๓๐ ของผลิตภัณฑ์มวลรวมจังหวัด ณ ราคาประจำปี อัตราขยายตัวของมูลค่าเพิ่ม ณ ราคาคงที่ ขยายตัวร้อยละ ๑๗.๒๐ ต่อเนื่องจากการขยายตัวร้อยละ ๙.๔๐ ในปีที่ผ่านมา เป็นผลจากการขยายตัวของหมวดการก่อสร้างภาครัฐ จากกิจกรรมการก่อสร้างเขื่อนป้องกันตลิ่ง การก่อสร้างอ่างเก็บน้ำเพื่อการบริหารจัดการ การจัดหาแหล่งน้ำและเพิ่มพื้นที่ชลประทาน และการก่อสร้างสะพานภายใต้โครงการไทยเข้มแข็ง และหมวดการก่อสร้างภาคเอกชน จากกิจกรรมการก่อสร้างที่อยู่อาศัยตามความต้องการของประชาชนที่ต้องการมีที่อยู่อาศัยเป็นของตนเองเพิ่มขึ้น

สาขาการขายปลีก ขายส่ง และการซ่อมแซมยานยนต์ จักรยานยนต์ ของใช้ส่วนบุคคล และของใช้ในครัวเรือน

มีมูลค่าเพิ่ม ณ ราคาประจำปี ในปี ๒๕๕๔ มีค่าเท่ากับ ๕,๒๔๔ ล้านบาท ลดลงจาก ๗,๓๓๕ ล้านบาท ในปีที่ผ่านมา เท่ากับ ๒,๐๙๑ ล้านบาท มีสัดส่วนร้อยละ ๗.๘๐ ของผลิตภัณฑ์มวลรวมจังหวัด ณ ราคาประจำปี อัตราขยายตัวของมูลค่าเพิ่ม ณ ราคาคงที่ หดตัวร้อยละ ๓๓.๖๐ จากที่หดตัวร้อยละ ๑๐.๓๐ เป็นผลจากหดตัวของหมวดการขายปลีก เนื่องจากกิจกรรมการขายปลีกสินค้าในร้าน กิจกรรมร้านขายของชำ เป็นสำคัญ หมวดการซ่อมแซมรถยนต์ เป็นผลจากกิจกรรมการซ่อมแซมจักรยานยนต์หดตัวจากปีที่ผ่านมา ขณะที่หมวดการขายส่งหดตัว ร้อยละ ๒.๒๐ ปรับตัวดีขึ้นจากที่หดตัวร้อยละ ๑๕.๐๐ ในปีที่ผ่านมา โดยกิจกรรมที่ปรับตัวดีขึ้น ได้แก่ กิจกรรมการขายส่งสินค้าชิ้นกลางอื่นและของที่ไม่ใช่แล้วกิจกรรมการขายส่งเครื่องดื่มที่มีแอลกอฮอล์ เช่น สุรา เบียร์ ไวน์ และกิจกรรมการขายส่งวัสดุก่อสร้าง

สาขาโรงแรมและภัตตาคาร

มีมูลค่าเพิ่ม ณ ราคาประจำปี ในปี ๒๕๕๔ มีมูลค่าเท่ากับ ๕๓๑ ล้านบาท ลดลงจาก ๖๗๗ ล้านบาท ในปีที่ผ่านมา เท่ากับ ๑๔๖ ล้านบาท มีสัดส่วนร้อยละ ๐.๘๐ ของผลิตภัณฑ์มวลรวมจังหวัด ณ ราคาประจำปี อัตราขยายตัวของมูลค่าเพิ่ม ณ ราคาคงที่ขยายตัวร้อยละ ๓.๘๐ จากที่หดตัวร้อยละ ๕.๒๐ เป็นผลจากการขยายตัวของกิจกรรมภัตตาคาร ร้านอาหารและเครื่องดื่ม เนื่องจากจังหวัดเพชรบูรณ์มีสถาบันการศึกษา และห้างค้าส่ง-ค้าปลีก เปิดใหม่หลายแห่ง ทำให้มีประชาชนเดินทางมาศึกษาและทำงานจำนวนมากซึ่งส่วนใหญ่นิยมรับประทานอาหารนอกบ้าน

สาขาการขนส่ง สถานที่เก็บสินค้าและการคมนาคม

มีมูลค่าเพิ่ม ณ ราคาประจำปี ในปี ๒๕๕๔ เท่ากับ ๕๐๒ ล้านบาท เพิ่มขึ้นจาก ๔๗๕ ล้านบาท ในปีที่ผ่านมาเท่ากับ ๒๗ ล้านบาท มีสัดส่วนร้อยละ ๐.๗๐ ของผลิตภัณฑ์มวลรวมจังหวัด ณ ราคาประจำปี อัตราขยายตัวของมูลค่าเพิ่ม ณ ราคาคงที่ขยายตัวร้อยละ ๕.๖๐ ชะลอตัวลงจากการขยายตัวร้อยละ ๖.๕๐ ในปีที่ผ่านมา เป็นผลจากหมวดกิจกรรมการขนส่งทางบก ซึ่งมีสัดส่วนสูงที่สุดหดตัวโดยกิจกรรมหลักที่หดตัว ได้แก่ รถจักรยานยนต์รับจ้าง รถโดยสารประจำทางระหว่างจังหวัด(เอกชน) เนื่องจากต้นทุนราคาน้ำมันเชื้อเพลิงสูงขึ้น ทำให้รายได้ของผู้ประกอบการลดลง ประกอบกับการชะลอตัวของหมวดการไปรษณีย์ และการโทรคมนาคม กิจกรรมหลักที่ยังคงขยายตัว ได้แก่ กิจกรรมการบริการทางไปรษณีย์ เนื่องจากการขยายขอบเขตการให้บริการเพิ่มขึ้น

สาขาตัวกลางทางการเงิน

มีมูลค่าเพิ่ม ณ ราคาประจำปี ในปี ๒๕๕๔ มีมูลค่าเท่ากับ ๔,๔๐๗ ล้านบาท เพิ่มขึ้นจาก ๓,๓๒๔ ล้านบาท ในปีที่ผ่านมา เท่ากับ ๖๘๓ ล้านบาท มีสัดส่วนร้อยละ ๖.๕๐ ของผลิตภัณฑ์มวลรวมจังหวัด ณ ราคาประจำปี อัตราขยายตัวของมูลค่าเพิ่ม ณ ราคาคงที่ ขยายตัวร้อยละ ๑๒.๕๐ ชะลอตัวลงเล็กน้อยจากที่ขยายตัวร้อยละ ๑๗.๓๐ ในปีที่ผ่านมา เป็นผลจากการหดตัวของกิจกรรมธนาคารเพื่อการเกษตรและสหกรณ์การเกษตร เนื่องจากนโยบายการพักชำระหนี้เกษตรกร และกิจกรรมกองทุนหมู่บ้าน เนื่องจากสมาชิกส่วนใหญ่ประกอบอาชีพเกษตรกรรมมีรายได้ลดลง เนื่องจากพื้นที่เพาะปลูกและผลผลิตทางการเกษตรได้รับความเสียหายจากอุทกภัย ทำให้ไม่สามารถชำระดอกเบี้ยเงินกู้ได้ตามกำหนด ประกอบกับชะลอตัวของกิจกรรมสหกรณ์การเกษตร และสหกรณ์ออมทรัพย์ ขณะที่กิจกรรมธนาคารพาณิชย์ขยายตัวต่อเนื่อง ตามปริมาณเงินให้สินเชื่อรวมที่ขยายตัวดี

สาขาบริการด้านอสังหาริมทรัพย์ การให้เช่าและบริการทางธุรกิจ

มีมูลค่าเพิ่ม ณ ราคาประจำปี ในปี ๒๕๕๓ มีค่าเท่ากับ ๓,๓๘๐ ล้านบาท เพิ่มขึ้นจาก ๒,๙๗๗ ล้านบาท ในปีที่ผ่านมา เท่ากับ ๔๐๓ ล้านบาท มีสัดส่วนร้อยละ ๕.๐๐ ของผลิตภัณฑ์มวลรวมจังหวัด ณ ราคาประจำปี อัตราขยายตัวของมูลค่าเพิ่ม ณ ราคาคงที่ หดตัวร้อยละ ๐.๓๐ จากปีที่ผ่านมา ส่วนหนึ่งเป็นผลจากการหดตัวของกิจกรรมการบริการถ่ายเอกสาร และกิจกรรมบริการถ่ายภาพ เป็นสำคัญ

สาขาบริหารราชการและการป้องกันประเทศ รวมทั้งการประกันสังคมภาคบังคับ

มีมูลค่าเพิ่ม ณ ราคาประจำปี ในปี ๒๕๕๔ มีค่าเท่ากับ เท่ากับ ๔,๓๓๔ ล้านบาท สูงขึ้นจาก ๓,๘๓๖ ล้านบาท ในปีที่ผ่านมา ๔๙๘ ล้านบาท มีสัดส่วนร้อยละ ๖.๔๐ ของผลิตภัณฑ์มวลรวมจังหวัด ณ ราคาประจำปี อัตราขยายตัวของมูลค่าเพิ่ม ณ ราคาคงที่ ขยายตัวร้อยละ ๑๒.๙๐ จากที่ขยายตัวร้อยละ ๔.๙๐ ในปีที่ผ่านมา เป็นผลมาจากการปรับเพิ่มโครงสร้างเงินเดือนข้าราชการทั้งระบบ อีกร้อยละ ๕.๐๐ เมื่อวันที่ ๑ เมษายน ๒๕๕๔

สาขาการศึกษา

มีมูลค่าเพิ่ม ณ ราคาประจำปี ในปี ๒๕๕๔ มีค่าเท่ากับ ๔,๑๕๐ ล้านบาท เพิ่มขึ้นจาก ๓,๘๓๗ ล้านบาท ในปีที่ผ่านมา เท่ากับ ๓๑๓ ล้านบาท มีสัดส่วนร้อยละ ๖.๒๐ ของผลิตภัณฑ์มวลรวมจังหวัด ณ ราคาประจำปี อัตราขยายตัวของมูลค่าเพิ่ม ณ ราคาคงที่ ขยายตัวร้อยละ ๔.๕๐ ต่อเนื่องจากที่ขยายตัวร้อยละ ๒.๗๐ ในปีที่ผ่านมา เป็นผลมาจากการปรับอัตราเงินเดือนค่าจ้าง ค่าตอบแทนบุคลากรทางการศึกษา

สาขาบริการด้านสุขภาพและงานสังคมสงเคราะห์

มีมูลค่าเพิ่ม ณ ราคาประจำปี ในปี ๒๕๕๔ มีค่าเท่ากับ ๑,๒๑๔ ล้านบาท สูงขึ้นจาก ๑,๐๙๐ ล้านบาท ในปีที่ผ่านมา เท่ากับ ๑๒๔ ล้านบาท มีสัดส่วนร้อยละ ๑.๘๐ ของผลิตภัณฑ์มวลรวมจังหวัด ณ ราคาประจำปี อัตราขยายตัวของมูลค่าเพิ่ม ณ ราคาคงที่ ขยายตัวร้อยละ ๑๑.๘๘จากร้อยละ ๓.๕ ในปีที่ผ่านมา ส่วนหนึ่งเป็นผลมาจากการปรับเพิ่มโครงสร้างบุคลากรทางการแพทย์เพื่อรองรับแพทย์บรรจุใหม่ตามโครงการผลิตแพทย์เพิ่มเพื่อชาวชนบท ที่มีวัตถุประสงค์เพื่อผลิตบัณฑิตแพทย์ที่มีคุณภาพเข้าสู่ระบบบริการสุขภาพของกระทรวงสาธารณสุข แก้ปัญหาขาดแคลนบุคลากรทางการแพทย์ในพื้นที่ชนบทห่างไกล และพื้นที่เสี่ยง

สาขาการให้บริการชุมชน สังคมและบริการส่วนบุคคลอื่น ๆ

มีมูลค่าเพิ่ม ณ ราคาประจำปี ในปี ๒๕๕๔ มีมูลค่าเท่ากับ เท่ากับ ๓๗๗ ล้านบาท เพิ่มขึ้นจาก ๓๗๓ ล้านบาท ในปีที่ผ่านมา เท่ากับ ๔ ล้านบาท มีสัดส่วนร้อยละ ๐.๖๐ ของผลิตภัณฑ์มวลรวมจังหวัด ณ ราคาประจำปี อัตราขยายตัวของมูลค่าเพิ่ม ณ ราคาคงที่ ขยายตัวร้อยละ ๐.๘๐ จากที่หดตัวร้อยละ ๒๒.๓๐ ในปีที่ผ่านมา เป็นผลจากการปรับเพิ่มอัตรากำลังด้านบุคลากรในกิจกรรมการจัดสิ่งปลูกสร้างและขยะของเทศบาล ส่งผลให้รายจ่ายเกี่ยวกับเงินเดือนค่าจ้างของบุคลากรเพิ่มขึ้น

สาขาถูกจ้างในครัวเรือนส่วนบุคคล

มีมูลค่าเพิ่ม ณ ราคาประจำปี ในปี ๒๕๕๔ เท่ากับ ๙๒ ล้านบาท ลดลงจาก ๑๖๖ ล้านบาท ในปีที่ผ่านมาเท่ากับ ๗๔ ล้านบาทมีสัดส่วนร้อยละ ๐.๑๐ ของผลิตภัณฑ์มวลรวมจังหวัด ณ ราคาประจำปี อัตราขยายตัวของมูลค่าเพิ่ม ณ ราคาคงที่ หดตัวร้อยละ ๔๔.๘๐ จากที่หดตัวร้อยละ ๑๔.๙๐ ในปีที่ผ่านมา ตามจำนวนลูกจ้างในครัวเรือนส่วนบุคคลเฉลี่ยที่ลดลง

ดัชนีราคาผลิตภัณฑ์จังหวัดเพชรบูรณ์ (GPP Implicit Deflator)

ในปี ๒๕๕๔ เท่ากับ ๑๒๗.๑๐ เพิ่มขึ้นจาก ๑๒๓.๘ ในปีที่ผ่านมาหรือเพิ่มขึ้นร้อยละ ๒.๗๐ โดยดัชนีราคาภาคเกษตร เท่ากับ ๑๓๑.๔๐ ลดลงร้อยละ ๙.๗๐ ดัชนีภาคนอกเกษตร เท่ากับ

ดัชนีราคาผู้บริโภครวมจังหวัดเพชรบูรณ์

ในปี ๒๕๕๔ เท่ากับ ๑๒๒.๗๐ เพิ่มขึ้นจาก ๑๑๖.๖๐ ในปีที่ผ่านมา

ดัชนีผู้ผลิตรวม

ในปี ๒๕๕๔ เท่ากับ ๑๒๔.๘๐ เพิ่มขึ้นจาก ๑๑๘.๓๐ ในปีที่ผ่านมา

๒.๑๒ สถานการณ์การเกษตร ด้านพืช (พ.ศ.๒๕๕๓-๒๕๕๕)

ตารางแสดงผลผลิตทางการเกษตร (พ.ศ.๒๕๕๓-๒๕๕๕)

ชนิด	พื้นที่ปลูก (ไร่)			ผลผลิต (ตัน)			ผลผลิตเฉลี่ย(กก./ไร่)			ราคาที่เกษตรกรขายได้ (กก./บาท)			มูลค่ารวม (ล้านบาท)		
	พ.ศ. ๒๕๕๓	พ.ศ. ๒๕๕๔	พ.ศ. ๒๕๕๕	พ.ศ. ๒๕๕๓	พ.ศ. ๒๕๕๔	พ.ศ. ๒๕๕๕	พ.ศ. ๒๕๕๓	พ.ศ. ๒๕๕๔	พ.ศ. ๒๕๕๕	พ.ศ. ๒๕๕๓	พ.ศ. ๒๕๕๔	พ.ศ. ๒๕๕๕	พ.ศ. ๒๕๕๓	พ.ศ. ๒๕๕๔	พ.ศ. ๒๕๕๕
ข้าวนาปี	๙๙,๕๗๓	๑,๓๐๐,๐๑๒	๑,๒๗๕,๖๒๕	๖๐๐,๗๘๘	๖๗๓,๗๒๘	๖๑๑,๕๘๙	๗๑๕	๖๘๔	๖๕๒	๑๔.๕๑	๑๐.๓๙	๑๑.๘๙	๘,๗๑๗	๗,๐๐๐	๗,๒๗๑
ข้าวนาปรัง	๖๒,๔๕๒	๑๒๘,๖๙๗	๒๐๑,๖๒๔	๗๓,๑๙๗	๙๔,๐๗๕	๗๖,๔๙๑	๕๗๙	๙๒๕	๗๕๓	๗.๐๓	๑๒.๖๗	๘.๙๘	๕๑๔	๑,๑๙๑	๖๘๖
ข้าวโพดเลี้ยงสัตว์	๗๓๒,๙๒๖	๘๙๔,๔๔๔	๘๙๕,๐๖๙	๗๓๒,๙๒๗	๗๙๗,๖๙๐	๗๖๗,๗๕๗	๑,๐๗๐	๑,๐๗๗	๑,๕๑๑	๗.๑๘	๖.๓๗	๘.๐๗	๕,๒๖๒	๕,๐๘๑	๖,๑๙๕
อ้อยโรงงาน	๓๕,๓๔๕	๓๙๒,๑๘๓	๓๔๕,๕๐๐	๒๗๐,๓๖๙	๒,๔๕๙,๒๗๖	๒,๒๔๕,๗๙๙	๗,๖๓๙	๙,๙๐๗	๙,๗๒๙	๐.๕๕	๑.๓๙	๑.๒๐	๑๒๑	๓,๔๑๘	๒,๖๙๔
มันสำปะหลัง	๔๓,๐๑๗	๒๑๘,๙๘๑	๒๕๕,๓๑๓	๑๙๕,๑๒๗	๑๖๙,๔๗๘	๔๕๖,๕๕๘	๔,๕๓๖	๔,๘๘๗	๓,๓๕๔	๓.๓๑	๑.๗๙	๒.๓๑	๖๔๕	๓๐๓	๑,๐๕๔
ถั่วเขียวผิวมัน	๑๑๑,๙๕๙	๑๔๔,๗๐๙	๖๑,๖๖๗	๒๕,๒๕๑	๑๕,๕๒๓	๖,๐๔๑	๑๗๐	๑๓๒	๙๘	๓๓.๕๐	๓๐.๘๘	๒๗.๕๗	๘๔๕	๔๗๓	๑๖๖
ยางพารา	๓๑,๓๘๒	๓๕,๗๐๒	๔๑,๘๘๗	๒๐๑	๑๓๘	๘๓๙	๓๐๔	๑๘๐	๗๑๗	๑๓๑.๘๘	๙๖.๕๘	๕๖.๓๒	๒๖	๑๓	๔๗
มะขามหวาน	๕๑,๔๕๑	๕๒,๑๓๐	๕๐,๕๒๔	๔,๑๐๖	๗๕,๐๗๖	๓๒,๗๙๖	๒๗๓	๒,๖๕๖	๙๖๘	๓๙.๐๓	๖๓.๕๓	๕๐.๐๒	๑๖๐	๔,๗๖๙	๑,๓๑๒
กะหล่ำปลี	๑๕๑,๑๖๗	๓๘,๖๘๔	๓๑,๔๓๓	๑๔๔,๓๒๐	๒๐๗,๓๓๖	๘๒,๑๐๒	๕,๘๘๗	๕,๕๑๗	๒,๗๖๙	๕.๐๔	๔.๐๗	๗.๕๕	๗๒๗	๘๕๓	๖๑๑
หน่อไม้ฝรั่ง	๙๙	๓๒๒	๕๔๑	๒๙๙	๘๕	๑๐๘	๑,๘๔๔	๙๔๐	๗๑๒	๓๘.๐๕	๑๓.๔๐	๔๕.๙๒	๑๑	๑.๑๓	๔.๙๖

ที่มา: สำนักงานเกษตรและสหกรณ์จังหวัดเพชรบูรณ์ (พ.ศ.๒๕๕๖)

จากตารางแสดงผลผลิตทางการเกษตรด้านพืช จะพบว่าพื้นที่การเกษตรของจังหวัดเพชรบูรณ์ในปีการผลิต พ.ศ.๒๕๕๕ เพาะปลูกข้าวนาปีมากที่สุด คิดเป็นร้อยละ ๓๖.๙๗ ของพื้นที่การเกษตรทั้งหมด และในปี พ.ศ.๒๕๕๕ มีมูลค่าสูงสุดเท่ากับ ๗,๒๗๑ ล้านบาท โดยพืชที่มีการเพาะปลูกรองลงมา ได้แก่ ข้าวโพดเลี้ยงสัตว์ อ้อย โรงงานมันสำปะหลัง ข้าวนาปรัง ถั่วเขียวผิวมัน มะขามหวาน ยางพารา กะหล่ำปลี และหน่อไม้ฝรั่ง ซึ่งผลผลิตที่มีราคาเกิโลกกรัม/บาท สูงสุด ๕ ลำดับ ได้แก่ ยางพารา หน่อไม้ฝรั่ง มะขามหวาน ถั่วเขียวผิวมัน และข้าวนาปี

๒.๑๓ สถานการณ์การเกษตร ด้านประมง

ตารางแสดงผลจำนวนผลผลิตด้านการเกษตร ด้านประมง ที่สำคัญของจังหวัด (ปี พ.ศ. ๒๕๕๓ - ๒๕๕๕)

ชนิด ประมง	ปริมาณการผลิต (กก.)			ราคา(บาท/กก.)			มูลค่าผลผลิต (ล้านบาท)		
	พ.ศ. ๒๕๕๓	พ.ศ. ๒๕๕๔	พ.ศ. ๒๕๕๕	พ.ศ. ๒๕๕๓	พ.ศ. ๒๕๕๔	พ.ศ. ๒๕๕๕	พ.ศ. ๒๕๕๓	พ.ศ. ๒๕๕๔	พ.ศ. ๒๕๕๕
ปลาน้ำจืด	๑๐,๕๓๕,๒๙๔	๘,๔๔๔,๐๐๙	๘,๗๑๖,๒๑๐	๓๕.๐๙	๔๒.๔๒	๓๙.๒๒	๘๐.๒๕	๙๘๘.๔๗	๑๓๘.๐๓
ปลานิล	๒,๐๘๓,๘๔๖	๒,๔๑๓,๙๕๐	๓,๕๕๔,๙๐๖	๓๘.๕๑	๔๐.๙๕	๓๘.๘๓	๓๖๙.๖๘	๓๕๘.๑๗	๓๔๑.๘๔

ที่มา : สำนักงานประมงจังหวัดเพชรบูรณ์ (พ.ศ.๒๕๕๖)

จากตารางแสดงผลผลิตการเกษตรด้านประมง พบว่า ในปีการผลิต พ.ศ. ๒๕๕๕ มูลค่าผลผลิตปลาน้ำจืดต่อปลานิล คิดเป็นร้อยละ ๒๘ : ๗๒ จากปีการผลิต พ.ศ. ๒๕๕๓ - ๒๕๕๕ ปริมาณการผลิตของปลานิลมีแนวโน้มสูงขึ้น แต่ปริมาณการผลิตปลาน้ำจืดมีแนวโน้มผกผันเล็กน้อย

๒.๑๔ สถานการณ์การเกษตร ด้านปศุสัตว์

ตารางแสดงผลจำนวนผลผลิตการเกษตร ด้านปศุสัตว์ ที่สำคัญของจังหวัด (ปี พ.ศ. ๒๕๕๓ - ๒๕๕๕)

ชนิด สัตว์	ปริมาณการผลิต(ตัว)			ราคา(บาท/ตัว)			มูลค่าผลผลิต(ล้านบาท)		
	พ.ศ. ๒๕๕๓	พ.ศ. ๒๕๕๔	พ.ศ. ๒๕๕๕	พ.ศ. ๒๕๕๓	พ.ศ. ๒๕๕๔	พ.ศ. ๒๕๕๕	พ.ศ. ๒๕๕๓	พ.ศ. ๒๕๕๔	พ.ศ. ๒๕๕๕
ไก่เนื้อ	๓,๑๖๕,๕๐๕	๓,๑๘๔,๗๒๑	๓,๑๓๙,๕๓๙	๗๓.๐๗	๘๐.๔๐	๗๖.๖๖	๒๓๑	๒๕๖	๒๔๐
ไก่พื้นเมือง	๑,๔๖๐,๙๑๓	๑,๖๔๐,๙๑๓	๑,๖๕๓,๑๖๕	๑๓๗.๘๖	๑๘๘.๓๓	๑๖๔.๓๙	๒๐๑	๓๐๙	๒๗๑
ไก่ไข่	๙๙,๓๑๕	๓๐๐,๒๓๘	๑๐๗,๖๓๕	๒๑๑.๐๐	๒๑๑.๐๐	๒๑๑.๐๐	๒๐.๙	๖๓	๒๒.๗๑
โคเนื้อ	๑๑๙,๑๐๙	๑๑๒,๐๘๒	๘๕,๙๑๑	๑๒,๐๒๔.๙๕	๑๒,๕๒๒.๒๒	๑๖,๘๙๐.๘๘	๑,๔๓๒	๑,๔๐๔	๑,๔๕๑
สุกร	๖๐,๕๒๗	๖๑,๒๙๖	๖๖,๙๐๑	๗,๓๐๑.๕๘	๔,๖๙๑.๑๓	๖,๑๐๒.๙๖	๔๔๑	๒๘๗	๔๐๘
แพะ	๘,๘๐๐	๙,๒๙๙	๙,๒๖๘	๒,๕๒๓.๕๔	๒,๓๔๓.๔๐	๒,๓๐๖.๗๙	๒๒.๒๐	๒๑.๗๙	๒๑.๓๗
เป็ดเนื้อ	๑๒๓,๓๙๙	๑๕๓,๐๐๙	๑๐๒,๒๑๒	๒๐๓.๐๐	๒๒๐.๐๐	๑๘๙.๐๐	๒๕.๐๕	๓๓.๖๖	๑๙.๓๑
กระบือ	๔,๔๙๑	๔,๘๙๕	๔,๑๖๓	๑๗,๑๒๘.๕๔	๑๖,๙๒๙.๗๐	๒๘,๖๓๕.๘๘	๗๖.๙๒	๘๒.๘๗	๑๑๙.๒๑
โคนม	๓,๒๖๘	๓,๓๒๓	๒,๔๙๔	๓๐,๐๐๐	๓๐,๐๐๐	๓๐,๐๐๐	๙๘.๐๔	๙๙.๖๙	๗๔.๘๒
แกะ	๑,๑๒๘	๑,๑๖๐	๑,๑๔๖	๕๗.๕	๑,๖๔๒.๔๑	๑๑๑.๐๘	๖๔.๘๖	๑.๙๐	๐.๑๒
น้านมดิบ	๑,๑๒๙,๗๘๐	๑๑,๖๙๐	๙,๐๖๘	๑๕.๐๔	๑๗.๔๒	๑๗.๖๔	๑๖.๙๙	๐.๒๐	๐.๑๕

ที่มา : สำนักงานปศุสัตว์จังหวัด และสำนักงานเกษตรจังหวัด (พ.ศ.๒๕๕๖)

จากตารางแสดงผลจำนวนผลผลิตการเกษตร ด้านปศุสัตว์ ที่สำคัญของจังหวัด พบว่าในปีการผลิต พ.ศ.๒๕๕๕ ผลผลิตโคเนื้อที่มีมูลค่าการผลิตสูงสุด แต่เมื่อเทียบแนวโน้ม ในปี พ.ศ.๒๕๕๓ - ๒๕๕๕ พบว่ามีแนวโน้มการผลิตลดลง โดยผลผลิตด้านปศุสัตว์ที่มีมูลค่าการลงมา ๓ ลำดับ ได้แก่ สุกร ไก่พื้นเมือง และไก่เนื้อ

๒.๑๕ สถานการณ์ด้านสาธารณสุขในจังหวัดเพชรบูรณ์

ประเภทของภัย	จำนวนผู้ประสบภัย	
	คน	ครัวเรือน
อุทกภัย	๑๒,๑๓๔	๕,๐๐๗
อัคคีภัย	๑๙๒	๖๕
วาตภัย	๗,๙๗๐	๒,๗๘๔
ภัยแล้ง	๒๘๙,๔๖๔	๑๑๖,๑๕๒
ภัยหนาว	๔๑,๗๒๙	๑๕,๕๖๖
รวมทั้งสิ้น	๓๕๑,๔๘๙	๑๓๙,๕๗๔

ที่มา : สำนักงานป้องกันและบรรเทาสาธารณภัยจังหวัดเพชรบูรณ์ (พ.ศ.๒๕๕๖)

๒.๑๖ สถานการณ์ด้านการท่องเที่ยว

จังหวัดเพชรบูรณ์มีการท่องเที่ยวหลายรูปแบบ ได้แก่ การท่องเที่ยวเชิงธรรมชาติ ท่องเที่ยวเชิงสุขภาพ ท่องเที่ยวเชิงเกษตร ท่องเที่ยวเชิงศิลปะ โบราณสถาน โบราณวัตถุ วัฒนธรรม ประเพณี และการท่องเที่ยวผจญภัย การท่องเที่ยวจึงเป็นกิจกรรมทางเศรษฐกิจที่สำคัญ สรุปข้อมูลนักท่องเที่ยวและจำนวนห้องพักในพื้นที่จังหวัดเพชรบูรณ์ ในช่วงปี ๒๕๕๓-๒๕๕๕ ดังนี้

รายการ	จำนวน			การเปลี่ยนแปลง	
	๒๕๕๓	๒๕๕๔	๒๕๕๕	๒๕๕๔	๒๕๕๕
จำนวนห้องพัก (ห้อง)	๓,๓๓๓	๔,๕๓๕	๔,๖๕๕	+ ๑,๒๐๒	+ ๑๒๐
จำนวนนักท่องเที่ยว (คน)	๑,๑๔๑,๐๘๖	๑,๑๙๔,๖๑๓	๑,๒๘๐,๙๖๖	+ ๕๓,๕๒๗	+ ๘๖,๓๕๓
รายได้จากการท่องเที่ยว (ล้านบาท)	๓,๓๖๒	๓,๕๓๓	๔,๑๒๐	+ ๑๗๑	+ ๕๘๗

ที่มา : สำนักงานท่องเที่ยวและกีฬาจังหวัดเพชรบูรณ์ (พ.ศ.๒๕๕๖)

๒.๑๗ สถานการณ์ด้านผู้ประกอบการ

สถิติการจดทะเบียนนิติบุคคลตั้งใหม่ของจังหวัดเพชรบูรณ์

ปี พ.ศ.	บริษัทจำกัด	ห้างหุ้นส่วนจำกัด	ห้างหุ้นส่วนสามัญนิติบุคคล	รวม
๒๕๕๒	๓๑	๙๒	๑	๑๒๔
๒๕๕๓	๒๓	๘๕	-	๑๐๘
๒๕๕๔	๔๒	๑๑๖	-	๑๕๘
๒๕๕๕	๔๕	๑๕๖	-	๒๐๑

ที่มา : สำนักงานพาณิชย์จังหวัดเพชรบูรณ์ (พ.ศ.๒๕๕๖)

วิเคราะห์แนวโน้มในอนาคต ปริมาณการจดทะเบียนนิติบุคคลตั้งใหม่ในแต่ละปีนั้น มีทั้งเพิ่มขึ้นและลดลง ซึ่งมาจากหลายปัจจัยที่มีผลกระทบ เช่น ความผันผวนของเศรษฐกิจทั้งภายในและภายนอกประเทศ สถานการณ์การเมือง แนวโน้มการขยายตัวของประเภทธุรกิจ นโยบายรัฐบาล เป็นต้น ซึ่งจากการคาดการณ์ในอนาคต ๔ ปี ข้างหน้าจะมีการลงทุนและธุรกิจเกิดเพิ่มมากขึ้นแต่จะเป็นธุรกิจขนาดเล็กเงินลงทุนไม่มากซึ่งส่วนใหญ่ยังต้องรอดูท่าทีของเศรษฐกิจโดยรวมของประเทศและนโยบายของรัฐบาล

๒.๑๘ สรุปผลการพัฒนาองค์การบริหารส่วนจังหวัดเพชรบูรณ์ ปีพ.ศ. ๒๕๕๕ - ๒๕๕๗

๒.๑๘.๑ การสรุปสถานการณ์การพัฒนา องค์การบริหารส่วนจังหวัดเพชรบูรณ์มีพื้นที่ทั้งเขตจังหวัด ประชาชนส่วนใหญ่ ประกอบอาชีพเกษตรกรรม ประมาณร้อยละ ๘๕.๐๐ ของพื้นที่ทั้งจังหวัดในรอบปีที่ผ่านมาองค์การบริหารส่วนจังหวัด เพชรบูรณ์ ได้รวบรวมข้อมูลด้านปัญหาและความต้องการของประชาชนนำเสนอคณะกรรมการสนับสนุนการจัดทำแผนพัฒนา ท้องถิ่น เพื่อจัดทำร่างแผนพัฒนาสามปีฯ ให้สอดคล้องกับแนวทางการพัฒนาตามแผนพัฒนาเศรษฐกิจและสังคมแห่งชาติ ฉบับที่ ๑๑ นโยบายของรัฐบาล ยุทธศาสตร์กลุ่มจังหวัด ยุทธศาสตร์จังหวัด กรอบยุทธศาสตร์การพัฒนาขององค์การปกครองส่วนท้องถิ่น ในเขตจังหวัดเพชรบูรณ์ และนโยบายของผู้บริหารท้องถิ่น

๒.๑๘.๒ การประเมินผลการนำแผนพัฒนาไปปฏิบัติในเชิงปริมาณ เป็นผลสำเร็จในการแก้ไขปัญหาความเดือดร้อน และตอบสนองความต้องการของประชาชน ตามที่กำหนดไว้ในแผนพัฒนาท้องถิ่น ซึ่งได้กำหนดแผนงาน/โครงการ ตามยุทธศาสตร์การพัฒนาขององค์การบริหารส่วนจังหวัดเพชรบูรณ์ ทั้ง ๕ ยุทธศาสตร์ ดังนี้

การเปรียบเทียบจำนวนโครงการตามแผนพัฒนาสามปี (ปีพ.ศ. ๒๕๕๕-๒๕๕๗)

ลำดับ	ยุทธศาสตร์การพัฒนา	จำนวนโครงการ		
		ปี ๒๕๕๕	ปี ๒๕๕๖	ปี ๒๕๕๗
๑	ยุทธศาสตร์การพัฒนาด้านโครงสร้างพื้นฐาน	๖๗	๑๐๖	๕๗
๒	ยุทธศาสตร์การพัฒนาด้านการส่งเสริมการศึกษา ศาสนา วัฒนธรรม ประเพณี การกีฬา นันทนาการ และพัฒนาคุณภาพชีวิต	๔๘	๗๓	๘๕
๓	ยุทธศาสตร์การพัฒนาด้านเศรษฐกิจ สินค้าและผลิตภัณฑ์และการท่องเที่ยว	๑๔	๒๔	๑๔
๔	ยุทธศาสตร์การพัฒนาด้านการอนุรักษ์ฟื้นฟู ทรัพยากร ธรรมชาติและสิ่งแวดล้อม	๔	๙	๔
๕	ยุทธศาสตร์การพัฒนาด้านการเมืองและการบริหาร	๔๐	๔๕	๔๔
รวม		๑๗๓	๒๕๗	๒๐๔

แผนภูมิแสดงการเปรียบเทียบจำนวนโครงการตามแผนพัฒนาสามปี (ปี พ.ศ. ๒๕๕๕-๒๕๕๗)

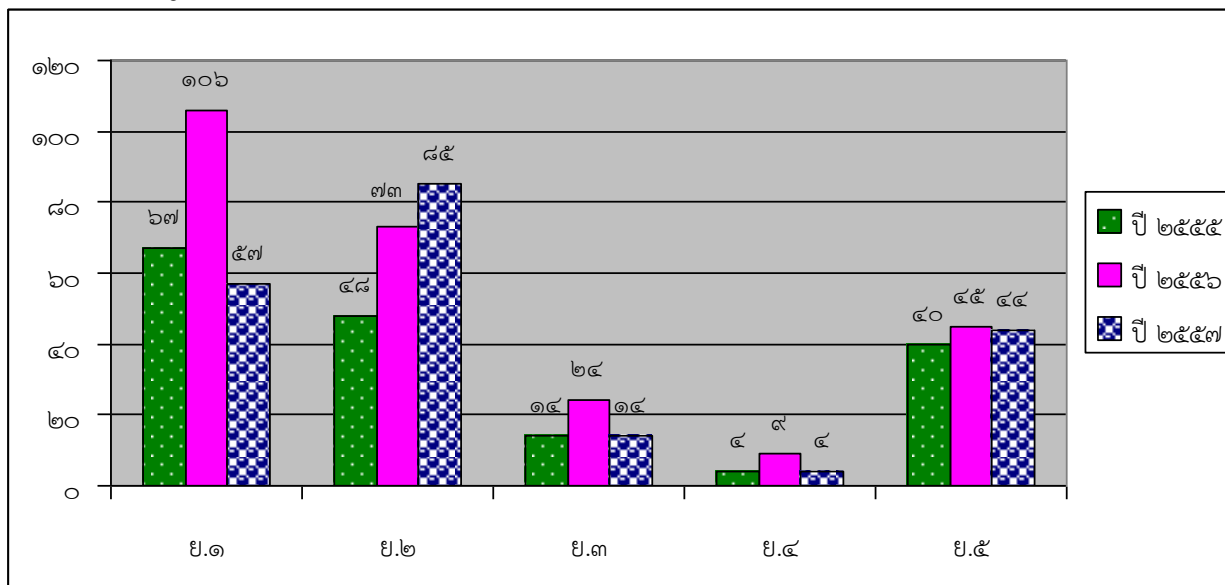

การเปรียบเทียบจำนวนงบประมาณที่ได้รับการจัดสรร (ปี พ.ศ. ๒๕๕๕ - ๒๕๕๗)

ลำดับ	ยุทธศาสตร์การพัฒนา	จำนวนงบประมาณ		
		ปี ๒๕๕๕	ปี ๒๕๕๖	ปี ๒๕๕๗
๑	ยุทธศาสตร์การพัฒนาด้านโครงสร้างพื้นฐาน	๗๔,๑๐๙,๘๐๐	๘๓,๗๕๖,๐๐๐	๕๗,๔๕๕,๘๓๓
๒	ยุทธศาสตร์การพัฒนาด้านการส่งเสริมการศึกษา ศาสนา วัฒนธรรม ประเพณี การกีฬา นันทนาการ และพัฒนาคุณภาพชีวิต	๑๒๘,๖๐๐,๙๕๐	๑๘๕,๓๓๘,๔๐๐	๑๔๔,๔๙๖,๐๘๕
๓	ยุทธศาสตร์การพัฒนาด้านเศรษฐกิจ สินค้าและผลิตภัณฑ์และการท่องเที่ยว	๙,๒๐๐,๐๐๐	๑๔,๘๐๐,๐๐๐	๑๖,๒๑๓,๐๐๐
๔	ยุทธศาสตร์การพัฒนาด้านการอนุรักษ์ฟื้นฟูทรัพยากร ธรรมชาติและสิ่งแวดล้อม	๕,๕๙๖,๓๐๐	๓,๔๕๐,๐๐๐	๖,๓๐๐,๐๐๐
๕	ยุทธศาสตร์การพัฒนาด้านการเมืองและการบริหาร	๕๐,๔๑๔,๕๕๐	๘๙,๕๖๗,๐๐๐	๘๔,๘๖๕,๙๘๐
รวม		๒๖๗,๙๒๑,๖๐๐	๓๗๖,๙๑๑,๔๐๐	๓๐๙,๓๓๐,๘๙๘

แผนภูมิแสดงการเปรียบเทียบจำนวนงบประมาณที่ได้รับการจัดสรร (ปี พ.ศ. ๒๕๕๕ - ๒๕๕๗)

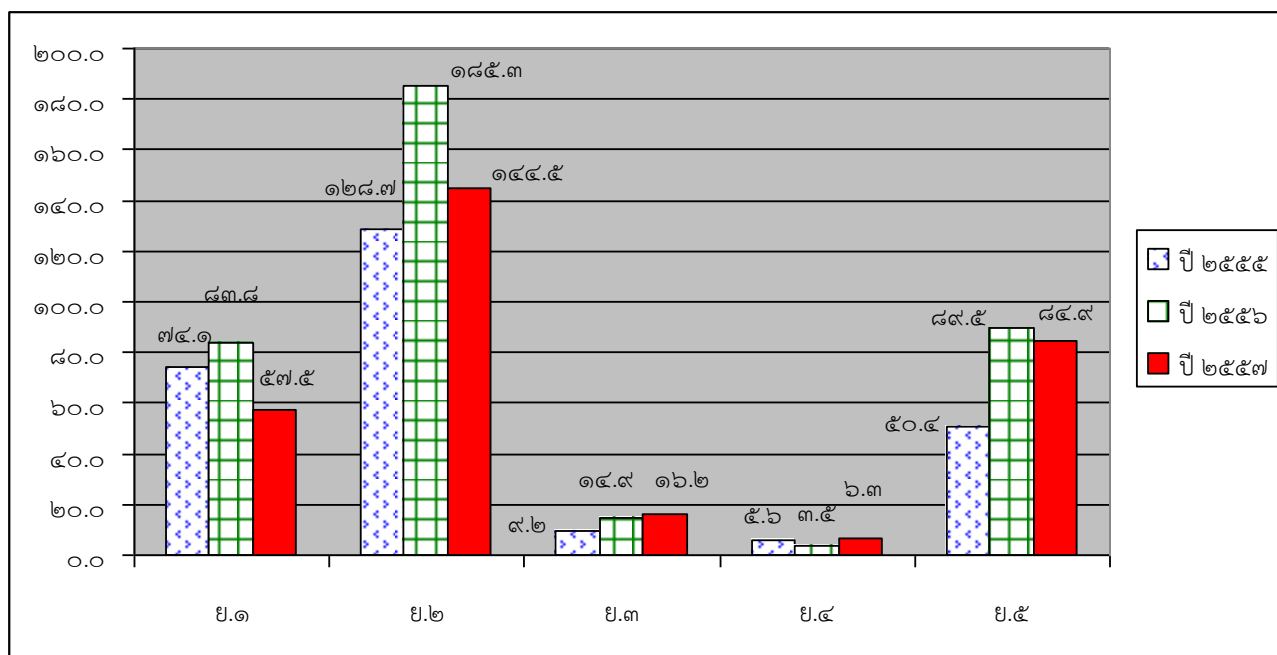

๒.๑๙ การบริหารจัดการขององค์การบริหารส่วนจังหวัดเพชรบูรณ์

องค์การบริหารส่วนจังหวัดเพชรบูรณ์ ดำเนินกิจการตามพระราชบัญญัติองค์การบริหารส่วนจังหวัด พ.ศ.๒๕๔๐ และแก้ไขเพิ่มเติม กฎกระทรวง พ.ศ.๒๕๔๑ พระราชบัญญัติกำหนดแผนและขั้นตอนการกระจายอำนาจให้แก่องค์กรปกครองส่วนท้องถิ่น พ.ศ.๒๕๔๒ ประกาศคณะกรรมการการกระจายอำนาจให้แก่องค์กรปกครองส่วนท้องถิ่น ลงวันที่ ๑๓ สิงหาคม ๒๕๔๖ และประกาศคณะกรรมการการกระจายอำนาจให้แก่องค์กรปกครองส่วนท้องถิ่น ลงวันที่ ๒๓ พฤศจิกายน ๒๕๕๒ โดยกำหนดให้มีโครงสร้างการบริหารจัดการ ดังนี้

ด้านการเมืองและการบริหารขององค์การบริหารส่วนจังหวัดเพชรบูรณ์ องค์การบริหารส่วนจังหวัดเพชรบูรณ์ มีการแบ่งด้านการเมืองออกเป็น ๒ ฝ่าย ประกอบด้วย

๑) ฝ่ายบริหาร ประกอบด้วย

๑. นายอัครเดช ทองใจสด	นายกองค์การบริหารส่วนจังหวัดเพชรบูรณ์
๒. นายสมศักดิ์ อนุธรรมพันธ์ุ	รองนายกองค์การบริหารส่วนจังหวัดเพชรบูรณ์ คนที่ ๑
๓. นายอภิวุฒิ พรพฤทธิพันธ์ุ	รองนายกองค์การบริหารส่วนจังหวัดเพชรบูรณ์ คนที่ ๒
๔. นางธีรพร พรพฤทธิพันธ์ุ	ที่ปรึกษานายกองค์การบริหารส่วนจังหวัดเพชรบูรณ์
๕. นายเสถียร อภิญาญาญญา	ที่ปรึกษานายกองค์การบริหารส่วนจังหวัดเพชรบูรณ์
๖. นายพันคำ เจริญสุข	ที่ปรึกษานายกองค์การบริหารส่วนจังหวัดเพชรบูรณ์
๗. นายวิโรจน์ เข้มเหล็ก	ที่ปรึกษานายกองค์การบริหารส่วนจังหวัดเพชรบูรณ์
๘. นายเอนก นาควิจิตร	เลขานุการนายกองค์การบริหารส่วนจังหวัดเพชรบูรณ์

อำนาจหน้าที่ความรับผิดชอบ ดำเนินการอันเป็นหน้าที่ขององค์การบริหารส่วนจังหวัด ตามมติของสภาองค์การบริหารส่วนจังหวัด และหน้าที่ตามพระราชบัญญัติหรือที่มีกฎหมายอื่นบัญญัติไว้

๒) ฝ่ายนิติบัญญัติ ประกอบด้วย

๒.๑ ประธานและรองประธานสภาองค์การบริหารส่วนจังหวัด ประกอบด้วย

๑. นายวโรชาติ สุคนธ์ขจร	ประธานสภาองค์การบริหารส่วนจังหวัด
๒. นางนิภา เจนจบธรรม	รองประธานสภาองค์การบริหารส่วนจังหวัด
๓. นางสาวจันทนา วัฒนิกิตานนท์	รองประธานสภาองค์การบริหารส่วนจังหวัด

๒.๒. สมาชิกสภาองค์การบริหารส่วนจังหวัดเพชรบูรณ์ มีสมาชิกสภาองค์การบริหารส่วนจังหวัด จำนวน ๓๐ คน ดังนี้

๒.๒.๑. สมาชิกสภาองค์การบริหารส่วนจังหวัดเพชรบูรณ์ เขตอำเภอเมืองฯ จำนวน ๖ คน คือ

๑. นายชำนาญ มีวันเนือง สมาชิกสภาองค์การบริหารส่วนจังหวัด เขต ๑ ซึ่งพื้นที่ที่อยู่ในเขตเลือกตั้ง ได้แก่ ตำบลนางิ้ว ตำบลท่าพล เทศบาลตำบลท่าพลและตำบลสะเดียง หมู่ที่ ๕, ๘ และ ๑๑
๒. นางสาวอภิรดี พรพฤทธิพันธ์ุ สมาชิกสภาองค์การบริหารส่วนจังหวัด เขต ๒ ซึ่งพื้นที่ที่อยู่ในเขตเลือกตั้ง ได้แก่ เทศบาลเมืองเพชรบูรณ์และตำบลสะเดียง หมู่ ๒, ๖ และ ๗
๓. นายธัชพล ดวงพัตรา สมาชิกสภาองค์การบริหารส่วนจังหวัด เขต ๓ ซึ่งพื้นที่ที่อยู่ในเขตเลือกตั้ง ได้แก่ ตำบลป่าเลา ตำบลบ้านโตก ตำบลวังชมภูและเทศบาลตำบลวังชมภู
๔. นายวินัย พรพฤทธิพันธ์ุ สมาชิกสภาองค์การบริหารส่วนจังหวัด เขต ๔ ซึ่งพื้นที่ที่อยู่ในเขตเลือกตั้ง ได้แก่ ตำบลห้วยสะแก ตำบลระวิง ตำบลนายมและตำบลตะเบา
๕. นางสาวพิมพ์พร พรพฤทธิพันธ์ุ สมาชิกสภาองค์การบริหารส่วนจังหวัด เขต ๕ ซึ่งพื้นที่ที่อยู่ในเขตเลือกตั้ง ได้แก่ ตำบลน้ำร้อน ตำบลขอนแก่น ตำบลนาป่า ตำบลสะเดียง หมู่ ๑, ๓, ๔, ๙, ๑๐, ๑๒ และ ๑๓
๖. นายอิทธิเชษฐ พรพฤทธิพันธ์ุ สมาชิกสภาองค์การบริหารส่วนจังหวัด เขต ๖ ซึ่งพื้นที่ที่อยู่ในเขตเลือกตั้ง ได้แก่ ตำบลดงมูลเหล็ก ตำบลบ้านโคก ตำบลห้วยใหญ่และทะเบียนบ้านกลาง

๒.๒.๒. สมาชิกสภาองค์การบริหารส่วนจังหวัดเพชรบูรณ์ เขตอำเภอหล่มสัก จำนวน ๕ คน คือ

๑. นางสาวจันทนา วัฒนิกิตานนท์ สมาชิกสภาองค์การบริหารส่วนจังหวัด เขต ๑ ซึ่งพื้นที่ที่อยู่ในเขตเลือกตั้ง ได้แก่ เทศบาลเมืองหล่มสัก ตำบลตาลเดี่ยว ตำบลสักหลงและตำบลวัดป่า

๒. นายณัฐวุฒิ พัวช่วย สมาชิกสภาองค์การบริหารส่วนจังหวัด เขต ๒ ซึ่งพื้นที่ที่อยู่ในเขตเลือกตั้ง ได้แก่ ตำบลท่าอิฐ ตำบลห้วยไร่ ตำบลบ้านตัว ตำบลบ้านหวายและตำบลบ้านโสก

๓. นายเกษพงษ์ ชวาลสันตติ สมาชิกสภาองค์การบริหารส่วนจังหวัด เขต ๓ ซึ่งพื้นที่ที่อยู่ในเขตเลือกตั้ง ได้แก่ ตำบลหนองไขว่ ตำบลลานบ่า ตำบลปากดุกและตำบลปากช่อง

๔. นางจิตินันท์ พัวช่วย สมาชิกสภาองค์การบริหารส่วนจังหวัด เขต ๔ ซึ่งพื้นที่ที่อยู่ในเขตเลือกตั้ง ได้แก่ ตำบลปุงคล้า ตำบลปุงน้ำเต้า ตำบลบ้านไร่ ตำบลบ้านกลางและตำบลช้างตะลูด

๕. นางสาวจิราพร เทืองน้อย สมาชิกสภาองค์การบริหารส่วนจังหวัด เขต ๕ ซึ่งพื้นที่ที่อยู่ในเขตเลือกตั้ง ได้แก่ ตำบลน้ำก้อ ตำบลน้ำขุน ตำบลน้ำเหี้ย ตำบลหนองสว่างและตำบลฝายนาแซง

๒.๒.๓. สมาชิกสภาองค์การบริหารส่วนจังหวัดเพชรบูรณ์ เขตอำเภอหล่มเก่า จำนวน ๒ คน คือ

๑. นางสาววดี เฟื่องชัย สมาชิกสภาองค์การบริหารส่วนจังหวัด เขต ๑ ซึ่งพื้นที่ที่อยู่ในเขตเลือกตั้ง ได้แก่ ตำบลศิลา ตำบลตาดกลอย ตำบลหล่มเก่า เทศบาลตำบลหล่มเก่าและตำบลนาแซง

๒. นางกิมกี ปลั่งศรีทรัพย์ สมาชิกสภาองค์การบริหารส่วนจังหวัด เขต ๒ ซึ่งพื้นที่ที่อยู่ในเขตเลือกตั้ง ได้แก่ ตำบลนาข่า ตำบลหินฮาว ตำบลวังบาล ตำบลบ้านเนินและตำบลนาเกาะ

๒.๒.๔. สมาชิกสภาองค์การบริหารส่วนจังหวัดเพชรบูรณ์ เขตอำเภอชนแดน จำนวน ๒ คน คือ

๑. นายวรโชติ สุกนธ์ขจร สมาชิกสภาองค์การบริหารส่วนจังหวัด เขต ๑ ซึ่งพื้นที่ที่อยู่ในเขตเลือกตั้ง ได้แก่ ตำบลพุทธบาท ตำบลท่าข้าม เทศบาลตำบลท่าข้าม ตำบลดงขุย เทศบาลตำบลดงขุยและตำบลตะกุดไร่

๒. นายพงษ์พันธ์ วิชาจักษณกุล สมาชิกสภาองค์การบริหารส่วนจังหวัด เขต ๒ ซึ่งพื้นที่ที่อยู่ในเขตเลือกตั้ง ได้แก่ ตำบลชนแดน เทศบาลตำบลชนแดน ตำบลบ้านกล้วย ตำบลลาดแค ตำบลชัยพุทธาและตำบลศาลาลาย

๒.๒.๕. สมาชิกสภาองค์การบริหารส่วนจังหวัดเพชรบูรณ์ เขตอำเภอหนองไผ่ จำนวน ๔ คน คือ

๑. นายสานิตย์ โตไกลลักษณ์ สมาชิกสภาองค์การบริหารส่วนจังหวัด เขต ๑ ซึ่งพื้นที่ที่อยู่ในเขตเลือกตั้ง ได้แก่ ตำบลหนองไผ่ เทศบาลตำบลหนองไผ่ ตำบลกองมูลและตำบลบัววัฒนา

๒. นางนิภา เจนจบธรรม สมาชิกสภาองค์การบริหารส่วนจังหวัด เขต ๒ ซึ่งพื้นที่ที่อยู่ในเขตเลือกตั้ง ได้แก่ ตำบลนาเฉลียง เทศบาลตำบลนาเฉลียง ตำบลห้วยโป่งและตำบลยางงาม

๓. นางสาวพรพรรณ นิลมุต สมาชิกสภาองค์การบริหารส่วนจังหวัด เขต ๓ ซึ่งพื้นที่ที่อยู่ในเขตเลือกตั้ง ได้แก่ ตำบลบ่อไทย ตำบลวังท่าดี ตำบลท่าดั่งและตำบลวังโบสถ์

๔. นายสมพงษ์ มาลากรณ์ สมาชิกสภาองค์การบริหารส่วนจังหวัด เขต ๔ ซึ่งพื้นที่ที่อยู่ในเขตเลือกตั้ง ได้แก่ ตำบลบ้านโพน ตำบลเพชรละครและตำบลท่าแดง

๒.๒.๖. สมาชิกสภาองค์การบริหารส่วนจังหวัดเพชรบูรณ์ เขตอำเภอบึงสามพัน จำนวน ๒ คน คือ

๑. นายประภาส รุ่งเจริญกิจ สมาชิกสภาองค์การบริหารส่วนจังหวัด เขต ๑ ซึ่งพื้นที่ที่อยู่ในเขตเลือกตั้ง ได้แก่ ตำบลซับสมอทอด เทศบาลตำบลซับสมอทอด ตำบลบึงสามพัน ตำบลสระแก้วและตำบลกันจู่

๒. นายสมภพ ไทยวัฒนาตระกูล สมาชิกสภาองค์การบริหารส่วนจังหวัด เขต ๒ ซึ่งพื้นที่ที่อยู่ในเขตเลือกตั้ง ได้แก่ ตำบลหนองแวง ตำบลศรีมงคล ตำบลพญาวัง ตำบลวังพิกุลและตำบลซับไม้แดง

๒.๒.๗. สมาชิกสภาองค์การบริหารส่วนจังหวัดเพชรบูรณ์ เขตอำเภอวิเชียรบุรี จำนวน ๔ คน คือ

๑. นายติลก ประทุมทอง สมาชิกสภาองค์การบริหารส่วนจังหวัด เขต ๑ ซึ่งพื้นที่ที่อยู่ในเขตเลือกตั้ง ได้แก่ เทศบาลตำบลวิเชียรบุรี ตำบลท่าโรงและตำบลสระประดู่
๒. นางสาวธัญญารัตน์ เดชะปิยะมิตร สมาชิกสภาองค์การบริหารส่วนจังหวัด เขต ๒ ซึ่งพื้นที่ที่อยู่ในเขตเลือกตั้ง ได้แก่ เทศบาลตำบลพุดเตย ตำบลพุดเตย ตำบลพุดขาม ตำบลภูน้ำหยดและตำบลวังใหญ่
๓. นายเกรียงศักดิ์ พิชาติกวิน สมาชิกสภาองค์การบริหารส่วนจังหวัด เขต ๓ ซึ่งพื้นที่ที่อยู่ในเขตเลือกตั้ง ได้แก่ ตำบลซับน้อย ตำบลซับสมบุรณ์ ตำบลสามแยก ตำบลบึงกระจับและตำบลโคกปรัง
๔. นางสาวเทียนทอง ทองใจสด สมาชิกสภาองค์การบริหารส่วนจังหวัด เขต ๔ ซึ่งพื้นที่ที่อยู่ในเขตเลือกตั้ง ได้แก่ ตำบลบ่อรัง ตำบลน้ำร้อนและตำบลยางสาว

๒.๒.๘. สมาชิกสภาองค์การบริหารส่วนจังหวัดเพชรบูรณ์ เขตอำเภอศรีเทพ จำนวน ๒ คน คือ

๑. นายจำเริญ สุวรรณิ สมาชิกสภาองค์การบริหารส่วนจังหวัด เขต ๑ ซึ่งพื้นที่ที่อยู่ในเขตเลือกตั้ง ได้แก่ ตำบลศรีเทพ ตำบลคลองกระจิงและตำบลหนองย่างทอย
๒. นายทองเสียน แก่นเกลี้ยง สมาชิกสภาองค์การบริหารส่วนจังหวัด เขต ๒ ซึ่งพื้นที่ที่อยู่ในเขตเลือกตั้ง ได้แก่ ตำบลสระกรวด เทศบาลตำบลสว่างวัฒนา ตำบลนาสนุ่น ตำบลโคกสะอาดและตำบลประดู่งาม

๒.๒.๙. สมาชิกสภาองค์การบริหารส่วนจังหวัดเพชรบูรณ์ เขตอำเภอน้ำหนาว

นายอบ แสงนก ซึ่งพื้นที่ในเขตเลือกตั้ง คือทุกตำบลในเขตพื้นที่อำเภอน้ำหนาว

๒.๒.๑๐. สมาชิกสภาองค์การบริหารส่วนจังหวัดเพชรบูรณ์ เขตอำเภอเขาค้อ

ว่าที่ รต.ชัชวาลย์ รักหาญ ซึ่งพื้นที่ในเขตเลือกตั้ง คือทุกตำบลในเขตพื้นที่อำเภอเขาค้อ

๒.๒.๑๑. สมาชิกสภาองค์การบริหารส่วนจังหวัดเพชรบูรณ์ เขตอำเภอวังโป่ง

นายสมคิด รินนาศักดิ์ ซึ่งพื้นที่ในเขตเลือกตั้ง คือทุกตำบลในเขตพื้นที่อำเภอวังโป่ง

อำนาจหน้าที่ความรับผิดชอบ ดำเนินกิจการขององค์การบริหารส่วนจังหวัดและดำเนินการประชุมให้เป็นไปตามระเบียบข้อบังคับการประชุมสภาองค์การบริหารส่วนจังหวัด

ด้านการบริหารขององค์การบริหารส่วนจังหวัดเพชรบูรณ์

องค์การบริหารส่วนจังหวัดเพชรบูรณ์ มีนายกองค์การบริหารส่วนจังหวัดเป็นผู้บังคับบัญชาสูงสุด และมีปลัดองค์การบริหารส่วนจังหวัดเป็นผู้ปกครองบังคับบัญชาข้าราชการองค์การบริหารส่วนจังหวัด ลูกจ้างประจำ พนักงานจ้างตามภารกิจ และพนักงานจ้างทั่วไป

การแบ่งส่วนราชการ องค์การบริหารส่วนจังหวัดเพชรบูรณ์ ได้แบ่งส่วนราชการออกเป็น ๑ สำนัก ๖ กอง และ ๒ หน่วยราชการ ประกอบด้วย

๑. สำนักปลัดองค์การบริหารส่วนจังหวัด
๒. กองกิจการสภาองค์การบริหารส่วนจังหวัด
๓. กองแผนและงบประมาณ
๔. กองคลัง
๕. กองช่าง
๖. กองการศึกษา ศาสนา และวัฒนธรรม
๗. กองพัสดุและทรัพย์สิน
๘. หน่วยตรวจสอบภายใน
๙. โรงเรียนองค์การบริหารส่วนจังหวัดเพชรบูรณ์ (วังชมภูวิทยา)

แผนภูมิโครงสร้างส่วนราชการภายในองค์การบริหารส่วนจังหวัดเพชรบูรณ์

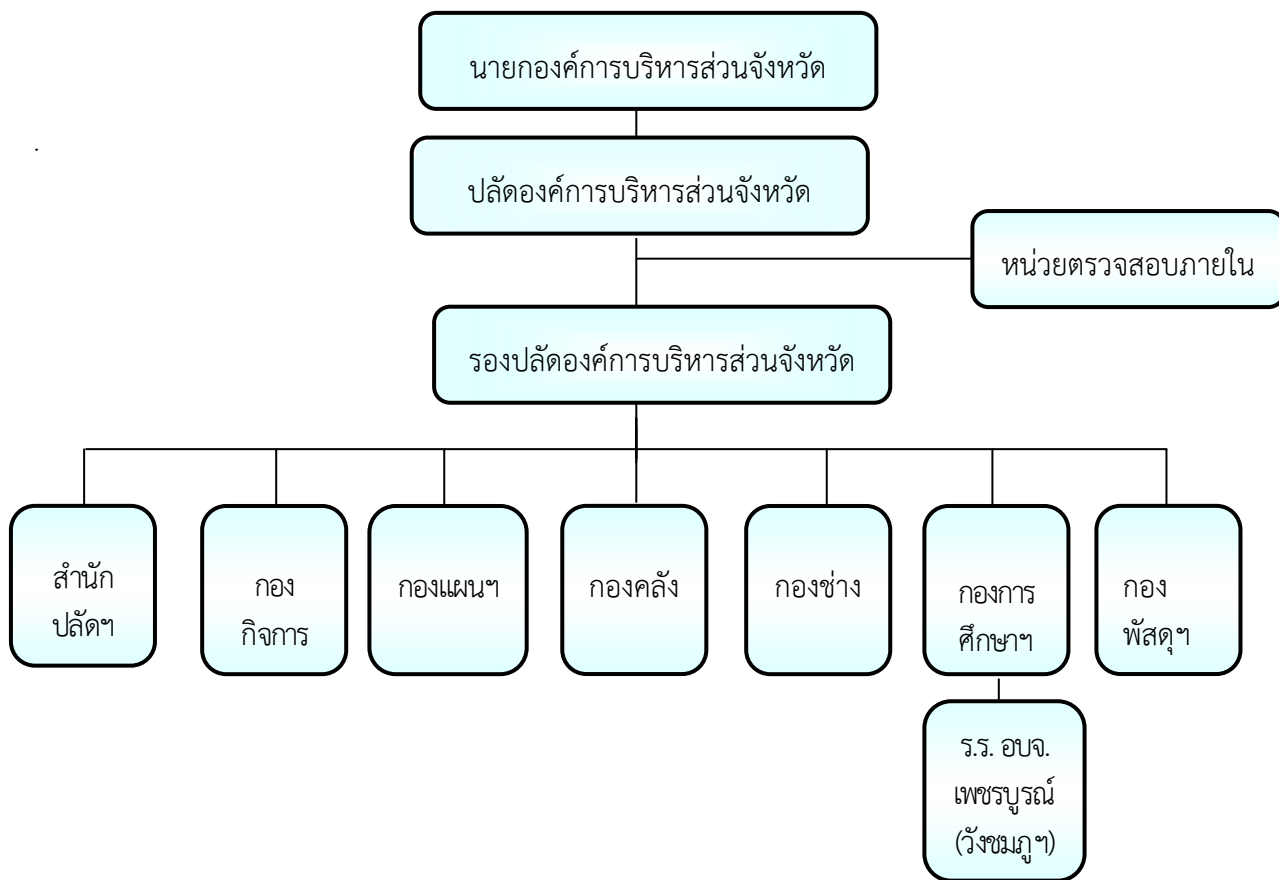

อำนาจหน้าที่ความรับผิดชอบของส่วนราชการขององค์การบริหารส่วนจังหวัด

๑. สำนักปลัดองค์การบริหารส่วนจังหวัดเพชรบูรณ์

มีอำนาจหน้าที่ความรับผิดชอบเกี่ยวกับราชการทั่วไปขององค์การบริหารส่วนจังหวัด และราชการที่มีได้กำหนดให้เป็นหน้าที่ของกอง หรือส่วนราชการใด ในองค์การบริหารส่วนจังหวัดโดยเฉพาะ รวมทั้ง กำกับและเร่งรัดการปฏิบัติราชการของส่วนราชการในองค์การบริหารส่วนจังหวัดให้เป็นไปตามนโยบาย แนวทาง และแผนการปฏิบัติราชการขององค์การบริหารส่วนจังหวัด

๒. กองกิจการสภาองค์การบริหารส่วนจังหวัดเพชรบูรณ์

มีอำนาจหน้าที่ความรับผิดชอบเกี่ยวกับงานการประชุมสภาองค์การบริหารส่วนจังหวัด การจัดการประชุมต่าง ๆ ของสภาองค์การบริหารส่วนจังหวัด รายงานการประชุมการติดตามผลการปฏิบัติตามของสภาองค์การบริหารส่วนจังหวัด หรือกรรมการต่าง ๆ ของสภาองค์การบริหารส่วนจังหวัด งานเกี่ยวกับระเบียบ กฎหมาย ข้อบังคับการประชุม การตั้งกระทู้ถาม ข้อซักถามของสภาองค์การบริหารส่วนจังหวัดและอื่น ๆ ที่เกี่ยวข้อง และที่ได้รับมอบหมาย

๓. กองแผนและงบประมาณ องค์การบริหารส่วนจังหวัดเพชรบูรณ์

มีอำนาจหน้าที่ความรับผิดชอบเกี่ยวกับงานวิเคราะห์นโยบายและแผน งานการจัดทำแผนพัฒนาองค์การบริหารส่วนจังหวัดเพชรบูรณ์ การประสานแผนพัฒนาท้องถิ่น การประสานงานจัดทำแผนพัฒนาจังหวัดตามระเบียบที่คณะรัฐมนตรีกำหนด งานคณะกรรมการพัฒนาองค์การบริหารส่วนจังหวัด คณะกรรมการสนับสนุนการจัดทำแผนพัฒนาองค์การบริหารส่วนจังหวัด การจัดทำข้อบัญญัติงบประมาณรายจ่าย การวิเคราะห์และการประเมินผลงบประมาณ การตรวจติดตามและประเมินผลแผนงาน และการจัดทำระบบข้อมูลขององค์การบริหารส่วนจังหวัด และงานอื่น ๆ ที่เกี่ยวข้องและที่ได้รับมอบหมาย

๔. กองคลัง องค์การบริหารส่วนจังหวัดเพชรบูรณ์

มีอำนาจหน้าที่ความรับผิดชอบเกี่ยวกับงานการรับเงิน-ฝากเงิน การเก็บรักษาเงินและเอกสารแทนตัวเงิน การอนุมัติเบิกจ่ายตามงบประมาณ และเงินนอกงบประมาณ การจัดทำบัญชีทุกประเภท ทะเบียนรายรับ-รายจ่าย รายงานทางการเงินและงบแสดงฐานะทางการเงิน

๕. กองช่าง องค์การบริหารส่วนจังหวัดเพชรบูรณ์

มีอำนาจหน้าที่ความรับผิดชอบเกี่ยวกับการสำรวจ ออกแบบ การจัดทำข้อมูลทางด้านวิศวกรรม การจัดเก็บ ทดสอบคุณภาพวัสดุและวิเคราะห์หวัจจัย งานออกแบบและเขียนแบบ การตรวจสอบ การก่อสร้างงานการควบคุมอาคาร ตามระเบียบกฎหมาย งานแผนการปฏิบัติงาน การก่อสร้างและซ่อมบำรุง งานควบคุมการก่อสร้างและซ่อมบำรุง งานแผนงานด้านวิศวกรรมเครื่องกล งานจราจร

๖. กองการศึกษา ศาสนา และวัฒนธรรม องค์การบริหารส่วนจังหวัดเพชรบูรณ์

มีอำนาจหน้าที่ความรับผิดชอบเกี่ยวกับงานการศึกษาขั้นพื้นฐานจัดทำแผนยุทธศาสตร์การพัฒนาศึกษาขององค์การบริหารส่วนจังหวัด งานพัฒนาเทคโนโลยี นวัตกรรมและเครือข่ายวิชาการเพื่อการศึกษา งานนิเทศและประกันคุณภาพการศึกษา งานวิเคราะห์และพัฒนามาตรฐานการศึกษา งานการศึกษานอกระบบ งานพัฒนาเด็กและเยาวชน งานกิจกรรมทางศาสนาและกิจกรรมส่งเสริมจริยธรรมศีลธรรม วัฒนธรรมตลอดจน ภูมิปัญญาท้องถิ่น งานจัดห้องสมุดประชาชน งานเสริมสร้างเครือข่าย ถ่ายทอดความรู้และบริการสิ่งพิมพ์ รวมถึงงานอื่น ๆ ที่เกี่ยวข้องและที่ได้รับมอบหมาย

๗. กองพัสดุและทรัพย์สิน องค์การบริหารส่วนจังหวัดเพชรบูรณ์

มีอำนาจหน้าที่ความรับผิดชอบงานเกี่ยวกับการพัสดุขององค์การบริหารส่วนจังหวัด งานการกำหนดคุณลักษณะ รายละเอียดและราคาของพัสดุ งานการจัดซื้อจัดจ้าง งานเผยแพร่ข่าวสารการสอบราคา ประกวดราคา และประมูลราคา งานตรวจสอบทรัพย์สินขององค์การบริหารส่วนจังหวัด งานอื่น ๆ ที่เกี่ยวข้องและที่ได้รับมอบหมาย

๘. หน่วยตรวจสอบภายใน องค์การบริหารส่วนจังหวัดเพชรบูรณ์

มีอำนาจหน้าที่ความรับผิดชอบเกี่ยวกับงานการตรวจสอบบัญชี เอกสารการเบิกจ่าย เอกสารการรับเงินทุกประเภท ตรวจสอบการเก็บรักษาหลักฐานการบัญชี งานตรวจสอบพัสดุและการเก็บรักษา งานตรวจสอบทรัพย์สิน และการทำประโยชน์จากทรัพย์สินขององค์การบริหารส่วนจังหวัดและงานอื่น ๆ ที่เกี่ยวข้อง และได้รับมอบหมาย

๙. โรงเรียนองค์การบริหารส่วนจังหวัดเพชรบูรณ์ (วังชมภูวิทยาคม)

องค์การบริหารส่วนจังหวัดเพชรบูรณ์ได้รับการถ่ายโอนโรงเรียนวังชมภูวิทยาคม เข้ามาอยู่ภายใต้สังกัด และได้เปลี่ยนชื่อเป็น “โรงเรียนองค์การบริหารส่วนจังหวัดเพชรบูรณ์ (วังชมภูวิทยาคม)” ตั้งแต่วันที่ ๑ พฤษภาคม ๒๕๕๒ มีอำนาจหน้าที่ความรับผิดชอบเกี่ยวกับงานการศึกษาและพัฒนาผู้เรียนให้มีคุณภาพ และคุณลักษณะอันพึงประสงค์ ตามมาตรฐานการศึกษาของชาติ

บุคลากรขององค์การบริหารส่วนจังหวัดเพชรบูรณ์ มีจำนวน ๒๘๖ คน ดังนี้

๑. สำนักปลัดองค์การบริหารส่วนจังหวัดเพชรบูรณ์ มีบุคลากรทั้งสิ้น ๕๒ คน ดังนี้

ลำดับ	อัตรากำลัง	จำนวน/คน
๑.	ข้าราชการ	๒๔
๒.	ลูกจ้างประจำ	๒
๓.	พนักงานจ้างตามภารกิจ	๙
๔.	พนักงานจ้างทั่วไป	๑๗
	รวม	๕๒

๒. กองกิจการสภาองค์การบริหารส่วนจังหวัดเพชรบูรณ์ มีบุคลากรทั้งสิ้น ๑๐ คน ดังนี้

ลำดับ	อัตรากำลัง	จำนวน/คน
๑.	ข้าราชการ	๙
๒.	พนักงานจ้างตามภารกิจ	๑
	รวม	๑๐

๓. กองแผนและงบประมาณองค์การบริหารส่วนจังหวัดเพชรบูรณ์ มีบุคลากรทั้งสิ้น ๑๖ คน ดังนี้

ลำดับ	อัตรากำลัง	จำนวน/คน
๑.	ข้าราชการ	๑๑
๒.	ลูกจ้างประจำ	๑
๓.	พนักงานจ้างตามภารกิจ	๓
๔.	พนักงานจ้างทั่วไป	๑
	รวม	๑๖

๔. หน่วยตรวจสอบภายใน องค์การบริหารส่วนจังหวัดเพชรบูรณ์ มีบุคลากรทั้งสิ้น ๒ คน ดังนี้

ลำดับ	อัตรากำลัง	จำนวน/คน
๑.	ข้าราชการ	๒
	รวม	๒

๕. กองคลังองค์การบริหารส่วนจังหวัดเพชรบูรณ์ มีบุคลากรทั้งสิ้น ๒๐ คน ดังนี้

ลำดับ	อัตรากำลัง	จำนวน/คน
๑.	ข้าราชการ	๑๕
๒.	พนักงานจ้างตามภารกิจ	๔
๓.	พนักงานจ้างทั่วไป	๑
	รวม	๒๐

๖. กองช่างองค์การบริหารส่วนจังหวัดเพชรบูรณ์ มีบุคลากรทั้งสิ้น ๑๐๘ คน ดังนี้

ลำดับ	อัตรากำลัง	จำนวน/คน
๑.	ข้าราชการ	๒๕
๒.	ลูกจ้างประจำ	๑๙
๓.	พนักงานจ้างตามภารกิจ	๙
๔.	พนักงานจ้างทั่วไป	๕๕
	รวม	๑๐๘

๗. กองการศึกษา ศาสนาและวัฒนธรรม องค์การบริหารส่วนจังหวัดเพชรบูรณ์ มีบุคลากรทั้งสิ้น ๑๘ คน ดังนี้

ลำดับ	อัตรากำลัง	จำนวน/คน
๑.	ข้าราชการ	๖
๒.	พนักงานจ้างตามภารกิจ	๑๒
	รวม	๑๘

๘. กองพัสดุและทรัพย์สิน องค์การบริหารส่วนจังหวัดเพชรบูรณ์ มีบุคลากรทั้งสิ้น ๙ คน ดังนี้

ลำดับ	อัตรากำลัง	จำนวน/คน
๑.	ข้าราชการ	๗
๒.	พนักงานจ้างตามภารกิจ	๒
	รวม	๙

๙. โรงเรียนองค์การบริหารส่วนจังหวัดเพชรบูรณ์ (วังชมภูวิทยาคม) มีบุคลากรทั้งสิ้น ๕๑ คน ดังนี้

ลำดับ	อัตรากำลัง	จำนวน/คน
๑.	ข้าราชการ	๔๓
๒.	ลูกจ้างประจำ	๒
๓.	พนักงานจ้างตามภารกิจ	๕
๔.	พนักงานจ้างทั่วไป	๑
	รวม	๕๑

ด้านศักยภาพขององค์การบริหารส่วนจังหวัดเพชรบูรณ์

องค์การบริหารส่วนจังหวัดเพชรบูรณ์ มีครุภัณฑ์สำหรับปฏิบัติหน้าที่ในการจัดบริการสาธารณะ ในเขตจังหวัดเพชรบูรณ์ เพื่อบรรเทาความเดือดร้อนของประชาชน ประกอบด้วย ชุดเครื่องจักรกล และรถบริการ สุขาคือรถที่ รถไฟฟ้าบริการด้านการท่องเที่ยว ดังนี้

ลำดับ	รายการ
๑	ชุดเครื่องจักร
	เครื่องเจาะบ่อบาดาล เบิร์นดริล รหัส 035-37-0001
	เครื่องอัดอากาศ Mercedez Atlas Copco รหัส 070-37-0001
๒	รถเกรดเดอร์
	รถเกรดเดอร์ Komatsu GD600R รหัส 015-24-0003
	รถเกรดเดอร์ CAT 120G รหัส 015-30-0004
	รถเกรดเดอร์ CAT 140G รหัส 015-34-0005
	รถเกรดเดอร์ Gladiator PY165C-3 รหัส 015-46-0006
	รถเกรดเดอร์ Gladiator PY165C-3 รหัส 015-46-0007
	รถเกรดเดอร์ Mitsubishi MG431 รหัส 015-52-0008
	รถเกรดเดอร์ Mitsubishi MG431 รหัส 015-52-0009
	รถเกรดเดอร์ Mitsubishi MG431 รหัส 015-52-0010
๓	รถตัก
	รถตักล้อยาง Komatsu W60 รหัส 018-28-0006
๔	รถขุดไฮดรอลิก
	รถขุดไฮดรอลิก Komatsu PC200-3 รหัส 018-30-0007
	รถขุดไฮดรอลิก Komatsu PC200-5 รหัส 018-32-0008
	รถขุดไฮดรอลิก Komatsu PC200-5 รหัส 018-35-0009
	รถขุดไฮดรอลิก Komatsu PC200-7 รหัส 018-46-0010
	รถขุดไฮดรอลิก Komatsu PC200-7 รหัส 018-46-0011
	รถขุดไฮดรอลิก Hitachi Zaxis 200 รหัส 018-52-0012
	รถขุดไฮดรอลิก Hitachi Zaxis 200 รหัส 018-52-0013
	รถขุดไฮดรอลิก Hitachi Zaxis 200 รหัส 018-52-0014
๕	รถแทรกเตอร์
	รถแทรกเตอร์ CAT D6C รหัส 019-19-0002
	รถแทรกเตอร์ CAT D6D รหัส 019-29-0004
	รถแทรกเตอร์ CAT D6C รหัส 019-46-0005

ลำดับ	รายการ
๖	รถบด
	รถบดล้อยาง Sakai DA120 รหัส 020-25-0004
	รถบดสันสะเทือน Singthai DV10-V2 รหัส 020-46-0005
	รถบดสันสะเทือน Singthai DV10-V2 รหัส 020-46-0006
	รถบดสันสะเทือน HAMM 3410 รหัส 020-52-0007
	รถบดสันสะเทือน HAMM 3410 รหัส 020-52-0008
	รถบดสันสะเทือน HAMM 3410 รหัส 020-52-0009
๗	รถฟาร์มแทรกเตอร์
	รถฟาร์มแทรกเตอร์ Ford 6610 รหัส 026-29-0002
๘	รถบรรทุกเครื่องจักรกล
	รถบรรทุกเครื่องจักรกล ฮีโน่ SS1 รหัส 026-34-0003 ทะเบียน ต-4468
	(ทางลาก) รถบรรทุกเครื่องจักรกล ฮีโน่ SS1 รหัส 013-34-0004
	รถบรรทุกเครื่องจักรกล ฮีโน่ FM500 รหัส 026-53-0004 ทะเบียน 81-8142
	(ทางลาก) รถบรรทุกเครื่องจักรกล ฮีโน่ FM500 รหัส 013-53-0005 ทะเบียน 81-8143
๙	รถดับเพลิง 10 ล้อ
	รถดับเพลิง 10 ล้อ อีซูซุ FVZ ทะเบียน บร-4317
	รถดับเพลิง 10 ล้อ อีซูซุ FVZ ทะเบียน บร-4318
	รถดับเพลิง 10 ล้อ อีซูซุ FVZ ทะเบียน บร-4319
๑๐	รถบรรทุกเท้าย 10 ล้อ
	รถบรรทุกเครื่องเจาะบ่อบาดาล 10 ล้อ มิตซูบิชิ FK ทะเบียน ผ-0590
	รถบรรทุกเท้าย 10 ล้อ อีซูซุ Rocky 240F ทะเบียน บ-9795
	รถบรรทุกเท้าย 10 ล้อ อีซูซุ Rocky 240F ทะเบียน บ-9796
	รถบรรทุกเท้าย 10 ล้อ มิตซูบิชิ FN2123 ทะเบียน 81-8135
	รถบรรทุกเท้าย 10 ล้อ มิตซูบิชิ FN2123 ทะเบียน 81-8136
	รถบรรทุกเท้าย 10 ล้อ มิตซูบิชิ FN2123 ทะเบียน 81-8137
๑๑	รถบรรทุกเท้าย 10 ล้อ
	รถบรรทุกเท้าย 10 ล้อ มิตซูบิชิ FN2123 ทะเบียน 81-8138
	รถบรรทุกเท้าย 10 ล้อ มิตซูบิชิ FN2123 ทะเบียน 81-8139
	รถบรรทุกเท้าย 10 ล้อ มิตซูบิชิ FN2123 ทะเบียน 81-8140
๑๒	รถบรรทุกน้ำ 10 ล้อ
	รถบรรทุกน้ำ 10 ล้อ อีซูซุ JCM490 ทะเบียน น-8832
	รถบรรทุกน้ำ 10 ล้อ มิตซูบิชิ FN515 ทะเบียน บ-9872
	รถบรรทุกน้ำ 10 ล้อ มิตซูบิชิ FN515 ทะเบียน บ-9860
	รถบรรทุกน้ำ 10 ล้อ มิตซูบิชิ FN2123 ทะเบียน 81-8183
	รถบรรทุกน้ำ 10 ล้อ มิตซูบิชิ FN2123 ทะเบียน 81-8184
	รถบรรทุกน้ำ 10 ล้อ มิตซูบิชิ FN2123 ทะเบียน 81-8185

ลำดับ	รายการ
๑๓	รถสุขาเคลื่อนที่ 6 ล้อ
	รถสุขาเคลื่อนที่ 6 ล้อ มิตซูบิชิ FTR ทะเบียน 81-8894
	รถสุขาเคลื่อนที่ 6 ล้อ อีซูซุ FTR ทะเบียน 81-9180
	รถสุขาเคลื่อนที่ 6 ล้อ อีซูซุ FTR ทะเบียน 81-9181
๑๔	รถบรรทุก 6 ล้อ
	รถบรรทุกน้ำมัน 6 ล้อ มิตซูบิชิ Canter ทะเบียน 81-3768
	รถบรรทุกน้ำมัน 6 ล้อ มิตซูบิชิ Canter ทะเบียน 81-3769
	รถบรรทุกน้ำมัน 6 ล้อ มิตซูบิชิ Canter ทะเบียน 81-3770
	รถบรรทุกติดตั้งเครน 6 ล้อ อีซูซุ FTR ทะเบียน 81-7198
	รถบรรทุกเครื่องอัดอากาศ 6 ล้อ มิตซูบิชิ FK545 ทะเบียน ป-8883
	รถบรรทุกงานซ่อมผิวจราจร 6 ล้อ ฮีโน่ FF ทะเบียน 81-2667
	รถบรรทุกก้านเจาะ 6 ล้อ ฮีโน่ T 120 ทะเบียน น-0417
๑๕	รถบรรทุกน้ำ 6 ล้อ
	รถบรรทุกน้ำ 6 ล้อ นิสสัน ND6 ทะเบียน น-0446
	รถบรรทุกน้ำ 6 ล้อ นิสสัน ND6 ทะเบียน น-0445
	รถบรรทุกน้ำ 6 ล้อ ฮีโน่ KL 300
	รถบรรทุกน้ำ 6 ล้อ ฮีโน่ KR 320 ทะเบียน 4บ-3125
๑๖	รถบรรทุกเทท้าย 6 ล้อ
	รถบรรทุกเทท้าย 6 ล้อ อีซูซุ FSR 102 ทะเบียน บ-1450
	รถบรรทุกเทท้าย 6 ล้อ อีซูซุ FSR 102 ทะเบียน บ-1453
	รถบรรทุกเทท้าย 6 ล้อ อีซูซุ FSR 102 ทะเบียน บ-1451
	รถบรรทุกเทท้าย 6 ล้อ อีซูซุ FSR 102 ทะเบียน บ-1452
	รถบรรทุกเทท้าย 6 ล้อ อีซูซุ FSR 102 ทะเบียน บ-3123
	รถบรรทุกเทท้าย 6 ล้อ อีซูซุ FSR 102 ทะเบียน บ-3124
	รถบรรทุกเทท้าย 6 ล้อ อีซูซุ FSR 11F ทะเบียน บ-6265
	รถบรรทุกเทท้าย 6 ล้อ อีซูซุ FSR 11F ทะเบียน บ-6266
๑๗	รถบรรทุกเล็ก 4 ล้อ
	รถบรรทุกเล็ก 4 ล้อ โตโยต้า Mighty X ทะเบียน บธ-8949
	รถบรรทุกเล็ก 4 ล้อ โตโยต้า Mighty X ทะเบียน บน-6638
	รถบรรทุกเล็ก 4 ล้อ โตโยต้า Mighty X ทะเบียน บน-6637
	รถบรรทุกเล็ก 4 ล้อ โตโยต้า Mighty X ทะเบียน บน-6776
	รถบรรทุกเล็ก 4 ล้อ โตโยต้า Mighty X ทะเบียน บน-6636
	รถบรรทุกเล็ก 4 ล้อ โตโยต้า Mighty X ทะเบียน บธ-9493
	รถบรรทุกเล็ก 4 ล้อ โตโยต้า Mighty X ทะเบียน ม-2157
	รถบรรทุกเล็ก 4 ล้อ โตโยต้า Mighty X ทะเบียน ม-2395
	รถบรรทุกเล็ก 4 ล้อ โตโยต้า Mighty X ทะเบียน ป-4834
	รถบรรทุกเล็ก 4 ล้อ โตโยต้า Mighty X ทะเบียน ผ-2496

ลำดับ	รายการ
	รถบรรทุกเล็ก 4 ล้อ อีซูซุ 4WD ทะเบียน ป-2149
	รถบรรทุกเล็ก 4 ประตู นิสสัน Frontier ทะเบียน กข-5870
	รถบรรทุกเล็ก 4 ล้อ มาสด้า Fighter D2500 ทะเบียน กข-8072
	รถบรรทุกเล็ก 4 ล้อ ฟอर्ड Ranger ทะเบียน บพ-6855
	รถบรรทุกเล็ก 4 ล้อ ฟอर्ड Ranger ทะเบียน บพ-6852
	รถบรรทุกเล็ก 4 ล้อ ฟอर्ड Ranger ทะเบียน บพ-6853
	รถบรรทุกเล็ก 4 ล้อ ฟอर्ड Ranger ทะเบียน บพ-6854
	รถบรรทุกเล็ก 4 ล้อ โตโยต้า Dyna ทะเบียน ผ-0214
๑๘	เรือกู้ภัยท้องแบน
	เรือท้องแบน พร้อมเครื่องยนต์ YAMAHA รหัส 027-34-0001
	เรือท้องแบน พร้อมเครื่องยนต์ YAMAHA รหัส 027-34-0002
	เรือกู้ภัยท้องแบน พร้อมเครื่องยนต์ YAMAHA รหัส 027-53-0015
	เรือกู้ภัยท้องแบน พร้อมเครื่องยนต์ YAMAHA รหัส 027-53-0016
	เรือกู้ภัยท้องแบน พร้อมเครื่องยนต์ YAMAHA รหัส 027-53-0017

ที่มา: กองช่าง องค์การบริหารส่วนจังหวัดเพชรบูรณ์ ข้อมูล ณ เดือนเมษายน ๒๕๕๗

รายรับ-รายจ่าย จริ่งย้อนหลัง ๓ ปี (พ.ศ.๒๕๕๔- ๒๕๕๖) ขององค์การบริหารส่วนจังหวัดเพชรบูรณ์

รายการรายรับ	ปีงบประมาณ ๒๕๕๔	ปีงบประมาณ ๒๕๕๕	ปีงบประมาณ ๒๕๕๖
หมวดภาษีอากร	๓๕,๒๑๒,๘๕๖.๔๕	๓๓,๗๓๑,๙๙๒.๕๖	๒๖,๒๗๑,๗๙๖.๗๕
หมวดค่าธรรมเนียม ค่าปรับและ ใบอนุญาต	๑,๒๘๘,๖๑๘.๐๐	๕๕๗,๖๕๖.๔๐	๑,๑๕๖,๘๖๗.๔๘
หมวดรายได้จากทรัพย์สิน	๓,๗๒๒,๖๕๖.๘๖	๕,๗๓๓,๑๗๒.๖๑	๕,๖๐๔,๑๒๔.๘๙
หมวดรายได้เบ็ดเตล็ด	๓,๐๔๕,๓๒๒.๖๘	๑,๘๓๕,๘๓๐.๐๐	๑,๘๖๕,๗๑๐.๐๙
หมวดรายได้จากทุน	๒๗,๕๐๐.๐๐	-	๓๗๐,๙๘๐.๐๐
รายได้ที่รัฐบาลเก็บแล้วจัดสรรให้ หมวดภาษีจัดสรร	๔๒๓,๑๑๓,๙๒๘.๘๓	๔๐๔,๙๙๑,๔๒๘.๖๙	๖๒๑,๔๒๔,๘๓๖.๙๔
รายได้ที่รัฐบาลอุดหนุนให้หมวดเงิน อุดหนุนทั่วไป	๖๒,๒๗๗,๙๘๖.๐๐	๕๖,๒๒๗,๑๐๓.๐๐	๘๓,๒๕๒,๕๕๕.๐๐
รายได้ที่รัฐบาลอุดหนุนหมวดเงิน อุดหนุนเฉพาะกิจ	๑๔๙,๗๔๖,๔๘๖.๙๙	๑๕๒,๖๑๑,๕๒๒.๑๖	๒๑๔,๗๔๘,๑๑๖.๒๖
รวมรายรับทั้งหมด	๖๗๘,๔๓๕,๓๕๕.๘๑	๖๕๕,๗๐๘,๗๐๕.๔๒	๙๕๖,๖๙๔,๙๘๗.๔๑

รายงาน จริยย้อนหลัง ๓ ปี (พ.ศ.๒๕๕๔- ๒๕๕๖) ขององค์การบริหารส่วนจังหวัดเพชรบูรณ์

รายการรายจ่าย	ปีงบประมาณ ๒๕๕๔	ปีงบประมาณ ๒๕๕๕	ปีงบประมาณ ๒๕๕๖
เงินเดือน	๒๔,๓๔๑,๕๘๑.๓๐	๒๗,๒๐๘,๘๒๘.๓๐	๒๘,๕๕๐,๐๐๒.๐๑
เงินเดือน (ท)	-	-	๑๙,๑๐๕,๖๑๒.๑๙
เงินเดือน (ก)	๑๖,๐๓๓,๖๒๒.๓๒	๒๐,๖๕๒,๑๙๘.๘๔	๑,๑๐๓,๘๕๗.๑๒
ค่าจ้างประจำ	๕,๔๘๒,๔๔๐.๐๐	๕,๓๕๕,๒๔๐.๙๐	๔,๙๑๙,๘๖๕.๑๖
ค่าจ้างประจำ (ท)	-	-	๕๔๘,๗๖๐.๐๐
ค่าตอบแทน	๓๕,๖๘๒,๕๓๓.๗๐	๓๗,๖๑๓,๐๔๓.๖๔	๒๔,๘๙๔,๑๖๓.๔๔
ค่าตอบแทน (ท)	-	-	๑๘,๖๐๐.๐๐
ค่าตอบแทน (ก)	๑๒,๙๘๘,๘๗๕.๐๐	๑๒,๕๓๖,๔๗๗.๓๒	๑๓๐,๖๓๗,๑๓๔.๑๙
ค่าใช้สอย	๔๘,๙๒๒,๖๒๖.๓๐	๗๔,๓๙๓,๓๖๑.๘๓	๕๖,๓๖๐,๗๕๖.๔๗
ค่าใช้สอย (ท)	๒๑,๐๗๕.๐๐	-	๑๔๔,๓๖๖.๐๐
ค่าใช้สอย (ก)	๕,๐๐๐.๐๐	๑๙๔,๒๑๓.๐๐	-
ค่าวัสดุ	๔๙,๕๐๓,๔๑๙.๙๙	๔๐,๓๕๔,๔๓๗.๕๗	๑๐๐,๗๓๘,๙๘๙.๕๖
ค่าวัสดุ (ท)	-	-	๒๐,๔๐๑,๘๕๕.๐๐
ค่าสาธารณูปโภค	๓,๓๐๕,๖๖๖.๒๑	๓,๙๓๙,๖๓๕.๑๐	๔,๘๘๗,๙๖๘.๓๕
เงินอุดหนุน	๗๙,๒๕๖,๓๒๐.๑๙	๗๓,๘๐๒,๘๗๕.๗๒	๑๑๖,๘๕๖,๐๐๐.๐๐
เงินอุดหนุน (ก)	๔,๖๓๑,๔๙๕.๐๐	๕,๘๓๗,๕๐๓.๐๐	๖,๑๐๒,๒๖๘.๐๐
รายจ่ายอื่น	๖,๓๕๒,๒๐๘.๘๙	๕๐,๐๐๐.๐๐	-
รายจ่ายอื่น (ท)	๒๐,๖๘๓,๐๕๑.๐๖	-	-
งบกลาง	๔๒,๓๗๘,๙๘๓.๕๙	๗๙,๖๓๗,๗๔๐.๐๗	๙๒,๘๒๑,๒๙๐.๘๓
งบกลาง (ก)	๗๖๖,๕๘๕.๒๗	๗,๔๔๓.๐๐	๒๓๖.๙๕
งบกลาง (ท)	-	-	๗๙๑,๓๖๗.๒๕
ค่าครุภัณฑ์	๔๙,๓๔๓,๓๒๐.๐๐	๔๖,๗๒๖,๓๙๖.๕๐	๑๖๔,๐๑๖,๘๓๐.๐๐
ค่าครุภัณฑ์(ท)	-	-	-
ค่าครุภัณฑ์(ก)	๔๗๒,๐๐๐.๐๐	๗๘๗,๙๐๐.๐๐	๑,๓๐๐,๖๒๐.๐๐
ค่าที่ดินและสิ่งก่อสร้าง	๑๐๗,๖๑๕,๒๔๐.๐๐	๔๒,๓๘๘,๗๘๐.๐๐	๓๔,๖๙๐,๓๐๐.๐๐
ค่าที่ดินและสิ่งก่อสร้าง(ท)	๓๘,๘๑๓,๙๕๘.๙๙	๕๑,๘๓๘,๗๓๗.๐๐	๓๕,๗๐๕,๑๑๙.๐๐
ค่าที่ดินและสิ่งก่อสร้าง(ก)	๒,๘๖๘,๘๐๐.๐๐	-	๗๕,๖๐๔,๐๐๐.๐๐
รวมรายจ่ายทั้งหมด	๖๖๑,๔๔๘,๙๑๒.๒๑	๖๓๖,๑๔๕,๘๑๐.๗๙	๙๒๐,๑๙๙,๓๖๑.๕๒

ที่มา: กองคลัง องค์การบริหารส่วนจังหวัดเพชรบูรณ์ ข้อมูล ณ เดือนเมษายน พ.ศ. ๒๕๕๗

ภารกิจถ่ายโอนขององค์การบริหารส่วนจังหวัดเพชรบูรณ์

องค์การบริหารส่วนจังหวัดเพชรบูรณ์ ได้รับการถ่ายโอนภารกิจด้านเส้นทางคมนาคม จำนวนทั้งสิ้น ๓๐ สายทางดังนี้

ที่	ชื่อรหัสเดิม	ชื่อถนน		เขตตำบล (อำเภอ)	ผิวจราจรกว้าง (เมตร) ชนิดผิวทาง	ระยะทาง รวม (ก.ม.)	หมายเหตุ
		จากบ้าน	ถึงบ้าน				
๑	-	ห้วย คนทา	ร่องตุ๋	ต.บุงน้ำเต้า(อ.หล่มสัก)	๖.๐๐ (cape seal)	๒.๒๐๐	ลาดยาง อบจ.พช.
๒	-	ยางหัวลม	นายม	ต.สามแยก,ต.นายม(อ.เมือง)	๖.๐๐ (cape seal)	๒.๕๐๐	ลาดยาง อบจ.พช.
๓	-	หล่มสัก	บ้านตัว	ต.บ้านตัว(อ.หล่มสัก)	๖.๐๐ (cape seal)	๒.๔๖๔	ลาดยาง อบจ.พช.
๔	-	โพทะเล	ซับปางช้าง	ต.ซับสมบูรณ์(อ.วิเชียรฯ)	๖.๐๐ (cape seal)	๓.๔๐๐	ลาดยาง อบจ.พช.
๕	-	คลองน้ำ คั้น	เนินดินแดง	ต.ซับเปิบ(อ.วังโป่ง)	๖.๐๐ (cape seal)	๑.๐๓๕	ลาดยาง อบจ.พช.
๖	-	นายาว	นาน้อย	ต.แคมป์สน(อ.เขาค้อ)	๖.๐๐ (cape seal)	๑.๒๐๐	ลาดยาง อบจ.พช.
๗	-	ปากน้ำ	น้ำร้อน	ต.น้ำร้อน,ต.นาป่า(อ.เมือง)	๖.๐๐ (cape seal)	๖.๓๔๐	ลาดยาง อบจ.พช.
๘	-	โกชน	คลองกระ โพน	ต.บ้านโกชน(อ.หนองไผ่)	๖.๐๐ (cape seal)	๐.๘๐๐	ลาดยาง อบจ.พช.
๙	-	เนินสง่า	เนินสมบูรณ์	ต.ห้วยสะแก(อ.เมือง)	๖.๐๐ (cape seal)	๕.๐๐๐	ลาดยาง อบจ.พช.
๑๐	-	แก่งเสี้ยว	กุดแช้	ต.ศิลา(อ.หล่มเก่า)	๖.๐๐ (cape seal)	๒.๖๐๐	ลาดยาง อบจ.พช.
๑๑	-	น้ำพุ	ท่าแร่	ต.หนองไขว่(อ.หล่มสัก)	๖.๐๐ (cape seal)	๔.๙๑๐	ลาดยาง อบจ.พช.
๑๒	-	ภูผักไช้	ท่าผู	ต.หินฮาว(อ.หล่มเก่า)	๖.๐๐ (cape seal)	๐.๗๐๐	ลาดยาง อบจ.พช.
๑๓	พช ๓๐๐๒	ลำป่าสัก มูล	กงกะยาง	ต.ดงมูลเหล็ก,ต.บ้านโคก(อ.เมือง)	๖.๐๐ (cape seal)	๒.๑๒๕	ถ่ายโอนปี๕๖ (ทช)
๑๔	พช ๒๐๑๐	พุดเตย	ซับน้อย	ต.พุดเตย,ต.ซับน้อย(อ.วิเชียรบุรี)	๖.๐๐ (cape seal)	๒๓.๘๔๐	ถ่ายโอนปี๕๖ (ทช)
๑๕	พช ๒๐๑๓	แก่งโตน	สงเปลือย	ต.นาซำ,ต.ศิลา(อ.หล่มเก่า)	๖.๐๐ (cape seal)	๑๘.๔๓๓	ถ่ายโอนปี๕๖ (ทช)
๑๖	พช ๔๐๑๙	ไร่ซอน ยางขวาง	ปางยาง	ต.ท่าแดง,ต.วังท่าดี,ต.ท่าด้วง(อ.หนองไผ่)	๖.๐๐ (cape seal)	๗.๗๗๕	ถ่ายโอนปี๕๖ (ทช)
๑๗	พช ๒๐๒๖	หนองไผ่	ไร่ซอนยาง ขวาง	ต.หนองไผ่,ต.ท่าแดง(อ.หนองไผ่)	๖.๐๐ (cape seal)	๑๒.๓๗๕	ถ่ายโอนปี๕๖ (ทช)
๑๘	พช ๒๐๕๓	โคกสง่า	ซับตะเคียน	ต.ภูน้ำหยด,ต.พุขาม,ต.วังใหญ่(อ.วิเชียรฯ)	๖.๐๐ (cape seal)	๒๔.๘๕๐	ถ่ายโอนปี๕๖ (ทช)
๑๙	พช ๓๐๖๕	บุญนวน	ห้วยไคร้	ต.น้ำร้อน,ต.ตะเบา(อ.เมือง)	๖.๐๐ (cape seal)	๔.๕๕๐	ถ่ายโอนปี๕๖ (ทช)

ที่	ชื่อรหัสเดิม	ชื่อถนน		เขตตำบล (อำเภอ)	ผิวจราจรกว้าง (เมตร) ชนิดผิวทาง	ระยะทาง รวม (ก.ม.)	หมายเหตุ
		จากบ้าน	ถึงบ้าน				
๒๐	พช ๒๐๗๐	โป่งขามผาด	ห้วยสวิงน้อย	ต.บ้านกลาง,ต.ช้างตะลูด (อ.หล่มสัก)	๖.๐๐ (cape seal)	๘.๗๖๗	ถ่ายโอนปี๕๖ (ทช)
๒๑	พช ๒๑๐๐	บง	ปาม่วง	ต.นาป่า,ต.สะเดียง(อ.เมือง)	๖.๐๐ (cape seal)	๘.๘๘๕	ถ่ายโอนปี๕๖ (ทช)
๒๒	พช ๓๑๔๔	ท่าข้าม	ลาดแค	ต.ท่าข้าม,ต.ลาดแค(อ.ชนแดน)	๖.๐๐ (cape seal)	๑๓.๖๙๓	ถ่ายโอนปี๕๖ (ทช)
๒๓	พช ๓๒๘๔	กม.๒๘	เขาสัก	ต.ดงขุย,ต.ตะกรุดไร่(อ.ชนแดน)	๖.๐๐ (cape seal)	๖.๓๒๕	ถ่ายโอนปี๕๖ (ทช)
๒๔	ทล.ม.๒๓๔๗	โนนทอง	จางวาง	ต.ลานป่า(อ.หล่มสัก)	๗.๐๐ (AC)	๘.๓๒๐	ถ่ายโอนปี๕๘ (กรมทางฯ) ๒+๔๕๐-๑๐+๗๗๐
๒๕	ทล.ม.๒๓๐๕	ฐาน ชขส.๓๒	ทุ่งสมอ	ต.เขาค้อ,ต.ทุ่งสมอ(อ.เขาค้อ)	๖.๐๐ (AC)	๔.๕๙๒	ถ่ายโอนปี๕๘ (กรมทางฯ)
๒๖	ทล.ม.๒๐๐๑	แยกทล.ม.๒๑	ถ้ำพระ	ต.บุงน้ำเต้า(อ.หล่มสัก)	๗.๐๐ (AC,Cape seal)	๔.๐๐๐	ถ่ายโอนปี๕๘ (กรมทางฯ)
๒๗	ทล.ม.๒๒๕๘	สี่แยก สะเดาะพง	เล่ากัใหม่	ต.สะเดาะพง(อ.เขาค้อ)	๖.๐๐ (DST)	๒.๒๘๔	ถ่ายโอนปี๕๘ (กรมทางฯ) ๐+๒๑๖-๒+๕๐๐
๒๘	ทล.ม.๒๐๑๐	ต่อทบ. หล่มสักฯ	บ้านตี้ว	ต.บ้านโสก(อ.หล่มสัก)	๗.๐๐ (AC)	๑.๓๕๕	ถ่ายโอนปี๕๘ (กรมทางฯ) ๑+๕๗๕-๒+๙๓๐
๒๙	-	บ้านห้วยแปก	บ้านฟองใต้	ต.วังกวาง(อ.น้ำหนาว)	๖.๐๐	๑๓.๗๕๐	ถ่ายโอนปี๕๒(ทช)
๓๐	พช ๓๑๐๓	บ้านคลอง ทราย-บ้าน หนองปลา ไหล-บ้าน หนองกระทิง- บ้านปางช้าง		ต.ซับน้อย(อ.วิเชียรบุรี)	๖.๐๐	๕.๓๗๓	ถ่ายโอนปี๕๒(สปก)
รวม						๒๐๔.๔๔๑	

หมายเหตุ

๑. ถนนในความรับผิดชอบของ อบจ.พช. จำนวน ๑๒ สายทาง ระยะทางรวม ๓๓.๑๔๙ กม.
 ๒. ถนนที่รับการถ่ายโอนจาก กรมทางหลวงชนบท จำนวน ๑๒ สายทาง ระยะทางรวม ๑๔๕.๓๖๘ กม.
 ๓. ถนนที่รับการถ่ายโอนจาก กรมทางหลวง จำนวน ๕ สายทาง ระยะทางรวม ๒๐.๖๗๖ กม.
 ๔. ถนนที่รับการถ่ายโอนจาก สำนักงานปฏิรูปที่ดิน จำนวน ๑ สายทาง ระยะทางรวม ๕.๓๗๓ กม.
- ระยะทางรวมทั้งสิ้น ๒๐๔.๔๔๑ กม.

ที่มา: กองช่าง องค์การบริหารส่วนจังหวัดเพชรบูรณ์ (ข้อมูล ณ เดือนเมษายน ๒๕๕๗)

ส่วนที่ ๓

สรุปผลการพัฒนาท้องถิ่นในปีที่ผ่านมา

๓.๑ การสรุปสถานการณ์การพัฒนา ในรอบปีที่ผ่านมาองค์การบริหารส่วนจังหวัดเพชรบูรณ์ ได้รวบรวมข้อมูลด้านปัญหาและความต้องการของประชาชนจัดทำร่างแผนพัฒนาสามปี ให้สอดคล้องกับแนวทางการพัฒนาตามแผนพัฒนาเศรษฐกิจและสังคมแห่งชาติ นโยบายของรัฐบาล ยุทธศาสตร์กลุ่มจังหวัด ยุทธศาสตร์จังหวัด กรอบยุทธศาสตร์การพัฒนาขององค์กรปกครองส่วนท้องถิ่นในเขตจังหวัดเพชรบูรณ์ และนโยบายของผู้บริหารท้องถิ่น โดยมีการวิเคราะห์ศักยภาพเพื่อประเมินสถานการณ์การพัฒนาในปัจจุบันและโอกาสการพัฒนาในอนาคต ด้วยเทคนิค SWOT Analysis (จุดแข็ง จุดอ่อน โอกาส และอุปสรรค) ดังนี้

๓.๑.๑ จุดแข็ง (Strength)

๑) จังหวัดเพชรบูรณ์มีศักยภาพในการใช้ประโยชน์จากพื้นที่เกษตรกรรม (ประมาณร้อยละ ๔๔.๙๕ ของพื้นที่จังหวัด) มีผลผลิตทางการเกษตรหลากหลาย เช่น ข้าว ข้าวโพด เลี้ยงสัตว์ ยาสูบ พืชผักต่าง ๆ และมีตลาดกลางพืชผลทางการเกษตรที่ใหญ่ที่สุดของภาคเหนือ (ตลาดกลางสี่แยกพ้อขุนผาเมือง) รวมทั้งมีสถานประกอบการด้านปศุสัตว์หลายแห่ง

๒) จังหวัดมีศักยภาพในการรองรับการลงทุนด้านอุตสาหกรรมเกษตรและอาหาร เนื่องจากมีผลผลิตทางการเกษตรจำนวนมาก และมีที่ตั้งที่เหมาะสมในการขนส่งระหว่างภูมิภาค

๓) จังหวัดสามารถควบคุมการบุกรุกทำลายทรัพยากรธรรมชาติได้ เทือกเขาเพชรบูรณ์ ตะวันออกกำลังเสนอขึ้นเป็นมรดกโลกทางธรรมชาติ

๔) จังหวัดมีศักยภาพเป็นแหล่งพลังงานทดแทน ได้แก่พลังลมที่อำเภอเขาค้อ โรงงานน้ำตาลไทยรุ่งเรืองที่อำเภอศรีเทพ แก๊สชีวภาพทุกอำเภอ ๑๑ อำเภอ พลังงานกลบที่อำเภอชนแดน และมีแหล่งพลังงานที่อำเภอวิเชียรบุรี และอำเภอศรีเทพ

๕) จังหวัดมีวัฒนธรรมและประเพณีที่หลากหลาย รวมทั้งมีประวัติศาสตร์ที่โดดเด่น เช่น อุทยานประวัติศาสตร์ศรีเทพ วัฒนธรรมพาช้าวหย่อง ประเพณีปีใหม่ม้ง

๖) ที่ตั้งของจังหวัดอยู่ระหว่างภาคเหนือ ภาคตะวันออกเฉียงเหนือและภาคกลาง รวมทั้งระยะทางไม่ไกลจากกรุงเทพฯ มากนักมีแหล่งท่องเที่ยวที่มีศักยภาพและกิจกรรมท่องเที่ยวตลอดปี เป็นจังหวัดท่องเที่ยวที่ติดอันดับ ๑ ใน ๕ ของระดับประเทศ (ที่อำเภอเขาค้อ, น้ำหนาว) โดยมีแหล่งท่องเที่ยวธรรมชาติ เช่น แหล่งท่องเที่ยวที่อำเภอเขาค้อและน้ำหนาว

๗) มีพื้นที่ป่าและอุทยานแห่งชาติมากมาย เช่น อุทยานแห่งชาติตาเดหมอก อุทยานแห่งชาติน้ำหนาว และอุทยานแห่งชาติทุ่งแสลงหลวง ซึ่งพื้นที่ป่าส่วนใหญ่เป็นป่าเบญจพรรณ จากข้อมูลในปี ๒๕๔๘ พบว่าจังหวัดเพชรบูรณ์มีพื้นที่ป่าไม้เหลืออยู่ประมาณ ๒,๒๗๗,๖๙๗.๘๘ ไร่ หรือร้อยละ ๒๘.๗๗ ของพื้นที่จังหวัด และในปี พ.ศ.๒๕๕๓ ข้อมูล ณ ๒๑ ตุลาคม ๒๕๕๓ พื้นที่ป่าไม้ที่อยู่ในความรับผิดชอบของกรมป่าไม้ จำนวนทั้งสิ้น ๒,๒๔๓,๕๕๑ ไร่ หรือประมาณ ๓,๕๘๙.๖๐ ตารางกิโลเมตร

๓.๑.๒ จุดอ่อน (Weakness)

๑) การบริหารจัดการแหล่งน้ำ และระบบส่งน้ำ ไม่เพียงพอต่อพื้นที่เกษตรกรรม โดยพื้นที่ในเขตชลประทานมีเพียงร้อยละ ๙.๓ ของพื้นที่เกษตรกรรมทำให้เกิดการขาดแคลนแหล่งน้ำเพื่อการเกษตรกรรม รวมถึงการอุปโภคและบริโภคด้วย

๒) จังหวัดยังไม่สามารถลดการป่วยจากผลการใช้สารเคมีมีอัตราเพิ่มขึ้น และยังมีภัยจากการใช้สารเคมีของเกษตรกร

- ๓) ผลสัมฤทธิ์การศึกษาของจังหวัดต่ำ เนื่องมาจากระบบการจัดการการศึกษา
- ๔) ระบบการคมนาคมขนส่งในพื้นที่ยังไม่สมบูรณ์ ครอบคลุม และเพียงพอต่อการรองรับการพัฒนาในปัจจุบัน ถนนในชนบทเป็นลูกรัง การจราจรยังไม่ปลอดภัย
- ๕) ไม่มีศูนย์กลางบริหารจัดการที่เป็นรูปธรรม เช่น การบริหารจัดการด้านสิ่งแวดล้อม การจัดการด้านการท่องเที่ยว การจัดการด้านการตลาด การจัดการด้านการศึกษา เป็นต้น

๓.๑.๓ โอกาส (Opportunity)

- ๑) จังหวัดเพชรบูรณ์มีเส้นทางคมนาคมทางรถยนต์หลายเส้นทาง แต่ยังไม่มียังไม่มีเส้นทางคมนาคมรถไฟ เส้นทางหลักคือทางหลวงหมายเลข ๒๑ ส่วนเส้นทางหลักอีกเส้นทางหนึ่ง คือ ทางหลวงหมายเลข ๑๒ ซึ่งเป็นทางหลวงและเป็นเส้นทางคมนาคมแนวพื้นที่เศรษฐกิจตะวันออก-ตะวันตก (East-West Economic Corridor) เชื่อมโยงประเทศพม่า-ไทย-ลาว-เวียดนาม ตามโครงการพัฒนาความร่วมมือทางเศรษฐกิจในอนุภูมิภาคลุ่มน้ำโขงหรือ GMS (Greater Mekong Sub region: GMS) ซึ่งสร้างโอกาสในการพัฒนาและได้รับประโยชน์จากการพัฒนาเศรษฐกิจ โดยเชื่อมต่อกับเมืองศูนย์กลางในกลุ่มจังหวัด (พิษณุโลก) ทั้งด้านการค้า การลงทุน และการท่องเที่ยว ในลักษณะ Supply และ/หรือ Value Chain โดยเชื่อมต่อกับแนวพื้นที่เศรษฐกิจเหนือ-ใต้ (North-South Economic Corridor) ไปยังประเทศจีน-พม่า/ลาว-ไทย ระยะทางประมาณ ๑,๒๕๐ กิโลเมตร ซึ่งผ่านสี่แยกอินโดจีนในพื้นที่จังหวัดพิษณุโลก
- ๒) รัฐบาลมีนโยบายส่งเสริมสินค้าเกษตร โดยตั้งเป้าหมายให้ประเทศไทยเป็นครัวของโลกและการจัดทำข้อตกลงลดภาษีศุลกากรในลักษณะทวิภาคี ตลอดจนนโยบายอาหารปลอดภัย (Food Safety) จึงเป็นโอกาสให้เพิ่มมูลค่าและรายได้จากผลผลิตการเกษตรกรรม

๓.๑.๔ อุปสรรค (Threats)

- ๑) การเกิดอุทกภัยและภัยแล้ง เป็นประจำทุกปี ทำให้เกิดความเสียหายต่อเกษตรกรรม
- ๒) สินค้าเกษตรมีความผันผวนในด้านปริมาณและราคา ทำให้รายได้เกษตรกรไม่แน่นอน
- ๓) จังหวัดเพชรบูรณ์มีปัญหาด้านสิ่งแวดล้อมมากขึ้น ทั้งปัญหาขยะ คุณภาพน้ำและหมอกควัน
- ๔) ค่านิยม วัฒนธรรมเลียนแบบมาจากสื่อทำให้สภาพสังคมไทยในปัจจุบันเสื่อมลง
- ๕) นโยบายรัฐบาล และผู้บริหารของจังหวัด เปลี่ยนแปลงบ่อย

๓.๑.๕ ผลการวิเคราะห์และทิศทางการพัฒนา ผลการวิเคราะห์วิเคราะห์ศักยภาพ พบว่าจังหวัดเพชรบูรณ์ มีจุดแข็งมากกว่าจุดอ่อน อุปสรรคมากกว่าโอกาส ดังนั้น จึงจำเป็นต้องปรับปรุงแก้ไขจุดอ่อนจำนวน ๒ เรื่อง และอุปสรรค จำนวน ๑ เรื่อง ซึ่งจะส่งผลทำให้การพัฒนาจังหวัดสามารถขับเคลื่อนยุทธศาสตร์ไปสู่ความสำเร็จได้ โดยปัจจัยที่ต้องควบคุม ได้แก่

- ๑) จุดอ่อนเกี่ยวกับการบริหารจัดการแหล่งน้ำและระบบส่งน้ำ ให้เพียงพอต่อพื้นที่เกษตรกรรม โดยมีพื้นที่เขตชลประทานมีเพียงร้อยละ ๙.๓ ของพื้นที่เกษตรกรรม ทำให้เกิดการขาดแคลนแหล่งน้ำเพื่อการเกษตรกรรม รวมถึงการอุปโภคและบริโภคด้วย
- ๒) จุดอ่อนที่จังหวัดยังไม่สามารถแก้ไขได้คือการใช้สารเคมีมีอัตราเพิ่มขึ้น และยังมีภัยจากการใช้สารเคมีของเกษตรกร
- ๓) อุปสรรคเกี่ยวกับการเกิดอุทกภัยและภัยแล้งเป็นประจำทุกปี ทำให้เกิดความเสียหายต่อเกษตรกรรม เรื่องสินค้าเกษตรมีความผันผวนในด้านปริมาณและราคา ทำให้รายได้เกษตรกรไม่แน่นอน

๓.๒ การรับฟังความคิดเห็นของประชาชนในเขตจังหวัดเพชรบูรณ์

องค์การบริหารส่วนจังหวัดเพชรบูรณ์ ได้ดำเนินการจัดประชาคมตามโครงการรับฟังความคิดเห็นของประชาชนในเขตจังหวัดเพชรบูรณ์ ในระหว่างวันที่ ๖ - ๒๘ กุมภาพันธ์ ๒๕๕๗ จำนวน ๖ ครั้ง โดยกลุ่มเป้าหมายเป็นผู้ที่เกี่ยวข้องในการพัฒนาท้องถิ่น ทั้ง ๔ ภาค ประกอบด้วย ภาคราชการ ภาคนักวิชาการ ภาคองค์กรปกครองส่วนท้องถิ่น และภาคประชาชน จำนวนทั้งสิ้น ๑,๑๘๐ คน โดยสรุปปัญหาและความต้องการ ดังนี้

ยุทธศาสตร์การพัฒนา	ประเด็นปัญหา	ความต้องการ ของประชาชน	เขตพื้นที่(อำเภอ)
ยุทธศาสตร์ที่ ๑ ด้านโครงสร้างพื้นฐาน	๑. ถนนชำรุดเสียหาย การคมนาคมสัญจรไปมา และขนส่งผลิตผล ทางการเกษตร ยากลำบาก	ก่อสร้างและปรับปรุง	วิเชียรบุรี,บึงสามพัน,ชนแดน, เขาค้อ, หล่มสัก
		- ถนนแอสฟัลท์ติกฯ	
		- ถนนวัสดุคัดเลือก	น้ำหนาว
		- ถนนลูกรัง	ศรีเทพ,บึงสามพัน,หนองไผ่,วังโป่ง, น้ำหนาว,หล่มสัก
		- ถนนหินคลุก	ศรีเทพ
		- ถนนคสล.,	ทั้ง ๑๑ อำเภอ
		- ถนนลาดยาง	ทั้ง ๑๑ อำเภอ
	๒. ขาดแคลนแหล่งน้ำ สำหรับการอุปโภค- บริโภค และสำหรับ การเกษตร	- ก่อสร้างและปรับปรุงสะพาน, บล็อกคอนเวิร์ต	วิเชียรบุรี,บึงสามพัน,หนองไผ่,วังโป่ง, น้ำหนาว, เขาค้อ, หล่มสัก, หล่มเก่า
		- ขุดลอกคลอง สระ อ่าง	ทั้ง ๑๑ อำเภอ
		- ก่อสร้างฝาย สระ อ่าง	
		- ระบบน้ำประปาหมู่บ้าน, ประปาผิวดิน,ประปาภูเขา	บึงสามพัน,หนองไผ่,ชนแดน,เขาค้อ, หล่มเก่า,เมือง
		- สถานีสูบน้ำ	ศรีเทพ
		- ขุดเจาะบ่อบาดาล	วิเชียรบุรี,บึงสามพัน,น้ำหนาว, เขาค้อ,เมือง
๓. ไฟฟ้าไม่เพียงพอ	- ก่อสร้างเขื่อนป้องกันตลิ่ง, พนังกั้นน้ำ	หนองไผ่,หล่มสัก,หล่มเก่า,เมือง	
	- ถังเก็บน้ำ	หล่มสัก	
ยุทธศาสตร์ที่ ๒ ด้านการส่งเสริม การศึกษาให้มีคุณภาพ และมาตรฐานสากล ส่งเสริมศาสนา วัฒนธรรม ประเพณี การกีฬา นันทนาการ และพัฒนา คุณภาพชีวิต	๑. ขาดการเตรียมความพร้อม พร้อมในด้านการศึกษา	- ขยายเขตไฟฟ้า	ทั้ง ๑๑ อำเภอ
		- พัฒนาภาษาเพื่อเตรียมสู่อาเซียน	ทั้ง ๑๑ อำเภอ
		- สนับสนุนครูสอนภาษาต่างประเทศ	
		- ส่งเสริมการศึกษา/สื่อการเรียนการสอน	ทั้ง ๑๑ อำเภอ
	๒. ขาดแคลนงบประมาณ ในการจัดงานประเพณี	- จัดทำศูนย์สารสนเทศ,ศูนย์ วัฒนธรรมท้องถิ่น,ห้องสมุด	
		- อบรมพัฒนาศักยภาพครูและ บุคลากรทางการศึกษา	ทั้ง ๑๑ อำเภอ
		- สนับสนุนงานประเพณี	ทั้ง ๑๑ อำเภอ
	๓. ขาดแคลนสถานที่และ อุปกรณ์ในการออกกำลังกาย	- อุปกรณ์ในการออกกำลังกาย	ทั้ง ๑๑ อำเภอ
		- ก่อสร้างลานกีฬา, สนามกีฬา	
		- ก่อสร้างศูนย์กีฬาและนันทนาการ	
	- เครื่องสนามเด็กเล่น	หนองไผ่,วังโป่ง,เขาค้อ	

ยุทธศาสตร์การพัฒนา	ประเด็นปัญหา	ความต้องการ ของประชาชน	เขตพื้นที่
	๔. บุคลากรด้านสาธารณสุข ยังขาดความรู้ความเข้าใจ และวัสดุอุปกรณ์ในการ ปฏิบัติงาน	- อบรมพัฒนาศักยภาพ อสม. - ทัศนศึกษาดูงาน	เมือง, หล่มสัก, น้ำหนาว
		- จัดซื้ออุปกรณ์ด้านสาธารณสุข เช่น กระจ่างคัดกรองโรค เครื่องกำจัดขยะ, ทราฟฟิคไฟฟอส, ชุดตรวจสารเสพติด	หนองไผ่, บึงสามพัน, ชนแดน, หล่มสัก
	๕. สงเคราะห์เด็ก เยาวชน สตรี ผู้สูงอายุ ผู้พิการ ผู้ด้อยโอกาส	- สนับสนุนศูนย์เรียนรู้เพื่อสุขภาพ - สนับสนุนการดูแลเด็ก เยาวชน สตรี ผู้สูงอายุ ผู้พิการ ด้อยโอกาส	วิเชียรบุรี, เมือง, หล่มสัก, วังโป่ง
ยุทธศาสตร์ที่ ๓ การพัฒนาด้านเศรษฐกิจ การเกษตร และการ ท่องเที่ยว	๑. ขาดความรู้ และวัสดุ อุปกรณ์ในการประกอบอาชีพ	- อบรมให้ความรู้ ส่งเสริมพัฒนา กลุ่มอาชีพ	ทั้ง ๑๑ อำเภอ
		- ทัศนศึกษาดูงาน	
		- ก่อสร้างลานเกษตร, อาคาร อเนกประสงค์, โรงเรือน	วิเชียรบุรี, เมือง, หล่มสัก, วังโป่ง
		- ส่งเสริมการทำปุ๋ยอินทรีย์ชีวภาพ	ศรีเทพ, บึงสามพัน, เมือง
	๒. แหล่งท่องเที่ยวไม่ได้ รับการพัฒนา	- สนับสนุนการปลูกข้าว ปลอดภัย	วิเชียรบุรี, บึงสามพัน, ชนแดน, น้ำหนาว
ยุทธศาสตร์ที่ ๔ การพัฒนาด้านการอนุรักษ์ ฟื้นฟูทรัพยากรธรรมชาติและ สิ่งแวดล้อม	๑. ทรัพยากรธรรมชาติและ สิ่งแวดล้อม ไม่ได้รับการดูแล	- ปรับปรุงภูมิทัศน์แหล่งท่องเที่ยว	ทั้ง ๑๑ อำเภอ
		- สนับสนุนโครงการบวชป่า - อนุรักษ์ป่าชุมชน/แนวกันไฟ/ ปลูกป่าชุมชน	วิเชียรบุรี, บึงสามพัน, หนองไผ่, วังโป่ง, น้ำหนาว, เมือง, หล่มสัก, เขาค้อ, หล่มเก่า
		- สนับสนุนโครงการคัดแยกขยะ/ เตาเผาขยะ/ธนาคารขยะ	วิเชียรบุรี, บึงสามพัน, น้ำหนาว, หล่มสัก, หล่มเก่า
ยุทธศาสตร์ที่ ๕ การพัฒนาด้านการเมือง และการบริหาร	๑. ความปลอดภัยในชีวิตและ ทรัพย์สิน และปัญหาเสพ ติดในชุมชน	- ติดตั้งกล้องที่วิ้งจรปิด CCTV	ศรีเทพ, หนองไผ่, บึงสามพัน, เมือง
		- ติดตั้งไฟจราจร	
		- รถจักรยานยนต์สายตรวจ	บึงสามพัน,
		- สนับสนุนอุปกรณ์การตั้งจุดตรวจ ป้องกันยาเสพติด เช่น แผงจุดตรวจ, กรวยยาง, เสื้อสะท้อนแสง ฯลฯ	บึงสามพัน, ศรีเทพ
	๒. หอกระจายข่าวในหมู่บ้าน มีไม่เพียงพอ	- สนับสนุนหอกระจายข่าว - พัฒนาระบบเสียงตามสาย	วิเชียรบุรี, ศรีเทพ, หล่มสัก, หล่มเก่า,
	๓. หอประชุมชำรุด	- ก่อสร้าง/ปรับปรุงหอประชุม	วิเชียรบุรี, ศรีเทพ, หล่มเก่า
	๔. บุคลากรในชุมชน ไม่ได้รับการพัฒนา	- อบรมผู้นำท้องถิ่น	วิเชียรบุรี, ศรีเทพ, บึงสามพัน
		- อบรมให้ความรู้ด้านประชาธิปไตย	ศรีเทพ, น้ำหนาว, หล่มสัก, หล่มเก่า
- พัฒนาเยาวชนในด้านกฎหมาย คุณธรรมจริยธรรม		บึงสามพัน	
- ทัศนศึกษาการบริหารจัดการ บ้านเมืองที่ดี		น้ำหนาว	

๓.๓ การประเมินผลการนำแผนพัฒนาไปปฏิบัติในเชิงปริมาณ

เป็นผลสำเร็จในการแก้ไขปัญหาความเดือดร้อนและตอบสนองความต้องการของประชาชน ตามที่กำหนดไว้ในแผนพัฒนาท้องถิ่น ซึ่งได้กำหนดแผนงาน/โครงการตามยุทธศาสตร์การพัฒนาขององค์การบริหารส่วนจังหวัดเพชรบูรณ์ ทั้ง ๕ ยุทธศาสตร์ ดังนี้

จำนวนโครงการตามแผนพัฒนาสามปี (ปี พ.ศ.๒๕๕๗) และโครงการที่ได้รับการจัดสรรเป็นงบประมาณ

ลำดับ	ยุทธศาสตร์การพัฒนา	จำนวนโครงการ		
		แผนพัฒนาประจำปี ๒๕๕๗	จัดสรรเป็นงบประมาณ	คิดเป็นร้อยละ
๑	ยุทธศาสตร์การพัฒนาด้านโครงสร้างพื้นฐาน	๕๗	๔๕	๗๘.๙๕
๒	ยุทธศาสตร์การพัฒนาด้านการส่งเสริมการศึกษาให้มีคุณภาพและมาตรฐานสากล ส่งเสริมศาสนา วัฒนธรรม ประเพณี การกีฬา นันทนาการ และพัฒนาคุณภาพชีวิต	๘๕	๗๒	๘๔.๗๑
๓	ยุทธศาสตร์การพัฒนาด้านเศรษฐกิจและการท่องเที่ยว	๑๔	๑๒	๘๕.๗๑
๔	ยุทธศาสตร์การพัฒนาด้านการอนุรักษ์ฟื้นฟู ทรัพยากรธรรมชาติและสิ่งแวดล้อม	๔	๓	๗๕.๐๐
๕	ยุทธศาสตร์การพัฒนาด้านการเมืองและการบริหาร	๔๔	๓๗	๘๔.๐๙
รวม		๒๐๔	๑๖๙	๘๒.๘๔

แผนภูมิแสดงจำนวนโครงการตามแผนพัฒนาสามปี (ปี พ.ศ.๒๕๕๗) และโครงการที่ได้รับการจัดสรรเป็นงบประมาณ

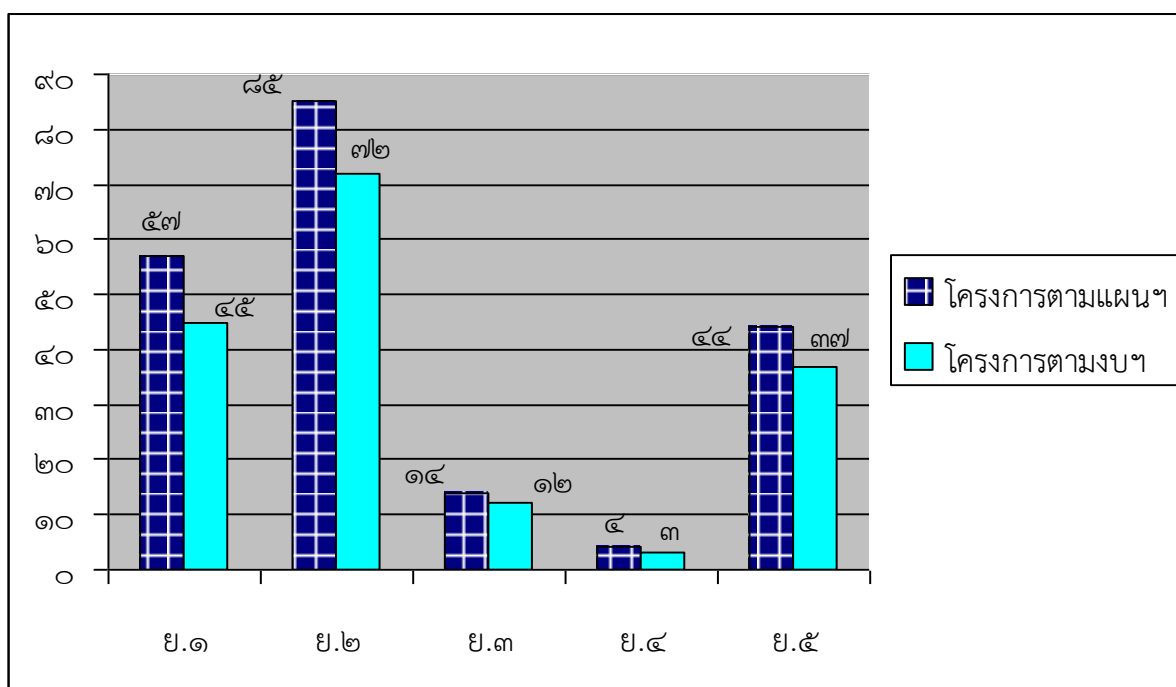

จำนวนงบประมาณที่บรรจุในแผนพัฒนาสามปี (ปี พ.ศ.๒๕๕๗) และที่ได้รับการพิจารณา
จัดสรรงบประมาณ ประจำปี ๒๕๕๗

ลำดับ	ยุทธศาสตร์การพัฒนา	จำนวนงบประมาณ		
		แผนพัฒนา ประจำปี ๒๕๕๗	จัดสรรตาม ข้อบัญญัติฯ	คิดเป็น ร้อยละ
๑	ยุทธศาสตร์การพัฒนาด้านโครงสร้างพื้นฐาน	๗๑,๓๑๘,๗๐๐	๕๗,๔๕๕,๘๓๓	๘๐.๕๖
๒	ยุทธศาสตร์การพัฒนาด้านการส่งเสริมการศึกษาให้มี คุณภาพและมาตรฐานสากล ส่งเสริมศาสนา วัฒนธรรม ประเพณี การกีฬา นันทนาการ และพัฒนาคุณภาพชีวิต	๒๘๒,๓๐๖,๐๐๐	๑๔๔,๔๙๖,๐๘๕	๕๑.๑๘
๓	ยุทธศาสตร์การพัฒนาด้านเศรษฐกิจและการท่องเที่ยว	๑๕,๓๐๐,๐๐๐	๑๖,๒๑๓,๐๐๐	๑๐๕.๙๗
๔	ยุทธศาสตร์การพัฒนาด้านการอนุรักษ์ฟื้นฟู ทรัพยากร ธรรมชาติและสิ่งแวดล้อม	๗,๓๐๐,๐๐๐	๖,๓๐๐,๐๐๐	๘๖.๓๐
๕	ยุทธศาสตร์การพัฒนาด้านการเมืองและการบริหาร	๑๔๖,๔๒๐,๐๐๐	๘๔,๘๖๕,๙๘๐	๕๗.๙๖
รวม		๕๒๒,๖๔๔,๗๐๐	๓๐๙,๓๓๐,๘๙๘	๕๙.๑๙

แผนภูมิแสดงจำนวนงบประมาณที่บรรจุในแผนพัฒนาสามปี (ปี พ.ศ.๒๕๕๗) และที่ได้รับการพิจารณา
จัดสรรงบประมาณ ประจำปี ๒๕๕๗

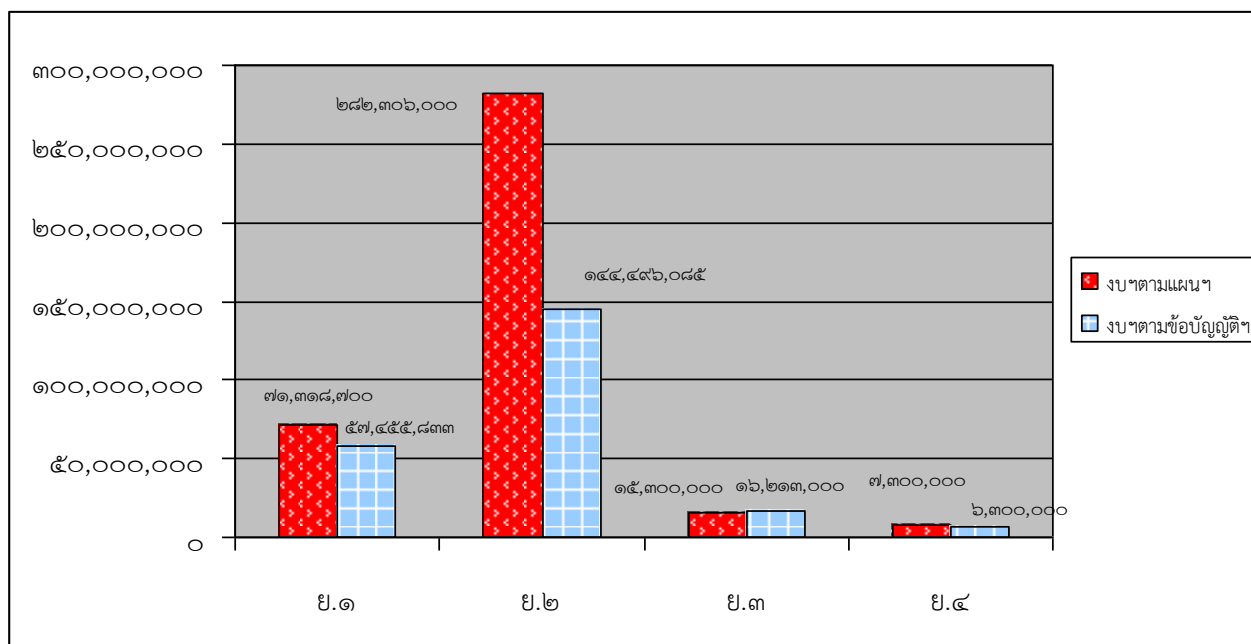

๓.๔ การประเมินประสิทธิผลของแผนพัฒนาในเชิงคุณภาพ

เป็นผลสำเร็จในการแก้ไขปัญหาความเดือดร้อนและตอบสนองความต้องการของประชาชน ดังนี้

๓.๓.๑. ด้านการพัฒนาโครงสร้างพื้นฐาน องค์การบริหารส่วนจังหวัดเพชรบูรณ์ ได้ดำเนินการพัฒนาแหล่งน้ำ เส้นทางคมนาคมและการขนส่งที่ส่งผลทางการเกษตรเพื่อเป็นการแก้ไขปัญหาความเดือดร้อนให้กับเกษตรกรและประชาชนให้บรรลุตามแผนงาน/โครงการที่ตั้งไว้

๓.๓.๒ ด้านการส่งเสริมการศึกษา ศาสนา วัฒนธรรม ประเพณี การกีฬาและพัฒนาคุณภาพชีวิต องค์การบริหารส่วนจังหวัดเพชรบูรณ์ได้สนับสนุนวัสดุครุภัณฑ์ อุปกรณ์ สื่อการเรียนการสอนให้สถานศึกษาต่างๆ ให้มีมาตรฐานทางการศึกษาเพิ่มขึ้น รวมทั้งส่งเสริมในกิจกรรมทางด้านศาสนาวัฒนธรรม ประเพณี การกีฬา และพัฒนาคุณภาพชีวิต

๓.๓.๓ ด้านการพัฒนาเศรษฐกิจและการท่องเที่ยว ได้ดำเนินการพัฒนาเสริมทักษะและให้ความรู้ตามแนวทางเศรษฐกิจพอเพียง กลุ่มและองค์กรต่างๆ ของจังหวัดเพชรบูรณ์ รวมทั้งการปรับปรุงแหล่งท่องเที่ยวและกิจกรรมที่เกี่ยวข้องด้านการท่องเที่ยวได้บรรลุวัตถุประสงค์ตามแผนงาน/โครงการ

๓.๓.๔ ด้านการอนุรักษ์ฟื้นฟูทรัพยากรธรรมชาติและสิ่งแวดล้อม ดำเนินการสนับสนุนและอนุรักษ์ฟื้นฟูทรัพยากรธรรมชาติและสิ่งแวดล้อมในเขตจังหวัดเพชรบูรณ์

๓.๓.๕ ด้านการพัฒนาการเมืองและการบริหาร ได้ดำเนินการพัฒนาเพิ่มประสิทธิภาพให้กับผู้บริหารท้องถิ่น ผู้นำท้องถิ่น สมาชิกสภาองค์การบริหารส่วนจังหวัดเพชรบูรณ์ บุคลากรองค์การบริหารส่วนจังหวัดเพชรบูรณ์ ส่งเสริมการมีส่วนร่วมการพัฒนาท้องถิ่นของทุกภาคส่วน

ส่วนที่ ๔

ยุทธศาสตร์และแนวทางการพัฒนาในช่วงสามปี

ในการจัดทำแผนพัฒนาสามปีองค์การบริหารส่วนจังหวัดเพชรบูรณ์ (พ.ศ.๒๕๕๘ - ๒๕๖๐) ได้มีการดำเนินการจัดทำโดยคำนึงถึงความสอดคล้องกับแผนพัฒนาเศรษฐกิจและสังคมแห่งชาติ นโยบายของรัฐบาล แผนพัฒนาภูมิภาคจังหวัด แผนพัฒนาจังหวัด กรอบยุทธศาสตร์การพัฒนาขององค์กรปกครองส่วนท้องถิ่น นโยบายของผู้บริหารท้องถิ่น ตลอดจนความเชื่อมโยงของยุทธศาสตร์การพัฒนา และนำมาเป็นกรอบแนวทางการพัฒนา ซึ่งประกอบด้วย

๔.๑ แผนพัฒนาเศรษฐกิจและสังคมแห่งชาติ ฉบับที่ ๑๑ (พ.ศ. ๒๕๕๕ - ๒๕๕๙)

๔.๑.๑ วิสัยทัศน์

“สังคมอยู่ร่วมกันอย่างมีความสุข ด้วยความเสมอภาค เป็นธรรม และมีภูมิคุ้มกันต่อการเปลี่ยนแปลง”

๔.๑.๒ พันธกิจ

การพัฒนาประเทศในระยะแผนพัฒนาฯ ฉบับที่ ๑๑ ให้สอดคล้องกับวิสัยทัศน์บนหลักการของการนำหลักปรัชญาของเศรษฐกิจพอเพียงไปสู่การปฏิบัติในทุกมิติของการพัฒนา ดังนี้

๑) สร้างความเป็นธรรมในการกระจายรายได้ ควบคู่กับการสร้างสังคมคุณธรรมเพื่อให้คนกินดีอยู่ดี มีคุณภาพชีวิตที่ดี ปลอดภัยจากอาชญากรรม อุบัติเหตุ ยาเสพติดและอบายมุข คนในสังคมอยู่ร่วมกันอย่างสันติสุข มีวัฒนธรรมประชาธิปไตย และธรรมาภิบาล

๒) พัฒนาระบบการผลิตและบริการให้เข้มแข็งและมีเสถียรภาพบนฐานความรู้และความคิดสร้างสรรค์ ของคนไทย ขยายหลักประกันทางสังคมให้ครอบคลุมประชาชนทุกคน สร้างความมั่นคงด้านอาหารและพลังงาน รวมทั้งยารักษาโรคจากสมุนไพรบนฐานทรัพยากรและความหลากหลายทางชีวภาพ พร้อมทั้งปรับโครงสร้างสาขาการผลิต และการบริโภคของประเทศให้เป็นมิตรกับสิ่งแวดล้อม

๓) สร้างภูมิคุ้มกันให้เข้มแข็งสามารถป้องกันและรองรับผลกระทบและความเสี่ยงจากวิกฤตเศรษฐกิจที่จะเกิดขึ้นในอนาคต พัฒนาทรัพยากรมนุษย์ให้มีความรู้ และทักษะสามารถรู้เท่าทันการเปลี่ยนแปลงอย่างมีเหตุผล

๔.๑.๓ วัตถุประสงค์

- ๑) คนในสังคมอยู่ร่วมกันอย่างสันติ ดำรงชีวิตได้อย่างปกติสุขและสังคมมีธรรมาภิบาล
- ๒) คน ชุมชนและสังคมมีความพร้อมเผชิญการเปลี่ยนแปลงและอยู่กับการเปลี่ยนแปลงได้อย่างเป็นสุข
- ๓) เศรษฐกิจ สังคม และการเมืองมีความมั่นคง ทรัพยากรธรรมชาติและสิ่งแวดล้อมมีความอุดมสมบูรณ์ ประเทศมีการพัฒนาอย่างยั่งยืน

๔.๑.๔ เป้าหมายหลัก

- ๑) สังคมไทยมีความสงบสุขอย่างมีธรรมาภิบาล
- ๒) ประชากรไทยทุกคนมีหลักประกันทางสังคมที่มีคุณภาพ
- ๓) โครงสร้างเศรษฐกิจมีความสมดุล เข้มแข็งและพึ่งพาตนเองได้
- ๔) ประเทศไทยมีความสามารถในการแข่งขันสูงขึ้น
- ๕) ทรัพยากรธรรมชาติอุดมสมบูรณ์ และคุณภาพสิ่งแวดล้อมดีขึ้น

๔.๑.๕ ยุทธศาสตร์การพัฒนา ประกอบด้วย ๖ ประเด็น ดังนี้

- ๑) ยุทธศาสตร์การสร้างความเป็นธรรมในสังคม
- ๒) ยุทธศาสตร์การพัฒนาคนสู่สังคมแห่งการเรียนรู้ตลอดชีวิตอย่างยั่งยืน
- ๓) ยุทธศาสตร์การสร้างสมดุลและความมั่นคงของอาหารและพลังงาน
- ๔) ยุทธศาสตร์การสร้างเศรษฐกิจฐานความรู้และการสร้างปัจจัยแวดล้อม
- ๕) ยุทธศาสตร์การสร้างเชื่อมโยงกับเศรษฐกิจในภูมิภาค
- ๖) ยุทธศาสตร์การจัดการทรัพยากรธรรมชาติและสิ่งแวดล้อมอย่างยั่งยืน

๔.๒ นโยบายของรัฐบาล (เจตนารมณ์/นโยบายคณะรักษาความสงบเรียบร้อยแห่งชาติ คสช.)

๔.๒.๑ เจตนารมณ์ : เพื่อยุติความขัดแย้งของคนในชาติ ขับเคลื่อนเศรษฐกิจและฟื้นฟูความเชื่อมั่นภายใต้ระบบบริหาร นิติบัญญัติ และตุลาการ เป็นการให้พระราชอำนาจของพระมหากษัตริย์ผ่านกระบวนการดังกล่าว ซึ่งเดิมรัฐบาลปกติได้ใช้อำนาจนั้น โดยมีสถาบันพระมหากษัตริย์อยู่เหนือความขัดแย้งทั้งปวงตลอดจนสร้างความเชื่อมั่นให้กับต่างประเทศ องค์กรระหว่างประเทศ ในเวทีนานาชาติ บนพื้นฐานของการรักษาผลประโยชน์ชาติและสร้างความมั่นใจในการลงทุน การประกอบกิจการต่าง ๆ ของชาวต่างประเทศในประเทศไทย สร้างเสถียรภาพในทุกมิติทั้งด้านการเมือง ความมั่นคง เศรษฐกิจ สังคมและวัฒนธรรม เพื่อเปลี่ยนผ่านประเทศไทยไปสู่การปกครองในระบอบประชาธิปไตยอันมีพระมหากษัตริย์ทรงเป็นประมุขอย่างสมบูรณ์และยั่งยืน โดยได้รับความเชื่อมั่นจากทุกพวกทุกฝ่าย ประธานแนวคิด แสวงจุดร่วมของผู้ที่มีความเห็นแตกต่าง โดยมุ่งผลประโยชน์ของชาติเป็นหลัก ยกกระตือรือร้นการศึกษา สร้างมาตรฐานของการดำรงชีวิตของประชาชนในสังคมไทย ตามแนวทางปรัชญาของเศรษฐกิจพอเพียง ภายใต้การปกครองในระบอบประชาธิปไตยอันมีพระมหากษัตริย์ทรงเป็นประมุขอย่างยั่งยืนตลอดไป

๔.๒.๒ นโยบายในการบริหารราชการ

๑) ยึดระเบียบ คำสั่ง ข้อบังคับ กฎหมาย

ในการบริหารราชการแผ่นดินในระบบปกติให้มากที่สุด โดยให้ข้าราชการทุกฝ่าย ร่วมในการขับเคลื่อนเดินหน้า ด้วยการติดตาม กำกับดูแล ประเมินผล ร่วมกันกับคณะรักษาความสงบแห่งชาติ ซึ่งได้จัดหัวหน้าฝ่ายในแต่ละกลุ่มงานลงไปติดตามในนามของหัวหน้าคณะรักษาความสงบแห่งชาติ เพื่อให้เกิดความโปร่งใส ตรวจสอบได้ มีประสิทธิภาพและผลสัมฤทธิ์ สู่พี่น้องประชาชนคนไทย ทุกภาคส่วน โดยข้าราชการประจำทุกคนต้องยึดเป็นหน้าที่ ความรับผิดชอบ และให้ความร่วมมืออย่างเต็มที่

๒.) ด้านเศรษฐกิจและการใช้จ่ายงบประมาณ

ดำเนินการไม่เกินกรอบงบประมาณปี ๒๕๕๗ ที่ได้ผ่านความเห็นชอบและจัดสรรไว้แล้วของรัฐบาลที่ผ่านมา ทั้งนี้ มีความจำเป็นต้องทบทวนในบางโครงการที่เป็นปัญหา เพื่อให้ทุกภาคส่วนเกิดความเข้าใจที่ชัดเจน และให้เร่งรัดจัดทำงบประมาณปี ๒๕๕๘ ใหม่ให้ทันการใช้จ่ายตามปีงบประมาณในเดือนตุลาคม ๒๕๕๗ โดยยึดกรอบวินัยทางการเงินการคลังที่กำหนดไว้ และไม่เป็นการสร้างหนี้สาธารณะจนเกินขีดความสามารถของประเทศในการใช้คืนนี้ การใช้จ่ายงบประมาณในห้วงนี้ ให้ใช้จ่ายด้วยความระมัดระวัง ไม่ให้มีการเสนอหรือริเริ่มแผนงาน/โครงการใหม่ หรือโครงการลงทุนขนาดใหญ่ที่ขาดความพร้อม แผนงาน และผลตอบแทนที่ชัดเจน เป็นการใช้งบประมาณประจำปีเป็นหลักในการเริ่มต้นโครงการ และบรรจุโครงการเหล่านั้นลงในระบบงบประมาณประจำปีต่อ ๆ ไป เพื่อให้เกิดความต่อเนื่องในการฟื้นฟูเศรษฐกิจ และสร้างรายได้แก่ประชาชน

- ส่งเสริมระบบการค้าเสรี ปรับปรุงระบบภาษี การควบคุมสินค้าอุปโภค บริโภค อย่างเป็นทางการ เพื่อให้ผู้ประกอบการและประชาชนได้รับประโยชน์สูงสุด
- เร่งการแก้ไข ระเบียบ ข้อบังคับ และกฎหมายที่เป็นอุปสรรคต่อการปฏิบัติราชการ และขับเคลื่อนระบบเศรษฐกิจแบบการค้าเสรีให้เป็นสากลเพื่อรองรับการเป็นประชาคมอาเซียนในปลายปี ๒๕๕๘
- เร่งดำเนินการขับเคลื่อนเศรษฐกิจ โดยมุ่งเน้นประโยชน์แก่ประชาชนเป็นหลัก ทั้งนี้ การขับเคลื่อนต้องอยู่ในกรอบของระเบียบและกฎเกณฑ์ที่มีความโปร่งใส ไม่ทุจริตคอร์รัปชัน ไม่ผูกขาด และมีความเป็นธรรมกับทุกฝ่าย ทั้งผู้ประกอบการขนาดเล็ก ขนาดกลาง และขนาดใหญ่
- ส่งเสริมให้มีการจัดตั้งกองทุนร่วมระหว่างภาครัฐและเอกชนเพิ่มเติม เพื่อการนำมาใช้ในการลงทุนด้านระบบสาธารณูปโภค แหล่งน้ำ และกิจการสาธารณะอื่น ๆ เพื่อเปิดโอกาสให้ประชาชนทุกคนได้มีส่วนร่วมในการร่วมลงทุนกับรัฐบาล และเป็นการลดภาระค่าใช้จ่ายงบประมาณของรัฐบาล/เงินกู้
- ส่งเสริมให้มีตลาดกลางผลิตผลการเกษตร เพื่อลดการผูกขาดหรือระบบนายทุนที่ไม่เป็นธรรม โดยประชาชนมีส่วนร่วมในตลาดกลางเหล่านั้น โดยใช้แนวทางเช่นเดียวกันกับระบบสหกรณ์ ตามแนวพระราชดำริของพระบาทสมเด็จพระเจ้าอยู่หัวในการเสริมสร้างความเข้มแข็ง ของภาคประชาชน ไปพร้อม ๆ กัน ทั้งในระดับหมู่บ้าน ท้องถิ่น และประเทศชาติอย่างยั่งยืน

๓) ด้านความมั่นคง

- สร้างความมีเสถียรภาพ ความทัดเทียมกันของประชาคมอาเซียน สนับสนุนพลังอันยิ่งใหญ่ของอาเซียนให้สามารถทัดเทียมกับอารยประเทศให้ได้โดยเร็ว โดยประชาชนต้องมีส่วนร่วม ในการเฝ้าระวัง ดูแลความปลอดภัยร่วมกับเจ้าหน้าที่ด้านความมั่นคงในทุกพื้นที่ เพื่อป้องกันไม่ให้เกิดอันตรายต่อชีวิตและทรัพย์สินของทุกคนโดยรวม
- สร้างทัศนคติและความเข้าใจถึงความสำคัญกับงานด้านความมั่นคงของประเทศ สถาบันการศึกษาต่าง ๆ มีบทบาทสำคัญในการปลูกฝังความรับผิดชอบต่อสังคม การเผื่อแผ่ แบ่งปันความรัก ความสามัคคี เพื่อเป็นพลังอำนาจในการดูแลความสงบสุขและความปลอดภัยให้แก่ประเทศชาติและประชาชนอย่างยั่งยืน

๔) ด้านการต่างประเทศ

- ประชาสัมพันธ์ ส่งเสริมความรู้ความเข้าใจ เตรียมการเข้าสู่การเป็นประชาคมอาเซียนในปี ๒๕๕๘ ให้ชาวต่างชาติมีความเชื่อมั่นในทุกกระบวนการของการบริหารทั้งภาครัฐ ภาคเอกชน และภาคประชาสังคมของประเทศไทย ที่เป็นมาตรฐานสากลและได้รับการยอมรับในสังคมโลก
- พิจารณาสร้างเสริมความสัมพันธ์ระหว่างประเทศ ส่งเสริมการลงทุนจากต่างประเทศ พร้อมไปกับการสร้างความเข้มแข็งภายในประเทศในทุกมิติ ทั้งในด้านเทคโนโลยีการประกอบการอื่น ๆ การเข้ามาลงทุนต้องมีการถ่ายทอดเทคโนโลยี และใช้สิ่งอุปกรณ์ส่วนประกอบที่ผลิตภายในประเทศไทยที่ได้มาตรฐาน วัตถุดิบไทยที่มีคุณภาพ เพื่อเพิ่มมูลค่าและเป็นประโยชน์ต่อประเทศไทยและคนไทย อย่างแท้จริง

- แก้ไขปัญหาข้อขัดข้องต่าง ๆ ในทุกประเด็น เพื่อให้มีความก้าวหน้ามากยิ่งขึ้น
ในด้านความสัมพันธ์ระหว่างประเทศ ส่งเสริมกิจการการลงทุน แหล่งทุนจากภายนอก โดยมีการตรวจสอบ
เพื่อมิให้เป็นภาระเอื้อประโยชน์ต่อผู้ใด โดยให้มีการแข่งขันอย่างเสรี และจะต้องดูแลสนับสนุนผู้ประกอบการ
ที่เป็นคนไทยเป็นพิเศษ เพื่อสร้างความเข้มแข็งให้กับคนไทย ให้สามารถแข่งขันกับ นักลงทุนต่างประเทศได้
ทั้งนี้ ต้องมีข้อระมัดระวังไม่ให้เกิดการผูกขาดในส่วนที่เป็นโครงสร้างพื้นฐานที่สำคัญต่อความมั่นคง
ของประเทศ เช่น ระบบสาธารณสุข ปลอดภัย การสื่อสาร พลังงาน เป็นต้น

๕) ด้านสังคมจิตวิทยา

- สร้างความเข้มแข็ง ปลูกฝังทัศนคติความเป็นไทย ซึ่งมีจารีตประเพณี
ประวัติศาสตร์อันงดงาม นำภาคภูมิใจ มีศีลธรรม คุณธรรม เพื่อให้สังคมไทยมีความเข้มแข็ง เสียสละ เผื่อแผ่
แบ่งปัน อยู่ร่วมกันอย่างสมานฉันท์ สามัคคี สำนึกในความเป็นคนไทยด้วยกัน ถึงแม้จะมีความคิดเห็น
แตกต่าง ต้องคลี่คลายด้วยสันติวิธี

- เคารพกฎหมาย รักษาระเบียบวินัยเหมือนกับประเทศที่พัฒนาแล้วซึ่งเจ้าหน้าที่
ไม่มีความจำเป็นต้องบังคับใช้กฎหมายมากนัก เจ้าหน้าที่จะต้องไม่ใช้กฎหมายมาสร้างเงื่อนไขที่ก่อให้เกิด
ความขัดแย้งมากกว่าสร้างความเป็นธรรม ดังนั้น หากประชาชนรักษาระเบียบวินัยของตนเอง ช่วยกันดูแล
เฝ้าระวังในขั้นต้น ลดความขัดแย้ง จะส่งผลให้การบังคับใช้กฎหมายของเจ้าหน้าที่ต่อประชาชนเป็นไป
อย่างเคารพให้เกียรติซึ่งกันและกัน

- ให้มีการปลูกฝังและสร้างจิตสำนึกต่อต้านการทุจริต คอร์รัปชั่นต่อหน้า
การทำผิดกฎหมาย โดยชี้ให้เห็นถึงผลเสียของการกระทำความผิดดังกล่าว ซึ่งถือเป็นพฤติกรรมที่น่ารังเกียจ สังคมต้อง
ช่วยกันปกป้องผลประโยชน์โดยรวม

๖) ด้านกฎหมายและกระบวนการยุติธรรม

- ให้กระบวนการยุติธรรม/กฎหมายปกติสามารถดำเนินการได้ โดยได้รับความ
เชื่อถือจากทั้งภายในประเทศและต่างประเทศ

- ไม่ใช้กฎหมายเป็นเครื่องมือในการสร้างความขัดแย้งซึ่งกันและกัน
- ปรับปรุงแก้ไขส่วนงานต่าง ๆ ของกระบวนการยุติธรรมให้เข้มแข็ง เที่ยงตรง
เป็นธรรม และตรวจสอบได้ เป็นต้น

๗) ด้านการศึกษา

- การศึกษาเป็นพื้นฐานในการนำพาประเทศไทยก้าวหน้าอย่างยั่งยืน จึงจำเป็น
ที่จะต้องส่งเสริมและยกระดับการศึกษาในทุกช่วงวัย ให้ทุกส่วนบูรณาการการศึกษาอย่างต่อเนื่อง ไม่แยก
งานด้านการศึกษาจนทำให้ไม่มีแนวทางที่ชัดเจนในการพัฒนาทรัพยากรมนุษย์ของประเทศ

- การพัฒนาครู/บุคลากรทางการศึกษา เทคโนโลยีในการศึกษาสู่ความทันสมัย
โดยมีเด็ก เยาวชน นักเรียน นักศึกษาเป็นศูนย์กลาง การเปลี่ยนแปลงใด ๆ ในระบบการศึกษา ต้องตอบใจพทย์
ให้ได้ว่าการกระทำนั้น ๆ เด็กหรือผู้เข้ารับการศึกษามิได้รับประโยชน์อะไร

- สร้างสรรค์วิธีการ ทำให้เยาวชนไทยมีจิตสำนึกความรักชาติ ผลประโยชน์
ของชาติ เทิดทูนสถาบันพระมหากษัตริย์ เรียนรู้ภูมิปัญญาในประวัติศาสตร์ ความเป็นมาของบรรพบุรุษไทยและ
ประเทศไทยในอดีต มีความสำนึกในการตอบแทนคุณของแผ่นดิน ไม่ใช่ก้าวไปข้างหน้าแล้วทิ้งสิ่งดี ๆ
ที่ผ่านมาไปอย่างสิ้นเชิง

- ให้ฝ่ายความมั่นคงมีโอกาสให้ความร่วมมือในทุกสถาบันการศึกษา เพื่อสร้างความมีระเบียบวินัย เข้มแข็ง แข็งแรง ทั้งด้านร่างกาย จิตใจ และอื่น ๆ เพื่อเป็นพลังอำนาจของชาติ ในการพัฒนาประเทศอย่างยั่งยืน

๘) การพัฒนาระบบราชการ

- ให้ข้าราชการทุกคนมีความพึงพอใจ มีเกียรติยศ ศักดิ์ศรี มีรายได้ที่เพียงพอต่อการดำรงเกียรติ เพื่อที่จะได้ปฏิบัติตนเป็นข้าราชการที่ดีในพระบาทสมเด็จพระเจ้าอยู่หัว อุทิศตัวเพื่อทำหน้าที่ บำบัดทุกข์ บำรุงสุข เพื่อประโยชน์สุขของสังคมโดยรวม และเพื่อประชาชนอย่างแท้จริง

- ส่งเสริมระบบคุณธรรมในการพิจารณาแต่งตั้งและโยกย้ายบุคลากรภาครัฐ โดยปรับปรุงแก้ไข กฎหมาย กฎ ระเบียบ คำสั่ง คำชี้แจง ให้ทันสมัยและให้มีระบบป้องกันการคัดสรรแต่งตั้งในระบบอุปถัมภ์ที่ไม่เป็นธรรม โดยไม่ให้ฝ่ายหนึ่งฝ่ายใดหรือผู้ใดเข้ามาครอบงำข้าราชการหรือระบบราชการอีกต่อไป

- ให้ข้าราชการการเมือง บริหารราชการโดยไม่ก้าวก่ายหรือมีอิทธิพลกับข้าราชการประจำอีกต่อไป ยกเว้นในเรื่องที่เกี่ยวข้องกับระเบียบวินัยทางการปกครองบังคับบัญชาที่ถูกต้อง ชอบธรรม

๙) การพัฒนาอาชีพและรายได้

- ให้มีการยกระดับ/พัฒนาในทุกกลุ่ม มีเงินทุนสนับสนุนทั้งจากรัฐบาล ภาคเอกชน ธุรกิจทั้งขนาดใหญ่ ขนาดกลาง และขนาดเล็ก ต้องได้รับการดูแลอย่างทั่วถึง เพื่อให้มีการกระจายรายได้ในทุกระดับ และลดความเหลื่อมล้ำของสังคม

- ให้สถาบันการศึกษาของรัฐ ผลิตช่างฝีมือ แรงงาน ที่มีคุณภาพ รวมทั้งการพัฒนา ระบบคุณวุฒิวิชาชีพเพื่อเข้าสู่ตลาดแรงงาน ได้ทันที ลดอัตราการว่างงาน โดยมีสัดส่วนที่เพียงพอกับการศึกษาในระดับอุดมศึกษา/การผลิตนักวิชาการในสาขาอื่น ๆ

๑๐) การวิจัยและพัฒนา

- จัดสรรงบประมาณให้เพียงพอ และเน้นการปฏิบัติได้อย่างเป็นรูปธรรม โดยพัฒนาต่อยอดจากสิ่งที่ต้องซื้อจากต่างประเทศเป็นหลัก เพื่อให้เกิดงานในประเทศ มีสินค้าส่งออก โดยใช้วัตถุดิบภายในประเทศ เพื่อเพิ่มมูลค่า รายได้ต่อเกษตรกร เช่น ปาล์ม ยาง พืชพลังงาน ฯลฯ นอกเหนือจากการปลูกข้าว หรือผลิตผลพืชหลักอื่น ๆ ซึ่งปัจจุบันมีมูลค่าลดลง มีการแข่งขันสูง

- ส่งเสริมให้มีการร่วมลงทุนจากต่างประเทศทั้งในการวิจัยและพัฒนา การผลิตภายในประเทศเป็นหลัก ในลักษณะการร่วมลงทุนในทุกขั้นตอน ตั้งแต่การวิจัยพัฒนาสู่กระบวนการผลิตและจำหน่าย เป็นสินค้าส่งออกของประเทศไทย ให้สามารถแข่งขันกับต่างประเทศได้ในสินค้า ทุกประเภทที่มีความจำเป็น ทั้งในด้านการดำรงชีวิต รวมทั้งอุปกรณ์ที่ทันสมัยและเทคโนโลยีระดับสูง

๑๑) การเตรียมการเข้าสู่การเป็นประชาคมอาเซียน ปี ๒๕๕๘

- ให้มีการบูรณาการการเตรียมการเข้าสู่การเป็นประชาคมอาเซียน ทั้ง ๓ เสาหลัก อันได้แก่ ด้านการเมืองและความมั่นคง ด้านเศรษฐกิจ และด้านสังคมและวัฒนธรรม ทุกส่วนราชการ ที่เกี่ยวข้องจะต้องมีการประสานงานการดำเนินการให้สอดคล้องกัน มุ่งเน้นผลประโยชน์ของชาติ เป็นหลัก และความร่วมมือตามกรอบข้อตกลงต่าง ๆ ที่ประเทศไทยได้ให้สัตยาบันไว้แล้ว

- ให้ความสำคัญกับการพัฒนากลไกและเครื่องมือที่ครอบคลุม และมีประสิทธิภาพ ในการแก้ไขปัญหาเกี่ยวกับความมั่นคงของประเทศ ตลอดจนการแก้ไขปัญหาภัยคุกคามข้ามชาติ เช่น การก่อการร้าย ภัยพิบัติ และอาชญากรรมข้ามชาติ เป็นต้น

- การเจรจาในข้อตกลงทางการค้า การลงทุนระหว่างประเทศ หากเงื่อนไขของข้อตกลงดังกล่าวจะส่งผลกระทบต่อผู้ประกอบการหรือสภาพเศรษฐกิจและสังคมภายในประเทศ จะต้องดำเนินการอย่างค่อยเป็นค่อยไป โดยทุกภาคส่วนทั้งภาครัฐ ภาคเอกชน และภาคประชาสังคม จะต้องมีการหารือและเห็นพ้องต้องกัน ผู้ที่ได้รับผลกระทบจะได้รับการเยียวยาอย่างเหมาะสม

- สนับสนุนการยกระดับคุณภาพชีวิตของประชาชน และการใช้ทรัพยากรธรรมชาติอย่างยั่งยืน รวมทั้งการส่งเสริมอัตลักษณ์ของรัฐสมาชิก ให้ความสำคัญกับการรักษาพื้นที่ป่า โดยเฉพาะตามแนวชายแดนของประเทศที่มีพรมแดนติดกับประเทศไทย

๑๒) ความปรองดองสมานฉันท์

- สร้างสภาพแวดล้อมที่เหมาะสม เพื่อให้สังคมไทยยอมรับความคิดเห็นที่แตกต่าง โดยไม่จำเป็นต้องแตกแยก แบ่งฝ่าย ยึดหลักนิติรัฐควบคู่กับหลักรัฐศาสตร์ ในการบริหารจัดการความขัดแย้ง ความเท่าเทียมและเป็นธรรม จะต้องไม่มีการละเลยการเยียวยาผู้ได้รับผลกระทบอย่างเหมาะสม

- ใช้หลักวิชาการสากลในการจัดการกับความขัดแย้ง มีองค์กรหรือกระบวนการที่ชัดเจนในการดำเนินการ ด้วยการมีส่วนร่วมของทุกภาคส่วน ดำรงเป้าหมายในการลดความเหลื่อมล้ำ และสร้างความเป็นธรรม เพื่อให้สังคมไทยมีความสามัคคี และสันติสุขที่ยั่งยืน

๑๓) การปฏิรูป

- ปฏิรูปโครงสร้างเชิงอำนาจ ระบบการเมือง และการบริหารจัดการภาครัฐในทุกระดับ ทั้งในระดับประเทศ ภูมิภาค และระดับท้องถิ่น โดยมีความมุ่งหมายเพื่อให้ประเทศไทยเป็นประเทศที่มีการปกครองในระบอบประชาธิปไตยอันมีพระมหากษัตริย์ทรงเป็นประมุข และประชาชนได้รับประโยชน์จากการปฏิรูปอย่างแท้จริง การบริหารจัดการเป็นไปอย่างมีประสิทธิภาพ โปร่งใส เป็นธรรม ไม่มีการทุจริต คอร์รัปชัน มีการกระจายอำนาจไปสู่ท้องถิ่นและประชาชนในพื้นที่มากยิ่งขึ้น ทั้งนี้ จะดำเนินการโดยการมีส่วนร่วมของทุกภาคส่วน

๑๔) การเลือกตั้ง

- การปรับปรุงระบบการเลือกตั้ง ให้มีความสุจริต เทียบธรรม สะท้อนถึงความต้องการที่แท้จริงของประชาชน โดยครอบคลุมถึงกฎหมายที่เกี่ยวข้องกับพรรคการเมือง กระบวนการคัดสรรผู้สมัคร กระบวนการตรวจสอบการเลือกตั้ง ฯลฯ ทุกภาคส่วนจะมีส่วนร่วมในการปรับปรุงระบบ การเลือกตั้ง ทั้งนี้เป็นไปตามธรรมนูญการปกครองที่จะได้ประกาศให้ทราบต่อไป

ที่มา: เอกสารเผยแพร่ของคสช. เมื่อวันที่ ๗ มิถุนายน ๒๕๕๗

๔.๓ ยุทธศาสตร์การพัฒนากลุ่มจังหวัดภาคเหนือตอนล่าง ๑ (พิษณุโลก เพชรบูรณ์ ตาก สุโขทัย อุตรดิตถ์)

๔.๓.๑ วิสัยทัศน์ “ศูนย์กลางการบริการสี่แยกอินโดจีน”

๔.๓.๒ พันธกิจ

- ๑) ยกระดับรายได้และกระจายรายได้ ควบคู่กับการสร้างสังคมที่มีคุณภาพอย่างยั่งยืน
- ๒) พัฒนารฐานการผลิตและบริการให้เข้มแข็งและมีเสถียรภาพบนพื้นฐานการพัฒนาผลิตภาพและการสร้างสรรค์
- ๓) สร้างความเชื่อมโยงด้านเศรษฐกิจและสังคมกับกลุ่มประเทศเพื่อนบ้าน

๔.๓.๓ ยุทธศาสตร์การพัฒนา

- ๑) พัฒนาการค้า การบริการ และการเครือข่ายคมนาคมสี่แยกอินโดจีน
- ๒) พัฒนาการท่องเที่ยวเชิงนิเวศ ประวัติศาสตร์ กีฬาและวัฒนธรรม
- ๓) พัฒนาการกระบวนการผลิต การบริหารจัดการ และการตลาดสินค้าเกษตร
- ๔) บริหารจัดการทรัพยากรธรรมชาติและสิ่งแวดล้อมอย่างยั่งยืน

๔.๓.๔ เป้าประสงค์

- ๑) เชื่อมโยงเส้นทางคมนาคมในกลุ่มจังหวัด ภูมิภาคและต่างประเทศเพื่อใช้ศักยภาพแหล่งที่ตั้ง และความพร้อมของโครงสร้างพื้นฐานเชื่อมโยงกับเศรษฐกิจประเทศเพื่อนบ้าน
- ๒) เป็นจุดรองรับและประสานการเชื่อมโยงการค้าชายแดน
- ๓) เป็นศูนย์พัฒนาบุคลากรเพื่อสร้างศักยภาพการผลิตและบริการที่ประทับใจ
- ๔) พัฒนาการค้าการลงทุนและความร่วมมือชายแดนไทย-พม่า/ไทย-ลาว
- ๕) อนุรักษ์ ป่าไม้ และพัฒนาการท่องเที่ยวเชิงวัฒนธรรม เชิงนิเวศน์และประวัติศาสตร์
- ๖) สร้างความมั่นใจด้านความปลอดภัยให้กับนักท่องเที่ยว
- ๗) รักษาความสมดุลระหว่างการสร้างรายได้จากการท่องเที่ยวและวิถีชีวิตของชุมชน
- ๘) พัฒนาระบบฐานข้อมูลการท่องเที่ยวของกลุ่มจังหวัด
- ๙) สร้างรายได้ทั้งด้านการท่องเที่ยวและผลิตภัณฑ์ชุมชน
- ๑๐) ผลผลิตการเกษตรมีคุณภาพ ปลอดภัยได้มาตรฐาน และมีมูลค่าเพิ่มที่ยั่งยืน
- ๑๑) บริหารจัดการทรัพยากรธรรมชาติและสิ่งแวดล้อมอย่างยั่งยืน

๔.๓.๕ กลยุทธ์

- ๑) เชื่อมโยงเส้นทางพม่า แม่สอด บ้านโคก ลาว เพื่อรองรับการค้า การลงทุน และการท่องเที่ยวของกลุ่มจังหวัด
- ๒) มีศูนย์ข้อมูลที่เชื่อมโยงระหว่างภาคเอกชนกับภาครัฐเพื่อสนับสนุนการพัฒนาด้านการค้าการลงทุนของกลุ่มจังหวัดฯ สู่อินโดจีน
- ๓) ยกระดับจุดผ่อนปรนบ้านภูคู้ อำเภอบ้านโคกให้เป็นด่านผ่านแดนถาวร
- ๔) ส่งเสริมสถาบันการศึกษาในกลุ่มจังหวัดฯ พัฒนาบุคลากรเพื่อตอบสนองการพัฒนาด้านการค้า การลงทุน การท่องเที่ยวและบริการโดยเฉพาะด้านการเป็นศูนย์กลางการเงินของกลุ่มจังหวัด ภูมิภาคและอินโดจีน

๕) พัฒนาให้พื้นที่เป็นศูนย์กลางของการจัดกิจกรรมการค้าระหว่างประเทศในกลุ่มอินโดจีน และประเทศจีน

๖) ถ่ายทอดองค์ความรู้และพัฒนาด้านประวัติศาสตร์และวัฒนธรรมท้องถิ่น

๗) พัฒนาบุคลากรและเครือข่ายด้านการท่องเที่ยว เช่น การสร้างไกด์ท้องถิ่น

๘) ยกกระดับแหล่งท่องเที่ยวให้ได้มาตรฐาน

๙) การประชาสัมพันธ์การท่องเที่ยวอันรวยยอดีดีผ่านการจัดทำสารคดีหรือเนื้อหาเชิงประวัติศาสตร์ให้แก่กลุ่มลูกค้า

เป้าหมาย

๑๐) ส่งเสริมให้มีการจัดกิจกรรมหลากหลายรูปแบบที่สามารถเข้าถึงและจูงใจกลุ่มนักท่องเที่ยว

๑๑) พัฒนาระบบและเครือข่ายข้อมูลการท่องเที่ยวของกลุ่มจังหวัด

๑๒) เชื่อมโยงหัตถอุตสาหกรรม ภูมิปัญญาท้องถิ่น และแหล่งเรียนรู้ชุมชนเข้ากับการท่องเที่ยว

๑๓) สร้างแบรนด์กลุ่มจังหวัดด้านการท่องเที่ยวให้ชัดเจน(ประวัติศาสตร์หน้าหนึ่ง)

๑๔) จัดระบบการบริหารจัดการกลุ่มผู้ผลิต เกษตรกร เครือข่าย และสถาบันเกษตรกร

๑๕) จัดระบบองค์ความรู้แก่กลุ่มผู้ผลิต เกษตรกร เครือข่าย และสถาบันเกษตรกร

๑๖) พัฒนาระบบการผลิตและแปรรูปโดยใช้เทคโนโลยีที่เหมาะสม

๑๗) ส่งเสริมการบริหารจัดการกลไกการตลาด

๑๘) พัฒนาคุณภาพการผลิต

๑๙) พัฒนาเครือข่ายเพื่อการมีส่วนร่วมของประชาชนในพื้นที่

๒๐) ส่งเสริมการใช้อองค์ความรู้และภูมิปัญญาท้องถิ่นในการบริหารจัดการทรัพยากรธรรมชาติ และสิ่งแวดล้อม

๒๑) บริหารจัดการ ป้องกันและแก้ไขปัญหาจากภัยธรรมชาติ

๒๒) พัฒนาระบบจัดการปัญหาทรัพยากรธรรมชาติและสิ่งแวดล้อม

๔.๔ ยุทธศาสตร์การพัฒนาจังหวัดเพชรบูรณ์

๔.๔.๑ **วิสัยทัศน์** ดินแดนแห่งความสุขของคนอยู่และผู้มาเยือน “จังหวัดเพชรบูรณ์จะมุ่งส่งเสริมการเกษตรปลอดภัย ส่งเสริมการท่องเที่ยวเชิงนิเวศที่ใช้ศักยภาพทางธรรมชาติและวัฒนธรรมที่เป็นจุดเด่น พร้อมกับการพัฒนายกระดับคุณภาพชีวิตของประชาชนและสังคมอย่างยั่งยืน เพื่อให้ไปสู่การเป็นเมืองแห่งความสุขของคนอยู่และผู้มาเยือน”

๔.๔.๒ เป้าประสงค์รวม

- ๑) เศรษฐกิจของจังหวัดมีการขยายตัวในอัตราที่เหมาะสมอย่างยั่งยืน
- ๒) ประชาชนมีคุณภาพชีวิตที่ดี มีความมั่นคง ควบคู่กับคุณธรรมและจริยธรรม และการดำรงชีวิตตามแนวทางเศรษฐกิจพอเพียง
- ๓) สังคมและชุมชนมีความเข้มแข็ง อยู่เย็นเป็นสุข ความเหลื่อมล้ำลดลง
- ๔) ทรัพยากรธรรมชาติและสิ่งแวดล้อมได้รับการดูแล ค้ำค้ำและมีใช้ประโยชน์อย่างยั่งยืน

๔.๔.๓ ยุทธศาสตร์

ยุทธศาสตร์ที่ ๑ การส่งเสริมเกษตรปลอดภัย การเพิ่มประสิทธิภาพการผลิต และสร้างมูลค่าเพิ่ม

กลยุทธ์

- ๑) ส่งเสริม/พัฒนากระบวนการผลิตสินค้าเกษตรปลอดภัย
- ๒) พัฒนาแหล่งน้ำ/โครงสร้างพื้นฐานเพื่อการเกษตร
- ๓) ส่งเสริม/พัฒนาภาคอุตสาหกรรมเกษตรและการแปรรูปสินค้าเกษตรปลอดภัย
- ๔) ส่งเสริม/เพิ่มช่องทางการตลาดสินค้าเกษตรปลอดภัย
- ๕) ส่งเสริมการวิจัยและพัฒนา (R&D) การบริหารจัดการองค์ความรู้อย่างเป็นระบบ

ยุทธศาสตร์ที่ ๒ ส่งเสริมและพัฒนากองทุนเพื่อ

กลยุทธ์

- ๑) พัฒนาระบบบริหารจัดการ และปัจจัยพื้นฐานด้านการท่องเที่ยว
- ๒) สร้าง พื้นฟู พัฒนาแหล่งท่องเที่ยวทางธรรมชาติและหลากหลายทางวัฒนธรรม เพื่อใช้เป็นจุดขายของการท่องเที่ยว
 - ๓) พัฒนาศักยภาพบุคลากรที่เกี่ยวข้องกับการท่องเที่ยว
 - ๔) ส่งเสริมการประชาสัมพันธ์และการตลาดเชิงรุก สร้างเครือข่ายความร่วมมือด้านการท่องเที่ยวจากทุกภาคส่วนทั้งในและต่างประเทศ
 - ๕) ส่งเสริมและยกระดับผลิตภัณฑ์ OTOP และเกษตรให้เชื่อมโยงการท่องเที่ยว เพื่อเพิ่มมูลค่าสินค้า

ยุทธศาสตร์ที่ ๓ การพัฒนาคุณภาพชีวิต และเสริมสร้างความมั่นคงของคนและชุมชน

กลยุทธ์

- ๑) พัฒนาและยกระดับคุณภาพชีวิตด้านโครงสร้างพื้นฐาน การศึกษา การสาธารณสุข และการบริการภาครัฐแก่ประชาชน
- ๒) พัฒนาหมู่บ้าน/ชุมชน ให้สามารถพึ่งพาตนเองได้โดยการสร้างอาชีพ เพื่อเพิ่มรายได้ และเสริมสร้างกระบวนการมีส่วนร่วม/จิตสำนึก ตามแนวปรัชญาเศรษฐกิจพอเพียงเพื่อลดรายจ่าย
- ๓) เสริมสร้างความมั่นคง ความปลอดภัยในชีวิตและทรัพย์สินของประชาชน

ยุทธศาสตร์ที่ ๔ การบริหารจัดการทรัพยากรธรรมชาติและสิ่งแวดล้อมอย่างยั่งยืน

กลยุทธ์

- ๑) เพิ่มประสิทธิภาพบริหารจัดการ อนุรักษ์ พื้นฟูทรัพยากรธรรมชาติและสิ่งแวดล้อม
- ๒) เพิ่มประสิทธิภาพในการป้องกันและแก้ไขปัญหาภัยพิบัติธรรมชาติ
- ๓) การจัดการองค์ความรู้ และการสร้างกระบวนการมีส่วนร่วมด้านการอนุรักษ์ และใช้ประโยชน์จากทรัพยากรธรรมชาติและสิ่งแวดล้อมอย่างยั่งยืน
 - ๔) ส่งเสริม พัฒนาการใช้ทรัพยากรธรรมชาติและสิ่งแวดล้อม เพื่อความมั่นคงทางพลังงานและเป็นมิตรกับสิ่งแวดล้อม

ยุทธศาสตร์ที่ ๕ เสริมสร้างขีดความสามารถในการแข่งขัน และเพิ่มประสิทธิภาพ
การบริหารจัดการ

กลยุทธ์

๑) พัฒนาขีดความสามารถในการแข่งขัน โดยการพัฒนานวัตกรรม การผลิต แรงงาน
การบริหารจัดการเทคโนโลยีและนวัตกรรม

๒) เพิ่มและพัฒนาประสิทธิภาพการคมนาคมขนส่งและระบบโลจิสติกส์

๓) พัฒนาตลาดสินค้าเกษตรและยกระดับมาตรฐานสินค้า

ที่มา: สำนักงานจังหวัดเพชรบูรณ์ (พ.ศ.๒๕๕๖)

๔.๕ กรอบยุทธศาสตร์การพัฒนาขององค์กรปกครองส่วนท้องถิ่นในเขตจังหวัดเพชรบูรณ์

๔.๕.๑ วิสัยทัศน์

“ ท้องถิ่นทันสมัย เกษตรปลอดภัย ใส่ใจคุณภาพชีวิต เศรษฐกิจมั่นคง
พัฒนาการท่องเที่ยวและแหล่งน้ำ ล้ำเลิศวัฒนธรรม อนุรักษ์ธรรมชาติและสิ่งแวดล้อม ”

๔.๕.๒ ยุทธศาสตร์การพัฒนา

ยุทธศาสตร์ที่ ๑ การพัฒนาด้านโครงสร้างพื้นฐาน

ยุทธศาสตร์ที่ ๒ การพัฒนาด้านเศรษฐกิจและการเกษตร

ยุทธศาสตร์ที่ ๓ การพัฒนาด้านการท่องเที่ยว

ยุทธศาสตร์ที่ ๔ การพัฒนาด้านธรรมชาติและสิ่งแวดล้อม

ยุทธศาสตร์ที่ ๕ การพัฒนาด้านการส่งเสริมการศึกษา ศาสนา วัฒนธรรม ประเพณี การกีฬา

และคุณภาพชีวิต

ยุทธศาสตร์ที่ ๖ การพัฒนาด้านการพัฒนาการเมือง และการบริหารจัดการบ้านเมืองที่ดี

๔๖. นโยบายของนายกองค์การบริหารส่วนจังหวัดเพชรบูรณ์

๔.๖.๑ นโยบายการบริหาร

ให้ความสำคัญกับการประสานงานเป็นหลัก โดยอาศัยเครือข่ายการพัฒนาจากทุกภาคส่วน เพื่อให้บริการสาธารณะแก่ประชาชนทุกพื้นที่ และเน้นการมีส่วนร่วมของประชาชนเป็นสำคัญโดยมีแนวทาง ดังนี้

๑) ประสานการพัฒนา กับสมาชิกสภาองค์การบริหารส่วนจังหวัด องค์กรปกครองส่วนท้องถิ่น กำนัน ผู้ใหญ่บ้าน ส่วนราชการตลอดจนองค์กรภาครัฐ ภาคเอกชน กลุ่มองค์กรต่างๆ เพื่อรับทราบข้อมูลปัญหาและความต้องการของประชาชน อีกทั้งให้ความสำคัญกับการทำงานร่วมกัน เพื่อให้เกิดผลในการปฏิบัติงานอย่างเป็นรูปธรรม

๒) เปิดโอกาสให้ประชาชนมีส่วนร่วม เพื่อความโปร่งใส สามารถตรวจสอบได้ โดยให้ประชาชนแจ้งปัญหา ความเดือดร้อนและความต้องการ ผ่านทางเว็บไซต์ขององค์การบริหารส่วนจังหวัดเพชรบูรณ์ (www.phetchabunpao.go.th) ตู้ป.ณ.๓๓๓๓ และประชาชนสามารถรับรู้ข้อมูลข่าวสารของทางราชการ ได้ทางหอกระจายข่าว รวมทั้งมีการรายงานผลการดำเนินงาน เพื่อเผยแพร่ให้หน่วยงานราชการ พี่น้องประชาชน ได้รับทราบและส่งเสริมให้ประชาชนเข้ามามีส่วนร่วมในการติดตามประเมินผลการดำเนินงานมากขึ้น

๔.๖.๒ นโยบายการพัฒนา

จังหวัดเพชรบูรณ์ ประชาชนส่วนใหญ่ประกอบอาชีพเกษตรกรรม จึงให้ความสำคัญกับการพัฒนาแหล่งน้ำและเส้นทางคมนาคม ซึ่งถือเป็นปัจจัยสำคัญในการประกอบอาชีพเกษตรกรรม และเพื่ออำนวยความสะดวกในการขนส่งผลผลิตทางการเกษตร การพัฒนาด้านสาธารณูปโภค สาธารณูปการ เพื่อรองรับการขยายตัวของจังหวัดเพชรบูรณ์ในอนาคต โดยได้กำหนดนโยบายการพัฒนาออกเป็น ๕ ด้าน ประกอบด้วย

๑) ด้านการพัฒนาโครงสร้างพื้นฐาน โดยมีแนวทางการพัฒนา ดังนี้

- ก่อสร้างและปรับปรุงแหล่งน้ำเพื่อการเกษตร น้ำเพื่อการอุปโภคและบริโภค การแก้ไขปัญหาภัยแล้งและปัญหาน้ำท่วม เช่น ก่อสร้างฝาย ขุดลอกคลอง ขุดสระน้ำ เป็นต้น
- ก่อสร้างและปรับปรุงเส้นทางคมนาคม เพื่อขนส่งผลผลิตทางการเกษตรได้รวดเร็วยิ่งขึ้นและเพื่อให้การสัญจรไป-มาของมีความสะดวกรวดเร็วและได้รับความปลอดภัยในชีวิตและทรัพย์สิน
- สนับสนุนให้มีระบบสาธารณูปโภค สาธารณูปการ เช่น ไฟฟ้า ประปา เพื่อให้บริการแก่ประชาชนมากขึ้น

๒) ด้านการส่งเสริมการศึกษา ศาสนา วัฒนธรรม ประเพณี การกีฬา และพัฒนาคุณภาพชีวิต โดยมีแนวทางการพัฒนา ดังนี้

- ส่งเสริมการศึกษาทุกระดับในเขตจังหวัดเพชรบูรณ์ โดยให้การสนับสนุนเกี่ยวกับวัสดุอุปกรณ์ สื่อการเรียนการสอน การพัฒนาบุคลากรทางการศึกษา เพื่อให้มีความรู้ความสามารถอันจะส่งผลให้คุณภาพการศึกษามีระดับการพัฒนาที่ดีขึ้น
- ส่งเสริมการศาสนา สืบสานประเพณีอันดีงาม และอนุรักษ์วัฒนธรรมวิถีชีวิต ประเพณีท้องถิ่นและภูมิปัญญาท้องถิ่น เช่น ส่งเสริมกิจกรรมทางศาสนา สนับสนุนกิจกรรมประเพณีของท้องถิ่น
- ส่งเสริมด้านการกีฬา ทั้งในระดับชุมชนและจังหวัด โดยให้การสนับสนุนเกี่ยวกับวัสดุอุปกรณ์ งบประมาณ เพื่อเป็นการส่งเสริมสุขภาพอนามัยให้กับเด็ก เยาวชน และประชาชนโดยทั่วไป
- ส่งเสริมการพัฒนาคุณภาพชีวิตให้แก่ประชาชน เช่น การป้องกันและแก้ไขปัญหายาเสพติด การป้องกันและควบคุมโรคต่างๆ อาทิเช่น ไข้เลือดออก ไข้หวัดนก เป็นต้น

๓) ด้านการพัฒนาเศรษฐกิจและการท่องเที่ยว ให้ความสำคัญกับเศรษฐกิจชุมชน การส่งเสริมอาชีพของกลุ่มต่างๆ ประกอบกับจังหวัดเพชรบูรณ์ มีแหล่งท่องเที่ยวหลากหลาย จึงกำหนดให้มีการ ดำเนินการในด้านการบูรณะซ่อมแซม ตลอดจนการอนุรักษ์และฟื้นฟูแหล่งท่องเที่ยว ทั้งนี้เพื่อให้เกิดการสร้างงานใน ชุมชน อันจะส่งผลดีต่อเศรษฐกิจของชุมชนและเศรษฐกิจโดยรวมของจังหวัด โดยมีแนวทางการพัฒนา ดังนี้

- ส่งเสริมอาชีพแก่ประชาชนในเขตจังหวัดเพชรบูรณ์ เช่น การฝึกอบรมให้ความรู้ เพิ่มทักษะในการประกอบอาชีพ
- สนับสนุนวัสดุอุปกรณ์ในการประกอบอาชีพ
- ปรับปรุงและพัฒนาแหล่งท่องเที่ยวเดิมและแหล่งท่องเที่ยวใหม่ โดยก่อสร้างและ ปรับปรุงเส้นทาง ปรับปรุงภูมิทัศน์ รวมทั้งการให้ความรู้แก่ประชาชนในการให้บริการแก่นักท่องเที่ยว

๔) ด้านการอนุรักษ์ฟื้นฟูทรัพยากรธรรมชาติและสิ่งแวดล้อม ปัจจุบันทรัพยากรธรรมชาติและ สิ่งแวดล้อมถูกทำลาย ทั้งที่เกิดจากธรรมชาติและการทำงานของมนุษย์ ทำให้สภาพแวดล้อมมีความเปลี่ยนแปลงซึ่ง นับวันจะทวีความรุนแรงมากขึ้นโดยเฉพาะอย่างยิ่งที่ส่งผลกระทบต่อประชาชนในวงกว้าง โดยมีแนวทางการพัฒนา ดังนี้

- ส่งเสริมและสนับสนุนกิจกรรมการอนุรักษ์ฟื้นฟูทรัพยากรธรรมชาติและสิ่งแวดล้อม โดยร่วมกับองค์กร ชุมชนและกลุ่มต่างๆ
- ส่งเสริมและสนับสนุนการปลูกจิตสำนึกและมีส่วนร่วมในการอนุรักษ์และฟื้นฟู ทรัพยากรธรรมชาติและสิ่งแวดล้อม เช่น กิจกรรมการรณรงค์ด้านสิ่งแวดล้อม การให้ความรู้แก่เยาวชน นักเรียน นักศึกษา และประชาชนทั่วไป

๕) ด้านการพัฒนาการเมืองและการบริหาร โดยมีแนวทางการพัฒนา ดังนี้

- ส่งเสริมและสนับสนุนผู้นำชุมชน ผู้นำองค์กรปกครองส่วนท้องถิ่น ให้มีความรู้ความ เข้าใจในบทบาทหน้าที่ ระเบียบ กฎหมายที่เกี่ยวข้องกับการพัฒนาท้องถิ่น
- ส่งเสริมและสนับสนุนให้ประชาชนได้รับรู้ข้อมูลข่าวสาร และมีส่วนร่วมในการพัฒนาท้องถิ่น
- ปรับปรุงระบบการปฏิบัติงานของบุคลากรภายในองค์การบริหารส่วนจังหวัดเพชรบูรณ์ เพื่อให้สามารถแก้ไขปัญหาความเดือดร้อนและตอบสนองต่อความต้องการของประชาชนได้อย่างรวดเร็ว และมีประสิทธิภาพมากขึ้น

- ส่งเสริมและสนับสนุนการพัฒนาบุคลากรขององค์การบริหารส่วนจังหวัดเพชรบูรณ์ ทุกระดับให้ได้รับการศึกษาอบรม เพิ่มพูนความรู้และทักษะ และต้องนำมาประยุกต์ใช้ในการปฏิบัติงานให้มี ประสิทธิภาพ จัดหาเครื่องมือเครื่องใช้ในการปฏิบัติงานให้เพียงพอและทันสมัย จัดระบบข้อมูลสารสนเทศเพื่อให้ การปฏิบัติงานราชการมีความสะดวกรวดเร็ว และสามารถบริการประชาชนได้รวดเร็วยิ่งขึ้น

๓.๗ ยุทธศาสตร์การพัฒนาขององค์การบริหารส่วนจังหวัดเพชรบูรณ์

๓.๗.๑ วิสัยทัศน์ (vision) “ท้องถิ่นก้าวหน้า การศึกษาก้าวไกล ใส่ใจคุณภาพชีวิต เศรษฐกิจยั่งยืน”

๓.๗.๒ พันธกิจ (Mission)

- ๑) จัดให้มีและบำรุงเส้นทางคมนาคมให้ทั่วถึง จัดให้มีน้ำเพื่ออุปโภคบริโภค มีแหล่งน้ำเพื่อการเกษตร และการป้องกันและบรรเทาสาธารณภัย ส่งเสริมและแก้ไขให้มีไฟฟ้าสาธารณะและโทรศัพท์
- ๒) จัดให้มีการศึกษา ศาสนา การอนุรักษ์ และฟื้นฟูวัฒนธรรมและประเพณี การกีฬา การพัฒนาคุณภาพชีวิต ส่งเสริมและแก้ไขปัญหาการศึกษา การสังคมสงเคราะห์ การป้องกันและบำบัดรักษาโรค
- ๓) ส่งเสริมการพัฒนาด้านการท่องเที่ยว ปรับปรุงแหล่งท่องเที่ยว ส่งเสริมและแก้ไขปัญหาการประกอบอาชีพ
- ๔) ส่งเสริมการปลูกป่า เสริมสร้างความสมดุลให้กับทรัพยากรธรรมชาติ และสิ่งแวดล้อม การป้องกันและแก้ไขปัญหาขยะมูลฝอย
- ๕) จัดให้มีช่องทางในการรับทราบข้อมูลข่าวสาร ส่งเสริมและสนับสนุนให้ประชาชนมีส่วนร่วมในการพัฒนาท้องถิ่น การพัฒนาบุคลากรให้มีประสิทธิภาพ

๓.๗.๓ ยุทธศาสตร์การพัฒนา (Strategy) ประกอบด้วย ๕ ยุทธศาสตร์ ๓๑ แนวทางการพัฒนา

ยุทธศาสตร์ที่ ๑ การพัฒนาด้านโครงสร้างพื้นฐาน มีแนวทางการพัฒนา ๓ แนวทาง ดังนี้

- ๑) สนับสนุนก่อสร้าง ปรับปรุงถนน และสะพาน
- ๒) สนับสนุนก่อสร้าง ปรับปรุงแหล่งน้ำเพื่ออุปโภค-บริโภค การเกษตร การป้องกันและบรรเทาภัยจากน้ำ
- ๓) สนับสนุนก่อสร้าง ปรับปรุงไฟฟ้าและประปา

ยุทธศาสตร์ที่ ๒ การพัฒนาด้านการส่งเสริมคุณภาพการศึกษา ศาสนา วัฒนธรรม ประเพณี การกีฬา นันทนาการ และพัฒนาคุณภาพชีวิต มีแนวทางการพัฒนา ๘ แนวทาง ดังนี้

- ๑) ส่งเสริมและสนับสนุนการพัฒนาคุณภาพการศึกษาและสื่อการเรียนการสอน
- ๒) ส่งเสริมและสนับสนุนศาสนา ประเพณี อนุรักษ์สืบสานวัฒนธรรมประวัติศาสตร์ และภูมิปัญญาท้องถิ่น
- ๓) ส่งเสริมและสนับสนุนด้านการกีฬาและนันทนาการ
- ๔) สนับสนุนและให้ความช่วยเหลือสงเคราะห์ ผู้ด้อยโอกาส ผู้พิการ เด็ก เยาวชน สตรี ผู้สูงอายุ และผู้ติดเชื้อ
- ๕) ส่งเสริมและสนับสนุนการพัฒนาด้านสาธารณสุขและคุณภาพชีวิต
- ๖) ส่งเสริมและสนับสนุนการป้องกันปัญหายาเสพติดและแหล่งอบายมุข
- ๗) ส่งเสริมและสนับสนุนพัฒนาขีดความสามารถในการแข่งขัน การบริการ การบริหารจัดการเทคโนโลยีและนวัตกรรมเพื่อรองรับสู่ประชาคมอาเซียน
- ๘) ส่งเสริมและพัฒนาด้านความปลอดภัยในชีวิตและทรัพย์สินของประชาชน

ยุทธศาสตร์ที่ ๓ การพัฒนาด้านเศรษฐกิจ การเกษตร สินค้าและผลิตภัณฑ์

และการท่องเที่ยว มีแนวทางการพัฒนา ๘ แนวทาง ดังนี้

- ๑) การส่งเสริมและพัฒนาการผลิต เพิ่มคุณภาพและสร้างมูลค่าเพิ่มทางการเกษตร
- ๒) ส่งเสริมการรวมกลุ่มของเกษตรกรและเครือข่ายการผลิตสินค้า
- ๓) ส่งเสริมแหล่งผลิตและกระจายพันธุ์พืช ประมงและปศุสัตว์
- ๔) ส่งเสริมและสนับสนุนแหล่งจัดเก็บ ระบายสินค้าและการตลาด
- ๕) ส่งเสริมและสนับสนุนกิจกรรมการอบรมให้ความรู้ และปัจจัยการผลิตในการประกอบอาชีพ
- ๖) พัฒนามาตรฐานสินค้าและผลิตภัณฑ์
- ๗) พัฒนาแหล่งท่องเที่ยวเดิม และพัฒนาแหล่งท่องเที่ยวใหม่ เพื่อส่งเสริมการท่องเที่ยว

เชิงอนุรักษ์ เชิงเกษตร นิเวศน์ วัฒนธรรม และประเพณี อย่างยั่งยืน

- ๘) ส่งเสริมความเข้มแข็งและพึ่งพาตนเองในชุมชนโดยใช้หลักปรัชญาเศรษฐกิจพอเพียง

ยุทธศาสตร์ที่ ๔ การพัฒนาด้านการอนุรักษ์ ฟื้นฟูทรัพยากรธรรมชาติและสิ่งแวดล้อม

มีแนวทางการพัฒนา ๔ แนวทาง ดังนี้

- ๑) สนับสนุนการอนุรักษ์ ฟื้นฟูทรัพยากรธรรมชาติและสิ่งแวดล้อม
- ๒) สนับสนุนกิจกรรมการสร้างจิตสำนึกในการรักษาสิ่งแวดล้อมและการจัดการขยะ
- ๓) สนับสนุนการมีส่วนร่วมของทุกภาคส่วนในการบริหารจัดการทรัพยากรธรรมชาติและสิ่งแวดล้อม

และสิ่งแวดล้อม

- ๔) สนับสนุนการแก้ไขปัญหาการบริหารจัดการขยะขององค์กรปกครองส่วนท้องถิ่น

ยุทธศาสตร์ที่ ๕ การพัฒนาด้านการเมืองและการบริหาร มีแนวทางการพัฒนา

๘ แนวทาง ดังนี้

- ๑) ส่งเสริมความจงรักภักดีต่อสถาบันพระมหากษัตริย์
- ๒) พัฒนาการบริหารโดยยึดหลักธรรมาภิบาลของการบริหารกิจการบ้านเมืองที่ดี

(Good governance)

- ๓) ส่งเสริมให้ประชาชนมีส่วนร่วมในการพัฒนาการเมืองและการบริหาร
- ๔) ส่งเสริมการให้ความรู้เกี่ยวกับประชาธิปไตยในชุมชนและสถานศึกษา
- ๕) ส่งเสริมและสนับสนุนกิจกรรมการป้องกันทุจริตคอร์รัปชันทั้งภาคการเมือง

และภาครัฐ

- ๖) พัฒนาขีดความสามารถในการให้บริการประชาชน และการปฏิบัติงาน

ของบุคลากร

- ๗) สนับสนุนกิจกรรมผังเมืองรวมจังหวัด
- ๘) ส่งเสริมสนับสนุนองค์กรภาคประชาสังคม

๓.๘ ความเชื่อมโยงยุทธศาสตร์การพัฒนากับยุทธศาสตร์การพัฒนาระดับองค์กรบริหารส่วนจังหวัด เพชรบูรณ์

โครงสร้างความเชื่อมโยงแผนยุทธศาสตร์การพัฒนาระดับองค์กรบริหารส่วนจังหวัดเพชรบูรณ์ พ.ศ.๒๕๕๘-๒๕๖๒

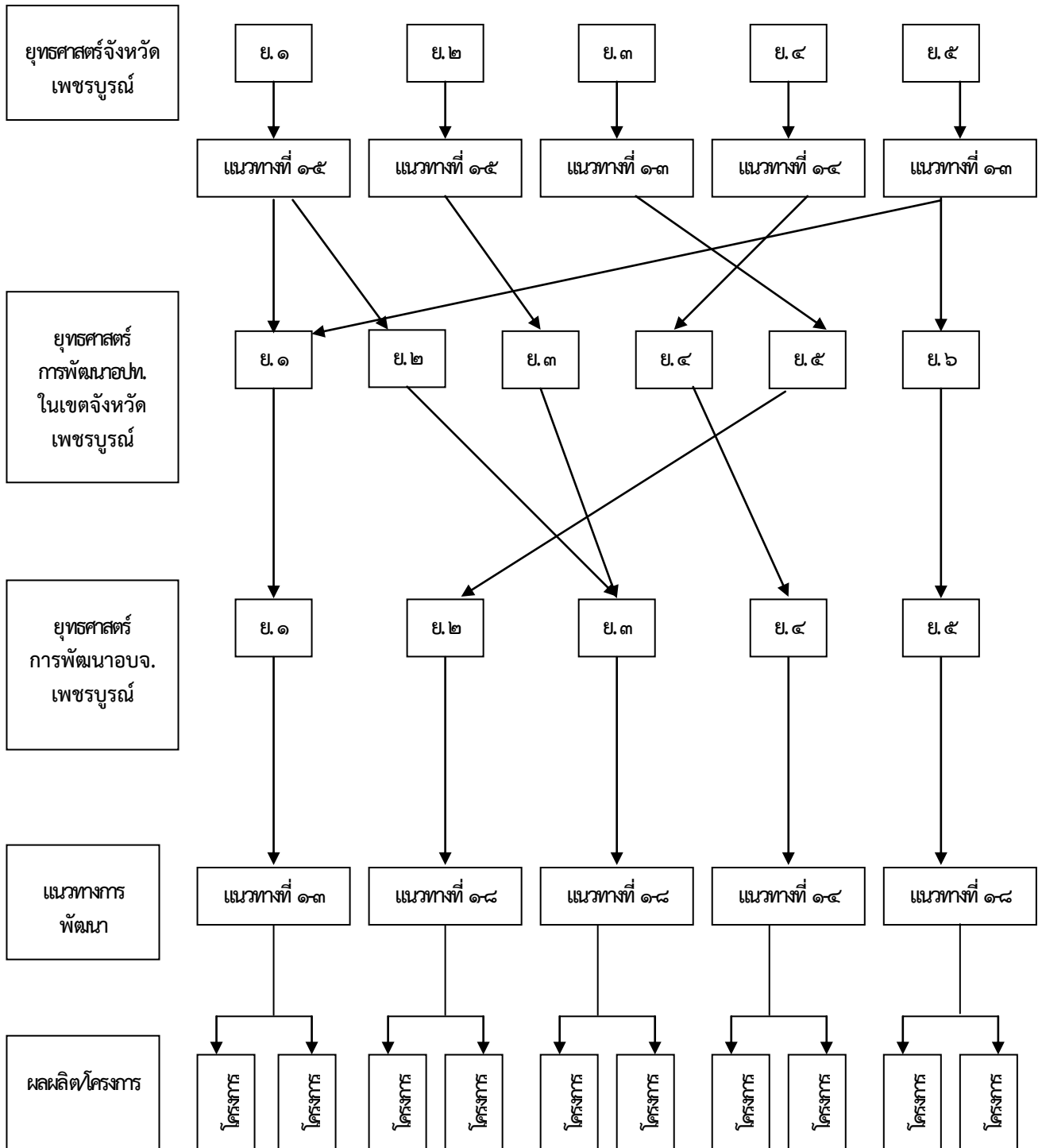

๓.๙ แผนที่ยุทธศาสตร์

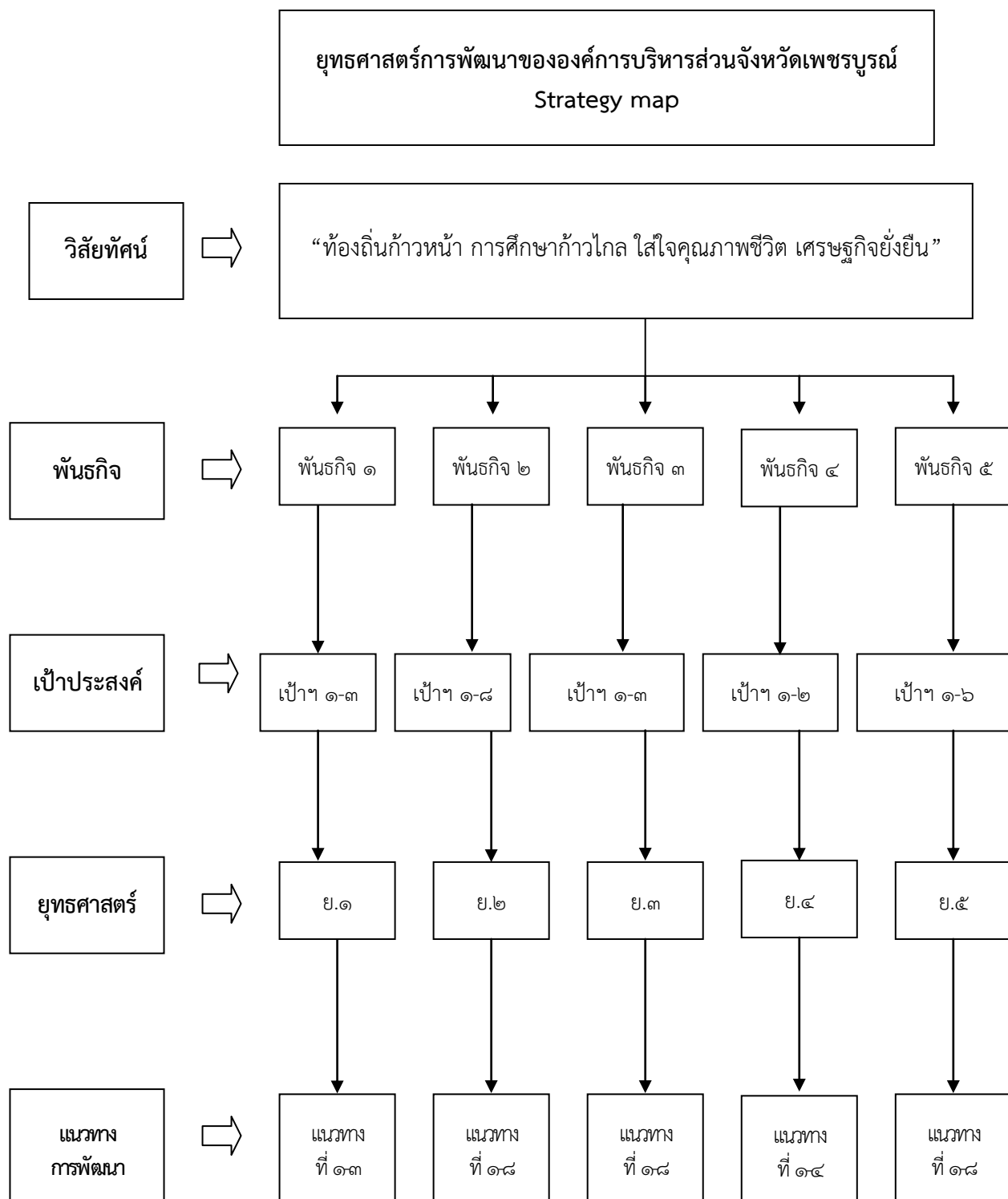

ส่วนที่ ๕

- ผ ๐๑ บัญชีโครงการพัฒนา
- ผ ๐๓ บัญชีสรุปโครงการพัฒนา

รายละเอียดโครงการพัฒนา

ผ.01

แผนพัฒนาสามปีองค์การบริหารส่วนจังหวัดเพชรบูรณ์ (พ.ศ. 2558 - 2560)

ยุทธศาสตร์จังหวัดที่ 1 การส่งเสริมเกษตรปลอดภัย การเพิ่มประสิทธิภาพการผลิตและสร้างมูลค่าเพิ่ม

-ยุทธศาสตร์การพัฒนาขององค์กรปกครองส่วนท้องถิ่นในเขตจังหวัดเพชรบูรณ์ ที่ 1 การพัฒนาด้านโครงสร้างพื้นฐาน

1. ยุทธศาสตร์พัฒนาด้านโครงสร้างพื้นฐาน

1.1 แนวทางการพัฒนา สนับสนุนก่อสร้าง ปรับปรุงถนน และสะพาน

ที่	โครงการ	วัตถุประสงค์	เป้าหมาย (ผลผลิตของโครงการ)	งบประมาณและที่มา			ตัวชี้วัด (KPI)	ผลลัพธ์ที่คาดว่าจะได้รับ	หน่วยงานที่รับผิดชอบ	
				2558 (บาท)	2559 (บาท)	2560 (บาท)				
อำเภอเมืองเพชรบูรณ์										
1	ก่อสร้างถนนผิวจราจรแอสฟัลติกคอนกรีต บ้านดงผักกูด หมู่ที่ 14 ต.ห้วยสะแก เชื่อม ต.วังชมพู อ.เมือง จ.เพชรบูรณ์	เพื่อให้มีเส้นทางสำหรับประชาชนทั่วไปใช้ในการสัญจรไป-มาสะดวก รวดเร็ว และปลอดภัย	กว้าง 6 เมตร ยาว 392 เมตร	1,500,000	1	-	-	จำนวน 392 เมตร	ประชาชนทั่วไป มีเส้นทางคมนาคมในการสัญจรไป-มาสะดวก รวดเร็ว และปลอดภัย	กองแผนฯ
2	ก่อสร้างท่อระบายน้ำบริเวณถนนสาธารณะชุมชนค่ายพ้อขุนผาเมือง เชื่อมต.คอนไพรและต.สะเตียง อ.เมือง จ.เพชรบูรณ์	เพื่อเป็นการระบายน้ำที่ท่วมขังบนถนน และป้องกันถนนชำรุดเสียหาย	ขนาดเส้นผ่าศูนย์กลาง 1 เมตร ยาว 566 เมตร	3,865,900	1	-	-	จำนวน 1 แห่ง	เส้นทางคมนาคมคงสภาพที่ดี ทำให้การสัญจรไป-มาสะดวก ปลอดภัย	กองแผนฯ
3	ก่อสร้างถนน คสล. บ้านโนนตะแบก หมู่ที่ 5 ต.ดงมูลเหล็ก เชื่อมบ้านห้วยอีเหิน หมู่ที่ 10 ต.นาป่า อ.เมือง จ.เพชรบูรณ์	เพื่อให้มีเส้นทางสำหรับประชาชนทั่วไปใช้ในการสัญจรไป-มาสะดวก รวดเร็ว และปลอดภัย	กว้าง 6 เมตร ยาว 255 เมตร	1,000,000	1	-	-	จำนวน 255 เมตร	ประชาชนทั่วไป มีเส้นทางคมนาคมในการสัญจรไป-มาสะดวก รวดเร็ว และปลอดภัย	กองแผนฯ

รายละเอียดโครงการพัฒนา
แผนพัฒนาสามปีองค์การบริหารส่วนจังหวัดเพชรบูรณ์ (พ.ศ. 2558 - 2560)

ยุทธศาสตร์จังหวัดที่ 1 การส่งเสริมเกษตรปลอดภัย การเพิ่มประสิทธิภาพการผลิตและสร้างมูลค่าเพิ่ม

-ยุทธศาสตร์การพัฒนาขององค์กรปกครองส่วนท้องถิ่นในเขตจังหวัดเพชรบูรณ์ ที่ 1 การพัฒนาด้านโครงสร้างพื้นฐาน

1. ยุทธศาสตร์พัฒนาด้านโครงสร้างพื้นฐาน

1.1 แนวทางการพัฒนา สนับสนุนก่อสร้าง ปรับปรุงถนน และสะพาน

ที่	โครงการ	วัตถุประสงค์	เป้าหมาย (ผลผลิตของโครงการ)	งบประมาณและที่มา			ตัวชี้วัด (KPI)	ผลลัพธ์ที่คาดว่าจะได้รับ	หน่วยงานที่รับผิดชอบ	
				2558 (บาท)	2559 (บาท)	2560 (บาท)				
4	เสริมผิวถนนผิวจราจรแอสฟัลท์คอนกรีต บ้านห้วยไคร้ หมู่ที่ 5 บ้านมิตรใหม่ หมู่ที่ 9 ต.ตะแบะ เชื่อมบ้านบุฉนวน หมู่ที่ 1 ต.น้ำร้อน อ.เมือง จ.เพชรบูรณ์	เพื่อปรับปรุงเส้นทางคมนาคมให้มีสภาพดียิ่งขึ้น ประชาชนสัญจรไปมาสะดวก รวดเร็ว ปลอดภัย	กว้าง 6 เมตร ยาว 460 เมตร	1,000,000	1	-	-	จำนวน 460 เมตร	ประชาชนทั่วไป มีเส้นทางคมนาคมในการสัญจรไปมาสะดวก รวดเร็ว และปลอดภัย	กองแผนฯ
5	ก่อสร้างถนนคสล.บ้านห้วยนา หมู่ที่ 5 ต.นายม เชื่อมบ้านยางหัวลม หมู่ที่ 7 ต.วังชมพู อ.เมือง จ.เพชรบูรณ์	เพื่อให้มีเส้นทางสำหรับประชาชนทั่วไปใช้ในการสัญจรไปมาสะดวก รวดเร็ว และปลอดภัย	กว้าง 6 เมตร ยาว 278 เมตร	1,000,000	1	-	-	จำนวน 278 เมตร	ประชาชนทั่วไป มีเส้นทางคมนาคมในการสัญจรไปมาสะดวก รวดเร็ว และปลอดภัย	กองแผนฯ
6	เสริมผิวถนนผิวจราจรแอสฟัลท์คอนกรีต บ้านน้ำร้อน หมู่ที่ 3 ต.น้ำร้อน เชื่อมบ้านท่าเมียง หมู่ที่ 10 ต.นายม อ.เมือง จ.เพชรบูรณ์	เพื่อปรับปรุงเส้นทางคมนาคมให้มีสภาพดียิ่งขึ้น ประชาชนสัญจรไปมาสะดวก รวดเร็ว ปลอดภัย	กว้าง 6 เมตร ยาว 460 เมตร	1,000,000	1	-	-	จำนวน 460 เมตร	ประชาชนทั่วไป มีเส้นทางคมนาคมในการสัญจรไปมาสะดวก รวดเร็ว และปลอดภัย	กองแผนฯ

รายละเอียดโครงการพัฒนา
แผนพัฒนาสามปีองค์การบริหารส่วนจังหวัดเพชรบูรณ์ (พ.ศ. 2558 - 2560)

ยุทธศาสตร์จังหวัดที่ 1 การส่งเสริมเกษตรปลอดภัย การเพิ่มประสิทธิภาพการผลิตและสร้างมูลค่าเพิ่ม

-ยุทธศาสตร์การพัฒนาขององค์กรปกครองส่วนท้องถิ่นในเขตจังหวัดเพชรบูรณ์ ที่ 1 การพัฒนาด้านโครงสร้างพื้นฐาน

1. ยุทธศาสตร์การพัฒนาด้านโครงสร้างพื้นฐาน

1.1 แนวทางการพัฒนา สนับสนุนก่อสร้าง ปรับปรุงถนน และสะพาน

ที่	โครงการ	วัตถุประสงค์	เป้าหมาย (ผลผลิตของโครงการ)	งบประมาณและที่มา			ตัวชี้วัด (KPI)	ผลลัพธ์ที่คาดว่าจะได้รับ	หน่วยงานที่รับผิดชอบ	
				2558 (บาท)	2559 (บาท)	2560 (บาท)				
7	ก่อสร้างถนน คสล.บ้านบง หมู่ที่ 2 ต.นาป่า เชื่อม ต.บ้านโคก อ.เมือง จ.เพชรบูรณ์	เพื่อให้มีเส้นทางสำหรับประชาชนทั่วไปใช้ในการสัญจรไป-มาสะดวก รวดเร็ว และปลอดภัย	กว้าง 6 เมตร ยาว 288 เมตร	1,065,000	1	-	-	จำนวน 288 เมตร	ประชาชนทั่วไป มีเส้นทางคมนาคมในการสัญจรไป-มาสะดวก รวดเร็ว และปลอดภัย	กองแผนฯ
8	ก่อสร้างถนนผิวจราจรแอสฟัลท์คอนกรีต บ้านป่าเลา หมู่ที่ 10 ต.ป่าเลา เชื่อมหมู่ที่ 1,9,4 ต.นาจั่ว อ.เมือง จ.เพชรบูรณ์	เพื่อให้มีเส้นทางสำหรับประชาชนทั่วไปใช้ในการสัญจรไป-มาสะดวก รวดเร็ว และปลอดภัย	กว้าง 6 เมตร ยาว 925 เมตร	3,450,000	1	-	-	จำนวน 925 เมตร	ประชาชนทั่วไป มีเส้นทางคมนาคมในการสัญจรไป-มาสะดวก รวดเร็ว และปลอดภัย	กองแผนฯ
9	ก่อสร้างถนนลาดยาง หมู่ที่ ๘ สายชัยขมภู ต.ระวิง อ.เมือง จ.เพชรบูรณ์	เพื่อให้มีเส้นทางสำหรับประชาชนทั่วไปใช้ในการสัญจรไป-มาสะดวก รวดเร็ว และปลอดภัย	กว้าง 6 เมตร ยาว 250 เมตร	-	1	1,000,000	-	จำนวน 250 เมตร	ประชาชนทั่วไป มีเส้นทางคมนาคมในการสัญจรไป-มาสะดวก รวดเร็ว และปลอดภัย	กองแผนฯ

รายละเอียดโครงการพัฒนา
แผนพัฒนาสามปีองค์การบริหารส่วนจังหวัดเพชรบูรณ์ (พ.ศ. 2558 - 2560)

ยุทธศาสตร์จังหวัดที่ 1 การส่งเสริมเกษตรปลอดภัย การเพิ่มประสิทธิภาพการผลิตและสร้างมูลค่าเพิ่ม

-ยุทธศาสตร์การพัฒนาขององค์กรปกครองส่วนท้องถิ่นในเขตจังหวัดเพชรบูรณ์ ที่ 1 การพัฒนาด้านโครงสร้างพื้นฐาน

1. ยุทธศาสตร์การพัฒนาด้านโครงสร้างพื้นฐาน

1.1 แนวทางการพัฒนา สนับสนุนก่อสร้าง ปรับปรุงถนน และสะพาน

ที่	โครงการ	วัตถุประสงค์	เป้าหมาย (ผลผลิตของโครงการ)	งบประมาณและที่มา			ตัวชี้วัด (KPI)	ผลลัพธ์ที่คาดว่าจะได้รับ	หน่วยงานที่รับผิดชอบ	
				2558 (บาท)	2559 (บาท)	2560 (บาท)				
10	ก่อสร้างถนน คสล. สายบ้านบง-น้ำเลา หมู่ที่ 2 ต.นาป่า-บ้านน้ำเลา ต.บ้านโคก อ.เมือง จ.เพชรบูรณ์	เพื่อให้มีเส้นทางสำหรับประชาชนทั่วไปใช้ในการสัญจรไป-มาสะดวก รวดเร็ว และปลอดภัย	กว้าง 6 เมตร ยาว 270 เมตร	-	1	1,000,000	-	จำนวน 270 เมตร	ประชาชนทั่วไป มีเส้นทางคมนาคมในการสัญจรไป-มาสะดวก รวดเร็ว และปลอดภัย	กองแผนฯ
11	ก่อสร้างถนนลาดยาง หมู่ที่ ๗,๑๑ หมู่ที่ ๖,๘ ต.ขอนแก่น อ.เมือง จ.เพชรบูรณ์	เพื่อให้มีเส้นทางสำหรับประชาชนทั่วไปใช้ในการสัญจรไป-มาสะดวก รวดเร็ว และปลอดภัย	กว้าง 6 เมตร ยาว 500 เมตร	-	1	2,000,000	-	จำนวน 500 เมตร	ประชาชนทั่วไป มีเส้นทางคมนาคมในการสัญจรไป-มาสะดวก รวดเร็ว และปลอดภัย	กองแผนฯ
12	ก่อสร้างถนนคสล.สายคชเสนีย์ หมู่ที่ 4 บ้านป่าแดง ต.ป่าเลา อ.เมือง จ.เพชรบูรณ์	เพื่อให้มีเส้นทางสำหรับประชาชนทั่วไปใช้ในการสัญจรไป-มาสะดวก รวดเร็ว และปลอดภัย	กว้าง 6 เมตร ยาว 117 เมตร	-	1	500,000	-	จำนวน 117 เมตร	ประชาชนทั่วไป มีเส้นทางคมนาคมในการสัญจรไป-มาสะดวก รวดเร็ว และปลอดภัย	กองแผนฯ

รายละเอียดโครงการพัฒนา
แผนพัฒนาสามปีองค์การบริหารส่วนจังหวัดเพชรบูรณ์ (พ.ศ. 2558 - 2560)

ยุทธศาสตร์จังหวัดที่ 1 การส่งเสริมเกษตรปลอดภัย การเพิ่มประสิทธิภาพการผลิตและสร้างมูลค่าเพิ่ม

-ยุทธศาสตร์การพัฒนาขององค์กรปกครองส่วนท้องถิ่นในเขตจังหวัดเพชรบูรณ์ ที่ 1 การพัฒนาด้านโครงสร้างพื้นฐาน

1. ยุทธศาสตร์พัฒนาด้านโครงสร้างพื้นฐาน

1.1 แนวทางการพัฒนา สนับสนุนก่อสร้าง ปรับปรุงถนน และสะพาน

ที่	โครงการ	วัตถุประสงค์	เป้าหมาย (ผลผลิตของโครงการ)	งบประมาณและที่มา			ตัวชี้วัด (KPI)	ผลลัพธ์ที่คาดว่าจะได้รับ	หน่วยงานที่รับผิดชอบ	
				2558 (บาท)	2559 (บาท)	2560 (บาท)				
13	ปรับปรุงถนนแอสฟัลท์คอนกรีต หมู่ที่ 7 บ้านยางหัวลม ต.วังชมพู อ.เมือง จ.เพชรบูรณ์	เพื่อให้มีเส้นทางสำหรับประชาชนทั่วไปใช้ในการสัญจรไป-มาสะดวก รวดเร็ว และปลอดภัย	กว้าง 6 เมตร ยาว 500 เมตร	-	1	2,000,000	-	จำนวน 500 เมตร	ประชาชนทั่วไป มีเส้นทางคมนาคมในการสัญจรไป-มาสะดวก รวดเร็ว และปลอดภัย	กองแผนฯ
14	ซ่อมแซมถนนลาดยางแอสฟัลท์คอนกรีต หมู่ที่ 5,9,10 ต.ตะเภาฯ เชื่อมต่อหมู่ที่ 1 ต.น้ำร้อน อ.เมือง จ.เพชรบูรณ์	เพื่อให้มีเส้นทางสำหรับประชาชนทั่วไปใช้ในการสัญจรไป-มาสะดวก รวดเร็ว และปลอดภัย	กว้าง 6 เมตร ยาว 500 เมตร	-	1	2,000,000	-	จำนวน 500 เมตร	ประชาชนทั่วไป มีเส้นทางคมนาคมในการสัญจรไป-มาสะดวก รวดเร็ว และปลอดภัย	กองแผนฯ
15	ก่อสร้างถนนคสล. สายบ้านหัวนา หมู่ที่ 5 ต.นายม อ.เมือง จ.เพชรบูรณ์	เพื่อให้มีเส้นทางสำหรับประชาชนทั่วไปใช้ในการสัญจรไป-มาสะดวก รวดเร็ว และปลอดภัย	กว้าง 6 เมตร ยาว 540 เมตร	-	1	2,000,000	-	จำนวน 540 เมตร	ประชาชนทั่วไป มีเส้นทางคมนาคมในการสัญจรไป-มาสะดวก รวดเร็ว และปลอดภัย	กองแผนฯ

รายละเอียดโครงการพัฒนา
แผนพัฒนาสามปีองค์การบริหารส่วนจังหวัดเพชรบูรณ์ (พ.ศ. 2558 - 2560)

ยุทธศาสตร์จังหวัดที่ 1 การส่งเสริมเกษตรปลอดภัย การเพิ่มประสิทธิภาพการผลิตและสร้างมูลค่าเพิ่ม

-ยุทธศาสตร์การพัฒนาขององค์กรปกครองส่วนท้องถิ่นในเขตจังหวัดเพชรบูรณ์ ที่ 1 การพัฒนาด้านโครงสร้างพื้นฐาน

1. ยุทธศาสตร์การพัฒนาด้านโครงสร้างพื้นฐาน

1.1 แนวทางการพัฒนา สนับสนุนก่อสร้าง ปรับปรุงถนน และสะพาน

ที่	โครงการ	วัตถุประสงค์	เป้าหมาย (ผลผลิตของโครงการ)	งบประมาณและที่มา			ตัวชี้วัด (KPI)	ผลลัพธ์ที่คาดว่าจะได้รับ	หน่วยงานที่รับผิดชอบ	
				2558 (บาท)	2559 (บาท)	2560 (บาท)				
16	ก่อสร้างถนนลาดยาง หมู่ที่ ๙ ต.น้ำร้อน-หมู่ที่ ๔,๕ ต.นาป่า อ.เมือง จ.เพชรบูรณ์	เพื่อให้มีเส้นทางสำหรับประชาชนทั่วไปใช้ในการสัญจรไป-มาสะดวก รวดเร็ว และปลอดภัย	กว้าง 6 เมตร ยาว 250 เมตร	-	1	1,000,000	-	จำนวน 250 เมตร	ประชาชนทั่วไป มีเส้นทางคมนาคมในการสัญจรไป-มาสะดวก รวดเร็ว และปลอดภัย	กองแผนฯ
17	ก่อสร้างถนนคสล. หมู่ที่ 14 บ้านโนน ต.ป่าเลา อ.เมือง จ.เพชรบูรณ์	เพื่อให้มีเส้นทางสำหรับประชาชนทั่วไปใช้ในการสัญจรไป-มาสะดวก รวดเร็ว และปลอดภัย	กว้าง 6 เมตร ยาว 540 เมตร	-	1	2,000,000	-	จำนวน 540 เมตร	ประชาชนทั่วไป มีเส้นทางคมนาคมในการสัญจรไป-มาสะดวก รวดเร็ว และปลอดภัย	กองแผนฯ
18	ก่อสร้างถนนคสล.หมู่ที่ 6,13 บ้านพลา ต.ป่าเลา อ.เมือง จ.เพชรบูรณ์	เพื่อให้มีเส้นทางสำหรับประชาชนทั่วไปใช้ในการสัญจรไป-มาสะดวก รวดเร็ว และปลอดภัย	กว้าง 6 เมตร ยาว 540 เมตร	-	1	2,000,000	-	จำนวน 540 เมตร	ประชาชนทั่วไป มีเส้นทางคมนาคมในการสัญจรไป-มาสะดวก รวดเร็ว และปลอดภัย	กองแผนฯ

รายละเอียดโครงการพัฒนา
แผนพัฒนาสามปีองค์การบริหารส่วนจังหวัดเพชรบูรณ์ (พ.ศ. 2558 - 2560)

ยุทธศาสตร์จังหวัดที่ 1 การส่งเสริมเกษตรปลอดภัย การเพิ่มประสิทธิภาพการผลิตและสร้างมูลค่าเพิ่ม

-ยุทธศาสตร์การพัฒนาขององค์กรปกครองส่วนท้องถิ่นในเขตจังหวัดเพชรบูรณ์ ที่ 1 การพัฒนาด้านโครงสร้างพื้นฐาน

1. ยุทธศาสตร์พัฒนาด้านโครงสร้างพื้นฐาน

1.1 แนวทางการพัฒนา สนับสนุนก่อสร้าง ปรับปรุงถนน และสะพาน

ที่	โครงการ	วัตถุประสงค์	เป้าหมาย (ผลผลิตของโครงการ)	งบประมาณและที่มา			ตัวชี้วัด (KPI)	ผลลัพธ์ที่คาดว่าจะได้รับ	หน่วยงานที่รับผิดชอบ	
				2558 (บาท)	2559 (บาท)	2560 (บาท)				
19	ก่อสร้างถนนคสล.หมู่ที่ 1 บ้านชัยมงคล ต.ห้วยสะแก อ.เมือง จ.เพชรบูรณ์	เพื่อให้มีเส้นทางสำหรับประชาชนทั่วไปใช้ในการสัญจรไป-มาสะดวก รวดเร็ว และปลอดภัย	กว้าง 6 เมตร ยาว 540 เมตร	-	1	-	2,000,000	จำนวน 540 เมตร	ประชาชนทั่วไป มีเส้นทางคมนาคมในการสัญจรไป-มาสะดวก รวดเร็ว และปลอดภัย	กองแผนฯ
20	ก่อสร้างถนนคสล.หมู่ที่ 7 สายคลองบง ต.ห้วยสะแก อ.เมือง จ.เพชรบูรณ์	เพื่อให้มีเส้นทางสำหรับประชาชนทั่วไปใช้ในการสัญจรไป-มาสะดวก รวดเร็ว และปลอดภัย	กว้าง 6 เมตร ยาว 540 เมตร	-	1	-	2,000,000	จำนวน 540 เมตร	ประชาชนทั่วไป มีเส้นทางคมนาคมในการสัญจรไป-มาสะดวก รวดเร็ว และปลอดภัย	กองแผนฯ
21	ก่อสร้างถนนคสล.สายหน้าโรงเรียนบ้านวังไค้ ต.ตะเปาะ อ.เมือง จ.เพชรบูรณ์	เพื่อให้มีเส้นทางสำหรับประชาชนทั่วไปใช้ในการสัญจรไป-มาสะดวก รวดเร็ว และปลอดภัย	กว้าง 6 เมตร ยาว 540 เมตร	-	1	-	2,000,000	จำนวน 540 เมตร	ประชาชนทั่วไป มีเส้นทางคมนาคมในการสัญจรไป-มาสะดวก รวดเร็ว และปลอดภัย	กองแผนฯ

รายละเอียดโครงการพัฒนา
แผนพัฒนาสามปีองค์การบริหารส่วนจังหวัดเพชรบูรณ์ (พ.ศ. 2558 - 2560)

ยุทธศาสตร์จังหวัดที่ 1 การส่งเสริมเกษตรปลอดภัย การเพิ่มประสิทธิภาพการผลิตและสร้างมูลค่าเพิ่ม

-ยุทธศาสตร์การพัฒนาขององค์กรปกครองส่วนท้องถิ่นในเขตจังหวัดเพชรบูรณ์ ที่ 1 การพัฒนาด้านโครงสร้างพื้นฐาน

1. ยุทธศาสตร์การพัฒนาด้านโครงสร้างพื้นฐาน

1.1 แนวทางการพัฒนา สนับสนุนก่อสร้าง ปรับปรุงถนน และสะพาน

ที่	โครงการ	วัตถุประสงค์	เป้าหมาย (ผลผลิตของโครงการ)	งบประมาณและที่มา			ตัวชี้วัด (KPI)	ผลลัพธ์ที่คาดว่าจะได้รับ	หน่วยงานที่รับผิดชอบ	
				2558 (บาท)	2559 (บาท)	2560 (บาท)				
22	ซ่อมแซมถนนลาดยาง หมู่ที่ 6 ต.ตะเภา-บ้านเฉลียงลับ ต.นาป่า อ.เมือง จ.เพชรบูรณ์	เพื่อปรับปรุงเส้นทางคมนาคมให้มีสภาพดียิ่งขึ้น ประชาชนสัญจรไป-มา สะดวก รวดเร็ว ปลอดภัย	กว้าง 6 เมตร ยาว 815 เมตร	-	1	-	2,000,000	จำนวน 815 เมตร	ประชาชนทั่วไป มีเส้นทางคมนาคมในการสัญจรไป-มา สะดวก รวดเร็ว และปลอดภัย	กองแผนฯ
23	ก่อสร้างถนนลาดยาง หมู่ที่ ๗- หมู่ที่ ๘ ต.สะเดียง อ.เมือง จ.เพชรบูรณ์	เพื่อให้มีเส้นทางสำหรับประชาชนทั่วไปใช้ในการสัญจรไป-มาสะดวก รวดเร็ว และปลอดภัย	กว้าง 6 เมตร ยาว 250 เมตร	-	1	-	1,000,000	จำนวน 250 เมตร	ประชาชนทั่วไป มีเส้นทางคมนาคมในการสัญจรไป-มา สะดวก รวดเร็ว และปลอดภัย	กองแผนฯ
24	ก่อสร้างถนนคสล.สายข้าซาง-หินลาด หมู่ที่ 10,11 ต.น้ำร้อน อ.เมือง จ.เพชรบูรณ์	เพื่อให้มีเส้นทางสำหรับประชาชนทั่วไปใช้ในการสัญจรไป-มาสะดวก รวดเร็ว และปลอดภัย	กว้าง 6 เมตร ยาว 540 เมตร	-	1	-	2,000,000	จำนวน 540 เมตร	ประชาชนทั่วไป มีเส้นทางคมนาคมในการสัญจรไป-มา สะดวก รวดเร็ว และปลอดภัย	กองแผนฯ

รายละเอียดโครงการพัฒนา
แผนพัฒนาสามปีองค์การบริหารส่วนจังหวัดเพชรบูรณ์ (พ.ศ. 2558 - 2560)

ยุทธศาสตร์จังหวัดที่ 1 การส่งเสริมเกษตรปลอดภัย การเพิ่มประสิทธิภาพการผลิตและสร้างมูลค่าเพิ่ม

-ยุทธศาสตร์การพัฒนาขององค์กรปกครองส่วนท้องถิ่นในเขตจังหวัดเพชรบูรณ์ ที่ 1 การพัฒนาด้านโครงสร้างพื้นฐาน

1. ยุทธศาสตร์การพัฒนาด้านโครงสร้างพื้นฐาน

1.1 แนวทางการพัฒนา สนับสนุนก่อสร้าง ปรับปรุงถนน และสะพาน

ที่	โครงการ	วัตถุประสงค์	เป้าหมาย (ผลผลิตของโครงการ)	งบประมาณและที่มา			ตัวชี้วัด (KPI)	ผลลัพธ์ที่คาดว่าจะได้รับ	หน่วยงานที่รับผิดชอบ	
				2558 (บาท)	2559 (บาท)	2560 (บาท)				
25	ก่อสร้างถนนลาดยาง หมู่ที่ 3 เชื่อม หมู่ที่ 4,8 ต.น้ำร้อน อ.เมือง จ.เพชรบูรณ์	เพื่อให้มีเส้นทางสำหรับประชาชนทั่วไปใช้ในการสัญจรไป-มาสะดวก รวดเร็ว และปลอดภัย	กว้าง 6 เมตร ยาว 500 เมตร	-	1	-	2,000,000	จำนวน 500 เมตร	ประชาชนทั่วไป มีเส้นทางคมนาคมในการสัญจรไป-มาสะดวก รวดเร็ว และปลอดภัย	กองแผนฯ
26	ก่อสร้างถนนคสล.หมู่ที่ 3 ต.สะเดียง-ต.ตมุลเหล็ก อ.เมือง จ.เพชรบูรณ์	เพื่อให้มีเส้นทางสำหรับประชาชนทั่วไปใช้ในการสัญจรไป-มาสะดวก รวดเร็ว และปลอดภัย	กว้าง 6 เมตร ยาว 540 เมตร	-	1	-	2,000,000	จำนวน 540 เมตร	ประชาชนทั่วไป มีเส้นทางคมนาคมในการสัญจรไป-มาสะดวก รวดเร็ว และปลอดภัย	กองแผนฯ
27	ก่อสร้างถนนลาดยาง หมู่ที่ 5 บ้านน้ำเลา ต.บ้านโคก อ.เมือง จ.เพชรบูรณ์	เพื่อให้มีเส้นทางสำหรับประชาชนทั่วไปใช้ในการสัญจรไป-มาสะดวก รวดเร็ว และปลอดภัย	กว้าง 6 เมตร ยาว 500 เมตร	-	1	-	2,000,000	จำนวน 500 เมตร	ประชาชนทั่วไป มีเส้นทางคมนาคมในการสัญจรไป-มาสะดวก รวดเร็ว และปลอดภัย	กองแผนฯ

รายละเอียดโครงการพัฒนา
แผนพัฒนาสามปีองค์การบริหารส่วนจังหวัดเพชรบูรณ์ (พ.ศ. 2558 - 2560)

ยุทธศาสตร์จังหวัดที่ 1 การส่งเสริมเกษตรปลอดภัย การเพิ่มประสิทธิภาพการผลิตและสร้างมูลค่าเพิ่ม

-ยุทธศาสตร์การพัฒนาขององค์กรปกครองส่วนท้องถิ่นในเขตจังหวัดเพชรบูรณ์ ที่ 1 การพัฒนาด้านโครงสร้างพื้นฐาน

1. ยุทธศาสตร์การพัฒนาด้านโครงสร้างพื้นฐาน

1.1 แนวทางการพัฒนา สนับสนุนก่อสร้าง ปรับปรุงถนน และสะพาน

ที่	โครงการ	วัตถุประสงค์	เป้าหมาย (ผลผลิตของโครงการ)	งบประมาณและที่มา			ตัวชี้วัด (KPI)	ผลลัพธ์ที่คาดว่าจะได้รับ	หน่วยงานที่รับผิดชอบ	
				2558 (บาท)	2559 (บาท)	2560 (บาท)				
28	ก่อสร้างถนนลาดยาง หมู่ที่ 13 บ้านห้วยมะปราง ต.บ้านโคก อ.เมือง จ.เพชรบูรณ์	เพื่อให้มีเส้นทางสำหรับประชาชนทั่วไปใช้ในการสัญจรไป-มาสะดวก รวดเร็ว และปลอดภัย	กว้าง 6 เมตร ยาว 500 เมตร	-	1	-	2,000,000	จำนวน 500 เมตร	ประชาชนทั่วไป มีเส้นทางคมนาคมในการสัญจรไป-มาสะดวก รวดเร็ว และปลอดภัย	กองแผนฯ
29	ก่อสร้างถนนลาดยางสายโนนแค-นาป่า ต.บ้านโคก อ.เมือง จ.เพชรบูรณ์	เพื่อให้มีเส้นทางสำหรับประชาชนทั่วไปใช้ในการสัญจรไป-มาสะดวก รวดเร็ว และปลอดภัย	กว้าง 6 เมตร ยาว 500 เมตร	-	1	-	2,000,000	จำนวน 500 เมตร	ประชาชนทั่วไป มีเส้นทางคมนาคมในการสัญจรไป-มาสะดวก รวดเร็ว และปลอดภัย	กองแผนฯ
30	ก่อสร้างถนนลาดยาง หมู่ที่ 10,7,6,11 ต.ดงมูลเหล็ก-หมู่ที่ 9 ต.ท่าพล อ.เมือง จ.เพชรบูรณ์	เพื่อให้มีเส้นทางสำหรับประชาชนทั่วไปใช้ในการสัญจรไป-มาสะดวก รวดเร็ว และปลอดภัย	กว้าง 6 เมตร ยาว 500 เมตร	-	1	-	2,000,000	จำนวน 500 เมตร	ประชาชนทั่วไป มีเส้นทางคมนาคมในการสัญจรไป-มาสะดวก รวดเร็ว และปลอดภัย	กองแผนฯ

รายละเอียดโครงการพัฒนา
แผนพัฒนาสามปีองค์การบริหารส่วนจังหวัดเพชรบูรณ์ (พ.ศ. 2558 - 2560)

ยุทธศาสตร์จังหวัดที่ 1 การส่งเสริมเกษตรปลอดภัย การเพิ่มประสิทธิภาพการผลิตและสร้างมูลค่าเพิ่ม

-ยุทธศาสตร์การพัฒนาขององค์กรปกครองส่วนท้องถิ่นในเขตจังหวัดเพชรบูรณ์ ที่ 1 การพัฒนาด้านโครงสร้างพื้นฐาน

1. ยุทธศาสตร์พัฒนาด้านโครงสร้างพื้นฐาน

1.1 แนวทางการพัฒนา สนับสนุนก่อสร้าง ปรับปรุงถนน และสะพาน

ที่	โครงการ	วัตถุประสงค์	เป้าหมาย (ผลผลิตของโครงการ)	งบประมาณและที่มา			ตัวชี้วัด (KPI)	ผลลัพธ์ที่คาดว่าจะได้รับ	หน่วยงานที่รับผิดชอบ	
				2558 (บาท)	2559 (บาท)	2560 (บาท)				
31	ก่อสร้างถนนลาดยาง หมู่ที่ 9 ต.ดงมูลเหล็ก อ.เมือง จ.เพชรบูรณ์	เพื่อให้มีเส้นทางสำหรับประชาชนทั่วไปใช้ในการสัญจรไป-มาสะดวก รวดเร็ว และปลอดภัย	กว้าง 6 เมตร ยาว 500 เมตร	-	1	-	2,000,000	จำนวน 500 เมตร	ประชาชนทั่วไป มีเส้นทางคมนาคมในการสัญจรไป-มาสะดวก รวดเร็ว และปลอดภัย	กองแผนฯ
32	ก่อสร้างถนนลาดยาง สายนายม - วังชมภู หมู่ที่ 2,4,9 ต.นายม อ.เมือง จ.เพชรบูรณ์	เพื่อให้มีเส้นทางสำหรับประชาชนทั่วไปใช้ในการสัญจรไป-มาสะดวก รวดเร็ว และปลอดภัย	กว้าง 6 เมตร ยาว 500 เมตร	-	1	-	2,000,000	จำนวน 500 เมตร	ประชาชนทั่วไป มีเส้นทางคมนาคมในการสัญจรไป-มาสะดวก รวดเร็ว และปลอดภัย	กองแผนฯ
รวม				13,880,900		15,500,000	27,000,000			

รายละเอียดโครงการพัฒนา

ผ.01

แผนพัฒนาสามปีองค์การบริหารส่วนจังหวัดเพชรบูรณ์ (พ.ศ. 2558 - 2560)

ยุทธศาสตร์จังหวัดที่ 1 การส่งเสริมเกษตรปลอดภัย การเพิ่มประสิทธิภาพการผลิตและสร้างมูลค่าเพิ่ม

-ยุทธศาสตร์การพัฒนาขององค์กรปกครองส่วนท้องถิ่นในเขตจังหวัดเพชรบูรณ์ ที่ 1 การพัฒนาด้านโครงสร้างพื้นฐาน

1. ยุทธศาสตร์การพัฒนาด้านโครงสร้างพื้นฐาน

1.1 แนวทางการพัฒนา สนับสนุนก่อสร้าง ปรับปรุงถนน และสะพาน

ที่	โครงการ	วัตถุประสงค์	เป้าหมาย (ผลผลิตของโครงการ)	งบประมาณและที่มา			ตัวชี้วัด (KPI)	ผลลัพธ์ที่คาดว่าจะได้รับ	หน่วยงานที่รับผิดชอบ	
				2558 (บาท)	2559 (บาท)	2560 (บาท)				
อำเภอหล่มสัก										
1	ซ่อมแซมถนนแอสฟัลติกคอนกรีต หมู่ที่ 9 ต.หนองไขว่-ต.วัดป่า อ.หล่มสัก จ.เพชรบูรณ์	เพื่อปรับปรุงเส้นทางคมนาคมให้มีสภาพดียิ่งขึ้น ประชาชนสัญจรไป-มา สะดวก รวดเร็ว ปลอดภัย	กว้าง 6 เมตร ยาว 815 เมตร	-	1	2,000,000	-	จำนวน 815 เมตร	ประชาชนทั่วไป มีเส้นทางคมนาคมในการสัญจรไป-มา สะดวก รวดเร็ว และปลอดภัย	กองแผนฯ
2	ก่อสร้างถนนลาดยางแอสฟัลท์คอนกรีต ถนนสายโนนทอง-จางวาง ช่วงระหว่างบ้านจิวงาม หมู่ที่ 11 ถึงบ้านท่าข้าม หมู่ที่ 5 ต.ลานป่า อ.หล่มสัก จ.เพชรบูรณ์	เพื่อให้มีเส้นทางสำหรับประชาชนทั่วไปใช้ในการสัญจรไป-มาสะดวก รวดเร็ว และปลอดภัย	กว้าง 6 เมตร ยาว 117 เมตร	-	1	1,000,000	-	จำนวน 117 เมตร	ประชาชนทั่วไป มีเส้นทางคมนาคมในการสัญจรไป-มา สะดวก รวดเร็ว และปลอดภัย	กองแผนฯ
3	ก่อสร้างถนนคสล. หมู่ที่ 1 - 11 ต.สักหลง อ.หล่มสัก จ.เพชรบูรณ์	เพื่อให้มีเส้นทางสำหรับประชาชนทั่วไปใช้ในการสัญจรไป-มาสะดวก รวดเร็ว และปลอดภัย	กว้าง 6 เมตร ยาว 540 เมตร	-	1	2,000,000	-	จำนวน 540 เมตร	ประชาชนทั่วไป มีเส้นทางคมนาคมในการสัญจรไป-มา สะดวก รวดเร็ว และปลอดภัย	กองแผนฯ

รายละเอียดโครงการพัฒนา
แผนพัฒนาสามปีองค์การบริหารส่วนจังหวัดเพชรบูรณ์ (พ.ศ. 2558 - 2560)

ยุทธศาสตร์จังหวัดที่ 1 การส่งเสริมเกษตรปลอดภัย การเพิ่มประสิทธิภาพการผลิตและสร้างมูลค่าเพิ่ม

-ยุทธศาสตร์การพัฒนาขององค์กรปกครองส่วนท้องถิ่นในเขตจังหวัดเพชรบูรณ์ ที่ 1 การพัฒนาด้านโครงสร้างพื้นฐาน

1. ยุทธศาสตร์การพัฒนาด้านโครงสร้างพื้นฐาน

1.1 แนวทางการพัฒนา สนับสนุนก่อสร้าง ปรับปรุงถนน และสะพาน

ที่	โครงการ	วัตถุประสงค์	เป้าหมาย (ผลผลิตของโครงการ)	งบประมาณและที่มา			ตัวชี้วัด (KPI)	ผลลัพธ์ที่คาดว่าจะได้รับ	หน่วยงานที่รับผิดชอบ	
				2558 (บาท)	2559 (บาท)	2560 (บาท)				
4	ก่อสร้างสะพานข้ามคลองน้ำพุ บ้านห้วยโป่ง หมู่ที่ 6-บ้านฝายนาแซง หมู่ที่ 4 ต.ฝายนาแซง อ.หล่มสัก จ.เพชรบูรณ์	เพื่อให้มีเส้นทางสำหรับ ประชาชนทั่วไปใช้ในการ สัญจรไป-มาสะดวก รวดเร็ว และปลอดภัย	กว้าง 7 เมตร ยาว 17 เมตร	-	1	1,500,000	-	จำนวน 1 แห่ง	ประชาชนทั่วไป มีเส้นทางคมนาคม ในการสัญจรไป-มา สะดวก รวดเร็ว และปลอดภัย	กองแผนฯ
5	ก่อสร้างสะพานข้ามคลองห้วยชัน หมู่ที่ 2 บ้านหนองบัว – หมู่ที่ 7 บ้านห้วยชัน ต.สักหลง อ.หล่มสัก จ.เพชรบูรณ์	เพื่อให้มีเส้นทางสำหรับ ประชาชนทั่วไปใช้ในการ สัญจรไป-มาสะดวก รวดเร็ว และปลอดภัย	กว้าง 7 เมตร ยาว 18 เมตร	-	1	2,000,000	-	จำนวน 1 แห่ง	ประชาชนทั่วไป มีเส้นทางคมนาคม ในการสัญจรไป-มา สะดวก รวดเร็ว และปลอดภัย	กองแผนฯ
6	ก่อสร้างสะพานข้ามคลองห้วยชัน หมู่ที่ 7 บ้านห้วยชัน – หมู่ที่ 11 บ้านท่าลี่ ต.สักหลง อ.หล่มสัก จ.เพชรบูรณ์	เพื่อให้มีเส้นทางสำหรับ ประชาชนทั่วไปใช้ในการ สัญจรไป-มาสะดวก รวดเร็ว และปลอดภัย	กว้าง 7 เมตร ยาว 18 เมตร	-	1	2,000,000	-	จำนวน 1 แห่ง	ประชาชนทั่วไป มีเส้นทางคมนาคม ในการสัญจรไป-มา สะดวก รวดเร็ว และปลอดภัย	กองแผนฯ

รายละเอียดโครงการพัฒนา
แผนพัฒนาสามปีองค์การบริหารส่วนจังหวัดเพชรบูรณ์ (พ.ศ. 2558 - 2560)

ยุทธศาสตร์จังหวัดที่ 1 การส่งเสริมเกษตรปลอดภัย การเพิ่มประสิทธิภาพการผลิตและสร้างมูลค่าเพิ่ม

-ยุทธศาสตร์การพัฒนาขององค์กรปกครองส่วนท้องถิ่นในเขตจังหวัดเพชรบูรณ์ ที่ 1 การพัฒนาด้านโครงสร้างพื้นฐาน

1. ยุทธศาสตร์พัฒนาด้านโครงสร้างพื้นฐาน

1.1 แนวทางการพัฒนา สนับสนุนก่อสร้าง ปรับปรุงถนน และสะพาน

ที่	โครงการ	วัตถุประสงค์	เป้าหมาย (ผลผลิตของโครงการ)	งบประมาณและที่มา			ตัวชี้วัด (KPI)	ผลลัพธ์ที่คาดว่าจะได้รับ	หน่วยงานที่รับผิดชอบ	
				2558 (บาท)	2559 (บาท)	2560 (บาท)				
7	ก่อสร้างถนนลาดยาง หมู่ที่ 7 ต.วัดป่า อ.หล่มสัก จ.เพชรบูรณ์	เพื่อให้มีเส้นทางสำหรับประชาชนทั่วไปใช้ในการสัญจรไป-มาสะดวก รวดเร็ว และปลอดภัย	กว้าง 6 เมตร ยาว 500 เมตร	-	1	2,000,000	-	จำนวน 500 เมตร	ประชาชนทั่วไป มีเส้นทางคมนาคมในการสัญจรไป-มาสะดวก รวดเร็ว และปลอดภัย	กองแผนฯ
8	ก่อสร้างถนนลาดยาง หมู่ 10,12,8 ต.วัดป่า อ.หล่มสัก จ.เพชรบูรณ์	เพื่อให้มีเส้นทางสำหรับประชาชนทั่วไปใช้ในการสัญจรไป-มาสะดวก รวดเร็ว และปลอดภัย	กว้าง 6 เมตร ยาว 500 เมตร	-	1	2,000,000	-	จำนวน 500 เมตร	ประชาชนทั่วไป มีเส้นทางคมนาคมในการสัญจรไป-มาสะดวก รวดเร็ว และปลอดภัย	กองแผนฯ
9	ก่อสร้างถนนลาดยาง หมู่ที่ 1,2 ต.วัดป่า อ.หล่มสัก จ.เพชรบูรณ์	เพื่อให้มีเส้นทางสำหรับประชาชนทั่วไปใช้ในการสัญจรไป-มาสะดวก รวดเร็ว และปลอดภัย	กว้าง 6 เมตร ยาว 500 เมตร	-	1	2,000,000	-	จำนวน 500 เมตร	ประชาชนทั่วไป มีเส้นทางคมนาคมในการสัญจรไป-มาสะดวก รวดเร็ว และปลอดภัย	กองแผนฯ

รายละเอียดโครงการพัฒนา
แผนพัฒนาสามปีองค์การบริหารส่วนจังหวัดเพชรบูรณ์ (พ.ศ. 2558 - 2560)

ยุทธศาสตร์จังหวัดที่ 1 การส่งเสริมเกษตรปลอดภัย การเพิ่มประสิทธิภาพการผลิตและสร้างมูลค่าเพิ่ม

-ยุทธศาสตร์การพัฒนาขององค์กรปกครองส่วนท้องถิ่นในเขตจังหวัดเพชรบูรณ์ ที่ 1 การพัฒนาด้านโครงสร้างพื้นฐาน

1. ยุทธศาสตร์พัฒนาด้านโครงสร้างพื้นฐาน

1.1 แนวทางการพัฒนา สนับสนุนก่อสร้าง ปรับปรุงถนน และสะพาน

ที่	โครงการ	วัตถุประสงค์	เป้าหมาย (ผลผลิตของโครงการ)	งบประมาณและที่มา			ตัวชี้วัด (KPI)	ผลลัพธ์ที่คาดว่าจะได้รับ	หน่วยงานที่รับผิดชอบ	
				2558 (บาท)	2559 (บาท)	2560 (บาท)				
10	ก่อสร้างถนนคสล. หมู่ที่ 8, 11 บ้านโป่งช้าง ต.ห้วยไร่ อ.หล่มสัก จ.เพชรบูรณ์	เพื่อให้มีเส้นทางสำหรับประชาชนทั่วไปใช้ในการสัญจรไป-มาสะดวก รวดเร็ว และปลอดภัย	กว้าง 6 เมตร ยาว 540 เมตร	-	1	2,000,000	-	จำนวน 540 เมตร	ประชาชนทั่วไป มีเส้นทางคมนาคมในการสัญจรไป-มาสะดวก รวดเร็ว และปลอดภัย	กองแผนฯ
11	ก่อสร้างถนนคสล.บ้านโสก หมู่ที่ 2,3 ต.บ้านโสก อ.หล่มสัก จ.เพชรบูรณ์	เพื่อให้มีเส้นทางสำหรับประชาชนทั่วไปใช้ในการสัญจรไป-มาสะดวก รวดเร็ว และปลอดภัย	กว้าง 6 เมตร ยาว 400 เมตร	-	1	2,000,000	-	จำนวน 400 เมตร	ประชาชนทั่วไป มีเส้นทางคมนาคมในการสัญจรไป-มาสะดวก รวดเร็ว และปลอดภัย	กองแผนฯ
12	ซ่อมแซมถนนแอสฟัลติกคอนกรีต หมู่ที่ 8 ต.หนองไขว่-ต.วัดป่า อ.หล่มสัก จ.เพชรบูรณ์	เพื่อปรับปรุงเส้นทางคมนาคมให้มีสภาพดียิ่งขึ้น ประชาชนสัญจรไป-มาสะดวก รวดเร็ว ปลอดภัย	กว้าง 6 เมตร ยาว 815 เมตร	-	1	2,000,000	-	จำนวน 815 เมตร	ประชาชนทั่วไป มีเส้นทางคมนาคมในการสัญจรไป-มาสะดวก รวดเร็ว และปลอดภัย	กองแผนฯ

รายละเอียดโครงการพัฒนา
แผนพัฒนาสามปีองค์การบริหารส่วนจังหวัดเพชรบูรณ์ (พ.ศ. 2558 - 2560)

ยุทธศาสตร์จังหวัดที่ 1 การส่งเสริมเกษตรปลอดภัย การเพิ่มประสิทธิภาพการผลิตและสร้างมูลค่าเพิ่ม

-ยุทธศาสตร์การพัฒนาขององค์กรปกครองส่วนท้องถิ่นในเขตจังหวัดเพชรบูรณ์ ที่ 1 การพัฒนาด้านโครงสร้างพื้นฐาน

1. ยุทธศาสตร์การพัฒนาด้านโครงสร้างพื้นฐาน

1.1 แนวทางการพัฒนา สนับสนุนก่อสร้าง ปรับปรุงถนน และสะพาน

ที่	โครงการ	วัตถุประสงค์	เป้าหมาย (ผลผลิตของโครงการ)	งบประมาณและที่มา			ตัวชี้วัด (KPI)	ผลลัพธ์ที่คาดว่าจะได้รับ	หน่วยงานที่รับผิดชอบ	
				2558 (บาท)	2559 (บาท)	2560 (บาท)				
13	ก่อสร้างถนนคสล. บ้านร่องโป่ง หมู่ที่ 14 ต.หนองไขว่ อ.หล่มสัก จ.เพชรบูรณ์	เพื่อให้มีเส้นทางสำหรับประชาชนทั่วไปใช้ในการสัญจรไป-มาสะดวก รวดเร็ว และปลอดภัย	กว้าง 6 เมตร ยาว 270 เมตร	-	1	-	1,000,000	จำนวน 270 เมตร	ประชาชนทั่วไป มีเส้นทางคมนาคมในการสัญจรไป-มาสะดวก รวดเร็ว และปลอดภัย	กองแผนฯ
14	ซ่อมแซมถนนแอสฟัลติกคอนกรีต หมู่ที่ 11 ต.หนองไขว่-ต.ลานบ่า อ.หล่มสัก จ.เพชรบูรณ์	เพื่อปรับปรุงเส้นทางคมนาคมให้มีสภาพดียิ่งขึ้น ประชาชนสัญจรไป-มาสะดวก รวดเร็ว ปลอดภัย	กว้าง 6 เมตร ยาว 815 เมตร	-	1	-	2,000,000	จำนวน 815 เมตร	ประชาชนทั่วไป มีเส้นทางคมนาคมในการสัญจรไป-มาสะดวก รวดเร็ว และปลอดภัย	กองแผนฯ
15	ซ่อมแซมถนนแอสฟัลติกคอนกรีต หมู่ที่ 14 ต.หนองไขว่ อ.หล่มสัก จ.เพชรบูรณ์	เพื่อปรับปรุงเส้นทางคมนาคมให้มีสภาพดียิ่งขึ้น ประชาชนสัญจรไป-มาสะดวก รวดเร็ว ปลอดภัย	กว้าง 6 เมตร ยาว 500 เมตร	-	1	-	2,000,000	จำนวน 500 เมตร	ประชาชนทั่วไป มีเส้นทางคมนาคมในการสัญจรไป-มาสะดวก รวดเร็ว และปลอดภัย	กองแผนฯ

รายละเอียดโครงการพัฒนา

ผ.01

แผนพัฒนาสามปีองค์การบริหารส่วนจังหวัดเพชรบูรณ์ (พ.ศ. 2558 - 2560)

ยุทธศาสตร์จังหวัดที่ 1 การส่งเสริมเกษตรปลอดภัย การเพิ่มประสิทธิภาพการผลิตและสร้างมูลค่าเพิ่ม

-ยุทธศาสตร์การพัฒนาขององค์กรปกครองส่วนท้องถิ่นในเขตจังหวัดเพชรบูรณ์ ที่ 1 การพัฒนาด้านโครงสร้างพื้นฐาน

1. ยุทธศาสตร์การพัฒนาด้านโครงสร้างพื้นฐาน

1.1 แนวทางการพัฒนา สนับสนุนก่อสร้าง ปรับปรุงถนน และสะพาน

ที่	โครงการ	วัตถุประสงค์	เป้าหมาย (ผลผลิตของโครงการ)	งบประมาณและที่มา			ตัวชี้วัด (KPI)	ผลลัพธ์ที่คาดว่าจะได้รับ	หน่วยงานที่รับผิดชอบ	
				2558 (บาท)	2559 (บาท)	2560 (บาท)				
16	ซ่อมแซมถนนแอสฟัลติกคอนกรีต หมู่ที่ 15 ต.หนองไขว่ อ.หล่มสัก จ.เพชรบูรณ์	เพื่อปรับปรุงเส้นทางคมนาคมให้มีสภาพดียิ่งขึ้น ประชาชนสัญจรไป-มา สะดวก รวดเร็ว ปลอดภัย	กว้าง 6 เมตร ยาว 500 เมตร	-	1	-	2,000,000	จำนวน 500 เมตร	ประชาชนทั่วไป มีเส้นทางคมนาคมในการสัญจรไป-มา สะดวก รวดเร็ว และปลอดภัย	กองแผนฯ
17	ก่อสร้างถนนคสล.หมู่ที่ 3 ต.ปากช่อง-หมู่ที่ 1 ต.ปากดุก อ.หล่มสัก จ.เพชรบูรณ์	เพื่อให้มีเส้นทางสำหรับประชาชนทั่วไปใช้ในการสัญจรไป-มาสะดวก รวดเร็ว และปลอดภัย	กว้าง 6 เมตร ยาว 540 เมตร	-	1	-	2,000,000	จำนวน 540 เมตร	ประชาชนทั่วไป มีเส้นทางคมนาคมในการสัญจรไป-มา สะดวก รวดเร็ว และปลอดภัย	กองแผนฯ
18	ซ่อมแซมถนนลาดยาง หมู่ที่ 13 ต.บุงคล้า อ.หล่มสัก จ.เพชรบูรณ์	เพื่อปรับปรุงเส้นทางคมนาคมให้มีสภาพดียิ่งขึ้น ประชาชนสัญจรไป-มา สะดวก รวดเร็ว ปลอดภัย	กว้าง 6 เมตร ยาว 815 เมตร	-	1	-	2,000,000	จำนวน 815 เมตร	ประชาชนทั่วไป มีเส้นทางคมนาคมในการสัญจรไป-มา สะดวก รวดเร็ว และปลอดภัย	กองแผนฯ

รายละเอียดโครงการพัฒนา
แผนพัฒนาสามปีองค์การบริหารส่วนจังหวัดเพชรบูรณ์ (พ.ศ. 2558 - 2560)

ยุทธศาสตร์จังหวัดที่ 1 การส่งเสริมเกษตรปลอดภัย การเพิ่มประสิทธิภาพการผลิตและสร้างมูลค่าเพิ่ม

-ยุทธศาสตร์การพัฒนาขององค์กรปกครองส่วนท้องถิ่นในเขตจังหวัดเพชรบูรณ์ ที่ 1 การพัฒนาด้านโครงสร้างพื้นฐาน

1. ยุทธศาสตร์พัฒนาด้านโครงสร้างพื้นฐาน

1.1 แนวทางการพัฒนา สนับสนุนก่อสร้าง ปรับปรุงถนน และสะพาน

ที่	โครงการ	วัตถุประสงค์	เป้าหมาย (ผลผลิตของโครงการ)	งบประมาณและที่มา			ตัวชี้วัด (KPI)	ผลลัพธ์ที่คาดว่าจะได้รับ	หน่วยงานที่รับผิดชอบ	
				2558 (บาท)	2559 (บาท)	2560 (บาท)				
19	ก่อสร้างถนนลาดยาง หมู่ที่ 1 ต.บุ่งคล้า อ.หล่มสัก จ.เพชรบูรณ์	เพื่อให้มีเส้นทางสำหรับประชาชนทั่วไปใช้ในการสัญจรไป-มาสะดวก รวดเร็ว และปลอดภัย	กว้าง 6 เมตร ยาว 500 เมตร	-	1	-	2,000,000	จำนวน 500 เมตร	ประชาชนทั่วไป มีเส้นทางคมนาคมในการสัญจรไป-มาสะดวก รวดเร็ว และปลอดภัย	กองแผนฯ
20	ก่อสร้างถนนคสล.หมู่ที่ 4-ถนนทางหลวงชนบท ต.บุ่งคล้า อ.หล่มสัก จ.เพชรบูรณ์	เพื่อให้มีเส้นทางสำหรับประชาชนทั่วไปใช้ในการสัญจรไป-มาสะดวก รวดเร็ว และปลอดภัย	กว้าง 6 เมตร ยาว 540 เมตร	-	1	-	2,000,000	จำนวน 540 เมตร	ประชาชนทั่วไป มีเส้นทางคมนาคมในการสัญจรไป-มาสะดวก รวดเร็ว และปลอดภัย	กองแผนฯ
21	ก่อสร้างถนนลาดยาง หมู่ที่ 1 สายบ้านห้วยสวิงน้อย - ปากคลองแดง ต.ช้างตะลูด อ.หล่มสัก จ.เพชรบูรณ์	เพื่อให้มีเส้นทางสำหรับประชาชนทั่วไปใช้ในการสัญจรไป-มาสะดวก รวดเร็ว และปลอดภัย	กว้าง 6 เมตร ยาว 500 เมตร	-	1	-	2,000,000	จำนวน 500 เมตร	ประชาชนทั่วไป มีเส้นทางคมนาคมในการสัญจรไป-มาสะดวก รวดเร็ว และปลอดภัย	กองแผนฯ

รายละเอียดโครงการพัฒนา
แผนพัฒนาสามปีองค์การบริหารส่วนจังหวัดเพชรบูรณ์ (พ.ศ. 2558 - 2560)

ยุทธศาสตร์จังหวัดที่ 1 การส่งเสริมเกษตรปลอดภัย การเพิ่มประสิทธิภาพการผลิตและสร้างมูลค่าเพิ่ม

-ยุทธศาสตร์การพัฒนาขององค์กรปกครองส่วนท้องถิ่นในเขตจังหวัดเพชรบูรณ์ ที่ 1 การพัฒนาด้านโครงสร้างพื้นฐาน

1. ยุทธศาสตร์การพัฒนาด้านโครงสร้างพื้นฐาน

1.1 แนวทางการพัฒนา สนับสนุนก่อสร้าง ปรับปรุงถนน และสะพาน

ที่	โครงการ	วัตถุประสงค์	เป้าหมาย (ผลผลิตของโครงการ)	งบประมาณและที่มา			ตัวชี้วัด (KPI)	ผลลัพธ์ที่คาดว่าจะได้รับ	หน่วยงานที่รับผิดชอบ	
				2558 (บาท)	2559 (บาท)	2560 (บาท)				
22	ก่อสร้างถนนลาดยาง หมู่ที่ 6 สายบ้านห้วยสวิงกลาง - หมู่ที่ 10 บ้านโป่งมะขามหวาน ต.ช้างตะลูด อ.หล่มสัก จ.เพชรบูรณ์	เพื่อให้มีเส้นทางสำหรับ ประชาชนทั่วไปใช้ในการ สัญจรไป-มาสะดวก รวดเร็ว และปลอดภัย	กว้าง 6 เมตร ยาว 500 เมตร	-	1	-	2,000,000	จำนวน 500 เมตร	ประชาชนทั่วไป มีเส้นทางคมนาคม ในการสัญจรไป-มา สะดวก รวดเร็ว และปลอดภัย	กองแผนฯ
23	ก่อสร้างถนนลาดยาง หมู่ที่ 1 สายบ้านห้วยสวิงน้อย - หมู่ที่ 8 บ้านดงน้อย- หมู่ที่ 13 บ้านโคก ประแดงหลวง ต.ช้างตะลูด อ.หล่มสัก จ.เพชรบูรณ์	เพื่อให้มีเส้นทางสำหรับ ประชาชนทั่วไปใช้ในการ สัญจรไป-มาสะดวก รวดเร็ว และปลอดภัย	กว้าง 6 เมตร ยาว 500 เมตร	-	1	-	2,000,000	จำนวน 500 เมตร	ประชาชนทั่วไป มีเส้นทางคมนาคม ในการสัญจรไป-มา สะดวก รวดเร็ว และปลอดภัย	กองแผนฯ
24	ก่อสร้างถนนลาดยาง หมู่ที่ 11 สายบ้านช้างตะลูด - หมู่ที่ 5 บ้านชำภู ต.ช้างตะลูด อ.หล่มสัก จ.เพชรบูรณ์	เพื่อให้มีเส้นทางสำหรับ ประชาชนทั่วไปใช้ในการ สัญจรไป-มาสะดวก รวดเร็ว และปลอดภัย	กว้าง 6 เมตร ยาว 500 เมตร	-	1	-	2,000,000	จำนวน 500 เมตร	ประชาชนทั่วไป มีเส้นทางคมนาคม ในการสัญจรไป-มา สะดวก รวดเร็ว และปลอดภัย	กองแผนฯ

รายละเอียดโครงการพัฒนา

ผ.01

แผนพัฒนาสามปีองค์การบริหารส่วนจังหวัดเพชรบูรณ์ (พ.ศ. 2558 - 2560)

ยุทธศาสตร์จังหวัดที่ 1 การส่งเสริมเกษตรปลอดภัย การเพิ่มประสิทธิภาพการผลิตและสร้างมูลค่าเพิ่ม

-ยุทธศาสตร์การพัฒนาขององค์กรปกครองส่วนท้องถิ่นในเขตจังหวัดเพชรบูรณ์ ที่ 1 การพัฒนาด้านโครงสร้างพื้นฐาน

1. ยุทธศาสตร์การพัฒนาด้านโครงสร้างพื้นฐาน

1.1 แนวทางการพัฒนา สนับสนุนก่อสร้าง ปรับปรุงถนน และสะพาน

ที่	โครงการ	วัตถุประสงค์	เป้าหมาย (ผลผลิตของโครงการ)	งบประมาณและที่มา			ตัวชี้วัด (KPI)	ผลลัพธ์ที่คาดว่าจะได้รับ	หน่วยงานที่รับผิดชอบ	
				2558 (บาท)	2559 (บาท)	2560 (บาท)				
25	ซ่อมแซมถนนลาดยาง หมู่ที่ 4 บ้านห้วยคนทา ต.บุงน้ำเต้า-หมู่ที่ 4 บ้านร่องคู ต.ลานป่า อ.หล่มสัก จ.เพชรบูรณ์	เพื่อปรับปรุงเส้นทางคมนาคมให้มีสภาพดียิ่งขึ้น ประชาชนสัญจรไป-มา สะดวก รวดเร็ว ปลอดภัย	กว้าง 6 เมตร ยาว 815 เมตร	-	1	-	2,000,000	จำนวน 815 เมตร	ประชาชนทั่วไป มีเส้นทางคมนาคมในการสัญจรไป-มา สะดวก รวดเร็ว และปลอดภัย	กองแผนฯ
26	ซ่อมแซมถนนลาดยาง หมู่ที่ 4 บ้านน้ำเลน ต.บ้านกลาง-หมู่ที่ 1 บ้านห้วยสวิง ต.ช้างตะลูด อ.หล่มสัก จ.เพชรบูรณ์	เพื่อปรับปรุงเส้นทางคมนาคมให้มีสภาพดียิ่งขึ้น ประชาชนสัญจรไป-มา สะดวก รวดเร็ว ปลอดภัย	กว้าง 6 เมตร ยาว 815 เมตร	-	1	-	2,000,000	จำนวน 815 เมตร	ประชาชนทั่วไป มีเส้นทางคมนาคมในการสัญจรไป-มา สะดวก รวดเร็ว และปลอดภัย	กองแผนฯ
27	ก่อสร้างถนนลาดยาง หมู่ที่ 2,17,15 ต.บ้านกลาง อ.หล่มสัก จ.เพชรบูรณ์	เพื่อให้มีเส้นทางสำหรับประชาชนทั่วไปใช้ในการสัญจรไป-มาสะดวก รวดเร็ว และปลอดภัย	กว้าง 6 เมตร ยาว 500 เมตร	-	1	-	2,000,000	จำนวน 500 เมตร	ประชาชนทั่วไป มีเส้นทางคมนาคมในการสัญจรไป-มา สะดวก รวดเร็ว และปลอดภัย	กองแผนฯ

รายละเอียดโครงการพัฒนา
แผนพัฒนาสามปีองค์การบริหารส่วนจังหวัดเพชรบูรณ์ (พ.ศ. 2558 - 2560)

ยุทธศาสตร์จังหวัดที่ 1 การส่งเสริมเกษตรปลอดภัย การเพิ่มประสิทธิภาพการผลิตและสร้างมูลค่าเพิ่ม

-ยุทธศาสตร์การพัฒนาขององค์กรปกครองส่วนท้องถิ่นในเขตจังหวัดเพชรบูรณ์ ที่ 1 การพัฒนาด้านโครงสร้างพื้นฐาน

1. ยุทธศาสตร์การพัฒนาด้านโครงสร้างพื้นฐาน

1.1 แนวทางการพัฒนา สนับสนุนก่อสร้าง ปรับปรุงถนน และสะพาน

ที่	โครงการ	วัตถุประสงค์	เป้าหมาย (ผลผลิตของโครงการ)	งบประมาณและที่มา			ตัวชี้วัด (KPI)	ผลลัพธ์ที่คาดว่าจะได้รับ	หน่วยงานที่รับผิดชอบ	
				2558 (บาท)	2559 (บาท)	2560 (บาท)				
28	ก่อสร้างถนนลาดยาง หมู่ที่ 15 บ้านโคกขมิ้น-บ้านชำภู ต.บ้านกลาง อ.หล่มสัก จ.เพชรบูรณ์	เพื่อให้มีเส้นทางสำหรับประชาชนทั่วไปใช้ในการสัญจรไป-มาสะดวก รวดเร็ว และปลอดภัย	กว้าง 6 เมตร ยาว 500 เมตร	-	1	-	2,000,000	จำนวน 500 เมตร	ประชาชนทั่วไป มีเส้นทางคมนาคมในการสัญจรไป-มาสะดวก รวดเร็ว และปลอดภัย	กองแผนฯ
29	ก่อสร้างถนนลาดยาง หมู่ที่ 12 บ้านน้ำหลุม-หมู่ที่ 13 ต.บ้านกลาง อ.หล่มสัก จ.เพชรบูรณ์	เพื่อให้มีเส้นทางสำหรับประชาชนทั่วไปใช้ในการสัญจรไป-มาสะดวก รวดเร็ว และปลอดภัย	กว้าง 6 เมตร ยาว 500 เมตร	-	1	-	2,000,000	จำนวน 500 เมตร	ประชาชนทั่วไป มีเส้นทางคมนาคมในการสัญจรไป-มาสะดวก รวดเร็ว และปลอดภัย	กองแผนฯ
30	ซ่อมแซมถนนลาดยาง หมู่ที่ 3-หมู่ที่ 9,1,14,7 ต.บ้านกลาง อ.หล่มสัก จ.เพชรบูรณ์	เพื่อปรับปรุงเส้นทางคมนาคมให้มีสภาพดียิ่งขึ้น ประชาชนสัญจรไป-มาสะดวก รวดเร็ว ปลอดภัย	กว้าง 6 เมตร ยาว 815 เมตร	-	1	-	2,000,000	จำนวน 815 เมตร	ประชาชนทั่วไป มีเส้นทางคมนาคมในการสัญจรไป-มาสะดวก รวดเร็ว และปลอดภัย	กองแผนฯ

รายละเอียดโครงการพัฒนา
แผนพัฒนาสามปีองค์การบริหารส่วนจังหวัดเพชรบูรณ์ (พ.ศ. 2558 - 2560)

ยุทธศาสตร์จังหวัดที่ 1 การส่งเสริมเกษตรปลอดภัย การเพิ่มประสิทธิภาพการผลิตและสร้างมูลค่าเพิ่ม

-ยุทธศาสตร์การพัฒนาขององค์กรปกครองส่วนท้องถิ่นในเขตจังหวัดเพชรบูรณ์ ที่ 1 การพัฒนาด้านโครงสร้างพื้นฐาน

1. ยุทธศาสตร์การพัฒนาด้านโครงสร้างพื้นฐาน

1.1 แนวทางการพัฒนา สนับสนุนก่อสร้าง ปรับปรุงถนน และสะพาน

ที่	โครงการ	วัตถุประสงค์	เป้าหมาย (ผลผลิตของโครงการ)	งบประมาณและที่มา			ตัวชี้วัด (KPI)	ผลลัพธ์ที่คาดว่าจะได้รับ	หน่วยงานที่รับผิดชอบ	
				2558 (บาท)	2559 (บาท)	2560 (บาท)				
31	ซ่อมแซมถนนลาดยาง หมู่ที่ 12,5,8 ต.บ้านกลาง อ.หล่มสัก จ.เพชรบูรณ์	เพื่อปรับปรุงเส้นทางคมนาคมให้มีสภาพดียิ่งขึ้น ประชาชนสัญจรไป-มา สะดวก รวดเร็ว ปลอดภัย	กว้าง 6 เมตร ยาว 815 เมตร	-	1	-	2,000,000	จำนวน 815 เมตร	ประชาชนทั่วไป มีเส้นทางคมนาคมในการสัญจรไป-มา สะดวก รวดเร็ว และปลอดภัย	กองแผนฯ
32	ซ่อมแซมถนนลาดยาง หมู่ที่ 9 ต.บ้านกลาง-ต.ปากช่อง อ.หล่มสัก จ.เพชรบูรณ์	เพื่อปรับปรุงเส้นทางคมนาคมให้มีสภาพดียิ่งขึ้น ประชาชนสัญจรไป-มา สะดวก รวดเร็ว ปลอดภัย	กว้าง 6 เมตร ยาว 815 เมตร	-	1	-	2,000,000	จำนวน 815 เมตร	ประชาชนทั่วไป มีเส้นทางคมนาคมในการสัญจรไป-มา สะดวก รวดเร็ว และปลอดภัย	กองแผนฯ
33	ซ่อมแซมถนนลาดยาง หมู่ที่ 3 บ้านวังกะทะ -หมู่ที่ 5 ต.บ้านไร่ อ.หล่มสัก จ.เพชรบูรณ์	เพื่อปรับปรุงเส้นทางคมนาคมให้มีสภาพดียิ่งขึ้น ประชาชนสัญจรไป-มา สะดวก รวดเร็ว ปลอดภัย	กว้าง 6 เมตร ยาว 815 เมตร	-	1	-	2,000,000	จำนวน 815 เมตร	ประชาชนทั่วไป มีเส้นทางคมนาคมในการสัญจรไป-มา สะดวก รวดเร็ว และปลอดภัย	กองแผนฯ

รายละเอียดโครงการพัฒนา
แผนพัฒนาสามปีองค์การบริหารส่วนจังหวัดเพชรบูรณ์ (พ.ศ. 2558 - 2560)

ยุทธศาสตร์จังหวัดที่ 1 การส่งเสริมเกษตรปลอดภัย การเพิ่มประสิทธิภาพการผลิตและสร้างมูลค่าเพิ่ม

-ยุทธศาสตร์การพัฒนาขององค์กรปกครองส่วนท้องถิ่นในเขตจังหวัดเพชรบูรณ์ ที่ 1 การพัฒนาด้านโครงสร้างพื้นฐาน

1. ยุทธศาสตร์พัฒนาด้านโครงสร้างพื้นฐาน

1.1 แนวทางการพัฒนา สนับสนุนก่อสร้าง ปรับปรุงถนน และสะพาน

ที่	โครงการ	วัตถุประสงค์	เป้าหมาย (ผลผลิตของโครงการ)	งบประมาณและที่มา			ตัวชี้วัด (KPI)	ผลลัพธ์ที่คาดว่าจะได้รับ	หน่วยงานที่รับผิดชอบ	
				2558 (บาท)	2559 (บาท)	2560 (บาท)				
34	ก่อสร้างถนนคสล. หมู่ที่ 10 ต.น้ำก้อ - ต.ฝายนาแซง อ.หล่มสัก จ.เพชรบูรณ์	เพื่อให้มีเส้นทางสำหรับประชาชนทั่วไปใช้ในการสัญจรไป-มาสะดวก รวดเร็ว และปลอดภัย	กว้าง 6 เมตร ยาว 540 เมตร	-	1	-	2,000,000	จำนวน 540 เมตร	ประชาชนทั่วไป มีเส้นทางคมนาคมในการสัญจรไป-มาสะดวก รวดเร็ว และปลอดภัย	กองแผนฯ
35	ก่อสร้างถนนลาดยาง หมู่ที่ 2-13 ต.น้ำก้อ อ.หล่มสัก จ.เพชรบูรณ์	เพื่อให้มีเส้นทางสำหรับประชาชนทั่วไปใช้ในการสัญจรไป-มาสะดวก รวดเร็ว และปลอดภัย	กว้าง 6 เมตร ยาว 500 เมตร	-	1	-	2,000,000	จำนวน 500 เมตร	ประชาชนทั่วไป มีเส้นทางคมนาคมในการสัญจรไป-มาสะดวก รวดเร็ว และปลอดภัย	กองแผนฯ
36	ก่อสร้างถนนคสล. หมู่ที่ 5 ต.น้ำก้อ อ.หล่มสัก จ.เพชรบูรณ์	เพื่อให้มีเส้นทางสำหรับประชาชนทั่วไปใช้ในการสัญจรไป-มาสะดวก รวดเร็ว และปลอดภัย	กว้าง 6 เมตร ยาว 540 เมตร	-	1	-	2,000,000	จำนวน 540 เมตร	ประชาชนทั่วไป มีเส้นทางคมนาคมในการสัญจรไป-มาสะดวก รวดเร็ว และปลอดภัย	กองแผนฯ

รายละเอียดโครงการพัฒนา
แผนพัฒนาสามปีองค์การบริหารส่วนจังหวัดเพชรบูรณ์ (พ.ศ. 2558 - 2560)

ยุทธศาสตร์จังหวัดที่ 1 การส่งเสริมเกษตรปลอดภัย การเพิ่มประสิทธิภาพการผลิตและสร้างมูลค่าเพิ่ม

-ยุทธศาสตร์การพัฒนาขององค์กรปกครองส่วนท้องถิ่นในเขตจังหวัดเพชรบูรณ์ ที่ 1 การพัฒนาด้านโครงสร้างพื้นฐาน

1. ยุทธศาสตร์พัฒนาด้านโครงสร้างพื้นฐาน

1.1 แนวทางการพัฒนา สนับสนุนก่อสร้าง ปรับปรุงถนน และสะพาน

ที่	โครงการ	วัตถุประสงค์	เป้าหมาย (ผลผลิตของโครงการ)	งบประมาณและที่มา			ตัวชี้วัด (KPI)	ผลลัพธ์ที่คาดว่าจะได้รับ	หน่วยงานที่รับผิดชอบ	
				2558 (บาท)	2559 (บาท)	2560 (บาท)				
37	ก่อสร้างถนนคสล. หมู่ที่ 4 ต.น้ำขุ่น อ.หล่มสัก จ.เพชรบูรณ์	เพื่อให้มีเส้นทางสำหรับประชาชนทั่วไปใช้ในการสัญจรไป-มาสะดวก รวดเร็ว และปลอดภัย	กว้าง 6 เมตร ยาว 540 เมตร	-	1	-	1,000,000	จำนวน 540 เมตร	ประชาชนทั่วไป มีเส้นทางคมนาคมในการสัญจรไป-มาสะดวก รวดเร็ว และปลอดภัย	กองแผนฯ
38	ก่อสร้างถนนคสล. หมู่ที่ 1,2,3,4 ต.หนองสว่าง อ.หล่มสัก จ.เพชรบูรณ์	เพื่อให้มีเส้นทางสำหรับประชาชนทั่วไปใช้ในการสัญจรไป-มาสะดวก รวดเร็ว และปลอดภัย	กว้าง 6 เมตร ยาว 540 เมตร	-	1	-	2,000,000	จำนวน 540 เมตร	ประชาชนทั่วไป มีเส้นทางคมนาคมในการสัญจรไป-มาสะดวก รวดเร็ว และปลอดภัย	กองแผนฯ
39	ก่อสร้างถนนลาดยาง หมู่ที่ 1-5 ต.ฝายนาแซง อ.หล่มสัก จ.เพชรบูรณ์	เพื่อให้มีเส้นทางสำหรับประชาชนทั่วไปใช้ในการสัญจรไป-มาสะดวก รวดเร็ว และปลอดภัย	กว้าง 6 เมตร ยาว 500 เมตร	-	1	-	2,000,000	จำนวน 500 เมตร	ประชาชนทั่วไป มีเส้นทางคมนาคมในการสัญจรไป-มาสะดวก รวดเร็ว และปลอดภัย	กองแผนฯ

รายละเอียดโครงการพัฒนา

ผ.01

แผนพัฒนาสามปีองค์การบริหารส่วนจังหวัดเพชรบูรณ์ (พ.ศ. 2558 - 2560)

ยุทธศาสตร์จังหวัดที่ 1 การส่งเสริมเกษตรปลอดภัย การเพิ่มประสิทธิภาพการผลิตและสร้างมูลค่าเพิ่ม

-ยุทธศาสตร์การพัฒนาขององค์กรปกครองส่วนท้องถิ่นในเขตจังหวัดเพชรบูรณ์ ที่ 1 การพัฒนาด้านโครงสร้างพื้นฐาน

1. ยุทธศาสตร์พัฒนาด้านโครงสร้างพื้นฐาน

1.1 แนวทางการพัฒนา สนับสนุนก่อสร้าง ปรับปรุงถนน และสะพาน

ที่	โครงการ	วัตถุประสงค์	เป้าหมาย (ผลผลิตของโครงการ)	งบประมาณและที่มา			ตัวชี้วัด (KPI)	ผลลัพธ์ที่คาดว่าจะได้รับ	หน่วยงานที่รับผิดชอบ	
				2558 (บาท)	2559 (บาท)	2560 (บาท)				
40	ก่อสร้างสะพาน คสล. ข้ามแม่น้ำป่าสัก เชื่อมระหว่างหมู่ที่ 6 บ้านน้อยพัฒนา ต.บ้านไร่ กับบ้านห้วยด่าน ต.บึงคล้า อ.หล่มสัก จ.เพชรบูรณ์	เพื่อให้มีเส้นทางสำหรับประชาชนทั่วไปใช้ในการสัญจรไป-มาสะดวก รวดเร็ว และปลอดภัย	กว้าง 8 เมตร ยาว 20 เมตร	-	1	-	7,000,000	จำนวน 1 แห่ง	ประชาชนทั่วไป มีเส้นทางคมนาคมในการสัญจรไป-มาสะดวก รวดเร็ว และปลอดภัย	กองแผนฯ
รวม				-	1	22,500,000	59,000,000			
อำเภอหล่มเก่า										
1	ก่อสร้างถนนคสล.บ้านห้วยหอย หมู่ที่ 13 ต.วังบาล อ.หล่มเก่า จ.เพชรบูรณ์	เพื่อให้มีเส้นทางสำหรับประชาชนทั่วไปใช้ในการสัญจรไป-มาสะดวก รวดเร็ว และปลอดภัย	กว้าง 6 เมตร ยาว 154 เมตร	500,000	1	-	-	จำนวน 154 เมตร	ประชาชนทั่วไป มีเส้นทางคมนาคมในการสัญจรไป-มาสะดวก รวดเร็ว และปลอดภัย	กองแผนฯ

รายละเอียดโครงการพัฒนา

ผ.01

แผนพัฒนาสามปีองค์การบริหารส่วนจังหวัดเพชรบูรณ์ (พ.ศ. 2558 - 2560)

ยุทธศาสตร์จังหวัดที่ 1 การส่งเสริมเกษตรปลอดภัย การเพิ่มประสิทธิภาพการผลิตและสร้างมูลค่าเพิ่ม

-ยุทธศาสตร์การพัฒนาขององค์กรปกครองส่วนท้องถิ่นในเขตจังหวัดเพชรบูรณ์ ที่ 1 การพัฒนาด้านโครงสร้างพื้นฐาน

1. ยุทธศาสตร์พัฒนาด้านโครงสร้างพื้นฐาน

1.1 แนวทางการพัฒนา สนับสนุนก่อสร้าง ปรับปรุงถนน และสะพาน

ที่	โครงการ	วัตถุประสงค์	เป้าหมาย (ผลผลิตของโครงการ)	งบประมาณและที่มา			ตัวชี้วัด (KPI)	ผลลัพธ์ที่คาดว่าจะได้รับ	หน่วยงานที่รับผิดชอบ	
				2558 (บาท)	2559 (บาท)	2560 (บาท)				
2	ก่อสร้างถนน คสล. บ้านนาทราย หมู่ที่ 3 ต.วังบาล อ.หล่มเก่า จ.เพชรบูรณ์	เพื่อให้มีเส้นทางสำหรับประชาชนทั่วไปใช้ในการสัญจรไป-มาสะดวก รวดเร็ว และปลอดภัย	กว้าง 6 เมตร ยาว 157 เมตร	500,000	1	-	-	จำนวน 157 เมตร	ประชาชนทั่วไป มีเส้นทางคมนาคมในการสัญจรไป-มาสะดวก รวดเร็ว และปลอดภัย	กองแผนฯ
3	ก่อสร้างสะพานคสล.ข้ามห้วยน้ำยา หมู่ที่ 15 ต.ศิลา-หมู่ที่ 8 ต.ตาดกLOY อ.หล่มเก่า จ.เพชรบูรณ์	เพื่อให้มีเส้นทางสำหรับประชาชนทั่วไปใช้ในการสัญจรไป-มาสะดวก รวดเร็ว และปลอดภัย	กว้าง 7 เมตร ยาว 20 เมตร	20,000,000	2	-	-	จำนวน 1 แห่ง	ประชาชนทั่วไป มีเส้นทางคมนาคมในการสัญจรไป-มาสะดวก รวดเร็ว และปลอดภัย	กองแผนฯ
4	ก่อสร้างถนน คสล. หมู่ที่ 13 สายบ้านห้วยหอย ต.วังบาล อ.หล่มเก่า จ.เพชรบูรณ์	เพื่อให้มีเส้นทางสำหรับประชาชนทั่วไปใช้ในการสัญจรไป-มาสะดวก รวดเร็ว และปลอดภัย	กว้าง 6 เมตร ยาว 270 เมตร	-	1	500,000	-	จำนวน 270 เมตร	ประชาชนทั่วไป มีเส้นทางคมนาคมในการสัญจรไป-มาสะดวก รวดเร็ว และปลอดภัย	กองแผนฯ

รายละเอียดโครงการพัฒนา
แผนพัฒนาสามปีองค์การบริหารส่วนจังหวัดเพชรบูรณ์ (พ.ศ. 2558 - 2560)

ยุทธศาสตร์จังหวัดที่ 1 การส่งเสริมเกษตรปลอดภัย การเพิ่มประสิทธิภาพการผลิตและสร้างมูลค่าเพิ่ม

-ยุทธศาสตร์การพัฒนาขององค์กรปกครองส่วนท้องถิ่นในเขตจังหวัดเพชรบูรณ์ ที่ 1 การพัฒนาด้านโครงสร้างพื้นฐาน

1. ยุทธศาสตร์พัฒนาด้านโครงสร้างพื้นฐาน

1.1 แนวทางการพัฒนา สนับสนุนก่อสร้าง ปรับปรุงถนน และสะพาน

ที่	โครงการ	วัตถุประสงค์	เป้าหมาย (ผลผลิตของโครงการ)	งบประมาณและที่มา			ตัวชี้วัด (KPI)	ผลลัพธ์ที่คาดว่าจะได้รับ	หน่วยงานที่รับผิดชอบ	
				2558 (บาท)	2559 (บาท)	2560 (บาท)				
5	ซ่อมแซมถนนลาดยาง หมู่ที่ 7 ต.ศิลา อ.หล่มเก่า จ.เพชรบูรณ์	เพื่อปรับปรุงเส้นทางคมนาคมให้มีสภาพดียิ่งขึ้น ประชาชนสัญจรไป-มา สะดวก รวดเร็ว ปลอดภัย	กว้าง 6 เมตร ยาว 815 เมตร	-	1	2,000,000	-	จำนวน 815 เมตร	ประชาชนทั่วไป มีเส้นทางคมนาคมในการสัญจรไป-มา สะดวก รวดเร็ว และปลอดภัย	กองแผนฯ
6	ก่อสร้างถนนลาดยาง หมู่ที่ 2 ต.ศิลา อ.หล่มเก่า จ.เพชรบูรณ์	เพื่อให้มีเส้นทางสำหรับประชาชนทั่วไปใช้ในการสัญจรไป-มาสะดวก รวดเร็ว และปลอดภัย	กว้าง 6 เมตร ยาว 500 เมตร	-	1	2,000,000	-	จำนวน 500 เมตร	ประชาชนทั่วไป มีเส้นทางคมนาคมในการสัญจรไป-มา สะดวก รวดเร็ว และปลอดภัย	กองแผนฯ
7	ซ่อมแซมถนนลาดยาง หมู่ที่ 7 บ้านภูผักไข่ ต.หินฮาว อ.หล่มเก่า จ.เพชรบูรณ์	เพื่อปรับปรุงเส้นทางคมนาคมให้มีสภาพดียิ่งขึ้น ประชาชนสัญจรไป-มา สะดวก รวดเร็ว ปลอดภัย	กว้าง 6 เมตร ยาว 815 เมตร	-	1	2,000,000	-	จำนวน 815 เมตร	ประชาชนทั่วไป มีเส้นทางคมนาคมในการสัญจรไป-มา สะดวก รวดเร็ว และปลอดภัย	กองแผนฯ

รายละเอียดโครงการพัฒนา
แผนพัฒนาสามปีองค์การบริหารส่วนจังหวัดเพชรบูรณ์ (พ.ศ. 2558 - 2560)

ยุทธศาสตร์จังหวัดที่ 1 การส่งเสริมเกษตรปลอดภัย การเพิ่มประสิทธิภาพการผลิตและสร้างมูลค่าเพิ่ม

-ยุทธศาสตร์การพัฒนาขององค์กรปกครองส่วนท้องถิ่นในเขตจังหวัดเพชรบูรณ์ ที่ 1 การพัฒนาด้านโครงสร้างพื้นฐาน

1. ยุทธศาสตร์การพัฒนาด้านโครงสร้างพื้นฐาน

1.1 แนวทางการพัฒนา สนับสนุนก่อสร้าง ปรับปรุงถนน และสะพาน

ที่	โครงการ	วัตถุประสงค์	เป้าหมาย (ผลผลิตของโครงการ)	งบประมาณและที่มา			ตัวชี้วัด (KPI)	ผลลัพธ์ที่คาดว่าจะได้รับ	หน่วยงานที่รับผิดชอบ	
				2558 (บาท)	2559 (บาท)	2560 (บาท)				
8	ซ่อมแซมถนนลาดยาง หมู่ที่ 2,13 บ้านหนองเล ต.หินขาว อ.หล่มเก่า จ.เพชรบูรณ์	เพื่อปรับปรุงเส้นทางคมนาคมให้มีสภาพดียิ่งขึ้น ประชาชนสัญจรไป-มา สะดวก รวดเร็ว ปลอดภัย	กว้าง 6 เมตร ยาว 815 เมตร	-	1	2,000,000	-	จำนวน 815 เมตร	ประชาชนทั่วไป มีเส้นทางคมนาคมในการสัญจรไป-มา สะดวก รวดเร็ว และปลอดภัย	กองแผนฯ
9	ซ่อมแซมถนนลาดยาง หมู่ที่ 6 บ้านท่ายุ ต.หินขาว อ.หล่มเก่า จ.เพชรบูรณ์	เพื่อปรับปรุงเส้นทางคมนาคมให้มีสภาพดียิ่งขึ้น ประชาชนสัญจรไป-มา สะดวก รวดเร็ว ปลอดภัย	กว้าง 6 เมตร ยาว 815 เมตร	-	1	2,000,000	-	จำนวน 815 เมตร	ประชาชนทั่วไป มีเส้นทางคมนาคมในการสัญจรไป-มา สะดวก รวดเร็ว และปลอดภัย	กองแผนฯ
10	ซ่อมแซมถนนลาดยาง หมู่ที่ 10 บ้านวังบาล ต.วังบาล อ.หล่มเก่า จ.เพชรบูรณ์	เพื่อปรับปรุงเส้นทางคมนาคมให้มีสภาพดียิ่งขึ้น ประชาชนสัญจรไป-มา สะดวก รวดเร็ว ปลอดภัย	กว้าง 6 เมตร ยาว 815 เมตร	-	1	2,000,000	-	จำนวน 815 เมตร	ประชาชนทั่วไป มีเส้นทางคมนาคมในการสัญจรไป-มา สะดวก รวดเร็ว และปลอดภัย	กองแผนฯ

รายละเอียดโครงการพัฒนา
แผนพัฒนาสามปีองค์การบริหารส่วนจังหวัดเพชรบูรณ์ (พ.ศ. 2558 - 2560)

ยุทธศาสตร์จังหวัดที่ 1 การส่งเสริมเกษตรปลอดภัย การเพิ่มประสิทธิภาพการผลิตและสร้างมูลค่าเพิ่ม

-ยุทธศาสตร์การพัฒนาขององค์กรปกครองส่วนท้องถิ่นในเขตจังหวัดเพชรบูรณ์ ที่ 1 การพัฒนาด้านโครงสร้างพื้นฐาน

1. ยุทธศาสตร์การพัฒนาด้านโครงสร้างพื้นฐาน

1.1 แนวทางการพัฒนา สนับสนุนก่อสร้าง ปรับปรุงถนน และสะพาน

ที่	โครงการ	วัตถุประสงค์	เป้าหมาย (ผลผลิตของโครงการ)	งบประมาณและที่มา			ตัวชี้วัด (KPI)	ผลลัพธ์ที่คาดว่าจะได้รับ	หน่วยงานที่รับผิดชอบ	
				2558 (บาท)	2559 (บาท)	2560 (บาท)				
11	ซ่อมแซมถนนลาดยาง หมู่ที่ 11 บ้านเหมืองแบ่ง ต.วังบาล อ.หล่มเก่า จ.เพชรบูรณ์	เพื่อปรับปรุงเส้นทางคมนาคมให้มีสภาพดียิ่งขึ้น ประชาชนสัญจรไป-มา สะดวก รวดเร็ว ปลอดภัย	กว้าง 6 เมตร ยาว 815 เมตร	-	1	-	2,000,000	จำนวน 815 เมตร	ประชาชนทั่วไป มีเส้นทางคมนาคมในการสัญจรไป-มา สะดวก รวดเร็ว และปลอดภัย	กองแผนฯ
12	ก่อสร้างถนนคสล. หมู่ที่ 8 ต.หินฮาว-ต.นาซำ อ.หล่มเก่า จ.เพชรบูรณ์	เพื่อให้มีเส้นทางสำหรับประชาชนทั่วไปใช้ในการสัญจรไป-มาสะดวก รวดเร็ว และปลอดภัย	กว้าง 6 เมตร ยาว 540 เมตร	-	1	-	2,000,000	จำนวน 540 เมตร	ประชาชนทั่วไป มีเส้นทางคมนาคมในการสัญจรไป-มา สะดวก รวดเร็ว และปลอดภัย	กองแผนฯ
13	ก่อสร้างถนนลาดยาง หมู่ที่ 1-16 ต.วังบาล อ.หล่มเก่า จ.เพชรบูรณ์	เพื่อให้มีเส้นทางสำหรับประชาชนทั่วไปใช้ในการสัญจรไป-มาสะดวก รวดเร็ว และปลอดภัย	กว้าง 6 เมตร ยาว 500 เมตร	-	1	-	2,000,000	จำนวน 500 เมตร	ประชาชนทั่วไป มีเส้นทางคมนาคมในการสัญจรไป-มา สะดวก รวดเร็ว และปลอดภัย	กองแผนฯ

รายละเอียดโครงการพัฒนา
แผนพัฒนาสามปีองค์การบริหารส่วนจังหวัดเพชรบูรณ์ (พ.ศ. 2558 - 2560)

ยุทธศาสตร์จังหวัดที่ 1 การส่งเสริมเกษตรปลอดภัย การเพิ่มประสิทธิภาพการผลิตและสร้างมูลค่าเพิ่ม

-ยุทธศาสตร์การพัฒนาขององค์กรปกครองส่วนท้องถิ่นในเขตจังหวัดเพชรบูรณ์ ที่ 1 การพัฒนาด้านโครงสร้างพื้นฐาน

1. ยุทธศาสตร์พัฒนาด้านโครงสร้างพื้นฐาน

1.1 แนวทางการพัฒนา สนับสนุนก่อสร้าง ปรับปรุงถนน และสะพาน

ที่	โครงการ	วัตถุประสงค์	เป้าหมาย (ผลผลิตของโครงการ)	งบประมาณและที่มา			ตัวชี้วัด (KPI)	ผลลัพธ์ที่คาดว่าจะได้รับ	หน่วยงานที่รับผิดชอบ	
				2558 (บาท)	2559 (บาท)	2560 (บาท)				
14	ก่อสร้างถนนลาดยาง หมู่ที่ 6-4 ต.นาเกาะ อ.หล่มเก่า จ.เพชรบูรณ์	เพื่อให้มีเส้นทางสำหรับประชาชนทั่วไปใช้ในการสัญจรไป-มาสะดวก รวดเร็ว และปลอดภัย	กว้าง 6 เมตร ยาว 500 เมตร	-	1	-	2,000,000	จำนวน 500 เมตร	ประชาชนทั่วไป มีเส้นทางคมนาคมในการสัญจรไป-มาสะดวก รวดเร็ว และปลอดภัย	กองแผนฯ
15	ก่อสร้างถนนลาดยาง เส้นวัดทุ่ง - บ้านโจะโหวะ ต.บ้านเนิน อ.หล่มเก่า จ.เพชรบูรณ์	เพื่อให้มีเส้นทางสำหรับประชาชนทั่วไปใช้ในการสัญจรไป-มาสะดวก รวดเร็ว และปลอดภัย	กว้าง 6 เมตร ยาว 500 เมตร	-	1	-	2,000,000	จำนวน 500 เมตร	ประชาชนทั่วไป มีเส้นทางคมนาคมในการสัญจรไป-มาสะดวก รวดเร็ว และปลอดภัย	กองแผนฯ
16	ก่อสร้างถนนลาดยาง บ้านโจะโหวะ - บ้านน้ำครั้ง ต.บ้านเนิน อ.หล่มเก่า จ.เพชรบูรณ์	เพื่อให้มีเส้นทางสำหรับประชาชนทั่วไปใช้ในการสัญจรไป-มาสะดวก รวดเร็ว และปลอดภัย	กว้าง 6 เมตร ยาว 500 เมตร	-	1	-	2,000,000	จำนวน 500 เมตร	ประชาชนทั่วไป มีเส้นทางคมนาคมในการสัญจรไป-มาสะดวก รวดเร็ว และปลอดภัย	กองแผนฯ

รายละเอียดโครงการพัฒนา
แผนพัฒนาสามปีองค์การบริหารส่วนจังหวัดเพชรบูรณ์ (พ.ศ. 2558 - 2560)

ยุทธศาสตร์จังหวัดที่ 1 การส่งเสริมเกษตรปลอดภัย การเพิ่มประสิทธิภาพการผลิตและสร้างมูลค่าเพิ่ม

-ยุทธศาสตร์การพัฒนาขององค์กรปกครองส่วนท้องถิ่นในเขตจังหวัดเพชรบูรณ์ ที่ 1 การพัฒนาด้านโครงสร้างพื้นฐาน

1. ยุทธศาสตร์พัฒนาด้านโครงสร้างพื้นฐาน

1.1 แนวทางการพัฒนา สนับสนุนก่อสร้าง ปรับปรุงถนน และสะพาน

ที่	โครงการ	วัตถุประสงค์	เป้าหมาย (ผลผลิตของโครงการ)	งบประมาณและที่มา			ตัวชี้วัด (KPI)	ผลลัพธ์ที่คาดว่าจะได้รับ	หน่วยงานที่รับผิดชอบ	
				2558 (บาท)	2559 (บาท)	2560 (บาท)				
17	ก่อสร้างถนนคสล.บ้านเหล่าเพิ่ม หมู่ที่ 13 ต.หล่มเก่า อ.หล่มเก่า จ.เพชรบูรณ์	เพื่อให้มีเส้นทางสำหรับประชาชนทั่วไปใช้ในการสัญจรไป-มาสะดวก รวดเร็ว และปลอดภัย	กว้าง 6 เมตร ยาว 540 เมตร	-	1	-	2,000,000	จำนวน 540 เมตร	ประชาชนทั่วไป มีเส้นทางคมนาคมในการสัญจรไป-มาสะดวก รวดเร็ว และปลอดภัย	กองแผนฯ
รวม				21,000,000	1	12,500,000	14,000,000			
อำเภอชนแดน										
1	ก่อสร้างถนนคสล.บ้านเขาเพิ่ม หมู่ที่ 8 ต.ซับพุงทรา อ.ชนแดน จ.เพชรบูรณ์	เพื่อให้มีเส้นทางสำหรับประชาชนทั่วไปใช้ในการสัญจรไป-มาสะดวก รวดเร็ว และปลอดภัย	กว้าง 6 เมตร ยาว 260 เมตร	1,000,000	1	-	-	จำนวน 260 เมตร	ประชาชนทั่วไป มีเส้นทางคมนาคมในการสัญจรไป-มาสะดวก รวดเร็ว และปลอดภัย	กองแผนฯ

รายละเอียดโครงการพัฒนา
แผนพัฒนาสามปีองค์การบริหารส่วนจังหวัดเพชรบูรณ์ (พ.ศ. 2558 - 2560)

ยุทธศาสตร์จังหวัดที่ 1 การส่งเสริมเกษตรปลอดภัย การเพิ่มประสิทธิภาพการผลิตและสร้างมูลค่าเพิ่ม

-ยุทธศาสตร์การพัฒนาขององค์กรปกครองส่วนท้องถิ่นในเขตจังหวัดเพชรบูรณ์ ที่ 1 การพัฒนาด้านโครงสร้างพื้นฐาน

1. ยุทธศาสตร์การพัฒนาด้านโครงสร้างพื้นฐาน

1.1 แนวทางการพัฒนา สนับสนุนก่อสร้าง ปรับปรุงถนน และสะพาน

ที่	โครงการ	วัตถุประสงค์	เป้าหมาย (ผลผลิตของโครงการ)	งบประมาณและที่มา			ตัวชี้วัด (KPI)	ผลลัพธ์ที่คาดว่าจะได้รับ	หน่วยงานที่รับผิดชอบ	
				2558 (บาท)	2559 (บาท)	2560 (บาท)				
2	ก่อสร้างถนนคสล.บ้านชนแดนเหนือ หมู่ที่ 2 เชื่อมบ้านหนองแดง หมู่ที่ 5 ต.ชนแดน อ.ชนแดน จ.เพชรบูรณ์	เพื่อให้มีเส้นทางสำหรับประชาชนทั่วไปใช้ในการสัญจรไป-มาสะดวก รวดเร็ว และปลอดภัย	กว้าง 6 เมตร ยาว 275 เมตร	1,000,000	1	-	-	จำนวน 275 เมตร	ประชาชนทั่วไป มีเส้นทางคมนาคมในการสัญจรไป-มาสะดวก รวดเร็ว และปลอดภัย	กองแผนฯ
3	ก่อสร้างถนนคสล.บ้านโคกหนองจอก หมู่ที่ 10 ต.ลาดแค อ.ชนแดน จ.เพชรบูรณ์	เพื่อให้มีเส้นทางสำหรับประชาชนทั่วไปใช้ในการสัญจรไป-มาสะดวก รวดเร็ว และปลอดภัย	กว้าง 6 เมตร ยาว 271 เมตร	1,000,000	1	-	-	จำนวน 271 เมตร	ประชาชนทั่วไป มีเส้นทางคมนาคมในการสัญจรไป-มาสะดวก รวดเร็ว และปลอดภัย	กองแผนฯ
4	ซ่อมแซมถนนหมายเลข พช 3021 สายบ้านท่าข้าม-ลาดแค อ.ชนแดน จ.เพชรบูรณ์	เพื่อปรับปรุงเส้นทางคมนาคมให้มีสภาพดียิ่งขึ้น ประชาชนสัญจรไป-มาสะดวก รวดเร็ว ปลอดภัย	กว้าง 6 เมตร ยาว 815 เมตร	-	1	2,000,000	-	จำนวน 815 เมตร	ประชาชนทั่วไป มีเส้นทางคมนาคมในการสัญจรไป-มาสะดวก รวดเร็ว และปลอดภัย	กองแผนฯ

รายละเอียดโครงการพัฒนา
แผนพัฒนาสามปีองค์การบริหารส่วนจังหวัดเพชรบูรณ์ (พ.ศ. 2558 - 2560)

ยุทธศาสตร์จังหวัดที่ 1 การส่งเสริมเกษตรปลอดภัย การเพิ่มประสิทธิภาพการผลิตและสร้างมูลค่าเพิ่ม

-ยุทธศาสตร์การพัฒนาขององค์กรปกครองส่วนท้องถิ่นในเขตจังหวัดเพชรบูรณ์ ที่ 1 การพัฒนาด้านโครงสร้างพื้นฐาน

1. ยุทธศาสตร์การพัฒนาด้านโครงสร้างพื้นฐาน

1.1 แนวทางการพัฒนา สนับสนุนก่อสร้าง ปรับปรุงถนน และสะพาน

ที่	โครงการ	วัตถุประสงค์	เป้าหมาย (ผลผลิตของโครงการ)	งบประมาณและที่มา			ตัวชี้วัด (KPI)	ผลลัพธ์ที่คาดว่าจะได้รับ	หน่วยงานที่รับผิดชอบ	
				2558 (บาท)	2559 (บาท)	2560 (บาท)				
5	ก่อสร้างถนนลาดยางสายบ้านหนองตาด หมู่ที่ 5-บ้านหนองเล้าไก่ หมู่ที่ 15 อ.ชนแดน จ.เพชรบูรณ์	เพื่อให้มีเส้นทางสำหรับประชาชนทั่วไปใช้ในการสัญจรไป-มาสะดวก รวดเร็ว และปลอดภัย	กว้าง 6 เมตร ยาว 500 เมตร	-	1	2,000,000	-	จำนวน 500 เมตร	ประชาชนทั่วไป มีเส้นทางคมนาคมในการสัญจรไป-มาสะดวก รวดเร็ว และปลอดภัย	กองแผนฯ
6	ก่อสร้างถนนลาดยางสายบ้านซบสีทอง หมู่ที่ 7-บ้านผาทอง หมู่ที่ 8 อ.ชนแดน จ.เพชรบูรณ์	เพื่อให้มีเส้นทางสำหรับประชาชนทั่วไปใช้ในการสัญจรไป-มาสะดวก รวดเร็ว และปลอดภัย	กว้าง 6 เมตร ยาว 500 เมตร	-	1	2,000,000	-	จำนวน 500 เมตร	ประชาชนทั่วไป มีเส้นทางคมนาคมในการสัญจรไป-มาสะดวก รวดเร็ว และปลอดภัย	กองแผนฯ
7	ก่อสร้างถนนลาดยาง สายน้ำลาดใหม่ หมู่ที่ 27-บ้านถ้ำเขาเครือ หมู่ที่ 11 บ้านเนินคาย อ.ชนแดน จ.เพชรบูรณ์	เพื่อให้มีเส้นทางสำหรับประชาชนทั่วไปใช้ในการสัญจรไป-มาสะดวก รวดเร็ว และปลอดภัย	กว้าง 6 เมตร ยาว 500 เมตร	-	1	2,000,000	-	จำนวน 500 เมตร	ประชาชนทั่วไป มีเส้นทางคมนาคมในการสัญจรไป-มาสะดวก รวดเร็ว และปลอดภัย	กองแผนฯ

รายละเอียดโครงการพัฒนา
แผนพัฒนาสามปีองค์การบริหารส่วนจังหวัดเพชรบูรณ์ (พ.ศ. 2558 - 2560)

ยุทธศาสตร์จังหวัดที่ 1 การส่งเสริมเกษตรปลอดภัย การเพิ่มประสิทธิภาพการผลิตและสร้างมูลค่าเพิ่ม

-ยุทธศาสตร์การพัฒนาขององค์กรปกครองส่วนท้องถิ่นในเขตจังหวัดเพชรบูรณ์ ที่ 1 การพัฒนาด้านโครงสร้างพื้นฐาน

1. ยุทธศาสตร์การพัฒนาด้านโครงสร้างพื้นฐาน

1.1 แนวทางการพัฒนา สนับสนุนก่อสร้าง ปรับปรุงถนน และสะพาน

ที่	โครงการ	วัตถุประสงค์	เป้าหมาย (ผลผลิตของโครงการ)	งบประมาณและที่มา			ตัวชี้วัด (KPI)	ผลลัพธ์ที่คาดว่าจะได้รับ	หน่วยงานที่รับผิดชอบ	
				2558 (บาท)	2559 (บาท)	2560 (บาท)				
8	ก่อสร้างถนนลาดยาง หน้าสำนักงานขนส่งชนแดน-สะพานคลองห้วยหลัง ต.ชนแดน อ.ชนแดน จ.เพชรบูรณ์	เพื่อให้มีเส้นทางสำหรับประชาชนทั่วไปใช้ในการสัญจรไป-มาสะดวก รวดเร็ว และปลอดภัย	กว้าง 6 เมตร ยาว 500 เมตร	-	1	-	2,000,000	จำนวน 500 เมตร	ประชาชนทั่วไป มีเส้นทางคมนาคมในการสัญจรไป-มาสะดวก รวดเร็ว และปลอดภัย	กองแผนฯ
9	ก่อสร้างถนนลาดยาง หมู่ที่ 11 บ้านม่วงเจริญ ต.ตงขุย อ.ชนแดน จ.เพชรบูรณ์	เพื่อให้มีเส้นทางสำหรับประชาชนทั่วไปใช้ในการสัญจรไป-มาสะดวก รวดเร็ว และปลอดภัย	กว้าง 6 เมตร ยาว 500 เมตร	-	1	-	2,000,000	จำนวน 500 เมตร	ประชาชนทั่วไป มีเส้นทางคมนาคมในการสัญจรไป-มาสะดวก รวดเร็ว และปลอดภัย	กองแผนฯ
10	ก่อสร้างถนนลาดยาง หมู่ที่ 7 บ้านดงเสือเหลือง ต.ตงขุย อ.ชนแดน จ.เพชรบูรณ์	เพื่อให้มีเส้นทางสำหรับประชาชนทั่วไปใช้ในการสัญจรไป-มาสะดวก รวดเร็ว และปลอดภัย	กว้าง 6 เมตร ยาว 500 เมตร	-	1	-	2,000,000	จำนวน 500 เมตร	ประชาชนทั่วไป มีเส้นทางคมนาคมในการสัญจรไป-มาสะดวก รวดเร็ว และปลอดภัย	กองแผนฯ

รายละเอียดโครงการพัฒนา
แผนพัฒนาสามปีองค์การบริหารส่วนจังหวัดเพชรบูรณ์ (พ.ศ. 2558 - 2560)

ยุทธศาสตร์จังหวัดที่ 1 การส่งเสริมเกษตรปลอดภัย การเพิ่มประสิทธิภาพการผลิตและสร้างมูลค่าเพิ่ม

-ยุทธศาสตร์การพัฒนาขององค์กรปกครองส่วนท้องถิ่นในเขตจังหวัดเพชรบูรณ์ ที่ 1 การพัฒนาด้านโครงสร้างพื้นฐาน

1. ยุทธศาสตร์พัฒนาด้านโครงสร้างพื้นฐาน

1.1 แนวทางการพัฒนา สนับสนุนก่อสร้าง ปรับปรุงถนน และสะพาน

ที่	โครงการ	วัตถุประสงค์	เป้าหมาย (ผลผลิตของโครงการ)	งบประมาณและที่มา			ตัวชี้วัด (KPI)	ผลลัพธ์ที่คาดว่าจะได้รับ	หน่วยงานที่รับผิดชอบ	
				2558 (บาท)	2559 (บาท)	2560 (บาท)				
11	ก่อสร้างถนนลาดยางแอลฟัลติกคอนกรีต หมู่ที่ 6 ต.ลาดแค อ.ชนแดน จ.เพชรบูรณ์	เพื่อให้มีเส้นทางสำหรับประชาชนทั่วไปใช้ในการสัญจรไป-มาสะดวก รวดเร็ว และปลอดภัย	กว้าง 6 เมตร ยาว 500 เมตร	-	1	-	2,000,000	จำนวน 500 เมตร	ประชาชนทั่วไป มีเส้นทางคมนาคมในการสัญจรไป-มาสะดวก รวดเร็ว และปลอดภัย	กองแผนฯ
12	ก่อสร้างถนนลาดยาง หมู่ที่ 8 บ้านเนินหนองใหญ่ ต.ลาดแค อ.ชนแดน จ.เพชรบูรณ์	เพื่อให้มีเส้นทางสำหรับประชาชนทั่วไปใช้ในการสัญจรไป-มาสะดวก รวดเร็ว และปลอดภัย	กว้าง 6 เมตร ยาว 500 เมตร	-	1	-	2,000,000	จำนวน 500 เมตร	ประชาชนทั่วไป มีเส้นทางคมนาคมในการสัญจรไป-มาสะดวก รวดเร็ว และปลอดภัย	กองแผนฯ
13	ก่อสร้างถนนลาดยาง หมู่ที่ 10-4 บ้านโคกยาว ต.ลาดแค อ.ชนแดน จ.เพชรบูรณ์	เพื่อให้มีเส้นทางสำหรับประชาชนทั่วไปใช้ในการสัญจรไป-มาสะดวก รวดเร็ว และปลอดภัย	กว้าง 6 เมตร ยาว 500 เมตร	-	1	-	2,000,000	จำนวน 500 เมตร	ประชาชนทั่วไป มีเส้นทางคมนาคมในการสัญจรไป-มาสะดวก รวดเร็ว และปลอดภัย	กองแผนฯ

รายละเอียดโครงการพัฒนา
แผนพัฒนาสามปีองค์การบริหารส่วนจังหวัดเพชรบูรณ์ (พ.ศ. 2558 - 2560)

ยุทธศาสตร์จังหวัดที่ 1 การส่งเสริมเกษตรปลอดภัย การเพิ่มประสิทธิภาพการผลิตและสร้างมูลค่าเพิ่ม

-ยุทธศาสตร์การพัฒนาขององค์กรปกครองส่วนท้องถิ่นในเขตจังหวัดเพชรบูรณ์ ที่ 1 การพัฒนาด้านโครงสร้างพื้นฐาน

1. ยุทธศาสตร์พัฒนาด้านโครงสร้างพื้นฐาน

1.1 แนวทางการพัฒนา สนับสนุนก่อสร้าง ปรับปรุงถนน และสะพาน

ที่	โครงการ	วัตถุประสงค์	เป้าหมาย (ผลผลิตของโครงการ)	งบประมาณและที่มา			ตัวชี้วัด (KPI)	ผลลัพธ์ที่คาดว่าจะได้รับ	หน่วยงานที่รับผิดชอบ	
				2558 (บาท)	2559 (บาท)	2560 (บาท)				
14	ซ่อมแซมถนนลาดยาง บ้านผาทองใต้ ต.ท่าข้าม, ต.พุทธรบาท อ.ชนแดน-ต.วังศาล อ.วังโป่ง จ.เพชรบูรณ์	เพื่อปรับปรุงเส้นทางคมนาคมให้มีสภาพดียิ่งขึ้น ประชาชนสัญจรไป-มา สะดวก รวดเร็ว ปลอดภัย	กว้าง 6 เมตร ยาว 815 เมตร	-	1	-	2,000,000	จำนวน 815 เมตร	ประชาชนทั่วไป มีเส้นทางคมนาคมในการสัญจรไป-มา สะดวก รวดเร็ว และปลอดภัย	กองแผนฯ
รวม				3,000,000		8,000,000	14,000,000			

รายละเอียดโครงการพัฒนา

ผ.01

แผนพัฒนาสามปีองค์การบริหารส่วนจังหวัดเพชรบูรณ์ (พ.ศ. 2558 - 2560)

ยุทธศาสตร์จังหวัดที่ 1 การส่งเสริมเกษตรปลอดภัย การเพิ่มประสิทธิภาพการผลิตและสร้างมูลค่าเพิ่ม

-ยุทธศาสตร์การพัฒนาขององค์กรปกครองส่วนท้องถิ่นในเขตจังหวัดเพชรบูรณ์ ที่ 1 การพัฒนาด้านโครงสร้างพื้นฐาน

1. ยุทธศาสตร์พัฒนาด้านโครงสร้างพื้นฐาน

1.1 แนวทางการพัฒนา สนับสนุนก่อสร้าง ปรับปรุงถนน และสะพาน

ที่	โครงการ	วัตถุประสงค์	เป้าหมาย (ผลผลิตของโครงการ)	งบประมาณและที่มา			ตัวชี้วัด (KPI)	ผลลัพธ์ที่คาดว่าจะได้รับ	หน่วยงานที่รับผิดชอบ	
				2558 (บาท)	2559 (บาท)	2560 (บาท)				
อำเภอหนองไผ่										
1	ก่อสร้างถนน คสล. หมู่ที่ 1 บ้านวังรี ต.นาเฉลียง อ.หนองไผ่ จ.เพชรบูรณ์	เพื่อให้มีเส้นทางสำหรับประชาชนทั่วไปใช้ในการสัญจรไป-มาสะดวก รวดเร็ว และปลอดภัย	กว้าง 6 เมตร ยาว 392 เมตร	1,440,000	1	-	-	จำนวน 392 เมตร	ประชาชนทั่วไป มีเส้นทางคมนาคมในการสัญจรไป-มาสะดวก รวดเร็ว และปลอดภัย	กองแผนฯ
2	ก่อสร้างถนนคสล.บ้านสระแก้ว หมู่ที่ 10 ต.เพชรละคร อ.หนองไผ่ จ.เพชรบูรณ์	เพื่อให้มีเส้นทางสำหรับประชาชนทั่วไปใช้ในการสัญจรไป-มาสะดวก รวดเร็ว และปลอดภัย	กว้าง 6 เมตร ยาว 290 เมตร	1,050,750	1	-	-	จำนวน 290 เมตร	ประชาชนทั่วไป มีเส้นทางคมนาคมในการสัญจรไป-มาสะดวก รวดเร็ว และปลอดภัย	กองแผนฯ
3	ก่อสร้างถนนคสล.สายบ้านวังเหว หมู่ที่ 4 ต.ยางงาม อ.หนองไผ่ จ.เพชรบูรณ์	เพื่อให้มีเส้นทางสำหรับประชาชนทั่วไปใช้ในการสัญจรไป-มาสะดวก รวดเร็ว และปลอดภัย	กว้าง 6.00 เมตร ยาว 540 เมตร	-	1	2,000,000	-	จำนวน 540 เมตร	ประชาชนทั่วไป มีเส้นทางคมนาคมในการสัญจรไป-มาสะดวก รวดเร็ว และปลอดภัย	กองแผนฯ

รายละเอียดโครงการพัฒนา
แผนพัฒนาสามปีองค์การบริหารส่วนจังหวัดเพชรบูรณ์ (พ.ศ. 2558 - 2560)

ยุทธศาสตร์จังหวัดที่ 1 การส่งเสริมเกษตรปลอดภัย การเพิ่มประสิทธิภาพการผลิตและสร้างมูลค่าเพิ่ม

-ยุทธศาสตร์การพัฒนาขององค์กรปกครองส่วนท้องถิ่นในเขตจังหวัดเพชรบูรณ์ ที่ 1 การพัฒนาด้านโครงสร้างพื้นฐาน

1. ยุทธศาสตร์การพัฒนาด้านโครงสร้างพื้นฐาน

1.1 แนวทางการพัฒนา สนับสนุนก่อสร้าง ปรับปรุงถนน และสะพาน

ที่	โครงการ	วัตถุประสงค์	เป้าหมาย (ผลผลิตของโครงการ)	งบประมาณและที่มา			ตัวชี้วัด (KPI)	ผลลัพธ์ที่คาดว่าจะได้รับ	หน่วยงานที่รับผิดชอบ	
				2558 (บาท)	2559 (บาท)	2560 (บาท)				
4	ก่อสร้างถนนคสล. หมู่ที่ 2-7 ต.บัววัฒนา - ต.บ้านโกชน์ อ.หนองไผ่ จ.เพชรบูรณ์	เพื่อให้มีเส้นทางสำหรับประชาชนทั่วไปใช้ในการสัญจรไป-มาสะดวก รวดเร็ว และปลอดภัย	กว้าง 6 เมตร ยาว 540 เมตร	-	1	2,000,000	-	จำนวน 540 เมตร	ประชาชนทั่วไป มีเส้นทางคมนาคมในการสัญจรไป-มาสะดวก รวดเร็ว และปลอดภัย	กองแผนฯ
5	ก่อสร้างถนนลาดยาง หมู่ที่ 4-6 สายวังอ่าง - ลำตาเถร ต.บัววัฒนา อ.หนองไผ่ จ.เพชรบูรณ์	เพื่อให้มีเส้นทางสำหรับประชาชนทั่วไปใช้ในการสัญจรไป-มาสะดวก รวดเร็ว และปลอดภัย	กว้าง 6 เมตร ยาว 500 เมตร	-	1	2,000,000	-	จำนวน 500 เมตร	ประชาชนทั่วไป มีเส้นทางคมนาคมในการสัญจรไป-มาสะดวก รวดเร็ว และปลอดภัย	กองแผนฯ
6	ซ่อมแซมถนนลาดยาง หมู่ที่ 9,10,12,6 ต.หนองไผ่ อ.หนองไผ่ จ.เพชรบูรณ์	เพื่อปรับปรุงเส้นทางคมนาคมให้มีสภาพดียิ่งขึ้น ประชาชนสัญจรไป-มาสะดวก รวดเร็ว ปลอดภัย	กว้าง 6 เมตร ยาว 815 เมตร	-	1	2,000,000	-	จำนวน 815 เมตร	ประชาชนทั่วไป มีเส้นทางคมนาคมในการสัญจรไป-มาสะดวก รวดเร็ว และปลอดภัย	กองแผนฯ

รายละเอียดโครงการพัฒนา
แผนพัฒนาสามปีองค์การบริหารส่วนจังหวัดเพชรบูรณ์ (พ.ศ. 2558 - 2560)

ยุทธศาสตร์จังหวัดที่ 1 การส่งเสริมเกษตรปลอดภัย การเพิ่มประสิทธิภาพการผลิตและสร้างมูลค่าเพิ่ม

-ยุทธศาสตร์การพัฒนาขององค์กรปกครองส่วนท้องถิ่นในเขตจังหวัดเพชรบูรณ์ ที่ 1 การพัฒนาด้านโครงสร้างพื้นฐาน

1. ยุทธศาสตร์การพัฒนาด้านโครงสร้างพื้นฐาน

1.1 แนวทางการพัฒนา สนับสนุนก่อสร้าง ปรับปรุงถนน และสะพาน

ที่	โครงการ	วัตถุประสงค์	เป้าหมาย (ผลผลิตของโครงการ)	งบประมาณและที่มา			ตัวชี้วัด (KPI)	ผลลัพธ์ที่คาดว่าจะได้รับ	หน่วยงานที่รับผิดชอบ	
				2558 (บาท)	2559 (บาท)	2560 (บาท)				
7	ก่อสร้างถนนลาดยาง หมู่ที่ 6-1 ต.กองทูล อ.หนองไผ่ จ.เพชรบูรณ์	เพื่อให้มีเส้นทางสำหรับประชาชนทั่วไปใช้ในการสัญจรไป-มาสะดวก รวดเร็ว และปลอดภัย	กว้าง 6 เมตร ยาว 500 เมตร	-	1	2,000,000	-	จำนวน 500 เมตร	ประชาชนทั่วไป มีเส้นทางคมนาคมในการสัญจรไป-มาสะดวก รวดเร็ว และปลอดภัย	กองแผนฯ
8	ก่อสร้างถนนลาดยาง หมู่ที่ 6 ต.ห้วยโป่ง อ.หนองไผ่ จ.เพชรบูรณ์	เพื่อให้มีเส้นทางสำหรับประชาชนทั่วไปใช้ในการสัญจรไป-มาสะดวก รวดเร็ว และปลอดภัย	กว้าง 6 เมตร ยาว 500 เมตร	-	1	2,000,000	-	จำนวน 500 เมตร	ประชาชนทั่วไป มีเส้นทางคมนาคมในการสัญจรไป-มาสะดวก รวดเร็ว และปลอดภัย	กองแผนฯ
9	ก่อสร้างสะพานคสล. หมู่ที่ 8 ต.บ่อไทย อ.หนองไผ่ จ.เพชรบูรณ์	เพื่อให้มีเส้นทางสำหรับประชาชนทั่วไปใช้ในการสัญจรไป-มาสะดวก รวดเร็ว และปลอดภัย	กว้าง 7 เมตร ยาว 20 เมตร	-	1	2,000,000	-	จำนวน 1 แห่ง	ประชาชนทั่วไป มีเส้นทางคมนาคมในการสัญจรไป-มาสะดวก รวดเร็ว และปลอดภัย	กองแผนฯ

รายละเอียดโครงการพัฒนา
แผนพัฒนาสามปีองค์การบริหารส่วนจังหวัดเพชรบูรณ์ (พ.ศ. 2558 - 2560)

ยุทธศาสตร์จังหวัดที่ 1 การส่งเสริมเกษตรปลอดภัย การเพิ่มประสิทธิภาพการผลิตและสร้างมูลค่าเพิ่ม

-ยุทธศาสตร์การพัฒนาขององค์กรปกครองส่วนท้องถิ่นในเขตจังหวัดเพชรบูรณ์ ที่ 1 การพัฒนาด้านโครงสร้างพื้นฐาน

1. ยุทธศาสตร์พัฒนาด้านโครงสร้างพื้นฐาน

1.1 แนวทางการพัฒนา สนับสนุนก่อสร้าง ปรับปรุงถนน และสะพาน

ที่	โครงการ	วัตถุประสงค์	เป้าหมาย (ผลผลิตของโครงการ)	งบประมาณและที่มา			ตัวชี้วัด (KPI)	ผลลัพธ์ที่คาดว่าจะได้รับ	หน่วยงานที่รับผิดชอบ	
				2558 (บาท)	2559 (บาท)	2560 (บาท)				
10	ก่อสร้างถนนคสล. หมู่ที่ 6 สายชัยมะขาม ต.ยางงาม อ.หนองไผ่ จ.เพชรบูรณ์	เพื่อให้มีเส้นทางสำหรับ ประชาชนทั่วไปใช้ในการ สัญจรไป-มาสะดวก รวดเร็ว และปลอดภัย	กว้าง 6 เมตร ยาว 540 เมตร	-	1	-	2,000,000	จำนวน 540 เมตร	ประชาชนทั่วไป มีเส้นทางคมนาคม ในการสัญจรไป-มา สะดวก รวดเร็ว และปลอดภัย	กองแผนฯ
11	ก่อสร้างถนนคสล. หมู่ที่ 7 สายชัยข่อย ต.ยางงาม อ.หนองไผ่ จ.เพชรบูรณ์	เพื่อให้มีเส้นทางสำหรับ ประชาชนทั่วไปใช้ในการ สัญจรไป-มาสะดวก รวดเร็ว และปลอดภัย	กว้าง 6 เมตร ยาว 540 เมตร	-	1	-	2,000,000	จำนวน 540 เมตร	ประชาชนทั่วไป มีเส้นทางคมนาคม ในการสัญจรไป-มา สะดวก รวดเร็ว และปลอดภัย	กองแผนฯ
12	ก่อสร้างถนนคสล. หมู่ที่ 10 สายโรงบ่ม-คลองสาม ต.ยางงาม อ.หนองไผ่ จ.เพชรบูรณ์	เพื่อให้มีเส้นทางสำหรับ ประชาชนทั่วไปใช้ในการ สัญจรไป-มาสะดวก รวดเร็ว และปลอดภัย	กว้าง 6 เมตร ยาว 540 เมตร	-	1	-	2,000,000	จำนวน 540 เมตร	ประชาชนทั่วไป มีเส้นทางคมนาคม ในการสัญจรไป-มา สะดวก รวดเร็ว และปลอดภัย	กองแผนฯ

รายละเอียดโครงการพัฒนา
แผนพัฒนาสามปีองค์การบริหารส่วนจังหวัดเพชรบูรณ์ (พ.ศ. 2558 - 2560)

ยุทธศาสตร์จังหวัดที่ 1 การส่งเสริมเกษตรปลอดภัย การเพิ่มประสิทธิภาพการผลิตและสร้างมูลค่าเพิ่ม

-ยุทธศาสตร์การพัฒนาขององค์กรปกครองส่วนท้องถิ่นในเขตจังหวัดเพชรบูรณ์ ที่ 1 การพัฒนาด้านโครงสร้างพื้นฐาน

1. ยุทธศาสตร์พัฒนาด้านโครงสร้างพื้นฐาน

1.1 แนวทางการพัฒนา สนับสนุนก่อสร้าง ปรับปรุงถนน และสะพาน

ที่	โครงการ	วัตถุประสงค์	เป้าหมาย (ผลผลิตของโครงการ)	งบประมาณและที่มา			ตัวชี้วัด (KPI)	ผลลัพธ์ที่คาดว่าจะได้รับ	หน่วยงานที่รับผิดชอบ	
				2558 (บาท)	2559 (บาท)	2560 (บาท)				
13	ซ่อมแซมถนนลาดยาง สายคลองยาง หมู่ที่ 2 ต.ยางงาม อ.หนองไผ่ จ.เพชรบูรณ์	เพื่อปรับปรุงเส้นทางคมนาคมให้มีสภาพดียิ่งขึ้น ประชาชนสัญจรไป-มา สะดวก รวดเร็ว ปลอดภัย	กว้าง 6 เมตร ยาว 500 เมตร	-	1	-	2,000,000	จำนวน 500 เมตร	ประชาชนทั่วไป มีเส้นทางคมนาคมในการสัญจรไป-มา สะดวก รวดเร็ว และปลอดภัย	กองแผนฯ
14	ก่อสร้างถนนคสล. หมู่ที่ 5 สายเนินตาทวน-ป่าจ้าว ต.ยางงาม อ.หนองไผ่ จ.เพชรบูรณ์	เพื่อให้มีเส้นทางสำหรับประชาชนทั่วไปใช้ในการสัญจรไป-มาสะดวก รวดเร็ว และปลอดภัย	กว้าง 6 เมตร ยาว 540 เมตร	-	1	-	2,000,000	จำนวน 540 เมตร	ประชาชนทั่วไป มีเส้นทางคมนาคมในการสัญจรไป-มา สะดวก รวดเร็ว และปลอดภัย	กองแผนฯ
15	ก่อสร้างถนนคสล. หมู่ที่ 4 ต.ยางงาม อ.หนองไผ่ จ.เพชรบูรณ์	เพื่อให้มีเส้นทางสำหรับประชาชนทั่วไปใช้ในการสัญจรไป-มาสะดวก รวดเร็ว และปลอดภัย	กว้าง 6 เมตร ยาว 540 เมตร	-	1	-	2,000,000	จำนวน 540 เมตร	ประชาชนทั่วไป มีเส้นทางคมนาคมในการสัญจรไป-มา สะดวก รวดเร็ว และปลอดภัย	กองแผนฯ

รายละเอียดโครงการพัฒนา

ผ.01

แผนพัฒนาสามปีองค์การบริหารส่วนจังหวัดเพชรบูรณ์ (พ.ศ. 2558 - 2560)

ยุทธศาสตร์จังหวัดที่ 1 การส่งเสริมเกษตรปลอดภัย การเพิ่มประสิทธิภาพการผลิตและสร้างมูลค่าเพิ่ม

-ยุทธศาสตร์การพัฒนาขององค์กรปกครองส่วนท้องถิ่นในเขตจังหวัดเพชรบูรณ์ ที่ 1 การพัฒนาด้านโครงสร้างพื้นฐาน

1. ยุทธศาสตร์พัฒนาด้านโครงสร้างพื้นฐาน

1.1 แนวทางการพัฒนา สนับสนุนก่อสร้าง ปรับปรุงถนน และสะพาน

ที่	โครงการ	วัตถุประสงค์	เป้าหมาย (ผลผลิตของโครงการ)	งบประมาณและที่มา			ตัวชี้วัด (KPI)	ผลลัพธ์ที่คาดว่าจะได้รับ	หน่วยงานที่รับผิดชอบ	
				2558 (บาท)	2559 (บาท)	2560 (บาท)				
16	ซ่อมแซมถนนลาดยาง หมู่ที่ 4 สายบ้านหัวโตก - บ้านใหม่สามัคคี ต.นาเฉลียง อ.หนองไผ่ จ.เพชรบูรณ์	เพื่อปรับปรุงเส้นทางคมนาคมให้มีสภาพดียิ่งขึ้น ประชาชนสัญจรไป-มา สะดวก รวดเร็ว ปลอดภัย	กว้าง 6 เมตร ยาว 815 เมตร	-	1	-	2,000,000	จำนวน 815 เมตร	ประชาชนทั่วไป มีเส้นทางคมนาคมในการสัญจรไป-มา สะดวก รวดเร็ว และปลอดภัย	กองแผนฯ
17	ซ่อมแซมถนนลาดยาง หมู่ที่ 4 สายหัวโตก-ยางแหลม ต.นาเฉลียง อ.หนองไผ่ จ.เพชรบูรณ์	เพื่อปรับปรุงเส้นทางคมนาคมให้มีสภาพดียิ่งขึ้น ประชาชนสัญจรไป-มา สะดวก รวดเร็ว ปลอดภัย	กว้าง 6 เมตร ยาว 815 เมตร	-	1	-	2,000,000	จำนวน 815 เมตร	ประชาชนทั่วไป มีเส้นทางคมนาคมในการสัญจรไป-มา สะดวก รวดเร็ว และปลอดภัย	กองแผนฯ
18	ก่อสร้างถนนคสล. หมู่ที่ 2 สายไทรทอง-ตกตาด ต.วังโบสถ์ อ.หนองไผ่ จ.เพชรบูรณ์	เพื่อให้มีเส้นทางสำหรับประชาชนทั่วไปใช้ในการสัญจรไป-มาสะดวก รวดเร็ว และปลอดภัย	กว้าง 6 เมตร ยาว 540 เมตร	-	1	-	2,000,000	จำนวน 540 เมตร	ประชาชนทั่วไป มีเส้นทางคมนาคมในการสัญจรไป-มา สะดวก รวดเร็ว และปลอดภัย	กองแผนฯ

รายละเอียดโครงการพัฒนา
แผนพัฒนาสามปีองค์การบริหารส่วนจังหวัดเพชรบูรณ์ (พ.ศ. 2558 - 2560)

ยุทธศาสตร์จังหวัดที่ 1 การส่งเสริมเกษตรปลอดภัย การเพิ่มประสิทธิภาพการผลิตและสร้างมูลค่าเพิ่ม

-ยุทธศาสตร์การพัฒนาขององค์กรปกครองส่วนท้องถิ่นในเขตจังหวัดเพชรบูรณ์ ที่ 1 การพัฒนาด้านโครงสร้างพื้นฐาน

1. ยุทธศาสตร์พัฒนาด้านโครงสร้างพื้นฐาน

1.1 แนวทางการพัฒนา สนับสนุนก่อสร้าง ปรับปรุงถนน และสะพาน

ที่	โครงการ	วัตถุประสงค์	เป้าหมาย (ผลผลิตของโครงการ)	งบประมาณและที่มา			ตัวชี้วัด (KPI)	ผลลัพธ์ที่คาดว่าจะได้รับ	หน่วยงานที่รับผิดชอบ	
				2558 (บาท)	2559 (บาท)	2560 (บาท)				
19	ก่อสร้างถนนคสล. หมู่ที่ 10 สายบ้านโคกสง่า-บ่อไทย ต.วังโบลี อ.หนองไผ่ จ.เพชรบูรณ์	เพื่อให้มีเส้นทางสำหรับ ประชาชนทั่วไปใช้ในการ สัญจรไป-มาสะดวก รวดเร็ว และปลอดภัย	กว้าง 6 เมตร ยาว 540 เมตร	-	1	-	2,000,000	จำนวน 540 เมตร	ประชาชนทั่วไป มีเส้นทางคมนาคม ในการสัญจรไป-มา สะดวก รวดเร็ว และปลอดภัย	กองแผนฯ
20	ก่อสร้างถนนคสล. หมู่ที่ 6 สายวังโบลี-หนองไผ่ ต.วังโบลี อ.หนองไผ่ จ.เพชรบูรณ์	เพื่อให้มีเส้นทางสำหรับ ประชาชนทั่วไปใช้ในการ สัญจรไป-มาสะดวก รวดเร็ว และปลอดภัย	กว้าง 6 เมตร ยาว 540 เมตร	-	1	-	2,000,000	จำนวน 540 เมตร	ประชาชนทั่วไป มีเส้นทางคมนาคม ในการสัญจรไป-มา สะดวก รวดเร็ว และปลอดภัย	กองแผนฯ
21	ก่อสร้างถนนลาดยาง หมู่ที่ 6 บ้านสันเจริญ ต.ท่าดัวง อ.หนองไผ่ จ.เพชรบูรณ์	เพื่อให้มีเส้นทางสำหรับ ประชาชนทั่วไปใช้ในการ สัญจรไป-มาสะดวก รวดเร็ว และปลอดภัย	กว้าง 6 เมตร ยาว 500 เมตร	-	1	-	2,000,000	จำนวน 500 เมตร	ประชาชนทั่วไป มีเส้นทางคมนาคม ในการสัญจรไป-มา สะดวก รวดเร็ว และปลอดภัย	กองแผนฯ

รายละเอียดโครงการพัฒนา
แผนพัฒนาสามปีองค์การบริหารส่วนจังหวัดเพชรบูรณ์ (พ.ศ. 2558 - 2560)

ยุทธศาสตร์จังหวัดที่ 1 การส่งเสริมเกษตรปลอดภัย การเพิ่มประสิทธิภาพการผลิตและสร้างมูลค่าเพิ่ม

-ยุทธศาสตร์การพัฒนาขององค์กรปกครองส่วนท้องถิ่นในเขตจังหวัดเพชรบูรณ์ ที่ 1 การพัฒนาด้านโครงสร้างพื้นฐาน

1. ยุทธศาสตร์พัฒนาด้านโครงสร้างพื้นฐาน

1.1 แนวทางการพัฒนา สนับสนุนก่อสร้าง ปรับปรุงถนน และสะพาน

ที่	โครงการ	วัตถุประสงค์	เป้าหมาย (ผลผลิตของโครงการ)	งบประมาณและที่มา			ตัวชี้วัด (KPI)	ผลลัพธ์ที่คาดว่าจะได้รับ	หน่วยงานที่รับผิดชอบ	
				2558 (บาท)	2559 (บาท)	2560 (บาท)				
22	ก่อสร้างถนนลาดยาง หมู่ที่ 5 สายบ้านโพน-หนองแวง ต.บ้านโพน อ.หนองไผ่ จ.เพชรบูรณ์	เพื่อให้มีเส้นทางสำหรับ ประชาชนทั่วไปใช้ในการ สัญจรไป-มาสะดวก รวดเร็ว และปลอดภัย	กว้าง 6 เมตร ยาว 500 เมตร	-	1	-	2,000,000	จำนวน 500 เมตร	ประชาชนทั่วไป มีเส้นทางคมนาคม ในการสัญจรไป-มา สะดวก รวดเร็ว และปลอดภัย	กองแผนฯ
23	ก่อสร้างถนนลาดยาง หมู่ที่ 8 สายบ้านซับชมภู-อู่เรือ ต.บ้านโพน อ.หนองไผ่ จ.เพชรบูรณ์	เพื่อให้มีเส้นทางสำหรับ ประชาชนทั่วไปใช้ในการ สัญจรไป-มาสะดวก รวดเร็ว และปลอดภัย	กว้าง 6 เมตร ยาว 500 เมตร	-	1	-	2,000,000	จำนวน 500 เมตร	ประชาชนทั่วไป มีเส้นทางคมนาคม ในการสัญจรไป-มา สะดวก รวดเร็ว และปลอดภัย	กองแผนฯ
24	ก่อสร้างถนนลาดยาง หมู่ที่ 9 สายเข้าบ้านซับตะเคียนทอง ต.เพชรละคร อ.หนองไผ่ จ.เพชรบูรณ์	เพื่อให้มีเส้นทางสำหรับ ประชาชนทั่วไปใช้ในการ สัญจรไป-มาสะดวก รวดเร็ว และปลอดภัย	กว้าง 6 เมตร ยาว 500 เมตร	-	1	-	2,000,000	จำนวน 500 เมตร	ประชาชนทั่วไป มีเส้นทางคมนาคม ในการสัญจรไป-มา สะดวก รวดเร็ว และปลอดภัย	กองแผนฯ

รายละเอียดโครงการพัฒนา

ผ.01

แผนพัฒนาสามปีองค์การบริหารส่วนจังหวัดเพชรบูรณ์ (พ.ศ. 2558 - 2560)

ยุทธศาสตร์จังหวัดที่ 1 การส่งเสริมเกษตรปลอดภัย การเพิ่มประสิทธิภาพการผลิตและสร้างมูลค่าเพิ่ม

-ยุทธศาสตร์การพัฒนาขององค์กรปกครองส่วนท้องถิ่นในเขตจังหวัดเพชรบูรณ์ ที่ 1 การพัฒนาด้านโครงสร้างพื้นฐาน

1. ยุทธศาสตร์พัฒนาด้านโครงสร้างพื้นฐาน

1.1 แนวทางการพัฒนา สนับสนุนก่อสร้าง ปรับปรุงถนน และสะพาน

ที่	โครงการ	วัตถุประสงค์	เป้าหมาย (ผลผลิตของโครงการ)	งบประมาณและที่มา			ตัวชี้วัด (KPI)	ผลลัพธ์ที่คาดว่าจะได้รับ	หน่วยงานที่รับผิดชอบ	
				2558 (บาท)	2559 (บาท)	2560 (บาท)				
25	ก่อสร้างถนนลาดยาง สายสระเกษ-เขาป่าสระแก้ว ต.เพชรละคร อ.หนองไผ่ จ.เพชรบูรณ์	เพื่อให้มีเส้นทางสำหรับประชาชนทั่วไปใช้ในการสัญจรไป-มาสะดวก รวดเร็ว และปลอดภัย	กว้าง 6 เมตร ยาว 500 เมตร	-	1	-	2,000,000	จำนวน 500 เมตร	ประชาชนทั่วไป มีเส้นทางคมนาคมในการสัญจรไป-มาสะดวก รวดเร็ว และปลอดภัย	กองแผนฯ
26	ก่อสร้างถนนคสล.บ้านสระแก้ว หมู่ที่ 10 ต.เพชรละคร อ.หนองไผ่ จ.เพชรบูรณ์	เพื่อให้มีเส้นทางสำหรับประชาชนทั่วไปใช้ในการสัญจรไป-มาสะดวก รวดเร็ว และปลอดภัย	กว้าง 6.00 เมตร ยาว 540 เมตร	-	1	-	1,000,000	จำนวน 540 เมตร	ประชาชนทั่วไป มีเส้นทางคมนาคมในการสัญจรไป-มาสะดวก รวดเร็ว และปลอดภัย	กองแผนฯ
27	ก่อสร้างถนนลาดยาง หมู่ที่ 7,13,10 ต.ท่าแดง อ.หนองไผ่ จ.เพชรบูรณ์	เพื่อให้มีเส้นทางสำหรับประชาชนทั่วไปใช้ในการสัญจรไป-มาสะดวก รวดเร็ว และปลอดภัย	กว้าง 6 เมตร ยาว 500 เมตร	-	1	-	2,000,000	จำนวน 500 เมตร	ประชาชนทั่วไป มีเส้นทางคมนาคมในการสัญจรไป-มาสะดวก รวดเร็ว และปลอดภัย	กองแผนฯ
รวม				2,490,750		14,000,000	35,000,000			

รายละเอียดโครงการพัฒนา

ผ.01

แผนพัฒนาสามปีองค์การบริหารส่วนจังหวัดเพชรบูรณ์ (พ.ศ. 2558 - 2560)

ยุทธศาสตร์จังหวัดที่ 1 การส่งเสริมเกษตรปลอดภัย การเพิ่มประสิทธิภาพการผลิตและสร้างมูลค่าเพิ่ม

-ยุทธศาสตร์การพัฒนาขององค์กรปกครองส่วนท้องถิ่นในเขตจังหวัดเพชรบูรณ์ ที่ 1 การพัฒนาด้านโครงสร้างพื้นฐาน

1. ยุทธศาสตร์พัฒนาด้านโครงสร้างพื้นฐาน

1.1 แนวทางการพัฒนา สนับสนุนก่อสร้าง ปรับปรุงถนน และสะพาน

ที่	โครงการ	วัตถุประสงค์	เป้าหมาย (ผลผลิตของโครงการ)	งบประมาณและที่มา			ตัวชี้วัด (KPI)	ผลลัพธ์ที่คาดว่าจะได้รับ	หน่วยงานที่รับผิดชอบ	
				2558 (บาท)	2559 (บาท)	2560 (บาท)				
อำเภอบึงสามพัน										
1	ก่อสร้างถนน คสล. หมู่ที่ 8-9 สายชัยสาริกา-ชัยตะเคียน ต.ชัยสมอทอด อ.บึงสามพัน จ.เพชรบูรณ์	เพื่อให้มีเส้นทางสำหรับประชาชนทั่วไปใช้ในการสัญจรไป-มาสะดวก รวดเร็ว และปลอดภัย	กว้าง 6 เมตร ยาว 540 เมตร	-	1	2,000,000	-	จำนวน 540 เมตร	ประชาชนทั่วไป มีเส้นทางคมนาคมในการสัญจรไป-มาสะดวก รวดเร็ว และปลอดภัย	กองแผนฯ
2	ซ่อมแซมคอกสะพานที่ชำรุด หมู่ที่ 17-2 ตำบลกันจ อ.บึงสามพัน จ.เพชรบูรณ์	เพื่อปรับปรุงเส้นทางคมนาคมให้มีสภาพดียิ่งขึ้น ประชาชนสัญจรไป-มาสะดวก รวดเร็ว ปลอดภัย	กว้าง 7 เมตร ยาว 24 เมตร	-	1	2,000,000	-	จำนวน 1 แห่ง	ประชาชนทั่วไป มีเส้นทางคมนาคมในการสัญจรไป-มาสะดวก รวดเร็ว และปลอดภัย	กองแผนฯ
3	ซ่อมแซมถนนลาดยาง บ้านหนองขาม หมู่ที่ 11 ต.วังพิรุณ อ.บึงสามพัน จ.เพชรบูรณ์	เพื่อปรับปรุงเส้นทางคมนาคมให้มีสภาพดียิ่งขึ้น ประชาชนสัญจรไป-มาสะดวก รวดเร็ว ปลอดภัย	กว้าง 6 เมตร ยาว 815 เมตร	-	1	2,000,000	-	จำนวน 815 เมตร	ประชาชนทั่วไป มีเส้นทางคมนาคมในการสัญจรไป-มาสะดวก รวดเร็ว และปลอดภัย	กองแผนฯ

รายละเอียดโครงการพัฒนา
แผนพัฒนาสามปีองค์การบริหารส่วนจังหวัดเพชรบูรณ์ (พ.ศ. 2558 - 2560)

ยุทธศาสตร์จังหวัดที่ 1 การส่งเสริมเกษตรปลอดภัย การเพิ่มประสิทธิภาพการผลิตและสร้างมูลค่าเพิ่ม

-ยุทธศาสตร์การพัฒนาขององค์กรปกครองส่วนท้องถิ่นในเขตจังหวัดเพชรบูรณ์ ที่ 1 การพัฒนาด้านโครงสร้างพื้นฐาน

1. ยุทธศาสตร์พัฒนาด้านโครงสร้างพื้นฐาน

1.1 แนวทางการพัฒนา สนับสนุนก่อสร้าง ปรับปรุงถนน และสะพาน

ที่	โครงการ	วัตถุประสงค์	เป้าหมาย (ผลผลิตของโครงการ)	งบประมาณและที่มา			ตัวชี้วัด (KPI)	ผลลัพธ์ที่คาดว่าจะได้รับ	หน่วยงานที่รับผิดชอบ	
				2558 (บาท)	2559 (บาท)	2560 (บาท)				
4	ซ่อมแซมถนนลาดยางรอบบึงสามพัน ต.บึงสามพัน อ.บึงสามพัน จ.เพชรบูรณ์	เพื่อปรับปรุงเส้นทางคมนาคมให้มีสภาพดียิ่งขึ้น ประชาชนสัญจรไป-มา สะดวก รวดเร็ว ปลอดภัย	กว้าง 6 เมตร ยาว 815 เมตร	-	1	2,000,000	-	จำนวน 815 เมตร	ประชาชนทั่วไป มีเส้นทางคมนาคมในการสัญจรไป-มา สะดวก รวดเร็ว และปลอดภัย	กองแผนฯ
5	ซ่อมแซมถนนลาดยาง หมู่ที่ 9 ต.บึงสามพัน อ.บึงสามพัน จ.เพชรบูรณ์	เพื่อปรับปรุงเส้นทางคมนาคมให้มีสภาพดียิ่งขึ้น ประชาชนสัญจรไป-มา สะดวก รวดเร็ว ปลอดภัย	กว้าง 6 เมตร ยาว 815 เมตร	-	1	2,000,000	-	จำนวน 815 เมตร	ประชาชนทั่วไป มีเส้นทางคมนาคมในการสัญจรไป-มา สะดวก รวดเร็ว และปลอดภัย	กองแผนฯ
6	ก่อสร้างถนนคสล.สายสระแก้ว-ท่าดัวง ต.สระแก้ว อ.บึงสามพัน จ.เพชรบูรณ์	เพื่อให้มีเส้นทางสำหรับประชาชนทั่วไปใช้ในการสัญจรไป-มาสะดวก รวดเร็ว และปลอดภัย	กว้าง 6 เมตร ยาว 540 เมตร	-	1	2,000,000	-	จำนวน 540 เมตร	ประชาชนทั่วไป มีเส้นทางคมนาคมในการสัญจรไป-มา สะดวก รวดเร็ว และปลอดภัย	กองแผนฯ

รายละเอียดโครงการพัฒนา

ผ.01

แผนพัฒนาสามปีองค์การบริหารส่วนจังหวัดเพชรบูรณ์ (พ.ศ. 2558 - 2560)

ยุทธศาสตร์จังหวัดที่ 1 การส่งเสริมเกษตรปลอดภัย การเพิ่มประสิทธิภาพการผลิตและสร้างมูลค่าเพิ่ม

-ยุทธศาสตร์การพัฒนาขององค์กรปกครองส่วนท้องถิ่นในเขตจังหวัดเพชรบูรณ์ ที่ 1 การพัฒนาด้านโครงสร้างพื้นฐาน

1. ยุทธศาสตร์พัฒนาด้านโครงสร้างพื้นฐาน

1.1 แนวทางการพัฒนา สนับสนุนก่อสร้าง ปรับปรุงถนน และสะพาน

ที่	โครงการ	วัตถุประสงค์	เป้าหมาย (ผลผลิตของโครงการ)	งบประมาณและที่มา			ตัวชี้วัด (KPI)	ผลลัพธ์ที่คาดว่าจะได้รับ	หน่วยงานที่รับผิดชอบ	
				2558 (บาท)	2559 (บาท)	2560 (บาท)				
7	ซ่อมแซมถนนลาดยาง หมู่ที่ 3-7 ต.ซับสมอทอด อ.บึงสามพัน จ.เพชรบูรณ์	เพื่อปรับปรุงเส้นทางคมนาคมให้มีสภาพดียิ่งขึ้น ประชาชนสัญจรไป-มา สะดวก รวดเร็ว ปลอดภัย	กว้าง 6 เมตร ยาว 815 เมตร	-	1	2,000,000	-	จำนวน 815 เมตร	ประชาชนทั่วไป มีเส้นทางคมนาคมในการสัญจรไป-มา สะดวก รวดเร็ว และปลอดภัย	กองแผนฯ
8	ก่อสร้างถนนลาดยาง ต.ซับสมอทอด อ.บึงสามพัน จ.เพชรบูรณ์ ข้างโรงเรียนบึงสามพันวิทยาคม	เพื่อให้มีเส้นทางสำหรับประชาชนทั่วไปใช้ในการสัญจรไป-มาสะดวก รวดเร็ว และปลอดภัย	กว้าง 6 เมตร ยาว 500 เมตร	-	1	2,000,000	-	จำนวน 500 เมตร	ประชาชนทั่วไป มีเส้นทางคมนาคมในการสัญจรไป-มา สะดวก รวดเร็ว และปลอดภัย	กองแผนฯ
9	ซ่อมแซมถนนลาดยาง สายเทศบาล ซอย 1/1 ต.ซับสมอทอด อ.บึงสามพัน จ.เพชรบูรณ์	เพื่อปรับปรุงเส้นทางคมนาคมให้มีสภาพดียิ่งขึ้น ประชาชนสัญจรไป-มา สะดวก รวดเร็ว ปลอดภัย	กว้าง 6 เมตร ยาว 815 เมตร	-	1	2,000,000	-	จำนวน 815 เมตร	ประชาชนทั่วไป มีเส้นทางคมนาคมในการสัญจรไป-มา สะดวก รวดเร็ว และปลอดภัย	กองแผนฯ

รายละเอียดโครงการพัฒนา
แผนพัฒนาสามปีองค์การบริหารส่วนจังหวัดเพชรบูรณ์ (พ.ศ. 2558 - 2560)

ยุทธศาสตร์จังหวัดที่ 1 การส่งเสริมเกษตรปลอดภัย การเพิ่มประสิทธิภาพการผลิตและสร้างมูลค่าเพิ่ม

-ยุทธศาสตร์การพัฒนาขององค์กรปกครองส่วนท้องถิ่นในเขตจังหวัดเพชรบูรณ์ ที่ 1 การพัฒนาด้านโครงสร้างพื้นฐาน

1. ยุทธศาสตร์พัฒนาด้านโครงสร้างพื้นฐาน

1.1 แนวทางการพัฒนา สนับสนุนก่อสร้าง ปรับปรุงถนน และสะพาน

ที่	โครงการ	วัตถุประสงค์	เป้าหมาย (ผลผลิตของโครงการ)	งบประมาณและที่มา			ตัวชี้วัด (KPI)	ผลลัพธ์ที่คาดว่าจะได้รับ	หน่วยงานที่รับผิดชอบ	
				2558 (บาท)	2559 (บาท)	2560 (บาท)				
10	ซ่อมแซมถนนลาดยางสายเทศบาล ซอย 24 ต.ชัยสมอทอด อ.บึงสามพัน จ.เพชรบูรณ์	เพื่อปรับปรุงเส้นทางคมนาคมให้มีสภาพดีขึ้น ประชาชนสัญจรไป-มา สะดวก รวดเร็ว ปลอดภัย	กว้าง 6 เมตร ยาว 815 เมตร	-	1	2,000,000	-	จำนวน 815 เมตร	ประชาชนทั่วไป มีเส้นทางคมนาคมในการสัญจรไป-มา สะดวก รวดเร็ว และปลอดภัย	กองแผนฯ
11	ก่อสร้างถนนลาดยางสายชัยบอน-เขาพลวง ต.สระแก้ว อ.บึงสามพัน จ.เพชรบูรณ์	เพื่อให้มีเส้นทางสำหรับประชาชนทั่วไปใช้ในการสัญจรไป-มาสะดวก รวดเร็ว และปลอดภัย	กว้าง 6 เมตร ยาว 500 เมตร	-	1	2,000,000	-	จำนวน 500 เมตร	ประชาชนทั่วไป มีเส้นทางคมนาคมในการสัญจรไป-มา สะดวก รวดเร็ว และปลอดภัย	กองแผนฯ
12	ซ่อมแซมถนนลาดยางสายเทศบาลชัยสมอทอด-วังพิบูล ต.ชัยสมอทอด อ.บึงสามพัน จ.เพชรบูรณ์	เพื่อปรับปรุงเส้นทางคมนาคมให้มีสภาพดีขึ้น ประชาชนสัญจรไป-มา สะดวก รวดเร็ว ปลอดภัย	กว้าง 6 เมตร ยาว 815 เมตร	-	1	2,000,000	-	จำนวน 815 เมตร	ประชาชนทั่วไป มีเส้นทางคมนาคมในการสัญจรไป-มา สะดวก รวดเร็ว และปลอดภัย	กองแผนฯ

รายละเอียดโครงการพัฒนา

ผ.01

แผนพัฒนาสามปีองค์การบริหารส่วนจังหวัดเพชรบูรณ์ (พ.ศ. 2558 - 2560)

ยุทธศาสตร์จังหวัดที่ 1 การส่งเสริมเกษตรปลอดภัย การเพิ่มประสิทธิภาพการผลิตและสร้างมูลค่าเพิ่ม

-ยุทธศาสตร์การพัฒนาขององค์กรปกครองส่วนท้องถิ่นในเขตจังหวัดเพชรบูรณ์ ที่ 1 การพัฒนาด้านโครงสร้างพื้นฐาน

1. ยุทธศาสตร์การพัฒนาด้านโครงสร้างพื้นฐาน

1.1 แนวทางการพัฒนา สนับสนุนก่อสร้าง ปรับปรุงถนน และสะพาน

ที่	โครงการ	วัตถุประสงค์	เป้าหมาย (ผลผลิตของโครงการ)	งบประมาณและที่มา			ตัวชี้วัด (KPI)	ผลลัพธ์ที่คาดว่าจะได้รับ	หน่วยงานที่รับผิดชอบ	
				2558 (บาท)	2559 (บาท)	2560 (บาท)				
13	ก่อสร้างถนนลาดยาง หมู่ที่ 18 ต.กันจ อ.บึงสามพัน จ.เพชรบูรณ์	เพื่อให้มีเส้นทางสำหรับประชาชนทั่วไปใช้ในการสัญจรไป-มาสะดวก รวดเร็ว และปลอดภัย	กว้าง 6 เมตร ยาว 500 เมตร	-	1	-	2,000,000	จำนวน 500 เมตร	ประชาชนทั่วไป มีเส้นทางคมนาคมในการสัญจรไป-มาสะดวก รวดเร็ว และปลอดภัย	กองแผนฯ
14	ก่อสร้างถนนลาดยาง หมู่ที่ 3-19 ต.กันจ อ.บึงสามพัน จ.เพชรบูรณ์	เพื่อให้มีเส้นทางสำหรับประชาชนทั่วไปใช้ในการสัญจรไป-มาสะดวก รวดเร็ว และปลอดภัย	กว้าง 6 เมตร ยาว 500 เมตร	-	1	-	2,000,000	จำนวน 500 เมตร	ประชาชนทั่วไป มีเส้นทางคมนาคมในการสัญจรไป-มาสะดวก รวดเร็ว และปลอดภัย	กองแผนฯ
15	ก่อสร้างถนนลาดยาง หมู่ที่ 10 ต.กันจ-หมู่ที่ 1 บ้านวังไธย ต.สระแก้ว อ.บึงสามพัน จ.เพชรบูรณ์	เพื่อให้มีเส้นทางสำหรับประชาชนทั่วไปใช้ในการสัญจรไป-มาสะดวก รวดเร็ว และปลอดภัย	กว้าง 6 เมตร ยาว 500 เมตร	-	1	-	2,000,000	จำนวน 500 เมตร	ประชาชนทั่วไป มีเส้นทางคมนาคมในการสัญจรไป-มาสะดวก รวดเร็ว และปลอดภัย	กองแผนฯ

รายละเอียดโครงการพัฒนา
แผนพัฒนาสามปีองค์การบริหารส่วนจังหวัดเพชรบูรณ์ (พ.ศ. 2558 - 2560)

ยุทธศาสตร์จังหวัดที่ 1 การส่งเสริมเกษตรปลอดภัย การเพิ่มประสิทธิภาพการผลิตและสร้างมูลค่าเพิ่ม

-ยุทธศาสตร์การพัฒนาขององค์กรปกครองส่วนท้องถิ่นในเขตจังหวัดเพชรบูรณ์ ที่ 1 การพัฒนาด้านโครงสร้างพื้นฐาน

1. ยุทธศาสตร์การพัฒนาด้านโครงสร้างพื้นฐาน

1.1 แนวทางการพัฒนา สนับสนุนก่อสร้าง ปรับปรุงถนน และสะพาน

ที่	โครงการ	วัตถุประสงค์	เป้าหมาย (ผลผลิตของโครงการ)	งบประมาณและที่มา			ตัวชี้วัด (KPI)	ผลลัพธ์ที่คาดว่าจะได้รับ	หน่วยงานที่รับผิดชอบ	
				2558 (บาท)	2559 (บาท)	2560 (บาท)				
16	ก่อสร้างถนนลาดยาง หมู่ที่ 10-8 ต.กันจู่ อ.บึงสามพัน-ต.เพชรละคร อ.หนองไผ่ จ.เพชรบูรณ์	เพื่อให้มีเส้นทางสำหรับประชาชนทั่วไปใช้ในการสัญจรไป-มาสะดวก รวดเร็ว และปลอดภัย	กว้าง 6 เมตร ยาว 500 เมตร	-	1	-	2,000,000	จำนวน 500 เมตร	ประชาชนทั่วไป มีเส้นทางคมนาคมในการสัญจรไป-มาสะดวก รวดเร็ว และปลอดภัย	กองแผนฯ
17	ก่อสร้างถนนคสล.หมู่ที่ 1 ต.พญาวัง-หมู่ที่ 10 ต.ศรีมงคล อ.บึงสามพัน จ.เพชรบูรณ์	เพื่อให้มีเส้นทางสำหรับประชาชนทั่วไปใช้ในการสัญจรไป-มาสะดวก รวดเร็ว และปลอดภัย	กว้าง 6 เมตร ยาว 540 เมตร	-	1	-	2,000,000	จำนวน 540 เมตร	ประชาชนทั่วไป มีเส้นทางคมนาคมในการสัญจรไป-มาสะดวก รวดเร็ว และปลอดภัย	กองแผนฯ
18	ก่อสร้างถนนคสล.หมู่ที่ 15 ต.พญาวัง-หมู่ที่ 7 ต.ศรีมงคล อ.บึงสามพัน จ.เพชรบูรณ์	เพื่อให้มีเส้นทางสำหรับประชาชนทั่วไปใช้ในการสัญจรไป-มาสะดวก รวดเร็ว และปลอดภัย	กว้าง 6 เมตร ยาว 540 เมตร	-	1	-	2,000,000	จำนวน 540 เมตร	ประชาชนทั่วไป มีเส้นทางคมนาคมในการสัญจรไป-มาสะดวก รวดเร็ว และปลอดภัย	กองแผนฯ

รายละเอียดโครงการพัฒนา
แผนพัฒนาสามปีองค์การบริหารส่วนจังหวัดเพชรบูรณ์ (พ.ศ. 2558 - 2560)

ยุทธศาสตร์จังหวัดที่ 1 การส่งเสริมเกษตรปลอดภัย การเพิ่มประสิทธิภาพการผลิตและสร้างมูลค่าเพิ่ม

-ยุทธศาสตร์การพัฒนาขององค์กรปกครองส่วนท้องถิ่นในเขตจังหวัดเพชรบูรณ์ ที่ 1 การพัฒนาด้านโครงสร้างพื้นฐาน

1. ยุทธศาสตร์การพัฒนาด้านโครงสร้างพื้นฐาน

1.1 แนวทางการพัฒนา สนับสนุนก่อสร้าง ปรับปรุงถนน และสะพาน

ที่	โครงการ	วัตถุประสงค์	เป้าหมาย (ผลผลิตของโครงการ)	งบประมาณและที่มา			ตัวชี้วัด (KPI)	ผลลัพธ์ที่คาดว่าจะได้รับ	หน่วยงานที่รับผิดชอบ	
				2558 (บาท)	2559 (บาท)	2560 (บาท)				
19	ก่อสร้างถนนคสล. หมู่ที่ 9 บ้านซับสำราญเหนือ ต.พญาวัง อ.บึงสามพัน จ.เพชรบูรณ์	เพื่อให้มีเส้นทางสำหรับประชาชนทั่วไปใช้ในการสัญจรไป-มาสะดวก รวดเร็ว และปลอดภัย	กว้าง 6 เมตร ยาว 540 เมตร	-	1	-	2,000,000	จำนวน 540 เมตร	ประชาชนทั่วไป มีเส้นทางคมนาคมในการสัญจรไป-มาสะดวก รวดเร็ว และปลอดภัย	กองแผนฯ
20	ก่อสร้างถนนลาดยางแอลฟัสติกคอนกรีต หมู่ที่ 1 ต.พญาวัง อ.บึงสามพัน จ.เพชรบูรณ์	เพื่อให้มีเส้นทางสำหรับประชาชนทั่วไปใช้ในการสัญจรไป-มาสะดวก รวดเร็ว และปลอดภัย	กว้าง 6 เมตร ยาว 500 เมตร	-	1	-	2,000,000	จำนวน 500 เมตร	ประชาชนทั่วไป มีเส้นทางคมนาคมในการสัญจรไป-มาสะดวก รวดเร็ว และปลอดภัย	กองแผนฯ
21	ก่อสร้างถนนลาดยางแอลฟัสติกคอนกรีต หมู่ที่ 2 ต.พญาวัง อ.บึงสามพัน จ.เพชรบูรณ์	เพื่อให้มีเส้นทางสำหรับประชาชนทั่วไปใช้ในการสัญจรไป-มาสะดวก รวดเร็ว และปลอดภัย	กว้าง 6 เมตร ยาว 500 เมตร	-	1	-	2,000,000	จำนวน 500 เมตร	ประชาชนทั่วไป มีเส้นทางคมนาคมในการสัญจรไป-มาสะดวก รวดเร็ว และปลอดภัย	กองแผนฯ

รายละเอียดโครงการพัฒนา
แผนพัฒนาสามปีองค์การบริหารส่วนจังหวัดเพชรบูรณ์ (พ.ศ. 2558 - 2560)

ยุทธศาสตร์จังหวัดที่ 1 การส่งเสริมเกษตรปลอดภัย การเพิ่มประสิทธิภาพการผลิตและสร้างมูลค่าเพิ่ม

-ยุทธศาสตร์การพัฒนาขององค์กรปกครองส่วนท้องถิ่นในเขตจังหวัดเพชรบูรณ์ ที่ 1 การพัฒนาด้านโครงสร้างพื้นฐาน

1. ยุทธศาสตร์การพัฒนาด้านโครงสร้างพื้นฐาน

1.1 แนวทางการพัฒนา สนับสนุนก่อสร้าง ปรับปรุงถนน และสะพาน

ที่	โครงการ	วัตถุประสงค์	เป้าหมาย (ผลผลิตของโครงการ)	งบประมาณและที่มา			ตัวชี้วัด (KPI)	ผลลัพธ์ที่คาดว่าจะได้รับ	หน่วยงานที่รับผิดชอบ	
				2558 (บาท)	2559 (บาท)	2560 (บาท)				
22	ก่อสร้างถนนคสล. หมู่ที่ 5 บ้านวังปลาใน ต.พญาวัง อ.บึงสามพัน จ.เพชรบูรณ์	เพื่อให้มีเส้นทางสำหรับประชาชนทั่วไปใช้ในการสัญจรไป-มาสะดวก รวดเร็ว และปลอดภัย	กว้าง 6 เมตร ยาว 540 เมตร	-	1	-	2,000,000	จำนวน 540 เมตร	ประชาชนทั่วไป มีเส้นทางคมนาคมในการสัญจรไป-มาสะดวก รวดเร็ว และปลอดภัย	กองแผนฯ
23	ก่อสร้างถนนคสล. หมู่ที่ 4 บ้านซับแสงเงิน ต.ศรีมิ่งคล อ.บึงสามพัน จ.เพชรบูรณ์	เพื่อให้มีเส้นทางสำหรับประชาชนทั่วไปใช้ในการสัญจรไป-มาสะดวก รวดเร็ว และปลอดภัย	กว้าง 6 เมตร ยาว 540 เมตร	-	1	-	2,000,000	จำนวน 540 เมตร	ประชาชนทั่วไป มีเส้นทางคมนาคมในการสัญจรไป-มาสะดวก รวดเร็ว และปลอดภัย	กองแผนฯ
24	ก่อสร้างถนนคสล. หมู่ที่ 7-8 ต.ศรีมิ่งคล อ.บึงสามพัน จ.เพชรบูรณ์	เพื่อให้มีเส้นทางสำหรับประชาชนทั่วไปใช้ในการสัญจรไป-มาสะดวก รวดเร็ว และปลอดภัย	กว้าง 6 เมตร ยาว 540 เมตร	-	1	-	2,000,000	จำนวน 540 เมตร	ประชาชนทั่วไป มีเส้นทางคมนาคมในการสัญจรไป-มาสะดวก รวดเร็ว และปลอดภัย	กองแผนฯ

รายละเอียดโครงการพัฒนา

ผ.01

แผนพัฒนาสามปีองค์การบริหารส่วนจังหวัดเพชรบูรณ์ (พ.ศ. 2558 - 2560)

ยุทธศาสตร์จังหวัดที่ 1 การส่งเสริมเกษตรปลอดภัย การเพิ่มประสิทธิภาพการผลิตและสร้างมูลค่าเพิ่ม

-ยุทธศาสตร์การพัฒนาขององค์กรปกครองส่วนท้องถิ่นในเขตจังหวัดเพชรบูรณ์ ที่ 1 การพัฒนาด้านโครงสร้างพื้นฐาน

1. ยุทธศาสตร์พัฒนาด้านโครงสร้างพื้นฐาน

1.1 แนวทางการพัฒนา สนับสนุนก่อสร้าง ปรับปรุงถนน และสะพาน

ที่	โครงการ	วัตถุประสงค์	เป้าหมาย (ผลผลิตของโครงการ)	งบประมาณและที่มา			ตัวชี้วัด (KPI)	ผลลัพธ์ที่คาดว่าจะได้รับ	หน่วยงานที่รับผิดชอบ	
				2558 (บาท)	2559 (บาท)	2560 (บาท)				
25	ก่อสร้างถนนลาดยาง หมู่ที่ 11-13 ต.กันจู่ อ.บึงสามพัน จ.เพชรบูรณ์	เพื่อให้มีเส้นทางสำหรับประชาชนทั่วไปใช้ในการสัญจรไป-มาสะดวก รวดเร็ว และปลอดภัย	กว้าง 6 เมตร ยาว 500 เมตร	-	1	-	2,000,000	จำนวน 500 เมตร	ประชาชนทั่วไป มีเส้นทางคมนาคมในการสัญจรไป-มาสะดวก รวดเร็ว และปลอดภัย	กองแผนฯ
รวม				-		24,000,000	26,000,000			
อำเภอวิเชียรบุรี										
1	ก่อสร้างถนน คสล. สายเบ็ญจรงค์ บ้านวังทองสามัคคี หมู่ที่ 9 ต.วังใหญ่ อ.วิเชียรบุรี จ.เพชรบูรณ์	เพื่อให้มีเส้นทางสำหรับประชาชนทั่วไปใช้ในการสัญจรไป-มา สะดวก รวดเร็ว และปลอดภัย	กว้าง 6 เมตร ยาว 417 เมตร	1,656,000	1	1,656,000	-	ปีละ 417 เมตร	ประชาชนทั่วไป มีเส้นทางคมนาคมในการสัญจรไป-มาสะดวก รวดเร็ว และปลอดภัย	กองแผนฯ

รายละเอียดโครงการพัฒนา
แผนพัฒนาสามปีองค์การบริหารส่วนจังหวัดเพชรบูรณ์ (พ.ศ. 2558 - 2560)

ยุทธศาสตร์จังหวัดที่ 1 การส่งเสริมเกษตรปลอดภัย การเพิ่มประสิทธิภาพการผลิตและสร้างมูลค่าเพิ่ม

-ยุทธศาสตร์การพัฒนาขององค์กรปกครองส่วนท้องถิ่นในเขตจังหวัดเพชรบูรณ์ ที่ 1 การพัฒนาด้านโครงสร้างพื้นฐาน

1. ยุทธศาสตร์การพัฒนาด้านโครงสร้างพื้นฐาน

1.1 แนวทางการพัฒนา สนับสนุนก่อสร้าง ปรับปรุงถนน และสะพาน

ที่	โครงการ	วัตถุประสงค์	เป้าหมาย (ผลผลิตของโครงการ)	งบประมาณและที่มา			ตัวชี้วัด (KPI)	ผลลัพธ์ที่คาดว่าจะได้รับ	หน่วยงานที่รับผิดชอบ	
				2558 (บาท)	2559 (บาท)	2560 (บาท)				
2	ก่อสร้างถนนคสล.สายบ้านโคกสุพรรณ หมู่ที่ 5 ต.สามแยก เชื่อมบ้านโคกปรือ หมู่ที่ 3 ต.บึงกระจับ อ.วิเชียรบุรี จ.เพชรบูรณ์	เพื่อให้มีเส้นทางสำหรับประชาชนทั่วไปใช้ในการสัญจรไป-มา สะดวก รวดเร็ว และปลอดภัย	กว้าง 6 เมตร ยาว 510 เมตร	1,650,000	1	-	-	จำนวน 510 เมตร	ประชาชนทั่วไป มีเส้นทางคมนาคมในการสัญจรไป-มา สะดวก รวดเร็ว และปลอดภัย	กองแผนฯ
3	ก่อสร้างถนนคสล.สายวัดหนองสมบุรณ์ บ้านหนองสมบุรณ์ หมู่ที่ 6 ต.พุขาม อ.วิเชียรบุรี จ.เพชรบูรณ์	เพื่อให้มีเส้นทางสำหรับประชาชนทั่วไปใช้ในการสัญจรไป-มาสะดวก รวดเร็ว และปลอดภัย	กว้าง 6 เมตร ยาว 140 เมตร	500,000	1	-	-	จำนวน 140 เมตร	ประชาชนทั่วไป มีเส้นทางคมนาคมในการสัญจรไป-มา สะดวก รวดเร็ว และปลอดภัย	กองแผนฯ
4	ก่อสร้างถนนคสล.บ้านหนองหวาย หมู่ที่ 8 ต.พุขาม อ.วิเชียรบุรี จ.เพชรบูรณ์	เพื่อให้มีเส้นทางสำหรับประชาชนทั่วไปใช้ในการสัญจรไป-มาสะดวก รวดเร็ว และปลอดภัย	กว้าง 6 เมตร ยาว 156 เมตร	500,000	1	-	-	จำนวน 156 เมตร	ประชาชนทั่วไป มีเส้นทางคมนาคมในการสัญจรไป-มา สะดวก รวดเร็ว และปลอดภัย	กองแผนฯ

รายละเอียดโครงการพัฒนา
แผนพัฒนาสามปีองค์การบริหารส่วนจังหวัดเพชรบูรณ์ (พ.ศ. 2558 - 2560)

ยุทธศาสตร์จังหวัดที่ 1 การส่งเสริมเกษตรปลอดภัย การเพิ่มประสิทธิภาพการผลิตและสร้างมูลค่าเพิ่ม

-ยุทธศาสตร์การพัฒนาขององค์กรปกครองส่วนท้องถิ่นในเขตจังหวัดเพชรบูรณ์ ที่ 1 การพัฒนาด้านโครงสร้างพื้นฐาน

1. ยุทธศาสตร์การพัฒนาด้านโครงสร้างพื้นฐาน

1.1 แนวทางการพัฒนา สนับสนุนก่อสร้าง ปรับปรุงถนน และสะพาน

ที่	โครงการ	วัตถุประสงค์	เป้าหมาย (ผลผลิตของโครงการ)	งบประมาณและที่มา			ตัวชี้วัด (KPI)	ผลลัพธ์ที่คาดว่าจะได้รับ	หน่วยงานที่รับผิดชอบ	
				2558 (บาท)	2559 (บาท)	2560 (บาท)				
5	ก่อสร้างถนนคสล.สายพุเตย-บ้านชันน้อย บ้านวังใหญ่ หมู่ที่ 1 ต.วังใหญ่ อ.วิเชียรบุรี จ.เพชรบูรณ์	เพื่อให้มีเส้นทางสำหรับประชาชนทั่วไปใช้ในการสัญจรไป-มาสะดวก รวดเร็ว และปลอดภัย	กว้าง 8 เมตร ยาว 600 เมตร	3,000,000	1	-	-	จำนวน 600 เมตร	ประชาชนทั่วไป มีเส้นทางคมนาคมในการสัญจรไป-มาสะดวก รวดเร็ว และปลอดภัย	กองแผนฯ
6	ก่อสร้างสะพานคสล.ข้ามลำน้ำบึงกระจับ บ้านโคกปรือ หมู่ที่ 3 ต.บึงกระจับ อ.วิเชียรบุรี จ.เพชรบูรณ์	เพื่อให้มีเส้นทางสำหรับประชาชนทั่วไปใช้ในการสัญจรไป-มาสะดวก รวดเร็ว และปลอดภัย	กว้าง 7 เมตร ยาว 60 เมตร พร้อมส่วนประกอบอื่น ๆ	9,500,000	1	-	-	จำนวน 1 แห่ง	ประชาชนทั่วไป มีเส้นทางคมนาคมในการสัญจรไป-มาสะดวก รวดเร็ว และปลอดภัย	กองแผนฯ
7	ก่อสร้างถนนคสล.สายวังวัด-หนองแดง หมู่ที่ 15 บ้านหนองแดง ต.ยางสาว อ.วิเชียรบุรี จ.เพชรบูรณ์	เพื่อปรับปรุงเส้นทางคมนาคมให้มีสภาพดียิ่งขึ้น ประชาชนสัญจรไป-มาสะดวก รวดเร็ว ปลอดภัย	กว้าง 6 เมตร ยาว 540 เมตร	-	1	2,000,000	-	จำนวน 540 เมตร	ประชาชนทั่วไป มีเส้นทางคมนาคมในการสัญจรไป-มาสะดวก รวดเร็ว และปลอดภัย	กองแผนฯ

รายละเอียดโครงการพัฒนา
แผนพัฒนาสามปีองค์การบริหารส่วนจังหวัดเพชรบูรณ์ (พ.ศ. 2558 - 2560)

ยุทธศาสตร์จังหวัดที่ 1 การส่งเสริมเกษตรปลอดภัย การเพิ่มประสิทธิภาพการผลิตและสร้างมูลค่าเพิ่ม

-ยุทธศาสตร์การพัฒนาขององค์กรปกครองส่วนท้องถิ่นในเขตจังหวัดเพชรบูรณ์ ที่ 1 การพัฒนาด้านโครงสร้างพื้นฐาน

1. ยุทธศาสตร์การพัฒนาด้านโครงสร้างพื้นฐาน

1.1 แนวทางการพัฒนา สนับสนุนก่อสร้าง ปรับปรุงถนน และสะพาน

ที่	โครงการ	วัตถุประสงค์	เป้าหมาย (ผลผลิตของโครงการ)	งบประมาณและที่มา			ตัวชี้วัด (KPI)	ผลลัพธ์ที่คาดว่าจะได้รับ	หน่วยงานที่รับผิดชอบ	
				2558 (บาท)	2559 (บาท)	2560 (บาท)				
8	ก่อสร้างถนน คสล. หมู่ที่ 3 บ้านหนองโป่ง ต.วังใหญ่ อ.วิเชียรบุรี จ.เพชรบูรณ์	เพื่อให้มีเส้นทางสำหรับประชาชนทั่วไปใช้ในการสัญจรไป-มาสะดวก รวดเร็ว และปลอดภัย	กว้าง 6 เมตร ยาว 540 เมตร	-	1	2,000,000	-	จำนวน 540 เมตร	ประชาชนทั่วไป มีเส้นทางคมนาคมในการสัญจรไป-มาสะดวก รวดเร็ว และปลอดภัย	กองแผนฯ
9	ก่อสร้างถนนคสล.สายพุกาม-ลำกระหิง หมู่ที่ 5 บ้านพุกาม ต.พุกาม-ต.ภูน้ำหยด อ.วิเชียรบุรี จ.เพชรบูรณ์	เพื่อให้มีเส้นทางสำหรับประชาชนทั่วไปใช้ในการสัญจรไป-มาสะดวก รวดเร็ว และปลอดภัย	กว้าง 6 เมตร ยาว 540 เมตร	-	1	2,000,000	-	จำนวน 540 เมตร	ประชาชนทั่วไป มีเส้นทางคมนาคมในการสัญจรไป-มาสะดวก รวดเร็ว และปลอดภัย	กองแผนฯ
10	ก่อสร้างถนนคสล.สายพุกาม-ท่าศาลา หมู่ที่ 1-2 ต.พุกาม อ.วิเชียรบุรี จ.เพชรบูรณ์	เพื่อให้มีเส้นทางสำหรับประชาชนทั่วไปใช้ในการสัญจรไป-มาสะดวก รวดเร็ว และปลอดภัย	กว้าง 6 เมตร ยาว 540 เมตร	-	1	2,000,000	-	จำนวน 540 เมตร	ประชาชนทั่วไป มีเส้นทางคมนาคมในการสัญจรไป-มาสะดวก รวดเร็ว และปลอดภัย	กองแผนฯ

รายละเอียดโครงการพัฒนา

ผ.01

แผนพัฒนาสามปีองค์การบริหารส่วนจังหวัดเพชรบูรณ์ (พ.ศ. 2558 - 2560)

ยุทธศาสตร์จังหวัดที่ 1 การส่งเสริมเกษตรปลอดภัย การเพิ่มประสิทธิภาพการผลิตและสร้างมูลค่าเพิ่ม

-ยุทธศาสตร์การพัฒนาขององค์กรปกครองส่วนท้องถิ่นในเขตจังหวัดเพชรบูรณ์ ที่ 1 การพัฒนาด้านโครงสร้างพื้นฐาน

1. ยุทธศาสตร์พัฒนาด้านโครงสร้างพื้นฐาน

1.1 แนวทางการพัฒนา สนับสนุนก่อสร้าง ปรับปรุงถนน และสะพาน

ที่	โครงการ	วัตถุประสงค์	เป้าหมาย (ผลผลิตของโครงการ)	งบประมาณและที่มา			ตัวชี้วัด (KPI)	ผลลัพธ์ที่คาดว่าจะได้รับ	หน่วยงานที่รับผิดชอบ	
				2558 (บาท)	2559 (บาท)	2560 (บาท)				
11	ก่อสร้างยกระดับและขยายถนน ผิวจราจรแอสฟัลต์ติกคอนกรีต ซอยเทศบาล 13 ต.พุเตย อ.วิเชียรบุรี จ.เพชรบูรณ์	เพื่อปรับปรุงเส้นทาง คมนาคมให้มีสภาพดียิ่งขึ้น ประชาชนสัญจรไป-มา สะดวก รวดเร็ว ปลอดภัย	กว้าง 6 เมตร ยาว 600 เมตร	-	1	2,000,000	-	จำนวน 600 เมตร	ประชาชนทั่วไป มีเส้นทางคมนาคม ในการสัญจรไป-มา สะดวก รวดเร็ว และปลอดภัย	กองแผนฯ
12	ซ่อมแซมถนนลาดยาง สายพุกาม- พรหมประชาสรรค์ หมู่ที่ 14 ต.ภูน้ำหยด อ.วิเชียรบุรี จ.เพชรบูรณ์	เพื่อปรับปรุงเส้นทาง คมนาคมให้มีสภาพดียิ่งขึ้น ประชาชนสัญจรไป-มา สะดวก รวดเร็ว ปลอดภัย	กว้าง 6 เมตร ยาว 815 เมตร	-	1	2,000,000	-	จำนวน 815 เมตร	ประชาชนทั่วไป มีเส้นทางคมนาคม ในการสัญจรไป-มา สะดวก รวดเร็ว และปลอดภัย	กองแผนฯ
13	ก่อสร้างถนนคสล. บ้านพุสะแก หมู่ที่ 7 ต.ชัยสมบูรณ์ อ.วิเชียรบุรี จ.เพชรบูรณ์	เพื่อให้มีเส้นทางสำหรับ ประชาชนทั่วไปใช้ในการ สัญจรไป-มาสะดวก รวดเร็ว และปลอดภัย	กว้าง 6 เมตร ยาว 540 เมตร	-	1	2,000,000	-	จำนวน 540 เมตร	ประชาชนทั่วไป มีเส้นทางคมนาคม ในการสัญจรไป-มา สะดวก รวดเร็ว และปลอดภัย	กองแผนฯ

รายละเอียดโครงการพัฒนา

ผ.01

แผนพัฒนาสามปีองค์การบริหารส่วนจังหวัดเพชรบูรณ์ (พ.ศ. 2558 - 2560)

ยุทธศาสตร์จังหวัดที่ 1 การส่งเสริมเกษตรปลอดภัย การเพิ่มประสิทธิภาพการผลิตและสร้างมูลค่าเพิ่ม

-ยุทธศาสตร์การพัฒนาขององค์กรปกครองส่วนท้องถิ่นในเขตจังหวัดเพชรบูรณ์ ที่ 1 การพัฒนาด้านโครงสร้างพื้นฐาน

1. ยุทธศาสตร์พัฒนาด้านโครงสร้างพื้นฐาน

1.1 แนวทางการพัฒนา สนับสนุนก่อสร้าง ปรับปรุงถนน และสะพาน

ที่	โครงการ	วัตถุประสงค์	เป้าหมาย (ผลผลิตของโครงการ)	งบประมาณและที่มา			ตัวชี้วัด (KPI)	ผลลัพธ์ที่คาดว่าจะได้รับ	หน่วยงานที่รับผิดชอบ	
				2558 (บาท)	2559 (บาท)	2560 (บาท)				
14	ก่อสร้างยกระดับและขยายถนน ผิวจราจรแอสฟัลต์ติกคอนกรีต ซอยเทศบาล 19 ต.พยุหะ อ.วิเชียรบุรี จ.เพชรบูรณ์	เพื่อปรับปรุงเส้นทาง คมนาคมให้มีสภาพดีขึ้น ประชาชนสัญจรไป-มา สะดวก รวดเร็ว ปลอดภัย	กว้าง 6 เมตร ยาว 600 เมตร	-	1	2,000,000	-	จำนวน 600 เมตร	ประชาชนทั่วไป มีเส้นทางคมนาคม ในการสัญจรไป-มา สะดวก รวดเร็ว และปลอดภัย	กองแผนฯ
15	ก่อสร้างถนนผิวจราจรแอสฟัลต์ติก คอนกรีต ซอยเทศบาล 8, ซอยพยุหะพัฒนา 2 ต.พยุหะ อ.วิเชียรบุรี จ.เพชรบูรณ์	เพื่อให้มีเส้นทางสำหรับ ประชาชนทั่วไปใช้ในการ สัญจรไป-มาสะดวก รวดเร็ว และปลอดภัย	กว้าง 6 เมตร ยาว 815 เมตร	-	1	2,000,000	-	จำนวน 815 เมตร	ประชาชนทั่วไป มีเส้นทางคมนาคม ในการสัญจรไป-มา สะดวก รวดเร็ว และปลอดภัย	กองแผนฯ
16	ก่อสร้างถนนคสล.ซอยพยุหะ พัฒนา 1 ซอยเทศบาล 11, ซอยเทศบาล 3 ต.พยุหะ อ.วิเชียรบุรี จ.เพชรบูรณ์	เพื่อให้มีเส้นทางสำหรับ ประชาชนทั่วไปใช้ในการ สัญจรไป-มาสะดวก รวดเร็ว และปลอดภัย	กว้าง 6 เมตร ยาว 540 เมตร	-	1	2,000,000	-	จำนวน 540 เมตร	ประชาชนทั่วไป มีเส้นทางคมนาคม ในการสัญจรไป-มา สะดวก รวดเร็ว และปลอดภัย	กองแผนฯ

รายละเอียดโครงการพัฒนา

ผ.01

แผนพัฒนาสามปีองค์การบริหารส่วนจังหวัดเพชรบูรณ์ (พ.ศ. 2558 - 2560)

ยุทธศาสตร์จังหวัดที่ 1 การส่งเสริมเกษตรปลอดภัย การเพิ่มประสิทธิภาพการผลิตและสร้างมูลค่าเพิ่ม

-ยุทธศาสตร์การพัฒนาขององค์กรปกครองส่วนท้องถิ่นในเขตจังหวัดเพชรบูรณ์ ที่ 1 การพัฒนาด้านโครงสร้างพื้นฐาน

1. ยุทธศาสตร์พัฒนาด้านโครงสร้างพื้นฐาน

1.1 แนวทางการพัฒนา สนับสนุนก่อสร้าง ปรับปรุงถนน และสะพาน

ที่	โครงการ	วัตถุประสงค์	เป้าหมาย (ผลผลิตของโครงการ)	งบประมาณและที่มา			ตัวชี้วัด (KPI)	ผลลัพธ์ที่คาดว่าจะได้รับ	หน่วยงานที่รับผิดชอบ	
				2558 (บาท)	2559 (บาท)	2560 (บาท)				
17	ซ่อมแซมถนนลาดยาง หมู่ที่ 9,10,11,12,13 ต.ภูน้ำหยด อ.วิเชียรบุรี จ.เพชรบูรณ์ เขตติดต่อ อ.โคกเจริญและอ.ไพศาลี	เพื่อปรับปรุงเส้นทางคมนาคมให้มีสภาพดียิ่งขึ้น ประชาชนสัญจรไป-มา สะดวก รวดเร็ว ปลอดภัย	กว้าง 6 เมตร ยาว 815 เมตร	-	1	2,000,000	-	จำนวน 815 เมตร	ประชาชนทั่วไป มีเส้นทางคมนาคมในการสัญจรไป-มา สะดวก รวดเร็ว และปลอดภัย	กองแผนฯ
18	ก่อสร้างถนนลาดยาง หมู่ที่ 6,14,15 ต.ภูน้ำหยด อ.วิเชียรบุรี จ.เพชรบูรณ์	เพื่อให้มีเส้นทางสำหรับประชาชนทั่วไปใช้ในการสัญจรไป-มาสะดวก รวดเร็ว และปลอดภัย	กว้าง 6 เมตร ยาว 500 เมตร	-	1	2,000,000	-	จำนวน 500 เมตร	ประชาชนทั่วไป มีเส้นทางคมนาคมในการสัญจรไป-มา สะดวก รวดเร็ว และปลอดภัย	กองแผนฯ
19	ก่อสร้างถนนผิวจราจรแอสฟัลติก คอนกรีต ซอยเทศบาล 14 ต.พยุหะ อ.วิเชียรบุรี จ.เพชรบูรณ์	เพื่อให้มีเส้นทางสำหรับประชาชนทั่วไปใช้ในการสัญจรไป-มาสะดวก รวดเร็ว และปลอดภัย	กว้าง 6 เมตร ยาว 400 เมตร	-	1	1,000,000	-	จำนวน 400 เมตร	ประชาชนทั่วไป มีเส้นทางคมนาคมในการสัญจรไป-มา สะดวก รวดเร็ว และปลอดภัย	กองแผนฯ

รายละเอียดโครงการพัฒนา

ผ.01

แผนพัฒนาสามปีองค์การบริหารส่วนจังหวัดเพชรบูรณ์ (พ.ศ. 2558 - 2560)

ยุทธศาสตร์จังหวัดที่ 1 การส่งเสริมเกษตรปลอดภัย การเพิ่มประสิทธิภาพการผลิตและสร้างมูลค่าเพิ่ม

-ยุทธศาสตร์การพัฒนาขององค์กรปกครองส่วนท้องถิ่นในเขตจังหวัดเพชรบูรณ์ ที่ 1 การพัฒนาด้านโครงสร้างพื้นฐาน

1. ยุทธศาสตร์การพัฒนาด้านโครงสร้างพื้นฐาน

1.1 แนวทางการพัฒนา สนับสนุนก่อสร้าง ปรับปรุงถนน และสะพาน

ที่	โครงการ	วัตถุประสงค์	เป้าหมาย (ผลผลิตของโครงการ)	งบประมาณและที่มา			ตัวชี้วัด (KPI)	ผลลัพธ์ที่คาดว่าจะได้รับ	หน่วยงานที่รับผิดชอบ
				2558 (บาท)	2559 (บาท)	2560 (บาท)			
20	ซ่อมแซมถนนลาดยางผิวแอสฟัลต์ติกคอนกรีตสายบ้านวังษ์ทอง-หนองกระทุ่ม ต.พุเตย อ.วิเชียรบุรี จ.เพชรบูรณ์	เพื่อปรับปรุงเส้นทางคมนาคมให้มีสภาพดียิ่งขึ้น ประชาชนสัญจรไป-มาสะดวก รวดเร็ว ปลอดภัย	กว้าง 8 เมตร ยาว 815 เมตร	-	1	2,000,000	-	จำนวน 815 เมตร ประชาชนทั่วไป มีเส้นทางคมนาคม ในการสัญจรไป-มา สะดวก รวดเร็ว และปลอดภัย	กองแผนฯ
21	ก่อสร้างถนนลาดยาง หมู่ที่ 1 - 12 ต.ภูน้ำหยด อ.วิเชียรบุรี จ.เพชรบูรณ์	เพื่อให้มีเส้นทางสำหรับประชาชนทั่วไปใช้ในการสัญจรไป-มาสะดวก รวดเร็ว และปลอดภัย	กว้าง 6 เมตร ยาว 540 เมตร	-	1	-	2,000,000	จำนวน 540 เมตร ประชาชนทั่วไป มีเส้นทางคมนาคม ในการสัญจรไป-มา สะดวก รวดเร็ว และปลอดภัย	กองแผนฯ
22	ซ่อมแซมถนนลาดยาง หมู่ที่ 13 สายทางไปเสาทินอัครนิคโดยสวรรคต.โคกปรอง อ.วิเชียรบุรี จ.เพชรบูรณ์	เพื่อปรับปรุงเส้นทางคมนาคมให้มีสภาพดียิ่งขึ้น ประชาชนสัญจรไป-มาสะดวก รวดเร็ว ปลอดภัย	กว้าง 6 เมตร ยาว 815 เมตร	-	1	-	2,000,000	จำนวน 815 เมตร ประชาชนทั่วไป มีเส้นทางคมนาคม ในการสัญจรไป-มา สะดวก รวดเร็ว และปลอดภัย	กองแผนฯ

รายละเอียดโครงการพัฒนา

ผ.01

แผนพัฒนาสามปีองค์การบริหารส่วนจังหวัดเพชรบูรณ์ (พ.ศ. 2558 - 2560)

ยุทธศาสตร์จังหวัดที่ 1 การส่งเสริมเกษตรปลอดภัย การเพิ่มประสิทธิภาพการผลิตและสร้างมูลค่าเพิ่ม

-ยุทธศาสตร์การพัฒนาขององค์กรปกครองส่วนท้องถิ่นในเขตจังหวัดเพชรบูรณ์ ที่ 1 การพัฒนาด้านโครงสร้างพื้นฐาน

1. ยุทธศาสตร์การพัฒนาด้านโครงสร้างพื้นฐาน

1.1 แนวทางการพัฒนา สนับสนุนก่อสร้าง ปรับปรุงถนน และสะพาน

ที่	โครงการ	วัตถุประสงค์	เป้าหมาย (ผลผลิตของโครงการ)	งบประมาณและที่มา			ตัวชี้วัด (KPI)	ผลลัพธ์ที่คาดว่าจะได้รับ	หน่วยงานที่รับผิดชอบ	
				2558 (บาท)	2559 (บาท)	2560 (บาท)				
23	ก่อสร้างถนนผิวจราจรแอสฟัลท์ติก หมู่ที่ 13 สายข้างอบต.พุดเตย-หมู่ที่ 8 บ้านหนองคล้า ต.พุดเตย อ.วิเชียรบุรี จ.เพชรบูรณ์	เพื่อให้มีเส้นทางสำหรับประชาชนทั่วไปใช้ในการสัญจรไป-มาสะดวก รวดเร็ว และปลอดภัย	กว้าง 6 เมตร ยาว 500 เมตร	-	1	-	2,000,000	จำนวน 500 เมตร	ประชาชนทั่วไป มีเส้นทางคมนาคมในการสัญจรไป-มาสะดวก รวดเร็ว และปลอดภัย	กองแผนฯ
24	ก่อสร้างถนนผิวจราจรแอสฟัลท์ติก หมู่ที่ 8 บ้านหนองคล้า - หมู่ที่ 10 บ้านวังชะอม ต.พุดเตย อ.วิเชียรบุรี จ.เพชรบูรณ์	เพื่อให้มีเส้นทางสำหรับประชาชนทั่วไปใช้ในการสัญจรไป-มาสะดวก รวดเร็ว และปลอดภัย	กว้าง 6 เมตร ยาว 500 เมตร	-	1	-	2,000,000	จำนวน 500 เมตร	ประชาชนทั่วไป มีเส้นทางคมนาคมในการสัญจรไป-มาสะดวก รวดเร็ว และปลอดภัย	กองแผนฯ
25	ก่อสร้างถนนผิวจราจรแอสฟัลท์ติก หมู่ที่ 9 บ้านหนองกระทุ่ม-หมู่ที่ 14 บ้านไทรงาม ต.พุดเตย อ.วิเชียรบุรี จ.เพชรบูรณ์	เพื่อให้มีเส้นทางสำหรับประชาชนทั่วไปใช้ในการสัญจรไป-มาสะดวก รวดเร็ว และปลอดภัย	กว้าง 6 เมตร ยาว 500 เมตร	-	1	-	2,000,000	จำนวน 500 เมตร	ประชาชนทั่วไป มีเส้นทางคมนาคมในการสัญจรไป-มาสะดวก รวดเร็ว และปลอดภัย	กองแผนฯ

รายละเอียดโครงการพัฒนา

ผ.01

แผนพัฒนาสามปีองค์การบริหารส่วนจังหวัดเพชรบูรณ์ (พ.ศ. 2558 - 2560)

ยุทธศาสตร์จังหวัดที่ 1 การส่งเสริมเกษตรปลอดภัย การเพิ่มประสิทธิภาพการผลิตและสร้างมูลค่าเพิ่ม

-ยุทธศาสตร์การพัฒนาขององค์กรปกครองส่วนท้องถิ่นในเขตจังหวัดเพชรบูรณ์ ที่ 1 การพัฒนาด้านโครงสร้างพื้นฐาน

1. ยุทธศาสตร์การพัฒนาด้านโครงสร้างพื้นฐาน

1.1 แนวทางการพัฒนา สนับสนุนก่อสร้าง ปรับปรุงถนน และสะพาน

ที่	โครงการ	วัตถุประสงค์	เป้าหมาย (ผลผลิตของโครงการ)	งบประมาณและที่มา			ตัวชี้วัด (KPI)	ผลลัพธ์ที่คาดว่าจะได้รับ	หน่วยงานที่รับผิดชอบ	
				2558 (บาท)	2559 (บาท)	2560 (บาท)				
26	ก่อสร้างถนนผิวจราจรแอสฟัลต์ติก หมู่ที่ 7 บ้านหนองยาว - หมู่ที่ 8 บ้านหนองคล้า ต.พยุหะ อ.วิเชียรบุรี จ.เพชรบูรณ์	เพื่อให้มีเส้นทางสำหรับประชาชนทั่วไปใช้ในการสัญจรไป-มาสะดวก รวดเร็ว และปลอดภัย	กว้าง 6 เมตร ยาว 250 เมตร	-	1	-	1,000,000	จำนวน 250 เมตร	ประชาชนทั่วไป มีเส้นทางคมนาคมในการสัญจรไป-มาสะดวก รวดเร็ว และปลอดภัย	กองแผนฯ
27	ก่อสร้างถนนผิวจราจรแอสฟัลต์ติก หมู่ที่ 7 บ้านหนองยาว - หมู่ที่ 7 ต.วังใหญ่ อ.วิเชียรบุรี จ.เพชรบูรณ์	เพื่อให้มีเส้นทางสำหรับประชาชนทั่วไปใช้ในการสัญจรไป-มาสะดวก รวดเร็ว และปลอดภัย	กว้าง 6 เมตร ยาว 250 เมตร	-	1	-	1,000,000	จำนวน 250 เมตร	ประชาชนทั่วไป มีเส้นทางคมนาคมในการสัญจรไป-มาสะดวก รวดเร็ว และปลอดภัย	กองแผนฯ
28	ก่อสร้างถนนแอสฟัลต์ติกคอนกรีต หมู่ที่ 1 ต.ภูน้ำหยด อ.วิเชียรบุรี จ.เพชรบูรณ์	เพื่อให้มีเส้นทางสำหรับประชาชนทั่วไปใช้ในการสัญจรไป-มาสะดวก รวดเร็ว และปลอดภัย	กว้าง 6 เมตร ยาว 500 เมตร	-	1	-	2,000,000	จำนวน 500 เมตร	ประชาชนทั่วไป มีเส้นทางคมนาคมในการสัญจรไป-มาสะดวก รวดเร็ว และปลอดภัย	กองแผนฯ

รายละเอียดโครงการพัฒนา
แผนพัฒนาสามปีองค์การบริหารส่วนจังหวัดเพชรบูรณ์ (พ.ศ. 2558 - 2560)

ยุทธศาสตร์จังหวัดที่ 1 การส่งเสริมเกษตรปลอดภัย การเพิ่มประสิทธิภาพการผลิตและสร้างมูลค่าเพิ่ม

-ยุทธศาสตร์การพัฒนาขององค์กรปกครองส่วนท้องถิ่นในเขตจังหวัดเพชรบูรณ์ ที่ 1 การพัฒนาด้านโครงสร้างพื้นฐาน

1. ยุทธศาสตร์การพัฒนาด้านโครงสร้างพื้นฐาน

1.1 แนวทางการพัฒนา สนับสนุนก่อสร้าง ปรับปรุงถนน และสะพาน

ที่	โครงการ	วัตถุประสงค์	เป้าหมาย (ผลผลิตของโครงการ)	งบประมาณและที่มา			ตัวชี้วัด (KPI)	ผลลัพธ์ที่คาดว่าจะได้รับ	หน่วยงานที่รับผิดชอบ	
				2558 (บาท)	2559 (บาท)	2560 (บาท)				
29	ก่อสร้างถนนแอสฟัลต์ติกคอนกรีต หมู่ที่ 5 ต.ภูน้ำหยด อ.วิเชียรบุรี จ.เพชรบูรณ์	เพื่อให้มีเส้นทางสำหรับประชาชนทั่วไปใช้ในการสัญจรไป-มาสะดวก รวดเร็ว และปลอดภัย	กว้าง 6 เมตร ยาว 500 เมตร	-	1	-	2,000,000	จำนวน 500 เมตร	ประชาชนทั่วไป มีเส้นทางคมนาคมในการสัญจรไป-มาสะดวก รวดเร็ว และปลอดภัย	กองแผนฯ
30	ซ่อมแซมถนนลาดยาง หมู่ที่ 3 บ้านสี่แยกบ้านเกาะ ต.โคกปรัง อ.วิเชียรบุรี จ.เพชรบูรณ์	เพื่อปรับปรุงเส้นทางคมนาคมให้มีสภาพดียิ่งขึ้น ประชาชนสัญจรไป-มาสะดวก รวดเร็ว ปลอดภัย	กว้าง 6 เมตร ยาว 815 เมตร	-	1	-	2,000,000	จำนวน 815 เมตร	ประชาชนทั่วไป มีเส้นทางคมนาคมในการสัญจรไป-มาสะดวก รวดเร็ว และปลอดภัย	กองแผนฯ
31	ก่อสร้างถนนคสล.บ้านซับตะเคียน หมู่ที่ 8 ต.วังใหญ่ อ.วิเชียรบุรี จ.เพชรบูรณ์	เพื่อให้มีเส้นทางสำหรับประชาชนทั่วไปใช้ในการสัญจรไป-มาสะดวก รวดเร็ว และปลอดภัย	กว้าง 6 เมตร ยาว 540 เมตร	-	1	-	2,000,000	จำนวน 540 เมตร	ประชาชนทั่วไป มีเส้นทางคมนาคมในการสัญจรไป-มาสะดวก รวดเร็ว และปลอดภัย	กองแผนฯ

รายละเอียดโครงการพัฒนา
แผนพัฒนาสามปีองค์การบริหารส่วนจังหวัดเพชรบูรณ์ (พ.ศ. 2558 - 2560)

ยุทธศาสตร์จังหวัดที่ 1 การส่งเสริมเกษตรปลอดภัย การเพิ่มประสิทธิภาพการผลิตและสร้างมูลค่าเพิ่ม

-ยุทธศาสตร์การพัฒนาขององค์กรปกครองส่วนท้องถิ่นในเขตจังหวัดเพชรบูรณ์ ที่ 1 การพัฒนาด้านโครงสร้างพื้นฐาน

1. ยุทธศาสตร์การพัฒนาด้านโครงสร้างพื้นฐาน

1.1 แนวทางการพัฒนา สนับสนุนก่อสร้าง ปรับปรุงถนน และสะพาน

ที่	โครงการ	วัตถุประสงค์	เป้าหมาย (ผลผลิตของโครงการ)	งบประมาณและที่มา			ตัวชี้วัด (KPI)	ผลลัพธ์ที่คาดว่าจะได้รับ	หน่วยงานที่รับผิดชอบ	
				2558 (บาท)	2559 (บาท)	2560 (บาท)				
32	ก่อสร้างถนนคสล.บ้านดาดอุดม หมู่ที่ 7 ต.วังใหญ่ เชื่อมบ้านพุบสะแก ต.ซับสมบูน อ.วิเชียรบุรี จ.เพชรบูรณ์	เพื่อให้มีเส้นทางสำหรับประชาชนทั่วไปใช้ในการสัญจรไป-มาสะดวก รวดเร็ว และปลอดภัย	กว้าง 6 เมตร ยาว 540 เมตร	-	1	-	2,000,000	จำนวน 540 เมตร	ประชาชนทั่วไป มีเส้นทางคมนาคมในการสัญจรไป-มาสะดวก รวดเร็ว และปลอดภัย	กองแผนฯ
33	ก่อสร้างถนนคสล.บ้านไทรงาม หมู่ที่ 5 ต.วังใหญ่ เชื่อมบ้านพุบสะแก ต.ซับสมบูน อ.วิเชียรบุรี จ.เพชรบูรณ์	เพื่อให้มีเส้นทางสำหรับประชาชนทั่วไปใช้ในการสัญจรไป-มาสะดวก รวดเร็ว และปลอดภัย	กว้าง 6 เมตร ยาว 540 เมตร	-	1	-	2,000,000	จำนวน 540 เมตร	ประชาชนทั่วไป มีเส้นทางคมนาคมในการสัญจรไป-มาสะดวก รวดเร็ว และปลอดภัย	กองแผนฯ
34	ก่อสร้างถนนลาดยาง หมู่ที่ 15 สายลำเพียร - ซับอีหลุม ต.โคกปรอง อ.วิเชียรบุรี จ.เพชรบูรณ์	เพื่อให้มีเส้นทางสำหรับประชาชนทั่วไปใช้ในการสัญจรไป-มาสะดวก รวดเร็ว และปลอดภัย	กว้าง 6 เมตร ยาว 500 เมตร	-	1	-	2,000,000	จำนวน 500 เมตร	ประชาชนทั่วไป มีเส้นทางคมนาคมในการสัญจรไป-มาสะดวก รวดเร็ว และปลอดภัย	กองแผนฯ

รายละเอียดโครงการพัฒนา

ผ.01

แผนพัฒนาสามปีองค์การบริหารส่วนจังหวัดเพชรบูรณ์ (พ.ศ. 2558 - 2560)

ยุทธศาสตร์จังหวัดที่ 1 การส่งเสริมเกษตรปลอดภัย การเพิ่มประสิทธิภาพการผลิตและสร้างมูลค่าเพิ่ม

-ยุทธศาสตร์การพัฒนาขององค์กรปกครองส่วนท้องถิ่นในเขตจังหวัดเพชรบูรณ์ ที่ 1 การพัฒนาด้านโครงสร้างพื้นฐาน

1. ยุทธศาสตร์การพัฒนาด้านโครงสร้างพื้นฐาน

1.1 แนวทางการพัฒนา สนับสนุนก่อสร้าง ปรับปรุงถนน และสะพาน

ที่	โครงการ	วัตถุประสงค์	เป้าหมาย (ผลผลิตของโครงการ)	งบประมาณและที่มา			ตัวชี้วัด (KPI)	ผลลัพธ์ที่คาดว่าจะได้รับ	หน่วยงานที่รับผิดชอบ	
				2558 (บาท)	2559 (บาท)	2560 (บาท)				
35	ซ่อมแซมถนนลาดยาง สายสระคู - ลำน้ำรวไร ต.ซับน้อย อ.วิเชียรบุรี จ.เพชรบูรณ์	เพื่อปรับปรุงเส้นทางคมนาคมให้มีสภาพดียิ่งขึ้น ประชาชนสัญจรไป-มา สะดวก รวดเร็ว ปลอดภัย	กว้าง 6 เมตร ยาว 815 เมตร	-	1	-	2,000,000	จำนวน 815 เมตร	ประชาชนทั่วไป มีเส้นทางคมนาคมในการสัญจรไป-มา สะดวก รวดเร็ว และปลอดภัย	กองแผนฯ
36	ซ่อมแซมถนนลาดยาง สายสระคู - หนองสะแก ต.ซับน้อย อ.วิเชียรบุรี จ.เพชรบูรณ์	เพื่อปรับปรุงเส้นทางคมนาคมให้มีสภาพดียิ่งขึ้น ประชาชนสัญจรไป-มา สะดวก รวดเร็ว ปลอดภัย	กว้าง 6 เมตร ยาว 815 เมตร	-	1	-	2,000,000	จำนวน 815 เมตร	ประชาชนทั่วไป มีเส้นทางคมนาคมในการสัญจรไป-มา สะดวก รวดเร็ว และปลอดภัย	กองแผนฯ
37	ก่อสร้างถนนลาดยาง สายบ้านคลองทราย หมู่ที่ 8 - หมู่ที่ 5 ต.ซับน้อย - ต.ซับสมบูรณ์ อ.วิเชียรบุรี จ.เพชรบูรณ์	เพื่อให้มีเส้นทางสำหรับประชาชนทั่วไปใช้ในการสัญจรไป-มาสะดวก รวดเร็ว และปลอดภัย	กว้าง 6 เมตร ยาว 500 เมตร	-	1	-	2,000,000	จำนวน 500 เมตร	ประชาชนทั่วไป มีเส้นทางคมนาคมในการสัญจรไป-มา สะดวก รวดเร็ว และปลอดภัย	กองแผนฯ

รายละเอียดโครงการพัฒนา

ผ.01

แผนพัฒนาสามปีองค์การบริหารส่วนจังหวัดเพชรบูรณ์ (พ.ศ. 2558 - 2560)

ยุทธศาสตร์จังหวัดที่ 1 การส่งเสริมเกษตรปลอดภัย การเพิ่มประสิทธิภาพการผลิตและสร้างมูลค่าเพิ่ม

-ยุทธศาสตร์การพัฒนาขององค์กรปกครองส่วนท้องถิ่นในเขตจังหวัดเพชรบูรณ์ ที่ 1 การพัฒนาด้านโครงสร้างพื้นฐาน

1. ยุทธศาสตร์การพัฒนาด้านโครงสร้างพื้นฐาน

1.1 แนวทางการพัฒนา สนับสนุนก่อสร้าง ปรับปรุงถนน และสะพาน

ที่	โครงการ	วัตถุประสงค์	เป้าหมาย (ผลผลิตของโครงการ)	งบประมาณและที่มา			ตัวชี้วัด (KPI)	ผลลัพธ์ที่คาดว่าจะได้รับ	หน่วยงานที่รับผิดชอบ	
				2558 (บาท)	2559 (บาท)	2560 (บาท)				
38	ก่อสร้างถนนลาดยาง สายบ้านซึ้งรุ่งเจริญ หมู่ 7 - หมู่ที่ 9 บ้านคลองแปด ต.ซึ้งน้อย - ต.ภูน้ำหยด อ.วิเชียรบุรี จ.เพชรบูรณ์	เพื่อให้มีเส้นทางสำหรับประชาชนทั่วไปใช้ในการสัญจรไป-มาสะดวก รวดเร็ว และปลอดภัย	กว้าง 6 เมตร ยาว 500 เมตร	-	1	-	2,000,000	จำนวน 500 เมตร	ประชาชนทั่วไป มีเส้นทางคมนาคมในการสัญจรไป-มาสะดวก รวดเร็ว และปลอดภัย	กองแผนฯ
39	ก่อสร้างถนนลาดยาง บ้านหินดาด หมู่ที่ 6 ต.ซึ้งน้อย อ.วิเชียรบุรี - ต.ซึ้งไม้แดง อ.บึงสามพัน จ.เพชรบูรณ์	เพื่อให้มีเส้นทางสำหรับประชาชนทั่วไปใช้ในการสัญจรไป-มาสะดวก รวดเร็ว และปลอดภัย	กว้าง 6 เมตร ยาว 500 เมตร	-	1	-	2,000,000	จำนวน 500 เมตร	ประชาชนทั่วไป มีเส้นทางคมนาคมในการสัญจรไป-มาสะดวก รวดเร็ว และปลอดภัย	กองแผนฯ
40	ก่อสร้างถนนคสล.บ้านซึ้งสมบูรณ์ หมู่ที่ 1 ต.ซึ้งน้อย อ.วิเชียรบุรี จ.เพชรบูรณ์	เพื่อให้มีเส้นทางสำหรับประชาชนทั่วไปใช้ในการสัญจรไป-มาสะดวก รวดเร็ว และปลอดภัย	กว้าง 6 เมตร ยาว 540 เมตร	-	1	-	2,000,000	จำนวน 540 เมตร	ประชาชนทั่วไป มีเส้นทางคมนาคมในการสัญจรไป-มาสะดวก รวดเร็ว และปลอดภัย	กองแผนฯ

รายละเอียดโครงการพัฒนา
แผนพัฒนาสามปีองค์การบริหารส่วนจังหวัดเพชรบูรณ์ (พ.ศ. 2558 - 2560)

ยุทธศาสตร์จังหวัดที่ 1 การส่งเสริมเกษตรปลอดภัย การเพิ่มประสิทธิภาพการผลิตและสร้างมูลค่าเพิ่ม

-ยุทธศาสตร์การพัฒนาขององค์กรปกครองส่วนท้องถิ่นในเขตจังหวัดเพชรบูรณ์ ที่ 1 การพัฒนาด้านโครงสร้างพื้นฐาน

1. ยุทธศาสตร์การพัฒนาด้านโครงสร้างพื้นฐาน

1.1 แนวทางการพัฒนา สนับสนุนก่อสร้าง ปรับปรุงถนน และสะพาน

ที่	โครงการ	วัตถุประสงค์	เป้าหมาย (ผลผลิตของโครงการ)	งบประมาณและที่มา			ตัวชี้วัด (KPI)	ผลลัพธ์ที่คาดว่าจะได้รับ	หน่วยงานที่รับผิดชอบ	
				2558 (บาท)	2559 (บาท)	2560 (บาท)				
41	ก่อสร้างถนนคสล.บ้านพุสะแก หมู่ที่ 7 ต.ชัยสมบูรณ์ อ.วิเชียรบุรี จ.เพชรบูรณ์	เพื่อให้มีเส้นทางสำหรับประชาชนทั่วไปใช้ในการสัญจรไป-มาสะดวก รวดเร็ว และปลอดภัย	กว้าง 6 เมตร ยาว 540 เมตร	-	1	-	2,000,000	จำนวน 540 เมตร	ประชาชนทั่วไป มีเส้นทางคมนาคมในการสัญจรไป-มาสะดวก รวดเร็ว และปลอดภัย	กองแผนฯ
42	ก่อสร้างถนนลาดยาง สายลำน้ำราย-สระคู หมู่ที่ 1-10 ต.ชัยสมบูรณ์ อ.วิเชียรบุรี จ.เพชรบูรณ์	เพื่อให้มีเส้นทางสำหรับประชาชนทั่วไปใช้ในการสัญจรไป-มาสะดวก รวดเร็ว และปลอดภัย	กว้าง 6 เมตร ยาว 500 เมตร	-	1	-	2,000,000	จำนวน 500 เมตร	ประชาชนทั่วไป มีเส้นทางคมนาคมในการสัญจรไป-มาสะดวก รวดเร็ว และปลอดภัย	กองแผนฯ
43	ก่อสร้างถนนคสล. หมู่ที่ 6 - 4 ต.บึงกระจับ อ.วิเชียรบุรี จ.เพชรบูรณ์	เพื่อให้มีเส้นทางสำหรับประชาชนทั่วไปใช้ในการสัญจรไป-มาสะดวก รวดเร็ว และปลอดภัย	กว้าง 6 เมตร ยาว 540 เมตร	-	1	-	2,000,000	จำนวน 540 เมตร	ประชาชนทั่วไป มีเส้นทางคมนาคมในการสัญจรไป-มาสะดวก รวดเร็ว และปลอดภัย	กองแผนฯ

รายละเอียดโครงการพัฒนา
แผนพัฒนาสามปีองค์การบริหารส่วนจังหวัดเพชรบูรณ์ (พ.ศ. 2558 - 2560)

ยุทธศาสตร์จังหวัดที่ 1 การส่งเสริมเกษตรปลอดภัย การเพิ่มประสิทธิภาพการผลิตและสร้างมูลค่าเพิ่ม

-ยุทธศาสตร์การพัฒนาขององค์กรปกครองส่วนท้องถิ่นในเขตจังหวัดเพชรบูรณ์ ที่ 1 การพัฒนาด้านโครงสร้างพื้นฐาน

1. ยุทธศาสตร์การพัฒนาด้านโครงสร้างพื้นฐาน

1.1 แนวทางการพัฒนา สนับสนุนก่อสร้าง ปรับปรุงถนน และสะพาน

ที่	โครงการ	วัตถุประสงค์	เป้าหมาย (ผลผลิตของโครงการ)	งบประมาณและที่มา			ตัวชี้วัด (KPI)	ผลลัพธ์ที่คาดว่าจะได้รับ	หน่วยงานที่รับผิดชอบ	
				2558 (บาท)	2559 (บาท)	2560 (บาท)				
44	ก่อสร้างถนนคสล.หมู่ที่ 1 บ้านโคกปรอง ต.โคกปรอง อ.วิเชียรบุรี จ.เพชรบูรณ์	เพื่อให้มีเส้นทางสำหรับประชาชนทั่วไปใช้ในการสัญจรไป-มาสะดวก รวดเร็ว และปลอดภัย	กว้าง 6 เมตร ยาว 540 เมตร	-	1	-	2,000,000	จำนวน 540 เมตร	ประชาชนทั่วไป มีเส้นทางคมนาคมในการสัญจรไป-มาสะดวก รวดเร็ว และปลอดภัย	กองแผนฯ
45	ก่อสร้างถนนคสล.หมู่ที่ 10 สายคุ้มลำเพียรเหนือ ต.โคกปรอง อ.วิเชียรบุรี จ.เพชรบูรณ์	เพื่อให้มีเส้นทางสำหรับประชาชนทั่วไปใช้ในการสัญจรไป-มาสะดวก รวดเร็ว และปลอดภัย	กว้าง 6 เมตร ยาว 540 เมตร	-	1	-	2,000,000	จำนวน 540 เมตร	ประชาชนทั่วไป มีเส้นทางคมนาคมในการสัญจรไป-มาสะดวก รวดเร็ว และปลอดภัย	กองแผนฯ
46	ก่อสร้างถนนคสล.หมู่ที่ 11 บ้านวังเตียน ต.โคกปรอง อ.วิเชียรบุรี จ.เพชรบูรณ์	เพื่อให้มีเส้นทางสำหรับประชาชนทั่วไปใช้ในการสัญจรไป-มาสะดวก รวดเร็ว และปลอดภัย	กว้าง 6 เมตร ยาว 540 เมตร	-	1	-	2,000,000	จำนวน 540 เมตร	ประชาชนทั่วไป มีเส้นทางคมนาคมในการสัญจรไป-มาสะดวก รวดเร็ว และปลอดภัย	กองแผนฯ

รายละเอียดโครงการพัฒนา
แผนพัฒนาสามปีองค์การบริหารส่วนจังหวัดเพชรบูรณ์ (พ.ศ. 2558 - 2560)

ยุทธศาสตร์จังหวัดที่ 1 การส่งเสริมเกษตรปลอดภัย การเพิ่มประสิทธิภาพการผลิตและสร้างมูลค่าเพิ่ม

-ยุทธศาสตร์การพัฒนาขององค์กรปกครองส่วนท้องถิ่นในเขตจังหวัดเพชรบูรณ์ ที่ 1 การพัฒนาด้านโครงสร้างพื้นฐาน

1. ยุทธศาสตร์พัฒนาด้านโครงสร้างพื้นฐาน

1.1 แนวทางการพัฒนา สนับสนุนก่อสร้าง ปรับปรุงถนน และสะพาน

ที่	โครงการ	วัตถุประสงค์	เป้าหมาย (ผลผลิตของโครงการ)	งบประมาณและที่มา			ตัวชี้วัด (KPI)	ผลลัพธ์ที่คาดว่าจะได้รับ	หน่วยงานที่รับผิดชอบ	
				2558 (บาท)	2559 (บาท)	2560 (บาท)				
47	ก่อสร้างถนนลาดยาง หมู่ที่ 6 บ้านซับสวัสดิ์ ต.โคกปรัง อ.วิเชียรบุรี จ.เพชรบูรณ์	เพื่อให้มีเส้นทางสำหรับประชาชนทั่วไปใช้ในการสัญจรไป-มาสะดวก รวดเร็ว และปลอดภัย	กว้าง 6 เมตร ยาว 500 เมตร	-	1	-	2,000,000	จำนวน 500 เมตร	ประชาชนทั่วไป มีเส้นทางคมนาคมในการสัญจรไป-มาสะดวก รวดเร็ว และปลอดภัย	กองแผนฯ
48	ก่อสร้างถนนคสล.หมู่ที่ 12 สายคลองโกย ต.โคกปรัง อ.วิเชียรบุรี จ.เพชรบูรณ์	เพื่อให้มีเส้นทางสำหรับประชาชนทั่วไปใช้ในการสัญจรไป-มาสะดวก รวดเร็ว และปลอดภัย	กว้าง 6 เมตร ยาว 540 เมตร	-	1	-	2,000,000	จำนวน 540 เมตร	ประชาชนทั่วไป มีเส้นทางคมนาคมในการสัญจรไป-มาสะดวก รวดเร็ว และปลอดภัย	กองแผนฯ
49	ก่อสร้างถนนคสล.หมู่ที่ 14 บ้านดอยสวรรค์ ต.โคกปรัง อ.วิเชียรบุรี จ.เพชรบูรณ์	เพื่อให้มีเส้นทางสำหรับประชาชนทั่วไปใช้ในการสัญจรไป-มาสะดวก รวดเร็ว และปลอดภัย	กว้าง 6 เมตร ยาว 540 เมตร	-	1	-	2,000,000	จำนวน 540 เมตร	ประชาชนทั่วไป มีเส้นทางคมนาคมในการสัญจรไป-มาสะดวก รวดเร็ว และปลอดภัย	กองแผนฯ
รวม				16,806,000		28,656,000	56,000,000			

รายละเอียดโครงการพัฒนา

ผ.01

แผนพัฒนาสามปีองค์การบริหารส่วนจังหวัดเพชรบูรณ์ (พ.ศ. 2558 - 2560)

ยุทธศาสตร์จังหวัดที่ 1 การส่งเสริมเกษตรปลอดภัย การเพิ่มประสิทธิภาพการผลิตและสร้างมูลค่าเพิ่ม

-ยุทธศาสตร์การพัฒนาขององค์กรปกครองส่วนท้องถิ่นในเขตจังหวัดเพชรบูรณ์ ที่ 1 การพัฒนาด้านโครงสร้างพื้นฐาน

1. ยุทธศาสตร์พัฒนาด้านโครงสร้างพื้นฐาน

1.1 แนวทางการพัฒนา สนับสนุนก่อสร้าง ปรับปรุงถนน และสะพาน

ที่	โครงการ	วัตถุประสงค์	เป้าหมาย (ผลผลิตของโครงการ)	งบประมาณและที่มา			ตัวชี้วัด (KPI)	ผลลัพธ์ที่คาดว่าจะได้รับ	หน่วยงานที่รับผิดชอบ	
				2558 (บาท)	2559 (บาท)	2560 (บาท)				
อำเภอศรีเทพ										
1	ปรับปรุงถนนคสล.บ้านนาสนุ่น หมู่ที่ 4 - บ้านหนองบัวแดง หมู่ที่ 11 ต.นาสนุ่น อ.ศรีเทพ จ.เพชรบูรณ์	เพื่อปรับปรุงเส้นทางคมนาคมให้มีสภาพดียิ่งขึ้น ประชาชนสัญจรไป-มา สะดวก รวดเร็ว ปลอดภัย	กว้าง 6 เมตร ยาว 882 เมตร	1,060,000	1	-	-	จำนวน 882 เมตร	ประชาชนทั่วไป มีเส้นทางคมนาคมในการสัญจรไป-มา สะดวก รวดเร็ว และปลอดภัย	กองแผนฯ
2	ซ่อมแซมสะพานคสล. หมู่ที่ 5-11 บ้านนาน้ำโครม ต.นาสนุ่น อ.ศรีเทพ จ.เพชรบูรณ์	เพื่อปรับปรุงเส้นทางคมนาคมให้มีสภาพดียิ่งขึ้น ประชาชนสัญจรไป-มา สะดวก รวดเร็ว ปลอดภัย	กว้าง 7 เมตร ยาว 12 เมตร	2,000,000	1	-	-	จำนวน 1 แห่ง	ประชาชนทั่วไป มีเส้นทางคมนาคมในการสัญจรไป-มา สะดวก รวดเร็ว และปลอดภัย	กองแผนฯ
3	ก่อสร้างถนนลาดยาง หมู่ที่ 4 สายโคกสะแกลาดเชื่อมถนน 2275 ต.ศรีเทพ อ.ศรีเทพ จ.เพชรบูรณ์	เพื่อให้มีเส้นทางสำหรับประชาชนทั่วไปใช้ในการสัญจรไป-มาสะดวก รวดเร็ว และปลอดภัย	กว้าง 6 เมตร ยาว 500 เมตร	-	1	2,000,000	-	จำนวน 500 เมตร	ประชาชนทั่วไป มีเส้นทางคมนาคมในการสัญจรไป-มา สะดวก รวดเร็ว และปลอดภัย	กองแผนฯ

รายละเอียดโครงการพัฒนา
แผนพัฒนาสามปีองค์การบริหารส่วนจังหวัดเพชรบูรณ์ (พ.ศ. 2558 - 2560)

ยุทธศาสตร์จังหวัดที่ 1 การส่งเสริมเกษตรปลอดภัย การเพิ่มประสิทธิภาพการผลิตและสร้างมูลค่าเพิ่ม

-ยุทธศาสตร์การพัฒนาขององค์กรปกครองส่วนท้องถิ่นในเขตจังหวัดเพชรบูรณ์ ที่ 1 การพัฒนาด้านโครงสร้างพื้นฐาน

1. ยุทธศาสตร์การพัฒนาด้านโครงสร้างพื้นฐาน

1.1 แนวทางการพัฒนา สนับสนุนก่อสร้าง ปรับปรุงถนน และสะพาน

ที่	โครงการ	วัตถุประสงค์	เป้าหมาย (ผลผลิตของโครงการ)	งบประมาณและที่มา			ตัวชี้วัด (KPI)	ผลลัพธ์ที่คาดว่าจะได้รับ	หน่วยงานที่รับผิดชอบ	
				2558 (บาท)	2559 (บาท)	2560 (บาท)				
4	ก่อสร้างถนนคสล. หมู่ที่ 1-หมู่ที่ 13 บ้านนาตะกรุด-บ้านบึงนาจาน ต.ศรีเทพ อ.ศรีเทพ จ.เพชรบูรณ์	เพื่อให้มีเส้นทางสำหรับประชาชนทั่วไปใช้ในการสัญจรไป-มาสะดวก รวดเร็ว และปลอดภัย	กว้าง 6 เมตร ยาว 540 เมตร	-	1	2,000,000	-	จำนวน 540 เมตร	ประชาชนทั่วไป มีเส้นทางคมนาคมในการสัญจรไป-มาสะดวก รวดเร็ว และปลอดภัย	กองแผนฯ
5	ก่อสร้างสะพานห้วยบ้า หมู่ที่ 11 บ้านหนองบัว-หมู่ที่ 5 บ้านน้ำโครม ต.นาสนุ่น อ.ศรีเทพ จ.เพชรบูรณ์	เพื่อให้มีเส้นทางสำหรับประชาชนทั่วไปใช้ในการสัญจรไป-มาสะดวก รวดเร็ว และปลอดภัย	กว้าง 7 เมตร ยาว 20 เมตร	-	1	2,000,000	-	จำนวน 1 แห่ง	ประชาชนทั่วไป มีเส้นทางคมนาคมในการสัญจรไป-มาสะดวก รวดเร็ว และปลอดภัย	กองแผนฯ
6	ก่อสร้างถนน คสล.สายบ้านนาสนุ่น - บ้านหนองบัว ต.นาสนุ่น อ.ศรีเทพ จ.เพชรบูรณ์	เพื่อให้มีเส้นทางสำหรับประชาชนทั่วไปใช้ในการสัญจรไป-มาสะดวก รวดเร็ว และปลอดภัย	กว้าง 6 เมตร ยาว 540 เมตร	-	1	2,000,000	-	จำนวน 540 เมตร	ประชาชนทั่วไป มีเส้นทางคมนาคมในการสัญจรไป-มาสะดวก รวดเร็ว และปลอดภัย	กองแผนฯ

รายละเอียดโครงการพัฒนา
แผนพัฒนาสามปีองค์การบริหารส่วนจังหวัดเพชรบูรณ์ (พ.ศ. 2558 - 2560)

ยุทธศาสตร์จังหวัดที่ 1 การส่งเสริมเกษตรปลอดภัย การเพิ่มประสิทธิภาพการผลิตและสร้างมูลค่าเพิ่ม

-ยุทธศาสตร์การพัฒนาขององค์กรปกครองส่วนท้องถิ่นในเขตจังหวัดเพชรบูรณ์ ที่ 1 การพัฒนาด้านโครงสร้างพื้นฐาน

1. ยุทธศาสตร์พัฒนาด้านโครงสร้างพื้นฐาน

1.1 แนวทางการพัฒนา สนับสนุนก่อสร้าง ปรับปรุงถนน และสะพาน

ที่	โครงการ	วัตถุประสงค์	เป้าหมาย (ผลผลิตของโครงการ)	งบประมาณและที่มา			ตัวชี้วัด (KPI)	ผลลัพธ์ที่คาดว่าจะได้รับ	หน่วยงานที่รับผิดชอบ	
				2558 (บาท)	2559 (บาท)	2560 (บาท)				
7	ก่อสร้างถนนลาดยาง หมู่ที่ 15 บ้านวังด่าน-บ้านโคกหิน ต.คลองกระจิง อ.ศรีเทพ จ.เพชรบูรณ์	เพื่อให้มีเส้นทางสำหรับประชาชนทั่วไปใช้ในการสัญจรไป-มาสะดวก รวดเร็ว และปลอดภัย	กว้าง 6 เมตร ยาว 250 เมตร	-	1	1,000,000	-	จำนวน 250 เมตร	ประชาชนทั่วไป มีเส้นทางคมนาคมในการสัญจรไป-มาสะดวก รวดเร็ว และปลอดภัย	กองแผนฯ
8	ก่อสร้างถนน คสล. บ้านคลองคู หมู่ที่ 11 ต.คลองกระจิง-ต.สระกรวด อ.ศรีเทพ จ.เพชรบูรณ์	เพื่อให้มีเส้นทางสำหรับประชาชนทั่วไปใช้ในการสัญจรไป-มาสะดวก รวดเร็ว และปลอดภัย	กว้าง 6 เมตร ยาว 270 เมตร	-	1	1,000,000	-	จำนวน 270 เมตร	ประชาชนทั่วไป มีเส้นทางคมนาคมในการสัญจรไป-มาสะดวก รวดเร็ว และปลอดภัย	กองแผนฯ
9	สนับสนุนถนนยกระดับพร้อมลาดยางให้กับ หมู่ที่ 7 และหมู่บ้านใกล้เคียง อ.ศรีเทพ จ.เพชรบูรณ์	เพื่อปรับปรุงเส้นทางคมนาคมให้มีสภาพดียิ่งขึ้น ประชาชนสัญจรไป-มาสะดวก รวดเร็ว ปลอดภัย	กว้าง 6 เมตร ยาว 600 เมตร	-	1	2,000,000	-	จำนวน 600 เมตร	ประชาชนทั่วไป มีเส้นทางคมนาคมในการสัญจรไป-มาสะดวก รวดเร็ว และปลอดภัย	กองแผนฯ

รายละเอียดโครงการพัฒนา
แผนพัฒนาสามปีองค์การบริหารส่วนจังหวัดเพชรบูรณ์ (พ.ศ. 2558 - 2560)

ยุทธศาสตร์จังหวัดที่ 1 การส่งเสริมเกษตรปลอดภัย การเพิ่มประสิทธิภาพการผลิตและสร้างมูลค่าเพิ่ม

-ยุทธศาสตร์การพัฒนาขององค์กรปกครองส่วนท้องถิ่นในเขตจังหวัดเพชรบูรณ์ ที่ 1 การพัฒนาด้านโครงสร้างพื้นฐาน

1. ยุทธศาสตร์การพัฒนาด้านโครงสร้างพื้นฐาน

1.1 แนวทางการพัฒนา สนับสนุนก่อสร้าง ปรับปรุงถนน และสะพาน

ที่	โครงการ	วัตถุประสงค์	เป้าหมาย (ผลผลิตของโครงการ)	งบประมาณและที่มา			ตัวชี้วัด (KPI)	ผลลัพธ์ที่คาดว่าจะได้รับ	หน่วยงานที่รับผิดชอบ	
				2558 (บาท)	2559 (บาท)	2560 (บาท)				
10	ก่อสร้างถนนลาดยาง หมู่ที่ 17,7,20,16 ต.นาสนุ่น อ.ศรีเทพ จ.เพชรบูรณ์	เพื่อให้มีเส้นทางสำหรับประชาชนทั่วไปใช้ในการสัญจรไป-มาสะดวก รวดเร็ว และปลอดภัย	กว้าง 6 เมตร ยาว 500 เมตร	-	1	2,000,000	-	จำนวน 500 เมตร	ประชาชนทั่วไป มีเส้นทางคมนาคมในการสัญจรไป-มาสะดวก รวดเร็ว และปลอดภัย	กองแผนฯ
11	ก่อสร้างถนนคสล. หมู่ที่ 7,9,10 บ้านท่าเลียย เชื่อมบ้านแควป่าสัก ต.ศรีเทพ อ.ศรีเทพ จ.เพชรบูรณ์	เพื่อให้มีเส้นทางสำหรับประชาชนทั่วไปใช้ในการสัญจรไป-มาสะดวก รวดเร็ว และปลอดภัย	กว้าง 6 เมตร ยาว 540 เมตร	-	1	-	2,000,000	จำนวน 540 เมตร	ประชาชนทั่วไป มีเส้นทางคมนาคมในการสัญจรไป-มาสะดวก รวดเร็ว และปลอดภัย	กองแผนฯ
12	ก่อสร้างถนนคสล. หมู่ที่ 2 บ้านนาตะกรุด ต.ศรีเทพ อ.ศรีเทพ จ.เพชรบูรณ์	เพื่อให้มีเส้นทางสำหรับประชาชนทั่วไปใช้ในการสัญจรไป-มาสะดวก รวดเร็ว และปลอดภัย	กว้าง 6 เมตร ยาว 540 เมตร	-	1	-	2,000,000	จำนวน 540 เมตร	ประชาชนทั่วไป มีเส้นทางคมนาคมในการสัญจรไป-มาสะดวก รวดเร็ว และปลอดภัย	กองแผนฯ

รายละเอียดโครงการพัฒนา
แผนพัฒนาสามปีองค์การบริหารส่วนจังหวัดเพชรบูรณ์ (พ.ศ. 2558 - 2560)

ยุทธศาสตร์จังหวัดที่ 1 การส่งเสริมเกษตรปลอดภัย การเพิ่มประสิทธิภาพการผลิตและสร้างมูลค่าเพิ่ม

-ยุทธศาสตร์การพัฒนาขององค์กรปกครองส่วนท้องถิ่นในเขตจังหวัดเพชรบูรณ์ ที่ 1 การพัฒนาด้านโครงสร้างพื้นฐาน

1. ยุทธศาสตร์การพัฒนาด้านโครงสร้างพื้นฐาน

1.1 แนวทางการพัฒนา สนับสนุนก่อสร้าง ปรับปรุงถนน และสะพาน

ที่	โครงการ	วัตถุประสงค์	เป้าหมาย (ผลผลิตของโครงการ)	งบประมาณและที่มา			ตัวชี้วัด (KPI)	ผลลัพธ์ที่คาดว่าจะได้รับ	หน่วยงานที่รับผิดชอบ	
				2558 (บาท)	2559 (บาท)	2560 (บาท)				
13	ก่อสร้างถนนคสล. หมู่ที่ 11-12 บ้านหนองบัวเรียง-บ้านทุ่งนางาม ต.ศรีเทพ อ.ศรีเทพ จ.เพชรบูรณ์	เพื่อให้มีเส้นทางสำหรับประชาชนทั่วไปใช้ในการสัญจรไป-มาสะดวก รวดเร็ว และปลอดภัย	กว้าง 6 เมตร ยาว 540 เมตร	-	1	-	2,000,000	จำนวน 540 เมตร	ประชาชนทั่วไป มีเส้นทางคมนาคมในการสัญจรไป-มาสะดวก รวดเร็ว และปลอดภัย	กองแผนฯ
14	ก่อสร้างถนนคสล. สายชัยมะกรูด หมู่ที่ 1 บ้านคลองกระจิง ต.คลองกระจิง อ.ศรีเทพ จ.เพชรบูรณ์	เพื่อให้มีเส้นทางสำหรับประชาชนทั่วไปใช้ในการสัญจรไป-มาสะดวก รวดเร็ว และปลอดภัย	กว้าง 6 เมตร ยาว 540 เมตร	-	1	-	2,000,000	จำนวน 540 เมตร	ประชาชนทั่วไป มีเส้นทางคมนาคมในการสัญจรไป-มาสะดวก รวดเร็ว และปลอดภัย	กองแผนฯ
15	ซ่อมแซมถนนลาดยาง สายสระกรวด-วังขาม หมู่ที่ 3 บ้านวังขาม ต.สระกรวด อ.ศรีเทพ จ.เพชรบูรณ์	เพื่อปรับปรุงเส้นทางคมนาคมให้มีสภาพดียิ่งขึ้น ประชาชนสัญจรไป-มาสะดวก รวดเร็ว ปลอดภัย	กว้าง 6 เมตร ยาว 815 เมตร	-	1	-	2,000,000	จำนวน 815 เมตร	ประชาชนทั่วไป มีเส้นทางคมนาคมในการสัญจรไป-มาสะดวก รวดเร็ว และปลอดภัย	กองแผนฯ

รายละเอียดโครงการพัฒนา
แผนพัฒนาสามปีองค์การบริหารส่วนจังหวัดเพชรบูรณ์ (พ.ศ. 2558 - 2560)

ยุทธศาสตร์จังหวัดที่ 1 การส่งเสริมเกษตรปลอดภัย การเพิ่มประสิทธิภาพการผลิตและสร้างมูลค่าเพิ่ม

-ยุทธศาสตร์การพัฒนาขององค์กรปกครองส่วนท้องถิ่นในเขตจังหวัดเพชรบูรณ์ ที่ 1 การพัฒนาด้านโครงสร้างพื้นฐาน

1. ยุทธศาสตร์การพัฒนาด้านโครงสร้างพื้นฐาน

1.1 แนวทางการพัฒนา สนับสนุนก่อสร้าง ปรับปรุงถนน และสะพาน

ที่	โครงการ	วัตถุประสงค์	เป้าหมาย (ผลผลิตของโครงการ)	งบประมาณและที่มา			ตัวชี้วัด (KPI)	ผลลัพธ์ที่คาดว่าจะได้รับ	หน่วยงานที่รับผิดชอบ	
				2558 (บาท)	2559 (บาท)	2560 (บาท)				
16	ซ่อมแซมถนนลาดยาง หมู่ที่ 9 บ้านโคกหิน ต.สระกรวด อ.ศรีเทพ จ.เพชรบูรณ์	เพื่อปรับปรุงเส้นทางคมนาคมให้มีสภาพดียิ่งขึ้น ประชาชนสัญจรไป-มา สะดวก รวดเร็ว ปลอดภัย	กว้าง 6 เมตร ยาว 815 เมตร	-	1	-	1,500,000	จำนวน 815 เมตร	ประชาชนทั่วไป มีเส้นทางคมนาคมในการสัญจรไป-มา สะดวก รวดเร็ว และปลอดภัย	กองแผนฯ
17	ก่อสร้างถนนคสล. บ้านลำผักกาด หมู่ที่ 5 ต.ประดู่งาม อ.ศรีเทพ จ.เพชรบูรณ์	เพื่อให้มีเส้นทางสำหรับประชาชนทั่วไปใช้ในการสัญจรไป-มาสะดวก รวดเร็ว และปลอดภัย	กว้าง 6 เมตร ยาว 540 เมตร	-	1	-	2,000,000	จำนวน 540 เมตร	ประชาชนทั่วไป มีเส้นทางคมนาคมในการสัญจรไป-มา สะดวก รวดเร็ว และปลอดภัย	กองแผนฯ
18	ก่อสร้างถนนคสล.บ้านห้วยร่วมสายชล หมู่ที่ 8 ต.ประดู่งาม อ.ศรีเทพ จ.เพชรบูรณ์	เพื่อให้มีเส้นทางสำหรับประชาชนทั่วไปใช้ในการสัญจรไป-มาสะดวก รวดเร็ว และปลอดภัย	กว้าง 6 เมตร ยาว 540 เมตร	-	1	-	2,000,000	จำนวน 540 เมตร	ประชาชนทั่วไป มีเส้นทางคมนาคมในการสัญจรไป-มา สะดวก รวดเร็ว และปลอดภัย	กองแผนฯ

รายละเอียดโครงการพัฒนา
แผนพัฒนาสามปีองค์การบริหารส่วนจังหวัดเพชรบูรณ์ (พ.ศ. 2558 - 2560)

ยุทธศาสตร์จังหวัดที่ 1 การส่งเสริมเกษตรปลอดภัย การเพิ่มประสิทธิภาพการผลิตและสร้างมูลค่าเพิ่ม

-ยุทธศาสตร์การพัฒนาขององค์กรปกครองส่วนท้องถิ่นในเขตจังหวัดเพชรบูรณ์ ที่ 1 การพัฒนาด้านโครงสร้างพื้นฐาน

1. ยุทธศาสตร์การพัฒนาด้านโครงสร้างพื้นฐาน

1.1 แนวทางการพัฒนา สนับสนุนก่อสร้าง ปรับปรุงถนน และสะพาน

ที่	โครงการ	วัตถุประสงค์	เป้าหมาย (ผลผลิตของโครงการ)	งบประมาณและที่มา			ตัวชี้วัด (KPI)	ผลลัพธ์ที่คาดว่าจะได้รับ	หน่วยงานที่รับผิดชอบ	
				2558 (บาท)	2559 (บาท)	2560 (บาท)				
19	ก่อสร้างถนนคสล.หมู่ที่ 4 - หมู่ที่ 6 ต.ประดู่งาม อ.ศรีเทพ จ.เพชรบูรณ์	เพื่อให้มีเส้นทางสำหรับประชาชนทั่วไปใช้ในการสัญจรไป-มาสะดวก รวดเร็ว และปลอดภัย	กว้าง 6 เมตร ยาว 540 เมตร	-	1	-	2,000,000	จำนวน 540 เมตร	ประชาชนทั่วไป มีเส้นทางคมนาคมในการสัญจรไป-มาสะดวก รวดเร็ว และปลอดภัย	กองแผนฯ
20	ก่อสร้างถนนคสล.บ้านห้วยฝาย หมู่ที่ 7 ต.ประดู่งาม อ.ศรีเทพ จ.เพชรบูรณ์	เพื่อให้มีเส้นทางสำหรับประชาชนทั่วไปใช้ในการสัญจรไป-มาสะดวก รวดเร็ว และปลอดภัย	กว้าง 6 เมตร ยาว 540 เมตร	-	1	-	2,000,000	จำนวน 540 เมตร	ประชาชนทั่วไป มีเส้นทางคมนาคมในการสัญจรไป-มาสะดวก รวดเร็ว และปลอดภัย	กองแผนฯ
21	ซ่อมแซมถนน สายหมู่ที่ 6,11,17,18 ต.นาสนุ่น อ.ศรีเทพ จ.เพชรบูรณ์	เพื่อปรับปรุงเส้นทางคมนาคมให้มีสภาพดียิ่งขึ้น ประชาชนสัญจรไป-มาสะดวก รวดเร็ว ปลอดภัย	กว้าง 6 เมตร ยาว 815 เมตร	-	1	-	2,000,000	จำนวน 815 เมตร	ประชาชนทั่วไป มีเส้นทางคมนาคมในการสัญจรไป-มาสะดวก รวดเร็ว และปลอดภัย	กองแผนฯ
รวม				3,060,000		14,000,000	21,500,000			

รายละเอียดโครงการพัฒนา
แผนพัฒนาสามปีองค์การบริหารส่วนจังหวัดเพชรบูรณ์ (พ.ศ. 2558 - 2560)

ยุทธศาสตร์จังหวัดที่ 1 การส่งเสริมเกษตรปลอดภัย การเพิ่มประสิทธิภาพการผลิตและสร้างมูลค่าเพิ่ม

-ยุทธศาสตร์การพัฒนาขององค์กรปกครองส่วนท้องถิ่นในเขตจังหวัดเพชรบูรณ์ ที่ 1 การพัฒนาด้านโครงสร้างพื้นฐาน

1. ยุทธศาสตร์การพัฒนาด้านโครงสร้างพื้นฐาน

1.1 แนวทางการพัฒนา สนับสนุนก่อสร้าง ปรับปรุงถนน และสะพาน

ที่	โครงการ	วัตถุประสงค์	เป้าหมาย (ผลผลิตของโครงการ)	งบประมาณและที่มา			ตัวชี้วัด (KPI)	ผลลัพธ์ที่คาดว่าจะได้รับ	หน่วยงานที่รับผิดชอบ	
				2558 (บาท)	2559 (บาท)	2560 (บาท)				
อำเภอหนองน้ำหนาว										
1	ก่อสร้างถนนคสล. หมู่ที่ 2,3,5 ต.โคกมน อ.น้ำหนาว จ.เพชรบูรณ์	เพื่อให้มีเส้นทางสำหรับประชาชนทั่วไปใช้ในการสัญจรไป-มาสะดวก รวดเร็ว และปลอดภัย	กว้าง 6 เมตร ยาว 540 เมตร	-	1	2,000,000	-	จำนวน 540 เมตร	ประชาชนทั่วไป มีเส้นทางคมนาคมในการสัญจรไป-มาสะดวก รวดเร็ว และปลอดภัย	กองแผนฯ
2	ก่อสร้างถนนคสล. หมู่ที่ 1 ต.โคกมน อ.น้ำหนาว จ.เพชรบูรณ์	เพื่อให้มีเส้นทางสำหรับประชาชนทั่วไปใช้ในการสัญจรไป-มาสะดวก รวดเร็ว และปลอดภัย	กว้าง 6 เมตร ยาว 540 เมตร	-	1	2,000,000	-	จำนวน 540 เมตร	ประชาชนทั่วไป มีเส้นทางคมนาคมในการสัญจรไป-มาสะดวก รวดเร็ว และปลอดภัย	กองแผนฯ

รายละเอียดโครงการพัฒนา
แผนพัฒนาสามปีองค์การบริหารส่วนจังหวัดเพชรบูรณ์ (พ.ศ. 2558 - 2560)

ยุทธศาสตร์จังหวัดที่ 1 การส่งเสริมเกษตรปลอดภัย การเพิ่มประสิทธิภาพการผลิตและสร้างมูลค่าเพิ่ม

-ยุทธศาสตร์การพัฒนาขององค์กรปกครองส่วนท้องถิ่นในเขตจังหวัดเพชรบูรณ์ ที่ 1 การพัฒนาด้านโครงสร้างพื้นฐาน

1. ยุทธศาสตร์พัฒนาด้านโครงสร้างพื้นฐาน

1.1 แนวทางการพัฒนา สนับสนุนก่อสร้าง ปรับปรุงถนน และสะพาน

ที่	โครงการ	วัตถุประสงค์	เป้าหมาย (ผลผลิตของโครงการ)	งบประมาณและที่มา			ตัวชี้วัด (KPI)	ผลลัพธ์ที่คาดว่าจะได้รับ	หน่วยงานที่รับผิดชอบ	
				2558 (บาท)	2559 (บาท)	2560 (บาท)				
3	ก่อสร้างถนนลาดยาง หมู่ที่ 8,6,11 ต.วังขาว อ.น้ำหนาว จ.เพชรบูรณ์	เพื่อให้มีเส้นทางสำหรับประชาชนทั่วไปใช้ในการสัญจรไป-มาสะดวก รวดเร็ว และปลอดภัย	กว้าง 6 เมตร ยาว 500 เมตร	-	1	2,000,000	-	จำนวน 500 เมตร	ประชาชนทั่วไป มีเส้นทางคมนาคมในการสัญจรไป-มาสะดวก รวดเร็ว และปลอดภัย	กองแผนฯ
4	ก่อสร้างถนนลาดยาง สายฟองใต้ (ฟองออย - ตาดฮ้อย) ต.วังขาว อ.น้ำหนาว จ.เพชรบูรณ์	เพื่อให้มีเส้นทางสำหรับประชาชนทั่วไปใช้ในการสัญจรไป-มาสะดวก รวดเร็ว และปลอดภัย	กว้าง 6 เมตร ยาว 500 เมตร	-	1	2,000,000	-	จำนวน 500 เมตร	ประชาชนทั่วไป มีเส้นทางคมนาคมในการสัญจรไป-มาสะดวก รวดเร็ว และปลอดภัย	กองแผนฯ
5	ก่อสร้างถนนคสล.หมู่ที่ 3-1 บ้านหลักด่าน ต.หลักด่าน อ.น้ำหนาว จ.เพชรบูรณ์	เพื่อให้มีเส้นทางสำหรับประชาชนทั่วไปใช้ในการสัญจรไป-มาสะดวก รวดเร็ว และปลอดภัย	กว้าง 6 เมตร ยาว 540 เมตร	-	1	2,000,000	-	จำนวน 540 เมตร	ประชาชนทั่วไป มีเส้นทางคมนาคมในการสัญจรไป-มาสะดวก รวดเร็ว และปลอดภัย	กองแผนฯ

รายละเอียดโครงการพัฒนา
แผนพัฒนาสามปีองค์การบริหารส่วนจังหวัดเพชรบูรณ์ (พ.ศ. 2558 - 2560)

ยุทธศาสตร์จังหวัดที่ 1 การส่งเสริมเกษตรปลอดภัย การเพิ่มประสิทธิภาพการผลิตและสร้างมูลค่าเพิ่ม

-ยุทธศาสตร์การพัฒนาขององค์กรปกครองส่วนท้องถิ่นในเขตจังหวัดเพชรบูรณ์ ที่ 1 การพัฒนาด้านโครงสร้างพื้นฐาน

1. ยุทธศาสตร์การพัฒนาด้านโครงสร้างพื้นฐาน

1.1 แนวทางการพัฒนา สนับสนุนก่อสร้าง ปรับปรุงถนน และสะพาน

ที่	โครงการ	วัตถุประสงค์	เป้าหมาย (ผลผลิตของโครงการ)	งบประมาณและที่มา			ตัวชี้วัด (KPI)	ผลลัพธ์ที่คาดว่าจะได้รับ	หน่วยงานที่รับผิดชอบ	
				2558 (บาท)	2559 (บาท)	2560 (บาท)				
6	ก่อสร้างถนนคสล.หมู่ที่ 1 ทางภูสี ต.น้ำหนาว อ.น้ำหนาว จ.เพชรบูรณ์	เพื่อให้มีเส้นทางสำหรับ ประชาชนทั่วไปใช้ในการ สัญจรไป-มาสะดวก รวดเร็ว และปลอดภัย	กว้าง 6 เมตร ยาว 540 เมตร	-	1	-	2,000,000	จำนวน 540 เมตร	ประชาชนทั่วไป มีเส้นทางคมนาคม ในการสัญจรไป-มา สะดวก รวดเร็ว และปลอดภัย	กองแผนฯ
7	ก่อสร้างถนนคสล.หมู่ที่ 2 บ้านเก่า ต.น้ำหนาว อ.น้ำหนาว จ.เพชรบูรณ์	เพื่อให้มีเส้นทางสำหรับ ประชาชนทั่วไปใช้ในการ สัญจรไป-มาสะดวก รวดเร็ว และปลอดภัย	กว้าง 6 เมตร ยาว 540 เมตร	-	1	-	2,000,000	จำนวน 540 เมตร	ประชาชนทั่วไป มีเส้นทางคมนาคม ในการสัญจรไป-มา สะดวก รวดเร็ว และปลอดภัย	กองแผนฯ
8	ก่อสร้างถนนคสล.หมู่ที่ 3 ต.น้ำหนาว อ.น้ำหนาว จ.เพชรบูรณ์	เพื่อให้มีเส้นทางสำหรับ ประชาชนทั่วไปใช้ในการ สัญจรไป-มาสะดวก รวดเร็ว และปลอดภัย	กว้าง 6 เมตร ยาว 540 เมตร	-	1	-	2,000,000	จำนวน 540 เมตร	ประชาชนทั่วไป มีเส้นทางคมนาคม ในการสัญจรไป-มา สะดวก รวดเร็ว และปลอดภัย	กองแผนฯ

รายละเอียดโครงการพัฒนา
แผนพัฒนาสามปีองค์การบริหารส่วนจังหวัดเพชรบูรณ์ (พ.ศ. 2558 - 2560)

ยุทธศาสตร์จังหวัดที่ 1 การส่งเสริมเกษตรปลอดภัย การเพิ่มประสิทธิภาพการผลิตและสร้างมูลค่าเพิ่ม

-ยุทธศาสตร์การพัฒนาขององค์กรปกครองส่วนท้องถิ่นในเขตจังหวัดเพชรบูรณ์ ที่ 1 การพัฒนาด้านโครงสร้างพื้นฐาน

1. ยุทธศาสตร์พัฒนาด้านโครงสร้างพื้นฐาน

1.1 แนวทางการพัฒนา สนับสนุนก่อสร้าง ปรับปรุงถนน และสะพาน

ที่	โครงการ	วัตถุประสงค์	เป้าหมาย (ผลผลิตของโครงการ)	งบประมาณและที่มา			ตัวชี้วัด (KPI)	ผลลัพธ์ที่คาดว่าจะได้รับ	หน่วยงานที่รับผิดชอบ	
				2558 (บาท)	2559 (บาท)	2560 (บาท)				
9	ก่อสร้างถนนคสล.หมู่ที่ 4 สายวัดป่าหน้าหนาว ต.น้ำหนาว อ.น้ำหนาว จ.เพชรบูรณ์	เพื่อให้มีเส้นทางสำหรับ ประชาชนทั่วไปใช้ในการ สัญจรไป-มาสะดวก รวดเร็ว และปลอดภัย	กว้าง 6 เมตร ยาว 540 เมตร	-	1	-	2,000,000	จำนวน 540 เมตร	ประชาชนทั่วไป มีเส้นทางคมนาคม ในการสัญจรไป-มา สะดวก รวดเร็ว และปลอดภัย	กองแผนฯ
10	ก่อสร้างถนนคสล.หมู่ที่ 5 สายน้ำตกพรานบา ต.น้ำหนาว อ.น้ำหนาว จ.เพชรบูรณ์	เพื่อให้มีเส้นทางสำหรับ ประชาชนทั่วไปใช้ในการ สัญจรไป-มาสะดวก รวดเร็ว และปลอดภัย	กว้าง 6 เมตร ยาว 540 เมตร	-	1	-	2,000,000	จำนวน 540 เมตร	ประชาชนทั่วไป มีเส้นทางคมนาคม ในการสัญจรไป-มา สะดวก รวดเร็ว และปลอดภัย	กองแผนฯ
11	ก่อสร้างถนนคสล.หมู่ที่ 5 สายรอยเท้าไดโนเสาร์ ต.น้ำหนาว อ.น้ำหนาว จ.เพชรบูรณ์	เพื่อให้มีเส้นทางสำหรับ ประชาชนทั่วไปใช้ในการ สัญจรไป-มาสะดวก รวดเร็ว และปลอดภัย	กว้าง 6 เมตร ยาว 540 เมตร	-	1	-	2,000,000	จำนวน 540 เมตร	ประชาชนทั่วไป มีเส้นทางคมนาคม ในการสัญจรไป-มา สะดวก รวดเร็ว และปลอดภัย	กองแผนฯ

รายละเอียดโครงการพัฒนา

ผ.01

แผนพัฒนาสามปีองค์การบริหารส่วนจังหวัดเพชรบูรณ์ (พ.ศ. 2558 - 2560)

ยุทธศาสตร์จังหวัดที่ 1 การส่งเสริมเกษตรปลอดภัย การเพิ่มประสิทธิภาพการผลิตและสร้างมูลค่าเพิ่ม

-ยุทธศาสตร์การพัฒนาขององค์กรปกครองส่วนท้องถิ่นในเขตจังหวัดเพชรบูรณ์ ที่ 1 การพัฒนาด้านโครงสร้างพื้นฐาน

1. ยุทธศาสตร์พัฒนาด้านโครงสร้างพื้นฐาน

1.1 แนวทางการพัฒนา สนับสนุนก่อสร้าง ปรับปรุงถนน และสะพาน

ที่	โครงการ	วัตถุประสงค์	เป้าหมาย (ผลผลิตของโครงการ)	งบประมาณและที่มา			ตัวชี้วัด (KPI)	ผลลัพธ์ที่คาดว่าจะได้รับ	หน่วยงานที่รับผิดชอบ	
				2558 (บาท)	2559 (บาท)	2560 (บาท)				
12	ก่อสร้างถนนคสล.หมู่ที่ 5 สายหลังศาลเจ้าปู่ ต.น้ำหนาว อ.น้ำหนาว จ.เพชรบูรณ์	เพื่อให้มีเส้นทางสำหรับ ประชาชนทั่วไปใช้ในการ สัญจรไป-มาสะดวก รวดเร็ว และปลอดภัย	กว้าง 6 เมตร ยาว 540 เมตร	-	1	-	2,000,000	จำนวน 540 เมตร	ประชาชนทั่วไป มีเส้นทางคมนาคม ในการสัญจรไป-มา สะดวก รวดเร็ว และปลอดภัย	กองแผนฯ
13	ก่อสร้างถนนคสล.หมู่ที่ 6 ต.น้ำหนาว อ.น้ำหนาว จ.เพชรบูรณ์	เพื่อให้มีเส้นทางสำหรับ ประชาชนทั่วไปใช้ในการ สัญจรไป-มาสะดวก รวดเร็ว และปลอดภัย	กว้าง 6 เมตร ยาว 540 เมตร	-	1	-	2,000,000	จำนวน 540 เมตร	ประชาชนทั่วไป มีเส้นทางคมนาคม ในการสัญจรไป-มา สะดวก รวดเร็ว และปลอดภัย	กองแผนฯ
รวม				-		10,000,000	16,000,000			

รายละเอียดโครงการพัฒนา

ผ.01

แผนพัฒนาสามปีองค์การบริหารส่วนจังหวัดเพชรบูรณ์ (พ.ศ. 2558 - 2560)

ยุทธศาสตร์จังหวัดที่ 1 การส่งเสริมเกษตรปลอดภัย การเพิ่มประสิทธิภาพการผลิตและสร้างมูลค่าเพิ่ม

-ยุทธศาสตร์การพัฒนาขององค์กรปกครองส่วนท้องถิ่นในเขตจังหวัดเพชรบูรณ์ ที่ 1 การพัฒนาด้านโครงสร้างพื้นฐาน

1. ยุทธศาสตร์การพัฒนาด้านโครงสร้างพื้นฐาน

1.1 แนวทางการพัฒนา สนับสนุนก่อสร้าง ปรับปรุงถนน และสะพาน

ที่	โครงการ	วัตถุประสงค์	เป้าหมาย (ผลผลิตของโครงการ)	งบประมาณและที่มา			ตัวชี้วัด (KPI)	ผลลัพธ์ที่คาดว่าจะได้รับ	หน่วยงานที่รับผิดชอบ	
				2558 (บาท)	2559 (บาท)	2560 (บาท)				
อำเภอเขาค้อ										
1	ก่อสร้างถนนคสล.หมู่ที่ 1-10 ต.หนองแม่นา อ.เขาค้อ จ.เพชรบูรณ์	เพื่อให้มีเส้นทางสำหรับประชาชนทั่วไปใช้ในการสัญจรไป-มาสะดวก รวดเร็ว และปลอดภัย	กว้าง 6 เมตร ยาว 540 เมตร	-	1	2,000,000	-	จำนวน 540 เมตร	ประชาชนทั่วไป มีเส้นทางคมนาคมในการสัญจรไป-มาสะดวก รวดเร็ว และปลอดภัย	กองแผนฯ
2	ก่อสร้างถนนคสล.หมู่ที่ 2-3 ต.เขาค้อ อ.เขาค้อ จ.เพชรบูรณ์	เพื่อให้มีเส้นทางสำหรับประชาชนทั่วไปใช้ในการสัญจรไป-มาสะดวก รวดเร็ว และปลอดภัย	กว้าง 6 เมตร ยาว 540 เมตร	-	1	2,000,000	-	จำนวน 540 เมตร	ประชาชนทั่วไป มีเส้นทางคมนาคมในการสัญจรไป-มาสะดวก รวดเร็ว และปลอดภัย	กองแผนฯ
3	ก่อสร้างถนนคสล.หมู่ที่ 1-5 ต.สะเดาะพง อ.เขาค้อ จ.เพชรบูรณ์	เพื่อให้มีเส้นทางสำหรับประชาชนทั่วไปใช้ในการสัญจรไป-มาสะดวก รวดเร็ว และปลอดภัย	กว้าง 6 เมตร ยาว 540 เมตร	-	1	2,000,000	-	จำนวน 540 เมตร	ประชาชนทั่วไป มีเส้นทางคมนาคมในการสัญจรไป-มาสะดวก รวดเร็ว และปลอดภัย	กองแผนฯ

รายละเอียดโครงการพัฒนา
แผนพัฒนาสามปีองค์การบริหารส่วนจังหวัดเพชรบูรณ์ (พ.ศ. 2558 - 2560)

ยุทธศาสตร์จังหวัดที่ 1 การส่งเสริมเกษตรปลอดภัย การเพิ่มประสิทธิภาพการผลิตและสร้างมูลค่าเพิ่ม

-ยุทธศาสตร์การพัฒนาขององค์กรปกครองส่วนท้องถิ่นในเขตจังหวัดเพชรบูรณ์ ที่ 1 การพัฒนาด้านโครงสร้างพื้นฐาน

1. ยุทธศาสตร์การพัฒนาด้านโครงสร้างพื้นฐาน

1.1 แนวทางการพัฒนา สนับสนุนก่อสร้าง ปรับปรุงถนน และสะพาน

ที่	โครงการ	วัตถุประสงค์	เป้าหมาย (ผลผลิตของโครงการ)	งบประมาณและที่มา			ตัวชี้วัด (KPI)	ผลลัพธ์ที่คาดว่าจะได้รับ	หน่วยงานที่รับผิดชอบ
				2558 (บาท)	2559 (บาท)	2560 (บาท)			
4	ก่อสร้างถนนคสล.หมู่ที่ 1-2 ต.สะเดาะพง อ.เขาค้อ จ.เพชรบูรณ์	เพื่อให้มีเส้นทางสำหรับ ประชาชนทั่วไปใช้ในการ สัญจรไป-มาสะดวก รวดเร็ว และปลอดภัย	กว้าง 6 เมตร ยาว 540 เมตร	-	1	2,000,000	-	จำนวน 540 เมตร ประชาชนทั่วไป มีเส้นทางคมนาคม ในการสัญจรไป-มา สะดวก รวดเร็ว และปลอดภัย	กองแผนฯ
5	ก่อสร้างถนนคสล.หมู่ที่ 4 ต.ริมสีม่วง อ.เขาค้อ จ.เพชรบูรณ์	เพื่อให้มีเส้นทางสำหรับ ประชาชนทั่วไปใช้ในการ สัญจรไป-มาสะดวก รวดเร็ว และปลอดภัย	กว้าง 6 เมตร ยาว 540 เมตร	-	1	-	2,000,000	จำนวน 540 เมตร ประชาชนทั่วไป มีเส้นทางคมนาคม ในการสัญจรไป-มา สะดวก รวดเร็ว และปลอดภัย	กองแผนฯ
6	ก่อสร้างถนนคสล.หมู่ที่ 1,5,6 ต.เขาค้อ อ.เขาค้อ จ.เพชรบูรณ์	เพื่อให้มีเส้นทางสำหรับ ประชาชนทั่วไปใช้ในการ สัญจรไป-มาสะดวก รวดเร็ว และปลอดภัย	กว้าง 6 เมตร ยาว 540 เมตร	-	1	-	2,000,000	จำนวน 540 เมตร ประชาชนทั่วไป มีเส้นทางคมนาคม ในการสัญจรไป-มา สะดวก รวดเร็ว และปลอดภัย	กองแผนฯ

รายละเอียดโครงการพัฒนา
แผนพัฒนาสามปีองค์การบริหารส่วนจังหวัดเพชรบูรณ์ (พ.ศ. 2558 - 2560)

ยุทธศาสตร์จังหวัดที่ 1 การส่งเสริมเกษตรปลอดภัย การเพิ่มประสิทธิภาพการผลิตและสร้างมูลค่าเพิ่ม

-ยุทธศาสตร์การพัฒนาขององค์กรปกครองส่วนท้องถิ่นในเขตจังหวัดเพชรบูรณ์ ที่ 1 การพัฒนาด้านโครงสร้างพื้นฐาน

1. ยุทธศาสตร์การพัฒนาด้านโครงสร้างพื้นฐาน

1.1 แนวทางการพัฒนา สนับสนุนก่อสร้าง ปรับปรุงถนน และสะพาน

ที่	โครงการ	วัตถุประสงค์	เป้าหมาย (ผลผลิตของโครงการ)	งบประมาณและที่มา			ตัวชี้วัด (KPI)	ผลลัพธ์ที่คาดว่าจะได้รับ	หน่วยงานที่รับผิดชอบ	
				2558 (บาท)	2559 (บาท)	2560 (บาท)				
7	ก่อสร้างถนนคสล.หมู่ที่ 5 ต.สะเดาะพง-หมู่ที่ 4 ต.ริมสีม่วง อ.เขาค้อ จ.เพชรบูรณ์	เพื่อให้มีเส้นทางสำหรับประชาชนทั่วไปใช้ในการสัญจรไป-มาสะดวก รวดเร็ว และปลอดภัย	กว้าง 6 เมตร ยาว 540 เมตร	-	1	-	2,000,000	จำนวน 540 เมตร	ประชาชนทั่วไป มีเส้นทางคมนาคมในการสัญจรไป-มาสะดวก รวดเร็ว และปลอดภัย	กองแผนฯ
8	ก่อสร้างถนนคสล.สายหลังถ้ำ ต.ทุ่งสมอ-ต.เขาค้อ อ.เขาค้อ จ.เพชรบูรณ์	เพื่อให้มีเส้นทางสำหรับประชาชนทั่วไปใช้ในการสัญจรไป-มาสะดวก รวดเร็ว และปลอดภัย	กว้าง 6 เมตร ยาว 540 เมตร	-	1	-	2,000,000	จำนวน 540 เมตร	ประชาชนทั่วไป มีเส้นทางคมนาคมในการสัญจรไป-มาสะดวก รวดเร็ว และปลอดภัย	กองแผนฯ
9	ก่อสร้างถนนลาดยาง ต.เข็กน้อย-ผาซ่อนแก้ว ต.แคมป์สน อ.เขาค้อ จ.เพชรบูรณ์	เพื่อให้มีเส้นทางสำหรับประชาชนทั่วไปใช้ในการสัญจรไป-มาสะดวก รวดเร็ว และปลอดภัย	กว้าง 6 เมตร ยาว 500 เมตร	-	1	-	2,000,000	จำนวน 500 เมตร	ประชาชนทั่วไป มีเส้นทางคมนาคมในการสัญจรไป-มาสะดวก รวดเร็ว และปลอดภัย	กองแผนฯ

รายละเอียดโครงการพัฒนา

ผ.01

แผนพัฒนาสามปีองค์การบริหารส่วนจังหวัดเพชรบูรณ์ (พ.ศ. 2558 - 2560)

ยุทธศาสตร์จังหวัดที่ 1 การส่งเสริมเกษตรปลอดภัย การเพิ่มประสิทธิภาพการผลิตและสร้างมูลค่าเพิ่ม

-ยุทธศาสตร์การพัฒนาขององค์กรปกครองส่วนท้องถิ่นในเขตจังหวัดเพชรบูรณ์ ที่ 1 การพัฒนาด้านโครงสร้างพื้นฐาน

1. ยุทธศาสตร์พัฒนาด้านโครงสร้างพื้นฐาน

1.1 แนวทางการพัฒนา สนับสนุนก่อสร้าง ปรับปรุงถนน และสะพาน

ที่	โครงการ	วัตถุประสงค์	เป้าหมาย (ผลผลิตของโครงการ)	งบประมาณและที่มา			ตัวชี้วัด (KPI)	ผลลัพธ์ที่คาดว่าจะได้รับ	หน่วยงานที่รับผิดชอบ	
				2558 (บาท)		2559 (บาท)				2560 (บาท)
10	ซ่อมแซมถนนลาดยาง หมู่ที่ 1 ต.เข็กน้อย อ.เขาค้อ จ.เพชรบูรณ์	เพื่อปรับปรุงเส้นทางคมนาคมให้มีสภาพดียิ่งขึ้น ประชาชนสัญจรไป-มา สะดวก รวดเร็ว ปลอดภัย	กว้าง 6 เมตร ยาว 815 เมตร	-	1	-	2,000,000	จำนวน 815 เมตร	ประชาชนทั่วไป มีเส้นทางคมนาคมในการสัญจรไป-มา สะดวก รวดเร็ว และปลอดภัย	กองแผนฯ
รวม				-		8,000,000	12,000,000			

รายละเอียดโครงการพัฒนา
แผนพัฒนาสามปีองค์การบริหารส่วนจังหวัดเพชรบูรณ์ (พ.ศ. 2558 - 2560)

ยุทธศาสตร์จังหวัดที่ 1 การส่งเสริมเกษตรปลอดภัย การเพิ่มประสิทธิภาพการผลิตและสร้างมูลค่าเพิ่ม

-ยุทธศาสตร์การพัฒนาขององค์กรปกครองส่วนท้องถิ่นในเขตจังหวัดเพชรบูรณ์ ที่ 1 การพัฒนาด้านโครงสร้างพื้นฐาน

1. ยุทธศาสตร์การพัฒนาด้านโครงสร้างพื้นฐาน

1.1 แนวทางการพัฒนา สนับสนุนก่อสร้าง ปรับปรุงถนน และสะพาน

ที่	โครงการ	วัตถุประสงค์	เป้าหมาย (ผลผลิตของโครงการ)	งบประมาณและที่มา			ตัวชี้วัด (KPI)	ผลลัพธ์ที่คาดว่าจะได้รับ	หน่วยงานที่รับผิดชอบ	
				2558 (บาท)	2559 (บาท)	2560 (บาท)				
อำเภอวังโป่ง										
1	ก่อสร้างสะพานคอนกรีตเสริมเหล็กข้ามคลองน้ำคั้น บ้านวังโป่ง หมู่ที่ 2 ต.ซับเปิบ อ.วังโป่ง จ.เพชรบูรณ์	เพื่อให้มีเส้นทางสำหรับประชาชนทั่วไปใช้ในการสัญจรไป-มาสะดวก รวดเร็ว และปลอดภัย	กว้าง 7 เมตร ยาว 36 เมตร	5,120,000	1	-	-	จำนวน 1 แห่ง	ประชาชนทั่วไป มีเส้นทางคมนาคมในการสัญจรไป-มาสะดวก รวดเร็ว และปลอดภัย	กองแผนฯ
2	ก่อสร้างถนนลาดยาง สายบ้านวังไทรงาม หมู่ที่ 13- บ้านเนินตุม หมู่ที่ 5 ต.วังโป่ง อ.วังโป่ง จ.เพชรบูรณ์	เพื่อให้มีเส้นทางสำหรับประชาชนทั่วไปใช้ในการสัญจรไป-มาสะดวก รวดเร็ว และปลอดภัย	กว้าง 6 เมตร ยาว 500 เมตร	-	2	2,000,000	-	จำนวน 500 เมตร	ประชาชนทั่วไป มีเส้นทางคมนาคมในการสัญจรไป-มาสะดวก รวดเร็ว และปลอดภัย	กองแผนฯ
3	ก่อสร้างถนนลาดยาง หมู่ที่ 11 บ้านไร่สายเหนือ ต.วังโป่ง อ.วังโป่ง จ.เพชรบูรณ์	เพื่อให้มีเส้นทางสำหรับประชาชนทั่วไปใช้ในการสัญจรไป-มาสะดวก รวดเร็ว และปลอดภัย	กว้าง 6 เมตร ยาว 500 เมตร	-	1	2,000,000	-	จำนวน 500 เมตร	ประชาชนทั่วไป มีเส้นทางคมนาคมในการสัญจรไป-มาสะดวก รวดเร็ว และปลอดภัย	กองแผนฯ

รายละเอียดโครงการพัฒนา

ผ.01

แผนพัฒนาสามปีองค์การบริหารส่วนจังหวัดเพชรบูรณ์ (พ.ศ. 2558 - 2560)

ยุทธศาสตร์จังหวัดที่ 1 การส่งเสริมเกษตรปลอดภัย การเพิ่มประสิทธิภาพการผลิตและสร้างมูลค่าเพิ่ม

-ยุทธศาสตร์การพัฒนาขององค์กรปกครองส่วนท้องถิ่นในเขตจังหวัดเพชรบูรณ์ ที่ 1 การพัฒนาด้านโครงสร้างพื้นฐาน

1. ยุทธศาสตร์พัฒนาด้านโครงสร้างพื้นฐาน

1.1 แนวทางการพัฒนา สนับสนุนก่อสร้าง ปรับปรุงถนน และสะพาน

ที่	โครงการ	วัตถุประสงค์	เป้าหมาย (ผลผลิตของโครงการ)	งบประมาณและที่มา			ตัวชี้วัด (KPI)	ผลลัพธ์ที่คาดว่าจะได้รับ	หน่วยงานที่รับผิดชอบ	
				2558 (บาท)	2559 (บาท)	2560 (บาท)				
4	ก่อสร้างถนนคสล. หมู่ที่ 4 ต.วังโป่ง อ.วังโป่ง จ.เพชรบูรณ์	เพื่อให้มีเส้นทางสำหรับประชาชนทั่วไปใช้ในการสัญจรไป-มาสะดวก รวดเร็ว และปลอดภัย	กว้าง 6 เมตร ยาว 540 เมตร	-	1	2,000,000	-	จำนวน 540 เมตร	ประชาชนทั่วไป มีเส้นทางคมนาคมในการสัญจรไป-มาสะดวก รวดเร็ว และปลอดภัย	กองแผนฯ
รวม				5,120,000		6,000,000	-			

รายละเอียดโครงการพัฒนา

ผ.01

แผนพัฒนาสามปีองค์การบริหารส่วนจังหวัดเพชรบูรณ์ (พ.ศ. 2558 - 2560)

ยุทธศาสตร์จังหวัดที่ 1 การส่งเสริมเกษตรปลอดภัย การเพิ่มประสิทธิภาพการผลิตและสร้างมูลค่าเพิ่ม

-ยุทธศาสตร์การพัฒนาขององค์กรปกครองส่วนท้องถิ่นในเขตจังหวัดเพชรบูรณ์ ที่ 1 การพัฒนาด้านโครงสร้างพื้นฐาน

1. ยุทธศาสตร์การพัฒนาด้านโครงสร้างพื้นฐาน

1.1 แนวทางการพัฒนา สนับสนุนก่อสร้าง ปรับปรุงถนน และสะพาน

ที่	โครงการ	วัตถุประสงค์	เป้าหมาย (ผลผลิตของโครงการ)	งบประมาณและที่มา			ตัวชี้วัด (KPI)	ผลลัพธ์ที่คาดว่าจะได้รับ	หน่วยงานที่รับผิดชอบ	
				2558 (บาท)	2559 (บาท)	2560 (บาท)				
อบจ.เพชรบูรณ์										
1	ซ่อมแซมถนนในความรับผิดชอบของอบจ.เพชรบูรณ์	เพื่อปรับปรุงเส้นทางคมนาคมให้มีสภาพดีขึ้น ประชาชนสัญจรไป-มา สะดวก รวดเร็ว ปลอดภัย	ซ่อมแซมถนนถ่ายโอนโดยใช้เครื่องจักรกล (จำนวน 30 สายทาง)	5,000,000	1	5,000,000	5,000,000	จำนวนปีละ 40 กิโลเมตร	ประชาชนทั่วไป มีเส้นทางคมนาคมในการสัญจรไป-มา สะดวก รวดเร็ว และปลอดภัย	กองช่าง
2	โครงการจัดกิจกรรมการบูรณาการด้านโครงสร้างพื้นฐานเกี่ยวกับการสนับสนุนเครื่องจักรกล	เพื่อจัดฝึกอบรมให้ความรู้บุคลากรในเกี่ยวข้องในการบริการเครื่องจักรกลขององค์การบริหารส่วนจังหวัดเพชรบูรณ์	จัดกิจกรรมอบรมแก่บุคลากรในการบริการเครื่องจักรกล	1,000,000	1	-	-	จำนวน 1 ครั้ง	การให้บริการเครื่องจักรกลขององค์การบริหารส่วนจังหวัดเพชรบูรณ์ มีประสิทธิภาพ	กองช่าง

รายละเอียดโครงการพัฒนา

ผ.01

แผนพัฒนาสามปีองค์การบริหารส่วนจังหวัดเพชรบูรณ์ (พ.ศ. 2558 - 2560)

ยุทธศาสตร์จังหวัดที่ 1 การส่งเสริมเกษตรปลอดภัย การเพิ่มประสิทธิภาพการผลิตและสร้างมูลค่าเพิ่ม

-ยุทธศาสตร์การพัฒนาขององค์กรปกครองส่วนท้องถิ่นในเขตจังหวัดเพชรบูรณ์ ที่ 1 การพัฒนาด้านโครงสร้างพื้นฐาน

1. ยุทธศาสตร์พัฒนาด้านโครงสร้างพื้นฐาน

1.1 แนวทางการพัฒนา สนับสนุนก่อสร้าง ปรับปรุงถนน และสะพาน

ที่	โครงการ	วัตถุประสงค์	เป้าหมาย (ผลผลิตของโครงการ)	งบประมาณและที่มา			ตัวชี้วัด (KPI)	ผลลัพธ์ที่คาดว่าจะได้รับ	หน่วยงานที่รับผิดชอบ	
				2558 (บาท)	2559 (บาท)	2560 (บาท)				
3	ก่อสร้างถนนคสล. ภายในโรงเรียน อบจ.เพชรบูรณ์(วังชมภูวิทยาคม) พร้อมวางระบายน้ำ คสล.	เพื่อให้มีเส้นทางสำหรับนักเรียนและผู้มาติดต่อได้ใช้สัญจรไป-มาสะดวก รวดเร็ว และปลอดภัย	กว้าง 6 เมตร ยาว 300 เมตร	1,500,000	1	-	-	จำนวน 300 เมตร	โรงเรียนอบจ.เพชรบูรณ์ มีเส้นทางคมนาคมในการสัญจรไป-มาสะดวก และปลอดภัย	โรงเรียน อบจ.เพชรบูรณ์
รวม				7,500,000		-	-			
รวมทั้งสิ้น				72,857,650		163,156,000	280,500,000			

รายละเอียดโครงการพัฒนา

ผ.01

แผนพัฒนาสามปีองค์การบริหารส่วนจังหวัดเพชรบูรณ์ (พ.ศ. 2558 - 2560)

ยุทธศาสตร์จังหวัดที่ 1 การส่งเสริมเกษตรปลอดภัย การเพิ่มประสิทธิภาพการผลิตและสร้างมูลค่าเพิ่ม

-ยุทธศาสตร์การพัฒนาขององค์กรปกครองส่วนท้องถิ่นในเขตจังหวัดเพชรบูรณ์ ที่ 1 การพัฒนาด้านโครงสร้างพื้นฐาน

1. ยุทธศาสตร์พัฒนาด้านโครงสร้างพื้นฐาน

1.1 แนวทางการพัฒนา สนับสนุนก่อสร้าง ปรับปรุงถนน และสะพาน

ที่	โครงการ	วัตถุประสงค์	เป้าหมาย (ผลผลิตของโครงการ)	งบประมาณและที่มา			ตัวชี้วัด (KPI)	ผลลัพธ์ที่คาดว่าจะได้รับ	หน่วยงานที่รับผิดชอบ	
				2558 (บาท)	2559 (บาท)	2560 (บาท)				
อำเภอเมืองเพชรบูรณ์										
1	ก่อสร้างถนนผิวจราจรแอสฟัลต์ติกคอนกรีต บ้านดงผักกูด หมู่ที่ 14 ต.ห้วยสะแก เชื่อม ต.วังชมพู อ.เมือง จ.เพชรบูรณ์	เพื่อให้มีเส้นทางสำหรับประชาชนทั่วไปใช้ในการสัญจรไป-มาสะดวก รวดเร็ว และปลอดภัย	กว้าง 6 เมตร ยาว 392 เมตร	1,500,000	1	-	-	จำนวน 392 เมตร	ประชาชนทั่วไป มีเส้นทางคมนาคมในการสัญจรไป-มาสะดวก รวดเร็ว และปลอดภัย	กองแผนฯ
2	ก่อสร้างท่อระบายน้ำบริเวณถนนสาธารณะชุมชนค่ายพ่อบุณผาเมือง เชื่อมต.ซอนไพรและต.สะเตียง อ.เมือง จ.เพชรบูรณ์	เพื่อเป็นการระบายน้ำที่ท่วมขังบนถนน และป้องกันถนนชำรุดเสียหาย	ขนาดเส้นผ่าศูนย์กลาง 1 เมตร ยาว 566 เมตร	3,865,900	1	-	-	จำนวน 1 แห่ง	เส้นทางคมนาคมคงสภาพที่ดี ทำให้การสัญจรไป-มาสะดวก ปลอดภัย	กองแผนฯ
3	ก่อสร้างถนน คสล. บ้านโนนตะแบก หมู่ที่ 5 ต.ดงมูลเหล็ก เชื่อมบ้านห้วยอีเหิน หมู่ที่ 10 ต.นาป่า อ.เมือง จ.เพชรบูรณ์	เพื่อให้มีเส้นทางสำหรับประชาชนทั่วไปใช้ในการสัญจรไป-มาสะดวก รวดเร็ว และปลอดภัย	กว้าง 6 เมตร ยาว 255 เมตร	1,000,000	1	-	-	จำนวน 255 เมตร	ประชาชนทั่วไป มีเส้นทางคมนาคมในการสัญจรไป-มาสะดวก รวดเร็ว และปลอดภัย	กองแผนฯ

รายละเอียดโครงการพัฒนา
แผนพัฒนาสามปีองค์การบริหารส่วนจังหวัดเพชรบูรณ์ (พ.ศ. 2558 - 2560)

ยุทธศาสตร์จังหวัดที่ 1 การส่งเสริมเกษตรปลอดภัย การเพิ่มประสิทธิภาพการผลิตและสร้างมูลค่าเพิ่ม

-ยุทธศาสตร์การพัฒนาขององค์กรปกครองส่วนท้องถิ่นในเขตจังหวัดเพชรบูรณ์ ที่ 1 การพัฒนาด้านโครงสร้างพื้นฐาน

1. ยุทธศาสตร์พัฒนาด้านโครงสร้างพื้นฐาน

1.1 แนวทางการพัฒนา สนับสนุนก่อสร้าง ปรับปรุงถนน และสะพาน

ที่	โครงการ	วัตถุประสงค์	เป้าหมาย (ผลผลิตของโครงการ)	งบประมาณและที่มา			ตัวชี้วัด (KPI)	ผลลัพธ์ที่คาดว่าจะได้รับ	หน่วยงานที่รับผิดชอบ	
				2558 (บาท)	2559 (บาท)	2560 (บาท)				
4	เสริมผิวถนนผิวจราจรแอสฟัลท์คอนกรีต บ้านห้วยไคร้ หมู่ที่ 5 บ้านมิตรใหม่ หมู่ที่ 9 ต.ตะแบะ เชื่อมบ้านบุฉนวน หมู่ที่ 1 ต.น้ำร้อน อ.เมือง จ.เพชรบูรณ์	เพื่อปรับปรุงเส้นทางคมนาคมให้มีสภาพดียิ่งขึ้น ประชาชนสัญจรไป-มา สะดวก รวดเร็ว ปลอดภัย	กว้าง 6 เมตร ยาว 460 เมตร	1,000,000	1	-	-	จำนวน 460 เมตร	ประชาชนทั่วไป มีเส้นทางคมนาคมในการสัญจรไป-มา สะดวก รวดเร็ว และปลอดภัย	กองแผนฯ
5	ก่อสร้างถนนคสล.บ้านห้วยนา หมู่ที่ 5 ต.นายม เชื่อมบ้านยางหัวลม หมู่ที่ 7 ต.วังชมภู อ.เมือง จ.เพชรบูรณ์	เพื่อให้มีเส้นทางสำหรับประชาชนทั่วไปใช้ในการสัญจรไป-มาสะดวก รวดเร็ว และปลอดภัย	กว้าง 6 เมตร ยาว 278 เมตร	1,000,000	1	-	-	จำนวน 278 เมตร	ประชาชนทั่วไป มีเส้นทางคมนาคมในการสัญจรไป-มา สะดวก รวดเร็ว และปลอดภัย	กองแผนฯ
6	เสริมผิวถนนผิวจราจรแอสฟัลท์คอนกรีต บ้านน้ำร้อน หมู่ที่ 3 ต.น้ำร้อน เชื่อมบ้านท่าเมียง หมู่ที่ 10 ต.นายม อ.เมือง จ.เพชรบูรณ์	เพื่อปรับปรุงเส้นทางคมนาคมให้มีสภาพดียิ่งขึ้น ประชาชนสัญจรไป-มา สะดวก รวดเร็ว ปลอดภัย	กว้าง 6 เมตร ยาว 460 เมตร	1,000,000	1	-	-	จำนวน 460 เมตร	ประชาชนทั่วไป มีเส้นทางคมนาคมในการสัญจรไป-มา สะดวก รวดเร็ว และปลอดภัย	กองแผนฯ

รายละเอียดโครงการพัฒนา
แผนพัฒนาสามปีองค์การบริหารส่วนจังหวัดเพชรบูรณ์ (พ.ศ. 2558 - 2560)

ยุทธศาสตร์จังหวัดที่ 1 การส่งเสริมเกษตรปลอดภัย การเพิ่มประสิทธิภาพการผลิตและสร้างมูลค่าเพิ่ม

-ยุทธศาสตร์การพัฒนาขององค์กรปกครองส่วนท้องถิ่นในเขตจังหวัดเพชรบูรณ์ ที่ 1 การพัฒนาด้านโครงสร้างพื้นฐาน

1. ยุทธศาสตร์การพัฒนาด้านโครงสร้างพื้นฐาน

1.1 แนวทางการพัฒนา สนับสนุนก่อสร้าง ปรับปรุงถนน และสะพาน

ที่	โครงการ	วัตถุประสงค์	เป้าหมาย (ผลผลิตของโครงการ)	งบประมาณและที่มา			ตัวชี้วัด (KPI)	ผลลัพธ์ที่คาดว่าจะได้รับ	หน่วยงานที่รับผิดชอบ	
				2558 (บาท)	2559 (บาท)	2560 (บาท)				
7	ก่อสร้างถนน คสล.บ้านบง หมู่ที่ 2 ต.นาป่า เชื่อม ต.บ้านโคก อ.เมือง จ.เพชรบูรณ์	เพื่อให้มีเส้นทางสำหรับประชาชนทั่วไปใช้ในการสัญจรไป-มาสะดวก รวดเร็ว และปลอดภัย	กว้าง 6 เมตร ยาว 288 เมตร	1,065,000	1	-	-	จำนวน 288 เมตร	ประชาชนทั่วไป มีเส้นทางคมนาคมในการสัญจรไป-มาสะดวก รวดเร็ว และปลอดภัย	กองแผนฯ
8	ก่อสร้างถนนผิวจราจรแอสฟัลท์ คอนกรีต บ้านป่าเลา หมู่ที่ 10 ต.ป่าเลา เชื่อมหมู่ที่ 1,9,4 ต.นาจั่ว อ.เมือง จ.เพชรบูรณ์	เพื่อให้มีเส้นทางสำหรับประชาชนทั่วไปใช้ในการสัญจรไป-มาสะดวก รวดเร็ว และปลอดภัย	กว้าง 6 เมตร ยาว 925 เมตร	3,450,000	1	-	-	จำนวน 925 เมตร	ประชาชนทั่วไป มีเส้นทางคมนาคมในการสัญจรไป-มาสะดวก รวดเร็ว และปลอดภัย	กองแผนฯ
9	ก่อสร้างถนนลาดยาง หมู่ที่ ๘ สายชัยขมภู ต.ระวิง อ.เมือง จ.เพชรบูรณ์	เพื่อให้มีเส้นทางสำหรับประชาชนทั่วไปใช้ในการสัญจรไป-มาสะดวก รวดเร็ว และปลอดภัย	กว้าง 6 เมตร ยาว 250 เมตร	-	1	1,000,000	-	จำนวน 250 เมตร	ประชาชนทั่วไป มีเส้นทางคมนาคมในการสัญจรไป-มาสะดวก รวดเร็ว และปลอดภัย	กองแผนฯ

รายละเอียดโครงการพัฒนา
แผนพัฒนาสามปีองค์การบริหารส่วนจังหวัดเพชรบูรณ์ (พ.ศ. 2558 - 2560)

ยุทธศาสตร์จังหวัดที่ 1 การส่งเสริมเกษตรปลอดภัย การเพิ่มประสิทธิภาพการผลิตและสร้างมูลค่าเพิ่ม

-ยุทธศาสตร์การพัฒนาขององค์กรปกครองส่วนท้องถิ่นในเขตจังหวัดเพชรบูรณ์ ที่ 1 การพัฒนาด้านโครงสร้างพื้นฐาน

1. ยุทธศาสตร์การพัฒนาด้านโครงสร้างพื้นฐาน

1.1 แนวทางการพัฒนา สนับสนุนก่อสร้าง ปรับปรุงถนน และสะพาน

ที่	โครงการ	วัตถุประสงค์	เป้าหมาย (ผลผลิตของโครงการ)	งบประมาณและที่มา			ตัวชี้วัด (KPI)	ผลลัพธ์ที่คาดว่าจะได้รับ	หน่วยงานที่รับผิดชอบ	
				2558 (บาท)	2559 (บาท)	2560 (บาท)				
10	ก่อสร้างถนน คสล. สายบ้านบง-น้ำเลา หมู่ที่ 2 ต.นาป่า-บ้านน้ำเลา ต.บ้านโคก อ.เมือง จ.เพชรบูรณ์	เพื่อให้มีเส้นทางสำหรับประชาชนทั่วไปใช้ในการสัญจรไป-มาสะดวก รวดเร็ว และปลอดภัย	กว้าง 6 เมตร ยาว 270 เมตร	-	1	1,000,000	-	จำนวน 270 เมตร	ประชาชนทั่วไป มีเส้นทางคมนาคมในการสัญจรไป-มาสะดวก รวดเร็ว และปลอดภัย	กองแผนฯ
11	ก่อสร้างถนนลาดยาง หมู่ที่ ๗,๑๑ หมู่ที่ ๖,๘ ต.ขอนแก่น อ.เมือง จ.เพชรบูรณ์	เพื่อให้มีเส้นทางสำหรับประชาชนทั่วไปใช้ในการสัญจรไป-มาสะดวก รวดเร็ว และปลอดภัย	กว้าง 6 เมตร ยาว 500 เมตร	-	1	2,000,000	-	จำนวน 500 เมตร	ประชาชนทั่วไป มีเส้นทางคมนาคมในการสัญจรไป-มาสะดวก รวดเร็ว และปลอดภัย	กองแผนฯ
12	ก่อสร้างถนนคสล.สายคชเสนีย์ หมู่ที่ 4 บ้านป่าแดง ต.ป่าเลา อ.เมือง จ.เพชรบูรณ์	เพื่อให้มีเส้นทางสำหรับประชาชนทั่วไปใช้ในการสัญจรไป-มาสะดวก รวดเร็ว และปลอดภัย	กว้าง 6 เมตร ยาว 117 เมตร	-	1	500,000	-	จำนวน 117 เมตร	ประชาชนทั่วไป มีเส้นทางคมนาคมในการสัญจรไป-มาสะดวก รวดเร็ว และปลอดภัย	กองแผนฯ

รายละเอียดโครงการพัฒนา
แผนพัฒนาสามปีองค์การบริหารส่วนจังหวัดเพชรบูรณ์ (พ.ศ. 2558 - 2560)

ยุทธศาสตร์จังหวัดที่ 1 การส่งเสริมเกษตรปลอดภัย การเพิ่มประสิทธิภาพการผลิตและสร้างมูลค่าเพิ่ม

-ยุทธศาสตร์การพัฒนาขององค์กรปกครองส่วนท้องถิ่นในเขตจังหวัดเพชรบูรณ์ ที่ 1 การพัฒนาด้านโครงสร้างพื้นฐาน

1. ยุทธศาสตร์พัฒนาด้านโครงสร้างพื้นฐาน

1.1 แนวทางการพัฒนา สนับสนุนก่อสร้าง ปรับปรุงถนน และสะพาน

ที่	โครงการ	วัตถุประสงค์	เป้าหมาย (ผลผลิตของโครงการ)	งบประมาณและที่มา			ตัวชี้วัด (KPI)	ผลลัพธ์ที่คาดว่าจะได้รับ	หน่วยงานที่รับผิดชอบ	
				2558 (บาท)	2559 (บาท)	2560 (บาท)				
13	ปรับปรุงถนนแอสฟัลท์คอนกรีต หมู่ที่ 7 บ้านยางหัวลม ต.วังชมพู อ.เมือง จ.เพชรบูรณ์	เพื่อให้มีเส้นทางสำหรับประชาชนทั่วไปใช้ในการสัญจรไป-มาสะดวก รวดเร็ว และปลอดภัย	กว้าง 6 เมตร ยาว 500 เมตร	-	1	2,000,000	-	จำนวน 500 เมตร	ประชาชนทั่วไป มีเส้นทางคมนาคมในการสัญจรไป-มาสะดวก รวดเร็ว และปลอดภัย	กองแผนฯ
14	ซ่อมแซมถนนลาดยางแอสฟัลท์คอนกรีต หมู่ที่ 5,9,10 ต.ตะเภาฯ เชื่อมต่อหมู่ที่ 1 ต.น้ำร้อน อ.เมือง จ.เพชรบูรณ์	เพื่อให้มีเส้นทางสำหรับประชาชนทั่วไปใช้ในการสัญจรไป-มาสะดวก รวดเร็ว และปลอดภัย	กว้าง 6 เมตร ยาว 500 เมตร	-	1	2,000,000	-	จำนวน 500 เมตร	ประชาชนทั่วไป มีเส้นทางคมนาคมในการสัญจรไป-มาสะดวก รวดเร็ว และปลอดภัย	กองแผนฯ
15	ก่อสร้างถนนคสล. สายบ้านหัวนา หมู่ที่ 5 ต.นายม อ.เมือง จ.เพชรบูรณ์	เพื่อให้มีเส้นทางสำหรับประชาชนทั่วไปใช้ในการสัญจรไป-มาสะดวก รวดเร็ว และปลอดภัย	กว้าง 6 เมตร ยาว 540 เมตร	-	1	2,000,000	-	จำนวน 540 เมตร	ประชาชนทั่วไป มีเส้นทางคมนาคมในการสัญจรไป-มาสะดวก รวดเร็ว และปลอดภัย	กองแผนฯ

รายละเอียดโครงการพัฒนา
แผนพัฒนาสามปีองค์การบริหารส่วนจังหวัดเพชรบูรณ์ (พ.ศ. 2558 - 2560)

ยุทธศาสตร์จังหวัดที่ 1 การส่งเสริมเกษตรปลอดภัย การเพิ่มประสิทธิภาพการผลิตและสร้างมูลค่าเพิ่ม

-ยุทธศาสตร์การพัฒนาขององค์กรปกครองส่วนท้องถิ่นในเขตจังหวัดเพชรบูรณ์ ที่ 1 การพัฒนาด้านโครงสร้างพื้นฐาน

1. ยุทธศาสตร์การพัฒนาด้านโครงสร้างพื้นฐาน

1.1 แนวทางการพัฒนา สนับสนุนก่อสร้าง ปรับปรุงถนน และสะพาน

ที่	โครงการ	วัตถุประสงค์	เป้าหมาย (ผลผลิตของโครงการ)	งบประมาณและที่มา			ตัวชี้วัด (KPI)	ผลลัพธ์ที่คาดว่าจะได้รับ	หน่วยงานที่รับผิดชอบ	
				2558 (บาท)	2559 (บาท)	2560 (บาท)				
16	ก่อสร้างถนนลาดยาง หมู่ที่ ๙ ต.น้ำร้อน-หมู่ที่ ๔,๕ ต.นาป่า อ.เมือง จ.เพชรบูรณ์	เพื่อให้มีเส้นทางสำหรับประชาชนทั่วไปใช้ในการสัญจรไป-มาสะดวก รวดเร็ว และปลอดภัย	กว้าง 6 เมตร ยาว 250 เมตร	-	1	1,000,000	-	จำนวน 250 เมตร	ประชาชนทั่วไป มีเส้นทางคมนาคมในการสัญจรไป-มาสะดวก รวดเร็ว และปลอดภัย	กองแผนฯ
17	ก่อสร้างถนนคสล. หมู่ที่ 14 บ้านโนน ต.ป่าเลา อ.เมือง จ.เพชรบูรณ์	เพื่อให้มีเส้นทางสำหรับประชาชนทั่วไปใช้ในการสัญจรไป-มาสะดวก รวดเร็ว และปลอดภัย	กว้าง 6 เมตร ยาว 540 เมตร	-	1	2,000,000	-	จำนวน 540 เมตร	ประชาชนทั่วไป มีเส้นทางคมนาคมในการสัญจรไป-มาสะดวก รวดเร็ว และปลอดภัย	กองแผนฯ
18	ก่อสร้างถนนคสล.หมู่ที่ 6,13 บ้านพลา ต.ป่าเลา อ.เมือง จ.เพชรบูรณ์	เพื่อให้มีเส้นทางสำหรับประชาชนทั่วไปใช้ในการสัญจรไป-มาสะดวก รวดเร็ว และปลอดภัย	กว้าง 6 เมตร ยาว 540 เมตร	-	1	2,000,000	-	จำนวน 540 เมตร	ประชาชนทั่วไป มีเส้นทางคมนาคมในการสัญจรไป-มาสะดวก รวดเร็ว และปลอดภัย	กองแผนฯ

รายละเอียดโครงการพัฒนา
แผนพัฒนาสามปีองค์การบริหารส่วนจังหวัดเพชรบูรณ์ (พ.ศ. 2558 - 2560)

ยุทธศาสตร์จังหวัดที่ 1 การส่งเสริมเกษตรปลอดภัย การเพิ่มประสิทธิภาพการผลิตและสร้างมูลค่าเพิ่ม

-ยุทธศาสตร์การพัฒนาขององค์กรปกครองส่วนท้องถิ่นในเขตจังหวัดเพชรบูรณ์ ที่ 1 การพัฒนาด้านโครงสร้างพื้นฐาน

1. ยุทธศาสตร์การพัฒนาด้านโครงสร้างพื้นฐาน

1.1 แนวทางการพัฒนา สนับสนุนก่อสร้าง ปรับปรุงถนน และสะพาน

ที่	โครงการ	วัตถุประสงค์	เป้าหมาย (ผลผลิตของโครงการ)	งบประมาณและที่มา			ตัวชี้วัด (KPI)	ผลลัพธ์ที่คาดว่าจะได้รับ	หน่วยงานที่รับผิดชอบ	
				2558 (บาท)	2559 (บาท)	2560 (บาท)				
19	ก่อสร้างถนนคสล.หมู่ที่ 1 บ้านชัยมงคล ต.ห้วยสะแก อ.เมือง จ.เพชรบูรณ์	เพื่อให้มีเส้นทางสำหรับประชาชนทั่วไปใช้ในการสัญจรไป-มาสะดวก รวดเร็ว และปลอดภัย	กว้าง 6 เมตร ยาว 540 เมตร	-	1	-	2,000,000	จำนวน 540 เมตร	ประชาชนทั่วไป มีเส้นทางคมนาคมในการสัญจรไป-มาสะดวก รวดเร็ว และปลอดภัย	กองแผนฯ
20	ก่อสร้างถนนคสล.หมู่ที่ 7 สายคลองบง ต.ห้วยสะแก อ.เมือง จ.เพชรบูรณ์	เพื่อให้มีเส้นทางสำหรับประชาชนทั่วไปใช้ในการสัญจรไป-มาสะดวก รวดเร็ว และปลอดภัย	กว้าง 6 เมตร ยาว 540 เมตร	-	1	-	2,000,000	จำนวน 540 เมตร	ประชาชนทั่วไป มีเส้นทางคมนาคมในการสัญจรไป-มาสะดวก รวดเร็ว และปลอดภัย	กองแผนฯ
21	ก่อสร้างถนนคสล.สายหน้าโรงเรียนบ้านวังไค้ ต.ตะเปาะ อ.เมือง จ.เพชรบูรณ์	เพื่อให้มีเส้นทางสำหรับประชาชนทั่วไปใช้ในการสัญจรไป-มาสะดวก รวดเร็ว และปลอดภัย	กว้าง 6 เมตร ยาว 540 เมตร	-	1	-	2,000,000	จำนวน 540 เมตร	ประชาชนทั่วไป มีเส้นทางคมนาคมในการสัญจรไป-มาสะดวก รวดเร็ว และปลอดภัย	กองแผนฯ

รายละเอียดโครงการพัฒนา
แผนพัฒนาสามปีองค์การบริหารส่วนจังหวัดเพชรบูรณ์ (พ.ศ. 2558 - 2560)

ยุทธศาสตร์จังหวัดที่ 1 การส่งเสริมเกษตรปลอดภัย การเพิ่มประสิทธิภาพการผลิตและสร้างมูลค่าเพิ่ม

-ยุทธศาสตร์การพัฒนาขององค์กรปกครองส่วนท้องถิ่นในเขตจังหวัดเพชรบูรณ์ ที่ 1 การพัฒนาด้านโครงสร้างพื้นฐาน

1. ยุทธศาสตร์การพัฒนาด้านโครงสร้างพื้นฐาน

1.1 แนวทางการพัฒนา สนับสนุนก่อสร้าง ปรับปรุงถนน และสะพาน

ที่	โครงการ	วัตถุประสงค์	เป้าหมาย (ผลผลิตของโครงการ)	งบประมาณและที่มา			ตัวชี้วัด (KPI)	ผลลัพธ์ที่คาดว่าจะได้รับ	หน่วยงานที่รับผิดชอบ	
				2558 (บาท)	2559 (บาท)	2560 (บาท)				
22	ซ่อมแซมถนนลาดยาง หมู่ที่ 6 ต.ตะเภา-บ้านเฉลียงลับ ต.นาป่า อ.เมือง จ.เพชรบูรณ์	เพื่อปรับปรุงเส้นทางคมนาคมให้มีสภาพดียิ่งขึ้น ประชาชนสัญจรไป-มา สะดวก รวดเร็ว ปลอดภัย	กว้าง 6 เมตร ยาว 815 เมตร	-	1	-	2,000,000	จำนวน 815 เมตร	ประชาชนทั่วไป มีเส้นทางคมนาคมในการสัญจรไป-มา สะดวก รวดเร็ว และปลอดภัย	กองแผนฯ
23	ก่อสร้างถนนลาดยาง หมู่ที่ ๗-หมู่ที่ ๘ ต.สะเดียง อ.เมือง จ.เพชรบูรณ์	เพื่อให้มีเส้นทางสำหรับประชาชนทั่วไปใช้ในการสัญจรไป-มาสะดวก รวดเร็ว และปลอดภัย	กว้าง 6 เมตร ยาว 250 เมตร	-	1	-	1,000,000	จำนวน 250 เมตร	ประชาชนทั่วไป มีเส้นทางคมนาคมในการสัญจรไป-มา สะดวก รวดเร็ว และปลอดภัย	กองแผนฯ
24	ก่อสร้างถนนคสล.สายข้าซาง-หินลาด หมู่ที่ 10,11 ต.น้ำร้อน อ.เมือง จ.เพชรบูรณ์	เพื่อให้มีเส้นทางสำหรับประชาชนทั่วไปใช้ในการสัญจรไป-มาสะดวก รวดเร็ว และปลอดภัย	กว้าง 6 เมตร ยาว 540 เมตร	-	1	-	2,000,000	จำนวน 540 เมตร	ประชาชนทั่วไป มีเส้นทางคมนาคมในการสัญจรไป-มา สะดวก รวดเร็ว และปลอดภัย	กองแผนฯ

รายละเอียดโครงการพัฒนา
แผนพัฒนาสามปีองค์การบริหารส่วนจังหวัดเพชรบูรณ์ (พ.ศ. 2558 - 2560)

ยุทธศาสตร์จังหวัดที่ 1 การส่งเสริมเกษตรปลอดภัย การเพิ่มประสิทธิภาพการผลิตและสร้างมูลค่าเพิ่ม

-ยุทธศาสตร์การพัฒนาขององค์กรปกครองส่วนท้องถิ่นในเขตจังหวัดเพชรบูรณ์ ที่ 1 การพัฒนาด้านโครงสร้างพื้นฐาน

1. ยุทธศาสตร์การพัฒนาด้านโครงสร้างพื้นฐาน

1.1 แนวทางการพัฒนา สนับสนุนก่อสร้าง ปรับปรุงถนน และสะพาน

ที่	โครงการ	วัตถุประสงค์	เป้าหมาย (ผลผลิตของโครงการ)	งบประมาณและที่มา			ตัวชี้วัด (KPI)	ผลลัพธ์ที่คาดว่าจะได้รับ	หน่วยงานที่รับผิดชอบ	
				2558 (บาท)	2559 (บาท)	2560 (บาท)				
25	ก่อสร้างถนนลาดยาง หมู่ที่ 3 เชื่อม หมู่ที่ 4,8 ต.น้ำร้อน อ.เมือง จ.เพชรบูรณ์	เพื่อให้มีเส้นทางสำหรับประชาชนทั่วไปใช้ในการสัญจรไป-มาสะดวก รวดเร็ว และปลอดภัย	กว้าง 6 เมตร ยาว 500 เมตร	-	1	-	2,000,000	จำนวน 500 เมตร	ประชาชนทั่วไป มีเส้นทางคมนาคมในการสัญจรไป-มาสะดวก รวดเร็ว และปลอดภัย	กองแผนฯ
26	ก่อสร้างถนนคสล.หมู่ที่ 3 ต.สะเดียง-ต.ดงมูลเหล็ก อ.เมือง จ.เพชรบูรณ์	เพื่อให้มีเส้นทางสำหรับประชาชนทั่วไปใช้ในการสัญจรไป-มาสะดวก รวดเร็ว และปลอดภัย	กว้าง 6 เมตร ยาว 540 เมตร	-	1	-	2,000,000	จำนวน 540 เมตร	ประชาชนทั่วไป มีเส้นทางคมนาคมในการสัญจรไป-มาสะดวก รวดเร็ว และปลอดภัย	กองแผนฯ
27	ก่อสร้างถนนลาดยาง หมู่ที่ 5 บ้านน้ำเลา ต.บ้านโคก อ.เมือง จ.เพชรบูรณ์	เพื่อให้มีเส้นทางสำหรับประชาชนทั่วไปใช้ในการสัญจรไป-มาสะดวก รวดเร็ว และปลอดภัย	กว้าง 6 เมตร ยาว 500 เมตร	-	1	-	2,000,000	จำนวน 500 เมตร	ประชาชนทั่วไป มีเส้นทางคมนาคมในการสัญจรไป-มาสะดวก รวดเร็ว และปลอดภัย	กองแผนฯ

รายละเอียดโครงการพัฒนา
แผนพัฒนาสามปีองค์การบริหารส่วนจังหวัดเพชรบูรณ์ (พ.ศ. 2558 - 2560)

ยุทธศาสตร์จังหวัดที่ 1 การส่งเสริมเกษตรปลอดภัย การเพิ่มประสิทธิภาพการผลิตและสร้างมูลค่าเพิ่ม

-ยุทธศาสตร์การพัฒนาขององค์กรปกครองส่วนท้องถิ่นในเขตจังหวัดเพชรบูรณ์ ที่ 1 การพัฒนาด้านโครงสร้างพื้นฐาน

1. ยุทธศาสตร์การพัฒนาด้านโครงสร้างพื้นฐาน

1.1 แนวทางการพัฒนา สนับสนุนก่อสร้าง ปรับปรุงถนน และสะพาน

ที่	โครงการ	วัตถุประสงค์	เป้าหมาย (ผลผลิตของโครงการ)	งบประมาณและที่มา			ตัวชี้วัด (KPI)	ผลลัพธ์ที่คาดว่าจะได้รับ	หน่วยงานที่รับผิดชอบ	
				2558 (บาท)	2559 (บาท)	2560 (บาท)				
28	ก่อสร้างถนนลาดยาง หมู่ที่ 13 บ้านห้วยมะปราง ต.บ้านโคก อ.เมือง จ.เพชรบูรณ์	เพื่อให้มีเส้นทางสำหรับประชาชนทั่วไปใช้ในการสัญจรไป-มาสะดวก รวดเร็ว และปลอดภัย	กว้าง 6 เมตร ยาว 500 เมตร	-	1	-	2,000,000	จำนวน 500 เมตร	ประชาชนทั่วไป มีเส้นทางคมนาคมในการสัญจรไป-มาสะดวก รวดเร็ว และปลอดภัย	กองแผนฯ
29	ก่อสร้างถนนลาดยางสายโนนแค-นาป่า ต.บ้านโคก อ.เมือง จ.เพชรบูรณ์	เพื่อให้มีเส้นทางสำหรับประชาชนทั่วไปใช้ในการสัญจรไป-มาสะดวก รวดเร็ว และปลอดภัย	กว้าง 6 เมตร ยาว 500 เมตร	-	1	-	2,000,000	จำนวน 500 เมตร	ประชาชนทั่วไป มีเส้นทางคมนาคมในการสัญจรไป-มาสะดวก รวดเร็ว และปลอดภัย	กองแผนฯ
30	ก่อสร้างถนนลาดยาง หมู่ที่ 10,7,6,11 ต.ดงมูลเหล็ก-หมู่ที่ 9 ต.ท่าพล อ.เมือง จ.เพชรบูรณ์	เพื่อให้มีเส้นทางสำหรับประชาชนทั่วไปใช้ในการสัญจรไป-มาสะดวก รวดเร็ว และปลอดภัย	กว้าง 6 เมตร ยาว 500 เมตร	-	1	-	2,000,000	จำนวน 500 เมตร	ประชาชนทั่วไป มีเส้นทางคมนาคมในการสัญจรไป-มาสะดวก รวดเร็ว และปลอดภัย	กองแผนฯ

รายละเอียดโครงการพัฒนา
แผนพัฒนาสามปีองค์การบริหารส่วนจังหวัดเพชรบูรณ์ (พ.ศ. 2558 - 2560)

ยุทธศาสตร์จังหวัดที่ 1 การส่งเสริมเกษตรปลอดภัย การเพิ่มประสิทธิภาพการผลิตและสร้างมูลค่าเพิ่ม

-ยุทธศาสตร์การพัฒนาขององค์กรปกครองส่วนท้องถิ่นในเขตจังหวัดเพชรบูรณ์ ที่ 1 การพัฒนาด้านโครงสร้างพื้นฐาน

1. ยุทธศาสตร์พัฒนาด้านโครงสร้างพื้นฐาน

1.1 แนวทางการพัฒนา สนับสนุนก่อสร้าง ปรับปรุงถนน และสะพาน

ที่	โครงการ	วัตถุประสงค์	เป้าหมาย (ผลผลิตของโครงการ)	งบประมาณและที่มา			ตัวชี้วัด (KPI)	ผลลัพธ์ที่คาดว่าจะได้รับ	หน่วยงานที่รับผิดชอบ	
				2558 (บาท)	2559 (บาท)	2560 (บาท)				
31	ก่อสร้างถนนลาดยาง หมู่ที่ 9 ต.ดงมูลเหล็ก อ.เมือง จ.เพชรบูรณ์	เพื่อให้มีเส้นทางสำหรับประชาชนทั่วไปใช้ในการสัญจรไป-มาสะดวก รวดเร็ว และปลอดภัย	กว้าง 6 เมตร ยาว 500 เมตร	-	1	-	2,000,000	จำนวน 500 เมตร	ประชาชนทั่วไป มีเส้นทางคมนาคมในการสัญจรไป-มาสะดวก รวดเร็ว และปลอดภัย	กองแผนฯ
32	ก่อสร้างถนนลาดยาง สายนายม - วังชมภู หมู่ที่ 2,4,9 ต.นายม อ.เมือง จ.เพชรบูรณ์	เพื่อให้มีเส้นทางสำหรับประชาชนทั่วไปใช้ในการสัญจรไป-มาสะดวก รวดเร็ว และปลอดภัย	กว้าง 6 เมตร ยาว 500 เมตร	-	1	-	2,000,000	จำนวน 500 เมตร	ประชาชนทั่วไป มีเส้นทางคมนาคมในการสัญจรไป-มาสะดวก รวดเร็ว และปลอดภัย	กองแผนฯ
รวม				13,880,900		15,500,000	27,000,000			

รายละเอียดโครงการพัฒนา

ผ.01

แผนพัฒนาสามปีองค์การบริหารส่วนจังหวัดเพชรบูรณ์ (พ.ศ. 2558 - 2560)

ยุทธศาสตร์จังหวัดที่ 1 การส่งเสริมเกษตรปลอดภัย การเพิ่มประสิทธิภาพการผลิตและสร้างมูลค่าเพิ่ม

-ยุทธศาสตร์การพัฒนาขององค์กรปกครองส่วนท้องถิ่นในเขตจังหวัดเพชรบูรณ์ ที่ 1 การพัฒนาด้านโครงสร้างพื้นฐาน

1. ยุทธศาสตร์พัฒนาด้านโครงสร้างพื้นฐาน

1.1 แนวทางการพัฒนา สนับสนุนก่อสร้าง ปรับปรุงถนน และสะพาน

ที่	โครงการ	วัตถุประสงค์	เป้าหมาย (ผลผลิตของโครงการ)	งบประมาณและที่มา			ตัวชี้วัด (KPI)	ผลลัพธ์ที่คาดว่าจะได้รับ	หน่วยงานที่รับผิดชอบ	
				2558 (บาท)	2559 (บาท)	2560 (บาท)				
อำเภอหล่มสัก										
1	ซ่อมแซมถนนแอสฟัลติกคอนกรีต หมู่ที่ 9 ต.หนองไขว่-ต.วัดป่า อ.หล่มสัก จ.เพชรบูรณ์	เพื่อปรับปรุงเส้นทางคมนาคมให้มีสภาพดียิ่งขึ้น ประชาชนสัญจรไป-มา สะดวก รวดเร็ว ปลอดภัย	กว้าง 6 เมตร ยาว 815 เมตร	-	1	2,000,000	-	จำนวน 815 เมตร	ประชาชนทั่วไป มีเส้นทางคมนาคมในการสัญจรไป-มา สะดวก รวดเร็ว และปลอดภัย	กองแผนฯ
2	ก่อสร้างถนนลาดยางแอสฟัลท์คอนกรีต ถนนสายโนนทอง-จางวาง ช่วงระหว่างบ้านจิวงาม หมู่ที่ 11 ถึงบ้านท่าข้าม หมู่ที่ 5 ต.ลานป่า อ.หล่มสัก จ.เพชรบูรณ์	เพื่อให้มีเส้นทางสำหรับประชาชนทั่วไปใช้ในการสัญจรไป-มาสะดวก รวดเร็ว และปลอดภัย	กว้าง 6 เมตร ยาว 117 เมตร	-	1	1,000,000	-	จำนวน 117 เมตร	ประชาชนทั่วไป มีเส้นทางคมนาคมในการสัญจรไป-มา สะดวก รวดเร็ว และปลอดภัย	กองแผนฯ
3	ก่อสร้างถนนคสล. หมู่ที่ 1 - 11 ต.สักหลง อ.หล่มสัก จ.เพชรบูรณ์	เพื่อให้มีเส้นทางสำหรับประชาชนทั่วไปใช้ในการสัญจรไป-มาสะดวก รวดเร็ว และปลอดภัย	กว้าง 6 เมตร ยาว 540 เมตร	-	1	2,000,000	-	จำนวน 540 เมตร	ประชาชนทั่วไป มีเส้นทางคมนาคมในการสัญจรไป-มา สะดวก รวดเร็ว และปลอดภัย	กองแผนฯ

รายละเอียดโครงการพัฒนา
แผนพัฒนาสามปีองค์การบริหารส่วนจังหวัดเพชรบูรณ์ (พ.ศ. 2558 - 2560)

ยุทธศาสตร์จังหวัดที่ 1 การส่งเสริมเกษตรปลอดภัย การเพิ่มประสิทธิภาพการผลิตและสร้างมูลค่าเพิ่ม

-ยุทธศาสตร์การพัฒนาขององค์กรปกครองส่วนท้องถิ่นในเขตจังหวัดเพชรบูรณ์ ที่ 1 การพัฒนาด้านโครงสร้างพื้นฐาน

1. ยุทธศาสตร์การพัฒนาด้านโครงสร้างพื้นฐาน

1.1 แนวทางการพัฒนา สนับสนุนก่อสร้าง ปรับปรุงถนน และสะพาน

ที่	โครงการ	วัตถุประสงค์	เป้าหมาย (ผลผลิตของโครงการ)	งบประมาณและที่มา			ตัวชี้วัด (KPI)	ผลลัพธ์ที่คาดว่าจะได้รับ	หน่วยงานที่รับผิดชอบ	
				2558 (บาท)	2559 (บาท)	2560 (บาท)				
4	ก่อสร้างสะพานข้ามคลองน้ำพุ บ้านห้วยโป่ง หมู่ที่ 6-บ้านฝายนาแซง หมู่ที่ 4 ต.ฝายนาแซง อ.หล่มสัก จ.เพชรบูรณ์	เพื่อให้มีเส้นทางสำหรับประชาชนทั่วไปใช้ในการสัญจรไป-มาสะดวก รวดเร็ว และปลอดภัย	กว้าง 7 เมตร ยาว 17 เมตร	-	1	1,500,000	-	จำนวน 1 แห่ง	ประชาชนทั่วไป มีเส้นทางคมนาคมในการสัญจรไป-มาสะดวก รวดเร็ว และปลอดภัย	กองแผนฯ
5	ก่อสร้างสะพานข้ามคลองห้วยชัน หมู่ที่ 2 บ้านหนองบัว – หมู่ที่ 7 บ้านห้วยชัน ต.สักหลง อ.หล่มสัก จ.เพชรบูรณ์	เพื่อให้มีเส้นทางสำหรับประชาชนทั่วไปใช้ในการสัญจรไป-มาสะดวก รวดเร็ว และปลอดภัย	กว้าง 7 เมตร ยาว 18 เมตร	-	1	2,000,000	-	จำนวน 1 แห่ง	ประชาชนทั่วไป มีเส้นทางคมนาคมในการสัญจรไป-มาสะดวก รวดเร็ว และปลอดภัย	กองแผนฯ
6	ก่อสร้างสะพานข้ามคลองห้วยชัน หมู่ที่ 7 บ้านห้วยชัน – หมู่ที่ 11 บ้านท่าลี่ ต.สักหลง อ.หล่มสัก จ.เพชรบูรณ์	เพื่อให้มีเส้นทางสำหรับประชาชนทั่วไปใช้ในการสัญจรไป-มาสะดวก รวดเร็ว และปลอดภัย	กว้าง 7 เมตร ยาว 18 เมตร	-	1	2,000,000	-	จำนวน 1 แห่ง	ประชาชนทั่วไป มีเส้นทางคมนาคมในการสัญจรไป-มาสะดวก รวดเร็ว และปลอดภัย	กองแผนฯ

รายละเอียดโครงการพัฒนา
แผนพัฒนาสามปีองค์การบริหารส่วนจังหวัดเพชรบูรณ์ (พ.ศ. 2558 - 2560)

ยุทธศาสตร์จังหวัดที่ 1 การส่งเสริมเกษตรปลอดภัย การเพิ่มประสิทธิภาพการผลิตและสร้างมูลค่าเพิ่ม

-ยุทธศาสตร์การพัฒนาขององค์กรปกครองส่วนท้องถิ่นในเขตจังหวัดเพชรบูรณ์ ที่ 1 การพัฒนาด้านโครงสร้างพื้นฐาน

1. ยุทธศาสตร์พัฒนาด้านโครงสร้างพื้นฐาน

1.1 แนวทางการพัฒนา สนับสนุนก่อสร้าง ปรับปรุงถนน และสะพาน

ที่	โครงการ	วัตถุประสงค์	เป้าหมาย (ผลผลิตของโครงการ)	งบประมาณและที่มา			ตัวชี้วัด (KPI)	ผลลัพธ์ที่คาดว่าจะได้รับ	หน่วยงานที่รับผิดชอบ	
				2558 (บาท)	2559 (บาท)	2560 (บาท)				
7	ก่อสร้างถนนลาดยาง หมู่ที่ 7 ต.วัดป่า อ.หล่มสัก จ.เพชรบูรณ์	เพื่อให้มีเส้นทางสำหรับประชาชนทั่วไปใช้ในการสัญจรไป-มาสะดวก รวดเร็ว และปลอดภัย	กว้าง 6 เมตร ยาว 500 เมตร	-	1	2,000,000	-	จำนวน 500 เมตร	ประชาชนทั่วไป มีเส้นทางคมนาคมในการสัญจรไป-มาสะดวก รวดเร็ว และปลอดภัย	กองแผนฯ
8	ก่อสร้างถนนลาดยาง หมู่ 10,12,8 ต.วัดป่า อ.หล่มสัก จ.เพชรบูรณ์	เพื่อให้มีเส้นทางสำหรับประชาชนทั่วไปใช้ในการสัญจรไป-มาสะดวก รวดเร็ว และปลอดภัย	กว้าง 6 เมตร ยาว 500 เมตร	-	1	2,000,000	-	จำนวน 500 เมตร	ประชาชนทั่วไป มีเส้นทางคมนาคมในการสัญจรไป-มาสะดวก รวดเร็ว และปลอดภัย	กองแผนฯ
9	ก่อสร้างถนนลาดยาง หมู่ที่ 1,2 ต.วัดป่า อ.หล่มสัก จ.เพชรบูรณ์	เพื่อให้มีเส้นทางสำหรับประชาชนทั่วไปใช้ในการสัญจรไป-มาสะดวก รวดเร็ว และปลอดภัย	กว้าง 6 เมตร ยาว 500 เมตร	-	1	2,000,000	-	จำนวน 500 เมตร	ประชาชนทั่วไป มีเส้นทางคมนาคมในการสัญจรไป-มาสะดวก รวดเร็ว และปลอดภัย	กองแผนฯ

รายละเอียดโครงการพัฒนา
แผนพัฒนาสามปีองค์การบริหารส่วนจังหวัดเพชรบูรณ์ (พ.ศ. 2558 - 2560)

ยุทธศาสตร์จังหวัดที่ 1 การส่งเสริมเกษตรปลอดภัย การเพิ่มประสิทธิภาพการผลิตและสร้างมูลค่าเพิ่ม

-ยุทธศาสตร์การพัฒนาขององค์กรปกครองส่วนท้องถิ่นในเขตจังหวัดเพชรบูรณ์ ที่ 1 การพัฒนาด้านโครงสร้างพื้นฐาน

1. ยุทธศาสตร์พัฒนาด้านโครงสร้างพื้นฐาน

1.1 แนวทางการพัฒนา สนับสนุนก่อสร้าง ปรับปรุงถนน และสะพาน

ที่	โครงการ	วัตถุประสงค์	เป้าหมาย (ผลผลิตของโครงการ)	งบประมาณและที่มา			ตัวชี้วัด (KPI)	ผลลัพธ์ที่คาดว่าจะได้รับ	หน่วยงานที่รับผิดชอบ	
				2558 (บาท)	2559 (บาท)	2560 (บาท)				
10	ก่อสร้างถนนคสล. หมู่ที่ 8, 11 บ้านโป่งช้าง ต.ห้วยไร่ อ.หล่มสัก จ.เพชรบูรณ์	เพื่อให้มีเส้นทางสำหรับประชาชนทั่วไปใช้ในการสัญจรไป-มาสะดวก รวดเร็ว และปลอดภัย	กว้าง 6 เมตร ยาว 540 เมตร	-	1	2,000,000	-	จำนวน 540 เมตร	ประชาชนทั่วไป มีเส้นทางคมนาคมในการสัญจรไป-มาสะดวก รวดเร็ว และปลอดภัย	กองแผนฯ
11	ก่อสร้างถนนคสล.บ้านโสก หมู่ที่ 2,3 ต.บ้านโสก อ.หล่มสัก จ.เพชรบูรณ์	เพื่อให้มีเส้นทางสำหรับประชาชนทั่วไปใช้ในการสัญจรไป-มาสะดวก รวดเร็ว และปลอดภัย	กว้าง 6 เมตร ยาว 400 เมตร	-	1	2,000,000	-	จำนวน 400 เมตร	ประชาชนทั่วไป มีเส้นทางคมนาคมในการสัญจรไป-มาสะดวก รวดเร็ว และปลอดภัย	กองแผนฯ
12	ซ่อมแซมถนนแอสฟัลติกคอนกรีต หมู่ที่ 8 ต.หนองไขว่-ต.วัดป่า อ.หล่มสัก จ.เพชรบูรณ์	เพื่อปรับปรุงเส้นทางคมนาคมให้มีสภาพดียิ่งขึ้น ประชาชนสัญจรไป-มาสะดวก รวดเร็ว ปลอดภัย	กว้าง 6 เมตร ยาว 815 เมตร	-	1	2,000,000	-	จำนวน 815 เมตร	ประชาชนทั่วไป มีเส้นทางคมนาคมในการสัญจรไป-มาสะดวก รวดเร็ว และปลอดภัย	กองแผนฯ

รายละเอียดโครงการพัฒนา
แผนพัฒนาสามปีองค์การบริหารส่วนจังหวัดเพชรบูรณ์ (พ.ศ. 2558 - 2560)

ยุทธศาสตร์จังหวัดที่ 1 การส่งเสริมเกษตรปลอดภัย การเพิ่มประสิทธิภาพการผลิตและสร้างมูลค่าเพิ่ม

-ยุทธศาสตร์การพัฒนาขององค์กรปกครองส่วนท้องถิ่นในเขตจังหวัดเพชรบูรณ์ ที่ 1 การพัฒนาด้านโครงสร้างพื้นฐาน

1. ยุทธศาสตร์การพัฒนาด้านโครงสร้างพื้นฐาน

1.1 แนวทางการพัฒนา สนับสนุนก่อสร้าง ปรับปรุงถนน และสะพาน

ที่	โครงการ	วัตถุประสงค์	เป้าหมาย (ผลผลิตของโครงการ)	งบประมาณและที่มา			ตัวชี้วัด (KPI)	ผลลัพธ์ที่คาดว่าจะได้รับ	หน่วยงานที่รับผิดชอบ	
				2558 (บาท)	2559 (บาท)	2560 (บาท)				
13	ก่อสร้างถนนคสล. บ้านร่องโป่ง หมู่ที่ 14 ต.หนองไขว่ อ.หล่มสัก จ.เพชรบูรณ์	เพื่อให้มีเส้นทางสำหรับประชาชนทั่วไปใช้ในการสัญจรไป-มาสะดวก รวดเร็ว และปลอดภัย	กว้าง 6 เมตร ยาว 270 เมตร	-	1	-	1,000,000	จำนวน 270 เมตร	ประชาชนทั่วไป มีเส้นทางคมนาคมในการสัญจรไป-มาสะดวก รวดเร็ว และปลอดภัย	กองแผนฯ
14	ซ่อมแซมถนนแอสฟัลติกคอนกรีต หมู่ที่ 11 ต.หนองไขว่-ต.ลานบ่า อ.หล่มสัก จ.เพชรบูรณ์	เพื่อปรับปรุงเส้นทางคมนาคมให้มีสภาพดียิ่งขึ้น ประชาชนสัญจรไป-มาสะดวก รวดเร็ว ปลอดภัย	กว้าง 6 เมตร ยาว 815 เมตร	-	1	-	2,000,000	จำนวน 815 เมตร	ประชาชนทั่วไป มีเส้นทางคมนาคมในการสัญจรไป-มาสะดวก รวดเร็ว และปลอดภัย	กองแผนฯ
15	ซ่อมแซมถนนแอสฟัลติกคอนกรีต หมู่ที่ 14 ต.หนองไขว่ อ.หล่มสัก จ.เพชรบูรณ์	เพื่อปรับปรุงเส้นทางคมนาคมให้มีสภาพดียิ่งขึ้น ประชาชนสัญจรไป-มาสะดวก รวดเร็ว ปลอดภัย	กว้าง 6 เมตร ยาว 500 เมตร	-	1	-	2,000,000	จำนวน 500 เมตร	ประชาชนทั่วไป มีเส้นทางคมนาคมในการสัญจรไป-มาสะดวก รวดเร็ว และปลอดภัย	กองแผนฯ

รายละเอียดโครงการพัฒนา

ผ.01

แผนพัฒนาสามปีองค์การบริหารส่วนจังหวัดเพชรบูรณ์ (พ.ศ. 2558 - 2560)

ยุทธศาสตร์จังหวัดที่ 1 การส่งเสริมเกษตรปลอดภัย การเพิ่มประสิทธิภาพการผลิตและสร้างมูลค่าเพิ่ม

-ยุทธศาสตร์การพัฒนาขององค์กรปกครองส่วนท้องถิ่นในเขตจังหวัดเพชรบูรณ์ ที่ 1 การพัฒนาด้านโครงสร้างพื้นฐาน

1. ยุทธศาสตร์การพัฒนาด้านโครงสร้างพื้นฐาน

1.1 แนวทางการพัฒนา สนับสนุนก่อสร้าง ปรับปรุงถนน และสะพาน

ที่	โครงการ	วัตถุประสงค์	เป้าหมาย (ผลผลิตของโครงการ)	งบประมาณและที่มา			ตัวชี้วัด (KPI)	ผลลัพธ์ที่คาดว่าจะได้รับ	หน่วยงานที่รับผิดชอบ	
				2558 (บาท)	2559 (บาท)	2560 (บาท)				
16	ซ่อมแซมถนนแอสฟัลติกคอนกรีต หมู่ที่ 15 ต.หนองไขว่ อ.หล่มสัก จ.เพชรบูรณ์	เพื่อปรับปรุงเส้นทางคมนาคมให้มีสภาพดียิ่งขึ้น ประชาชนสัญจรไป-มา สะดวก รวดเร็ว ปลอดภัย	กว้าง 6 เมตร ยาว 500 เมตร	-	1	-	2,000,000	จำนวน 500 เมตร	ประชาชนทั่วไป มีเส้นทางคมนาคมในการสัญจรไป-มา สะดวก รวดเร็ว และปลอดภัย	กองแผนฯ
17	ก่อสร้างถนนคสล.หมู่ที่ 3 ต.ปากช่อง-หมู่ที่ 1 ต.ปากดุก อ.หล่มสัก จ.เพชรบูรณ์	เพื่อให้มีเส้นทางสำหรับประชาชนทั่วไปใช้ในการสัญจรไป-มาสะดวก รวดเร็ว และปลอดภัย	กว้าง 6 เมตร ยาว 540 เมตร	-	1	-	2,000,000	จำนวน 540 เมตร	ประชาชนทั่วไป มีเส้นทางคมนาคมในการสัญจรไป-มา สะดวก รวดเร็ว และปลอดภัย	กองแผนฯ
18	ซ่อมแซมถนนลาดยาง หมู่ที่ 13 ต.บุงคล้า อ.หล่มสัก จ.เพชรบูรณ์	เพื่อปรับปรุงเส้นทางคมนาคมให้มีสภาพดียิ่งขึ้น ประชาชนสัญจรไป-มา สะดวก รวดเร็ว ปลอดภัย	กว้าง 6 เมตร ยาว 815 เมตร	-	1	-	2,000,000	จำนวน 815 เมตร	ประชาชนทั่วไป มีเส้นทางคมนาคมในการสัญจรไป-มา สะดวก รวดเร็ว และปลอดภัย	กองแผนฯ

รายละเอียดโครงการพัฒนา
แผนพัฒนาสามปีองค์การบริหารส่วนจังหวัดเพชรบูรณ์ (พ.ศ. 2558 - 2560)

ยุทธศาสตร์จังหวัดที่ 1 การส่งเสริมเกษตรปลอดภัย การเพิ่มประสิทธิภาพการผลิตและสร้างมูลค่าเพิ่ม

-ยุทธศาสตร์การพัฒนาขององค์กรปกครองส่วนท้องถิ่นในเขตจังหวัดเพชรบูรณ์ ที่ 1 การพัฒนาด้านโครงสร้างพื้นฐาน

1. ยุทธศาสตร์การพัฒนาด้านโครงสร้างพื้นฐาน

1.1 แนวทางการพัฒนา สนับสนุนก่อสร้าง ปรับปรุงถนน และสะพาน

ที่	โครงการ	วัตถุประสงค์	เป้าหมาย (ผลผลิตของโครงการ)	งบประมาณและที่มา			ตัวชี้วัด (KPI)	ผลลัพธ์ที่คาดว่าจะได้รับ	หน่วยงานที่รับผิดชอบ	
				2558 (บาท)	2559 (บาท)	2560 (บาท)				
19	ก่อสร้างถนนลาดยาง หมู่ที่ 1 ต.บุงคล้า อ.หล่มสัก จ.เพชรบูรณ์	เพื่อให้มีเส้นทางสำหรับประชาชนทั่วไปใช้ในการสัญจรไป-มาสะดวก รวดเร็ว และปลอดภัย	กว้าง 6 เมตร ยาว 500 เมตร	-	1	-	2,000,000	จำนวน 500 เมตร	ประชาชนทั่วไป มีเส้นทางคมนาคมในการสัญจรไป-มาสะดวก รวดเร็ว และปลอดภัย	กองแผนฯ
20	ก่อสร้างถนนคสล.หมู่ที่ 4-ถนนทางหลวงชนบท ต.บุงคล้า อ.หล่มสัก จ.เพชรบูรณ์	เพื่อให้มีเส้นทางสำหรับประชาชนทั่วไปใช้ในการสัญจรไป-มาสะดวก รวดเร็ว และปลอดภัย	กว้าง 6 เมตร ยาว 540 เมตร	-	1	-	2,000,000	จำนวน 540 เมตร	ประชาชนทั่วไป มีเส้นทางคมนาคมในการสัญจรไป-มาสะดวก รวดเร็ว และปลอดภัย	กองแผนฯ
21	ก่อสร้างถนนลาดยาง หมู่ที่ 1 สายบ้านห้วยสวิงน้อย - ปากคลองแดง ต.ช้างตะลูด อ.หล่มสัก จ.เพชรบูรณ์	เพื่อให้มีเส้นทางสำหรับประชาชนทั่วไปใช้ในการสัญจรไป-มาสะดวก รวดเร็ว และปลอดภัย	กว้าง 6 เมตร ยาว 500 เมตร	-	1	-	2,000,000	จำนวน 500 เมตร	ประชาชนทั่วไป มีเส้นทางคมนาคมในการสัญจรไป-มาสะดวก รวดเร็ว และปลอดภัย	กองแผนฯ

รายละเอียดโครงการพัฒนา
แผนพัฒนาสามปีองค์การบริหารส่วนจังหวัดเพชรบูรณ์ (พ.ศ. 2558 - 2560)

ยุทธศาสตร์จังหวัดที่ 1 การส่งเสริมเกษตรปลอดภัย การเพิ่มประสิทธิภาพการผลิตและสร้างมูลค่าเพิ่ม

-ยุทธศาสตร์การพัฒนาขององค์กรปกครองส่วนท้องถิ่นในเขตจังหวัดเพชรบูรณ์ ที่ 1 การพัฒนาด้านโครงสร้างพื้นฐาน

1. ยุทธศาสตร์การพัฒนาด้านโครงสร้างพื้นฐาน

1.1 แนวทางการพัฒนา สนับสนุนก่อสร้าง ปรับปรุงถนน และสะพาน

ที่	โครงการ	วัตถุประสงค์	เป้าหมาย (ผลผลิตของโครงการ)	งบประมาณและที่มา			ตัวชี้วัด (KPI)	ผลลัพธ์ที่คาดว่าจะได้รับ	หน่วยงานที่รับผิดชอบ	
				2558 (บาท)	2559 (บาท)	2560 (บาท)				
22	ก่อสร้างถนนลาดยาง หมู่ที่ 6 สายบ้านห้วยสวิงกลาง - หมู่ที่ 10 บ้านโป่งมะขามหวาน ต.ช้างตะลูด อ.หล่มสัก จ.เพชรบูรณ์	เพื่อให้มีเส้นทางสำหรับ ประชาชนทั่วไปใช้ในการ สัญจรไป-มาสะดวก รวดเร็ว และปลอดภัย	กว้าง 6 เมตร ยาว 500 เมตร	-	1	-	2,000,000	จำนวน 500 เมตร	ประชาชนทั่วไป มีเส้นทางคมนาคม ในการสัญจรไป-มา สะดวก รวดเร็ว และปลอดภัย	กองแผนฯ
23	ก่อสร้างถนนลาดยาง หมู่ที่ 1 สายบ้านห้วยสวิงน้อย - หมู่ที่ 8 บ้านดงน้อย- หมู่ที่ 13 บ้านโคก ประแดงหลวง ต.ช้างตะลูด อ.หล่มสัก จ.เพชรบูรณ์	เพื่อให้มีเส้นทางสำหรับ ประชาชนทั่วไปใช้ในการ สัญจรไป-มาสะดวก รวดเร็ว และปลอดภัย	กว้าง 6 เมตร ยาว 500 เมตร	-	1	-	2,000,000	จำนวน 500 เมตร	ประชาชนทั่วไป มีเส้นทางคมนาคม ในการสัญจรไป-มา สะดวก รวดเร็ว และปลอดภัย	กองแผนฯ
24	ก่อสร้างถนนลาดยาง หมู่ที่ 11 สายบ้านช้างตะลูด - หมู่ที่ 5 บ้านชำภู ต.ช้างตะลูด อ.หล่มสัก จ.เพชรบูรณ์	เพื่อให้มีเส้นทางสำหรับ ประชาชนทั่วไปใช้ในการ สัญจรไป-มาสะดวก รวดเร็ว และปลอดภัย	กว้าง 6 เมตร ยาว 500 เมตร	-	1	-	2,000,000	จำนวน 500 เมตร	ประชาชนทั่วไป มีเส้นทางคมนาคม ในการสัญจรไป-มา สะดวก รวดเร็ว และปลอดภัย	กองแผนฯ

รายละเอียดโครงการพัฒนา

ผ.01

แผนพัฒนาสามปีองค์การบริหารส่วนจังหวัดเพชรบูรณ์ (พ.ศ. 2558 - 2560)

ยุทธศาสตร์จังหวัดที่ 1 การส่งเสริมเกษตรปลอดภัย การเพิ่มประสิทธิภาพการผลิตและสร้างมูลค่าเพิ่ม

-ยุทธศาสตร์การพัฒนาขององค์กรปกครองส่วนท้องถิ่นในเขตจังหวัดเพชรบูรณ์ ที่ 1 การพัฒนาด้านโครงสร้างพื้นฐาน

1. ยุทธศาสตร์การพัฒนาด้านโครงสร้างพื้นฐาน

1.1 แนวทางการพัฒนา สนับสนุนก่อสร้าง ปรับปรุงถนน และสะพาน

ที่	โครงการ	วัตถุประสงค์	เป้าหมาย (ผลผลิตของโครงการ)	งบประมาณและที่มา			ตัวชี้วัด (KPI)	ผลลัพธ์ที่คาดว่าจะได้รับ	หน่วยงานที่รับผิดชอบ	
				2558 (บาท)	2559 (บาท)	2560 (บาท)				
25	ซ่อมแซมถนนลาดยาง หมู่ที่ 4 บ้านห้วยคนทา ต.บุงน้ำเต้า-หมู่ที่ 4 บ้านร่องคู้ ต.ลานป่า อ.หล่มสัก จ.เพชรบูรณ์	เพื่อปรับปรุงเส้นทางคมนาคมให้มีสภาพดียิ่งขึ้น ประชาชนสัญจรไป-มา สะดวก รวดเร็ว ปลอดภัย	กว้าง 6 เมตร ยาว 815 เมตร	-	1	-	2,000,000	จำนวน 815 เมตร	ประชาชนทั่วไป มีเส้นทางคมนาคมในการสัญจรไป-มา สะดวก รวดเร็ว และปลอดภัย	กองแผนฯ
26	ซ่อมแซมถนนลาดยาง หมู่ที่ 4 บ้านน้ำเลน ต.บ้านกลาง-หมู่ที่ 1 บ้านห้วยสวิง ต.ช้างตะลูด อ.หล่มสัก จ.เพชรบูรณ์	เพื่อปรับปรุงเส้นทางคมนาคมให้มีสภาพดียิ่งขึ้น ประชาชนสัญจรไป-มา สะดวก รวดเร็ว ปลอดภัย	กว้าง 6 เมตร ยาว 815 เมตร	-	1	-	2,000,000	จำนวน 815 เมตร	ประชาชนทั่วไป มีเส้นทางคมนาคมในการสัญจรไป-มา สะดวก รวดเร็ว และปลอดภัย	กองแผนฯ
27	ก่อสร้างถนนลาดยาง หมู่ที่ 2,17,15 ต.บ้านกลาง อ.หล่มสัก จ.เพชรบูรณ์	เพื่อให้มีเส้นทางสำหรับประชาชนทั่วไปใช้ในการสัญจรไป-มาสะดวก รวดเร็ว และปลอดภัย	กว้าง 6 เมตร ยาว 500 เมตร	-	1	-	2,000,000	จำนวน 500 เมตร	ประชาชนทั่วไป มีเส้นทางคมนาคมในการสัญจรไป-มา สะดวก รวดเร็ว และปลอดภัย	กองแผนฯ

รายละเอียดโครงการพัฒนา
แผนพัฒนาสามปีองค์การบริหารส่วนจังหวัดเพชรบูรณ์ (พ.ศ. 2558 - 2560)

ยุทธศาสตร์จังหวัดที่ 1 การส่งเสริมเกษตรปลอดภัย การเพิ่มประสิทธิภาพการผลิตและสร้างมูลค่าเพิ่ม

-ยุทธศาสตร์การพัฒนาขององค์กรปกครองส่วนท้องถิ่นในเขตจังหวัดเพชรบูรณ์ ที่ 1 การพัฒนาด้านโครงสร้างพื้นฐาน

1. ยุทธศาสตร์การพัฒนาด้านโครงสร้างพื้นฐาน

1.1 แนวทางการพัฒนา สนับสนุนก่อสร้าง ปรับปรุงถนน และสะพาน

ที่	โครงการ	วัตถุประสงค์	เป้าหมาย (ผลผลิตของโครงการ)	งบประมาณและที่มา			ตัวชี้วัด (KPI)	ผลลัพธ์ที่คาดว่าจะได้รับ	หน่วยงานที่รับผิดชอบ	
				2558 (บาท)	2559 (บาท)	2560 (บาท)				
28	ก่อสร้างถนนลาดยาง หมู่ที่ 15 บ้านโคกขมิ้น-บ้านชำภู ต.บ้านกลาง อ.หล่มสัก จ.เพชรบูรณ์	เพื่อให้มีเส้นทางสำหรับประชาชนทั่วไปใช้ในการสัญจรไป-มาสะดวก รวดเร็ว และปลอดภัย	กว้าง 6 เมตร ยาว 500 เมตร	-	1	-	2,000,000	จำนวน 500 เมตร	ประชาชนทั่วไป มีเส้นทางคมนาคมในการสัญจรไป-มาสะดวก รวดเร็ว และปลอดภัย	กองแผนฯ
29	ก่อสร้างถนนลาดยาง หมู่ที่ 12 บ้านน้ำหลุม-หมู่ที่ 13 ต.บ้านกลาง อ.หล่มสัก จ.เพชรบูรณ์	เพื่อให้มีเส้นทางสำหรับประชาชนทั่วไปใช้ในการสัญจรไป-มาสะดวก รวดเร็ว และปลอดภัย	กว้าง 6 เมตร ยาว 500 เมตร	-	1	-	2,000,000	จำนวน 500 เมตร	ประชาชนทั่วไป มีเส้นทางคมนาคมในการสัญจรไป-มาสะดวก รวดเร็ว และปลอดภัย	กองแผนฯ
30	ซ่อมแซมถนนลาดยาง หมู่ที่ 3-หมู่ที่ 9,1,14,7 ต.บ้านกลาง อ.หล่มสัก จ.เพชรบูรณ์	เพื่อปรับปรุงเส้นทางคมนาคมให้มีสภาพดียิ่งขึ้น ประชาชนสัญจรไป-มาสะดวก รวดเร็ว ปลอดภัย	กว้าง 6 เมตร ยาว 815 เมตร	-	1	-	2,000,000	จำนวน 815 เมตร	ประชาชนทั่วไป มีเส้นทางคมนาคมในการสัญจรไป-มาสะดวก รวดเร็ว และปลอดภัย	กองแผนฯ

รายละเอียดโครงการพัฒนา
แผนพัฒนาสามปีองค์การบริหารส่วนจังหวัดเพชรบูรณ์ (พ.ศ. 2558 - 2560)

ยุทธศาสตร์จังหวัดที่ 1 การส่งเสริมเกษตรปลอดภัย การเพิ่มประสิทธิภาพการผลิตและสร้างมูลค่าเพิ่ม

-ยุทธศาสตร์การพัฒนาขององค์กรปกครองส่วนท้องถิ่นในเขตจังหวัดเพชรบูรณ์ ที่ 1 การพัฒนาด้านโครงสร้างพื้นฐาน

1. ยุทธศาสตร์การพัฒนาด้านโครงสร้างพื้นฐาน

1.1 แนวทางการพัฒนา สนับสนุนก่อสร้าง ปรับปรุงถนน และสะพาน

ที่	โครงการ	วัตถุประสงค์	เป้าหมาย (ผลผลิตของโครงการ)	งบประมาณและที่มา			ตัวชี้วัด (KPI)	ผลลัพธ์ที่คาดว่าจะได้รับ	หน่วยงานที่รับผิดชอบ	
				2558 (บาท)	2559 (บาท)	2560 (บาท)				
31	ซ่อมแซมถนนลาดยาง หมู่ที่ 12,5,8 ต.บ้านกลาง อ.หล่มสัก จ.เพชรบูรณ์	เพื่อปรับปรุงเส้นทางคมนาคมให้มีสภาพดียิ่งขึ้น ประชาชนสัญจรไป-มา สะดวก รวดเร็ว ปลอดภัย	กว้าง 6 เมตร ยาว 815 เมตร	-	1	-	2,000,000	จำนวน 815 เมตร	ประชาชนทั่วไป มีเส้นทางคมนาคมในการสัญจรไป-มา สะดวก รวดเร็ว และปลอดภัย	กองแผนฯ
32	ซ่อมแซมถนนลาดยาง หมู่ที่ 9 ต.บ้านกลาง-ต.ปากช่อง อ.หล่มสัก จ.เพชรบูรณ์	เพื่อปรับปรุงเส้นทางคมนาคมให้มีสภาพดียิ่งขึ้น ประชาชนสัญจรไป-มา สะดวก รวดเร็ว ปลอดภัย	กว้าง 6 เมตร ยาว 815 เมตร	-	1	-	2,000,000	จำนวน 815 เมตร	ประชาชนทั่วไป มีเส้นทางคมนาคมในการสัญจรไป-มา สะดวก รวดเร็ว และปลอดภัย	กองแผนฯ
33	ซ่อมแซมถนนลาดยาง หมู่ที่ 3 บ้านวังกะทะ -หมู่ที่ 5 ต.บ้านไร่ อ.หล่มสัก จ.เพชรบูรณ์	เพื่อปรับปรุงเส้นทางคมนาคมให้มีสภาพดียิ่งขึ้น ประชาชนสัญจรไป-มา สะดวก รวดเร็ว ปลอดภัย	กว้าง 6 เมตร ยาว 815 เมตร	-	1	-	2,000,000	จำนวน 815 เมตร	ประชาชนทั่วไป มีเส้นทางคมนาคมในการสัญจรไป-มา สะดวก รวดเร็ว และปลอดภัย	กองแผนฯ

รายละเอียดโครงการพัฒนา
แผนพัฒนาสามปีองค์การบริหารส่วนจังหวัดเพชรบูรณ์ (พ.ศ. 2558 - 2560)

ยุทธศาสตร์จังหวัดที่ 1 การส่งเสริมเกษตรปลอดภัย การเพิ่มประสิทธิภาพการผลิตและสร้างมูลค่าเพิ่ม

-ยุทธศาสตร์การพัฒนาขององค์กรปกครองส่วนท้องถิ่นในเขตจังหวัดเพชรบูรณ์ ที่ 1 การพัฒนาด้านโครงสร้างพื้นฐาน

1. ยุทธศาสตร์พัฒนาด้านโครงสร้างพื้นฐาน

1.1 แนวทางการพัฒนา สนับสนุนก่อสร้าง ปรับปรุงถนน และสะพาน

ที่	โครงการ	วัตถุประสงค์	เป้าหมาย (ผลผลิตของโครงการ)	งบประมาณและที่มา			ตัวชี้วัด (KPI)	ผลลัพธ์ที่คาดว่าจะได้รับ	หน่วยงานที่รับผิดชอบ	
				2558 (บาท)	2559 (บาท)	2560 (บาท)				
34	ก่อสร้างถนนคสล. หมู่ที่ 10 ต.น้ำก้อ - ต.ฝายนาแซง อ.หล่มสัก จ.เพชรบูรณ์	เพื่อให้มีเส้นทางสำหรับประชาชนทั่วไปใช้ในการสัญจรไป-มาสะดวก รวดเร็ว และปลอดภัย	กว้าง 6 เมตร ยาว 540 เมตร	-	1	-	2,000,000	จำนวน 540 เมตร	ประชาชนทั่วไป มีเส้นทางคมนาคมในการสัญจรไป-มาสะดวก รวดเร็ว และปลอดภัย	กองแผนฯ
35	ก่อสร้างถนนลาดยาง หมู่ที่ 2-13 ต.น้ำก้อ อ.หล่มสัก จ.เพชรบูรณ์	เพื่อให้มีเส้นทางสำหรับประชาชนทั่วไปใช้ในการสัญจรไป-มาสะดวก รวดเร็ว และปลอดภัย	กว้าง 6 เมตร ยาว 500 เมตร	-	1	-	2,000,000	จำนวน 500 เมตร	ประชาชนทั่วไป มีเส้นทางคมนาคมในการสัญจรไป-มาสะดวก รวดเร็ว และปลอดภัย	กองแผนฯ
36	ก่อสร้างถนนคสล. หมู่ที่ 5 ต.น้ำก้อ อ.หล่มสัก จ.เพชรบูรณ์	เพื่อให้มีเส้นทางสำหรับประชาชนทั่วไปใช้ในการสัญจรไป-มาสะดวก รวดเร็ว และปลอดภัย	กว้าง 6 เมตร ยาว 540 เมตร	-	1	-	2,000,000	จำนวน 540 เมตร	ประชาชนทั่วไป มีเส้นทางคมนาคมในการสัญจรไป-มาสะดวก รวดเร็ว และปลอดภัย	กองแผนฯ

รายละเอียดโครงการพัฒนา
แผนพัฒนาสามปีองค์การบริหารส่วนจังหวัดเพชรบูรณ์ (พ.ศ. 2558 - 2560)

ยุทธศาสตร์จังหวัดที่ 1 การส่งเสริมเกษตรปลอดภัย การเพิ่มประสิทธิภาพการผลิตและสร้างมูลค่าเพิ่ม

-ยุทธศาสตร์การพัฒนาขององค์กรปกครองส่วนท้องถิ่นในเขตจังหวัดเพชรบูรณ์ ที่ 1 การพัฒนาด้านโครงสร้างพื้นฐาน

1. ยุทธศาสตร์พัฒนาด้านโครงสร้างพื้นฐาน

1.1 แนวทางการพัฒนา สนับสนุนก่อสร้าง ปรับปรุงถนน และสะพาน

ที่	โครงการ	วัตถุประสงค์	เป้าหมาย (ผลผลิตของโครงการ)	งบประมาณและที่มา			ตัวชี้วัด (KPI)	ผลลัพธ์ที่คาดว่าจะได้รับ	หน่วยงานที่รับผิดชอบ	
				2558 (บาท)	2559 (บาท)	2560 (บาท)				
37	ก่อสร้างถนนคสล. หมู่ที่ 4 ต.น้ำขุ่น อ.หล่มสัก จ.เพชรบูรณ์	เพื่อให้มีเส้นทางสำหรับประชาชนทั่วไปใช้ในการสัญจรไป-มาสะดวก รวดเร็ว และปลอดภัย	กว้าง 6 เมตร ยาว 540 เมตร	-	1	-	1,000,000	จำนวน 540 เมตร	ประชาชนทั่วไป มีเส้นทางคมนาคมในการสัญจรไป-มาสะดวก รวดเร็ว และปลอดภัย	กองแผนฯ
38	ก่อสร้างถนนคสล. หมู่ที่ 1,2,3,4 ต.หนองสว่าง อ.หล่มสัก จ.เพชรบูรณ์	เพื่อให้มีเส้นทางสำหรับประชาชนทั่วไปใช้ในการสัญจรไป-มาสะดวก รวดเร็ว และปลอดภัย	กว้าง 6 เมตร ยาว 540 เมตร	-	1	-	2,000,000	จำนวน 540 เมตร	ประชาชนทั่วไป มีเส้นทางคมนาคมในการสัญจรไป-มาสะดวก รวดเร็ว และปลอดภัย	กองแผนฯ
39	ก่อสร้างถนนลาดยาง หมู่ที่ 1-5 ต.ฝายนาแซง อ.หล่มสัก จ.เพชรบูรณ์	เพื่อให้มีเส้นทางสำหรับประชาชนทั่วไปใช้ในการสัญจรไป-มาสะดวก รวดเร็ว และปลอดภัย	กว้าง 6 เมตร ยาว 500 เมตร	-	1	-	2,000,000	จำนวน 500 เมตร	ประชาชนทั่วไป มีเส้นทางคมนาคมในการสัญจรไป-มาสะดวก รวดเร็ว และปลอดภัย	กองแผนฯ

รายละเอียดโครงการพัฒนา

ผ.01

แผนพัฒนาสามปีองค์การบริหารส่วนจังหวัดเพชรบูรณ์ (พ.ศ. 2558 - 2560)

ยุทธศาสตร์จังหวัดที่ 1 การส่งเสริมเกษตรปลอดภัย การเพิ่มประสิทธิภาพการผลิตและสร้างมูลค่าเพิ่ม

-ยุทธศาสตร์การพัฒนาขององค์กรปกครองส่วนท้องถิ่นในเขตจังหวัดเพชรบูรณ์ ที่ 1 การพัฒนาด้านโครงสร้างพื้นฐาน

1. ยุทธศาสตร์การพัฒนาด้านโครงสร้างพื้นฐาน

1.1 แนวทางการพัฒนา สนับสนุนก่อสร้าง ปรับปรุงถนน และสะพาน

ที่	โครงการ	วัตถุประสงค์	เป้าหมาย (ผลผลิตของโครงการ)	งบประมาณและที่มา			ตัวชี้วัด (KPI)	ผลลัพธ์ที่คาดว่าจะได้รับ	หน่วยงานที่รับผิดชอบ	
				2558 (บาท)		2559 (บาท)				2560 (บาท)
40	ก่อสร้างสะพาน คสล. ข้ามแม่น้ำป่าสัก เชื่อมระหว่างหมู่ที่ 6 บ้านน้อยพัฒนา ต.บ้านไร่ กับบ้านห้วยด่าน ต.บึงคล้า อ.หล่มสัก จ.เพชรบูรณ์	เพื่อให้มีเส้นทางสำหรับประชาชนทั่วไปใช้ในการสัญจรไป-มาสะดวก รวดเร็ว และปลอดภัย	กว้าง 8 เมตร ยาว 20 เมตร	-	1	-	7,000,000	จำนวน 1 แห่ง	ประชาชนทั่วไป มีเส้นทางคมนาคมในการสัญจรไป-มาสะดวก รวดเร็ว และปลอดภัย	กองแผนฯ
รวม				-		22,500,000	59,000,000			
อำเภอหล่มเก่า										
1	ก่อสร้างถนนคสล.บ้านห้วยหอย หมู่ที่ 13 ต.วังบาล อ.หล่มเก่า จ.เพชรบูรณ์	เพื่อให้มีเส้นทางสำหรับประชาชนทั่วไปใช้ในการสัญจรไป-มาสะดวก รวดเร็ว และปลอดภัย	กว้าง 6 เมตร ยาว 154 เมตร	500,000	1	-	-	จำนวน 154 เมตร	ประชาชนทั่วไป มีเส้นทางคมนาคมในการสัญจรไป-มาสะดวก รวดเร็ว และปลอดภัย	กองแผนฯ

รายละเอียดโครงการพัฒนา
แผนพัฒนาสามปีองค์การบริหารส่วนจังหวัดเพชรบูรณ์ (พ.ศ. 2558 - 2560)

ยุทธศาสตร์จังหวัดที่ 1 การส่งเสริมเกษตรปลอดภัย การเพิ่มประสิทธิภาพการผลิตและสร้างมูลค่าเพิ่ม

-ยุทธศาสตร์การพัฒนาขององค์กรปกครองส่วนท้องถิ่นในเขตจังหวัดเพชรบูรณ์ ที่ 1 การพัฒนาด้านโครงสร้างพื้นฐาน

1. ยุทธศาสตร์การพัฒนาด้านโครงสร้างพื้นฐาน

1.1 แนวทางการพัฒนา สนับสนุนก่อสร้าง ปรับปรุงถนน และสะพาน

ที่	โครงการ	วัตถุประสงค์	เป้าหมาย (ผลผลิตของโครงการ)	งบประมาณและที่มา			ตัวชี้วัด (KPI)	ผลลัพธ์ที่คาดว่าจะได้รับ	หน่วยงานที่รับผิดชอบ	
				2558 (บาท)	2559 (บาท)	2560 (บาท)				
2	ก่อสร้างถนน คสล. บ้านนาทราย หมู่ที่ 3 ต.วังบาล อ.หล่มเก่า จ.เพชรบูรณ์	เพื่อให้มีเส้นทางสำหรับประชาชนทั่วไปใช้ในการสัญจรไป-มาสะดวก รวดเร็ว และปลอดภัย	กว้าง 6 เมตร ยาว 157 เมตร	500,000	1	-	-	จำนวน 157 เมตร	ประชาชนทั่วไป มีเส้นทางคมนาคมในการสัญจรไป-มาสะดวก รวดเร็ว และปลอดภัย	กองแผนฯ
3	ก่อสร้างสะพานคสล.ข้ามห้วยน้ำยา หมู่ที่ 15 ต.ศิลา-หมู่ที่ 8 ต.ตาดกLOY อ.หล่มเก่า จ.เพชรบูรณ์	เพื่อให้มีเส้นทางสำหรับประชาชนทั่วไปใช้ในการสัญจรไป-มาสะดวก รวดเร็ว และปลอดภัย	กว้าง 7 เมตร ยาว 20 เมตร	20,000,000	2	-	-	จำนวน 1 แห่ง	ประชาชนทั่วไป มีเส้นทางคมนาคมในการสัญจรไป-มาสะดวก รวดเร็ว และปลอดภัย	กองแผนฯ
4	ก่อสร้างถนน คสล. หมู่ที่ 13 สายบ้านห้วยหอย ต.วังบาล อ.หล่มเก่า จ.เพชรบูรณ์	เพื่อให้มีเส้นทางสำหรับประชาชนทั่วไปใช้ในการสัญจรไป-มาสะดวก รวดเร็ว และปลอดภัย	กว้าง 6 เมตร ยาว 270 เมตร	-	1	500,000	-	จำนวน 270 เมตร	ประชาชนทั่วไป มีเส้นทางคมนาคมในการสัญจรไป-มาสะดวก รวดเร็ว และปลอดภัย	กองแผนฯ

รายละเอียดโครงการพัฒนา
แผนพัฒนาสามปีองค์การบริหารส่วนจังหวัดเพชรบูรณ์ (พ.ศ. 2558 - 2560)

ยุทธศาสตร์จังหวัดที่ 1 การส่งเสริมเกษตรปลอดภัย การเพิ่มประสิทธิภาพการผลิตและสร้างมูลค่าเพิ่ม

-ยุทธศาสตร์การพัฒนาขององค์กรปกครองส่วนท้องถิ่นในเขตจังหวัดเพชรบูรณ์ ที่ 1 การพัฒนาด้านโครงสร้างพื้นฐาน

1. ยุทธศาสตร์พัฒนาด้านโครงสร้างพื้นฐาน

1.1 แนวทางการพัฒนา สนับสนุนก่อสร้าง ปรับปรุงถนน และสะพาน

ที่	โครงการ	วัตถุประสงค์	เป้าหมาย (ผลผลิตของโครงการ)	งบประมาณและที่มา			ตัวชี้วัด (KPI)	ผลลัพธ์ที่คาดว่าจะได้รับ	หน่วยงานที่รับผิดชอบ	
				2558 (บาท)	2559 (บาท)	2560 (บาท)				
5	ซ่อมแซมถนนลาดยาง หมู่ที่ 7 ต.ศิลา อ.หล่มเก่า จ.เพชรบูรณ์	เพื่อปรับปรุงเส้นทางคมนาคมให้มีสภาพดียิ่งขึ้น ประชาชนสัญจรไป-มา สะดวก รวดเร็ว ปลอดภัย	กว้าง 6 เมตร ยาว 815 เมตร	-	1	2,000,000	-	จำนวน 815 เมตร	ประชาชนทั่วไป มีเส้นทางคมนาคมในการสัญจรไป-มา สะดวก รวดเร็ว และปลอดภัย	กองแผนฯ
6	ก่อสร้างถนนลาดยาง หมู่ที่ 2 ต.ศิลา อ.หล่มเก่า จ.เพชรบูรณ์	เพื่อให้มีเส้นทางสำหรับประชาชนทั่วไปใช้ในการสัญจรไป-มาสะดวก รวดเร็ว และปลอดภัย	กว้าง 6 เมตร ยาว 500 เมตร	-	1	2,000,000	-	จำนวน 500 เมตร	ประชาชนทั่วไป มีเส้นทางคมนาคมในการสัญจรไป-มา สะดวก รวดเร็ว และปลอดภัย	กองแผนฯ
7	ซ่อมแซมถนนลาดยาง หมู่ที่ 7 บ้านภูผักไข่ ต.หินฮาว อ.หล่มเก่า จ.เพชรบูรณ์	เพื่อปรับปรุงเส้นทางคมนาคมให้มีสภาพดียิ่งขึ้น ประชาชนสัญจรไป-มา สะดวก รวดเร็ว ปลอดภัย	กว้าง 6 เมตร ยาว 815 เมตร	-	1	2,000,000	-	จำนวน 815 เมตร	ประชาชนทั่วไป มีเส้นทางคมนาคมในการสัญจรไป-มา สะดวก รวดเร็ว และปลอดภัย	กองแผนฯ

รายละเอียดโครงการพัฒนา
แผนพัฒนาสามปีองค์การบริหารส่วนจังหวัดเพชรบูรณ์ (พ.ศ. 2558 - 2560)

ยุทธศาสตร์จังหวัดที่ 1 การส่งเสริมเกษตรปลอดภัย การเพิ่มประสิทธิภาพการผลิตและสร้างมูลค่าเพิ่ม

-ยุทธศาสตร์การพัฒนาขององค์กรปกครองส่วนท้องถิ่นในเขตจังหวัดเพชรบูรณ์ ที่ 1 การพัฒนาด้านโครงสร้างพื้นฐาน

1. ยุทธศาสตร์การพัฒนาด้านโครงสร้างพื้นฐาน

1.1 แนวทางการพัฒนา สนับสนุนก่อสร้าง ปรับปรุงถนน และสะพาน

ที่	โครงการ	วัตถุประสงค์	เป้าหมาย (ผลผลิตของโครงการ)	งบประมาณและที่มา			ตัวชี้วัด (KPI)	ผลลัพธ์ที่คาดว่าจะได้รับ	หน่วยงานที่รับผิดชอบ	
				2558 (บาท)	2559 (บาท)	2560 (บาท)				
8	ซ่อมแซมถนนลาดยาง หมู่ที่ 2,13 บ้านหนองเล ต.หินฮาว อ.หล่มเก่า จ.เพชรบูรณ์	เพื่อปรับปรุงเส้นทางคมนาคมให้มีสภาพดียิ่งขึ้น ประชาชนสัญจรไป-มา สะดวก รวดเร็ว ปลอดภัย	กว้าง 6 เมตร ยาว 815 เมตร	-	1	2,000,000	-	จำนวน 815 เมตร	ประชาชนทั่วไป มีเส้นทางคมนาคมในการสัญจรไป-มา สะดวก รวดเร็ว และปลอดภัย	กองแผนฯ
9	ซ่อมแซมถนนลาดยาง หมู่ที่ 6 บ้านท่ายู ต.หินฮาว อ.หล่มเก่า จ.เพชรบูรณ์	เพื่อปรับปรุงเส้นทางคมนาคมให้มีสภาพดียิ่งขึ้น ประชาชนสัญจรไป-มา สะดวก รวดเร็ว ปลอดภัย	กว้าง 6 เมตร ยาว 815 เมตร	-	1	2,000,000	-	จำนวน 815 เมตร	ประชาชนทั่วไป มีเส้นทางคมนาคมในการสัญจรไป-มา สะดวก รวดเร็ว และปลอดภัย	กองแผนฯ
10	ซ่อมแซมถนนลาดยาง หมู่ที่ 10 บ้านวังบาล ต.วังบาล อ.หล่มเก่า จ.เพชรบูรณ์	เพื่อปรับปรุงเส้นทางคมนาคมให้มีสภาพดียิ่งขึ้น ประชาชนสัญจรไป-มา สะดวก รวดเร็ว ปลอดภัย	กว้าง 6 เมตร ยาว 815 เมตร	-	1	2,000,000	-	จำนวน 815 เมตร	ประชาชนทั่วไป มีเส้นทางคมนาคมในการสัญจรไป-มา สะดวก รวดเร็ว และปลอดภัย	กองแผนฯ

รายละเอียดโครงการพัฒนา
แผนพัฒนาสามปีองค์การบริหารส่วนจังหวัดเพชรบูรณ์ (พ.ศ. 2558 - 2560)

ยุทธศาสตร์จังหวัดที่ 1 การส่งเสริมเกษตรปลอดภัย การเพิ่มประสิทธิภาพการผลิตและสร้างมูลค่าเพิ่ม

-ยุทธศาสตร์การพัฒนาขององค์กรปกครองส่วนท้องถิ่นในเขตจังหวัดเพชรบูรณ์ ที่ 1 การพัฒนาด้านโครงสร้างพื้นฐาน

1. ยุทธศาสตร์การพัฒนาด้านโครงสร้างพื้นฐาน

1.1 แนวทางการพัฒนา สนับสนุนก่อสร้าง ปรับปรุงถนน และสะพาน

ที่	โครงการ	วัตถุประสงค์	เป้าหมาย (ผลผลิตของโครงการ)	งบประมาณและที่มา			ตัวชี้วัด (KPI)	ผลลัพธ์ที่คาดว่าจะได้รับ	หน่วยงานที่รับผิดชอบ	
				2558 (บาท)	2559 (บาท)	2560 (บาท)				
11	ซ่อมแซมถนนลาดยาง หมู่ที่ 11 บ้านเหมืองแบ่ง ต.วังบาล อ.หล่มเก่า จ.เพชรบูรณ์	เพื่อปรับปรุงเส้นทางคมนาคมให้มีสภาพดียิ่งขึ้น ประชาชนสัญจรไป-มา สะดวก รวดเร็ว ปลอดภัย	กว้าง 6 เมตร ยาว 815 เมตร	-	1	-	2,000,000	จำนวน 815 เมตร	ประชาชนทั่วไป มีเส้นทางคมนาคมในการสัญจรไป-มา สะดวก รวดเร็ว และปลอดภัย	กองแผนฯ
12	ก่อสร้างถนนคสล. หมู่ที่ 8 ต.หินฮาว-ต.นาซำ อ.หล่มเก่า จ.เพชรบูรณ์	เพื่อให้มีเส้นทางสำหรับประชาชนทั่วไปใช้ในการสัญจรไป-มาสะดวก รวดเร็ว และปลอดภัย	กว้าง 6 เมตร ยาว 540 เมตร	-	1	-	2,000,000	จำนวน 540 เมตร	ประชาชนทั่วไป มีเส้นทางคมนาคมในการสัญจรไป-มา สะดวก รวดเร็ว และปลอดภัย	กองแผนฯ
13	ก่อสร้างถนนลาดยาง หมู่ที่ 1-16 ต.วังบาล อ.หล่มเก่า จ.เพชรบูรณ์	เพื่อให้มีเส้นทางสำหรับประชาชนทั่วไปใช้ในการสัญจรไป-มาสะดวก รวดเร็ว และปลอดภัย	กว้าง 6 เมตร ยาว 500 เมตร	-	1	-	2,000,000	จำนวน 500 เมตร	ประชาชนทั่วไป มีเส้นทางคมนาคมในการสัญจรไป-มา สะดวก รวดเร็ว และปลอดภัย	กองแผนฯ

รายละเอียดโครงการพัฒนา
แผนพัฒนาสามปีองค์การบริหารส่วนจังหวัดเพชรบูรณ์ (พ.ศ. 2558 - 2560)

ยุทธศาสตร์จังหวัดที่ 1 การส่งเสริมเกษตรปลอดภัย การเพิ่มประสิทธิภาพการผลิตและสร้างมูลค่าเพิ่ม

-ยุทธศาสตร์การพัฒนาขององค์กรปกครองส่วนท้องถิ่นในเขตจังหวัดเพชรบูรณ์ ที่ 1 การพัฒนาด้านโครงสร้างพื้นฐาน

1. ยุทธศาสตร์พัฒนาด้านโครงสร้างพื้นฐาน

1.1 แนวทางการพัฒนา สนับสนุนก่อสร้าง ปรับปรุงถนน และสะพาน

ที่	โครงการ	วัตถุประสงค์	เป้าหมาย (ผลผลิตของโครงการ)	งบประมาณและที่มา			ตัวชี้วัด (KPI)	ผลลัพธ์ที่คาดว่าจะได้รับ	หน่วยงานที่รับผิดชอบ	
				2558 (บาท)	2559 (บาท)	2560 (บาท)				
14	ก่อสร้างถนนลาดยาง หมู่ที่ 6-4 ต.นาเกาะ อ.หล่มเก่า จ.เพชรบูรณ์	เพื่อให้มีเส้นทางสำหรับประชาชนทั่วไปใช้ในการสัญจรไป-มาสะดวก รวดเร็ว และปลอดภัย	กว้าง 6 เมตร ยาว 500 เมตร	-	1	-	2,000,000	จำนวน 500 เมตร	ประชาชนทั่วไป มีเส้นทางคมนาคมในการสัญจรไป-มาสะดวก รวดเร็ว และปลอดภัย	กองแผนฯ
15	ก่อสร้างถนนลาดยาง เส้นวัดทุ่ง - บ้านโจะโหวะ ต.บ้านเนิน อ.หล่มเก่า จ.เพชรบูรณ์	เพื่อให้มีเส้นทางสำหรับประชาชนทั่วไปใช้ในการสัญจรไป-มาสะดวก รวดเร็ว และปลอดภัย	กว้าง 6 เมตร ยาว 500 เมตร	-	1	-	2,000,000	จำนวน 500 เมตร	ประชาชนทั่วไป มีเส้นทางคมนาคมในการสัญจรไป-มาสะดวก รวดเร็ว และปลอดภัย	กองแผนฯ
16	ก่อสร้างถนนลาดยาง บ้านโจะโหวะ - บ้านน้ำครั่ง ต.บ้านเนิน อ.หล่มเก่า จ.เพชรบูรณ์	เพื่อให้มีเส้นทางสำหรับประชาชนทั่วไปใช้ในการสัญจรไป-มาสะดวก รวดเร็ว และปลอดภัย	กว้าง 6 เมตร ยาว 500 เมตร	-	1	-	2,000,000	จำนวน 500 เมตร	ประชาชนทั่วไป มีเส้นทางคมนาคมในการสัญจรไป-มาสะดวก รวดเร็ว และปลอดภัย	กองแผนฯ

รายละเอียดโครงการพัฒนา
แผนพัฒนาสามปีองค์การบริหารส่วนจังหวัดเพชรบูรณ์ (พ.ศ. 2558 - 2560)

ยุทธศาสตร์จังหวัดที่ 1 การส่งเสริมเกษตรปลอดภัย การเพิ่มประสิทธิภาพการผลิตและสร้างมูลค่าเพิ่ม

-ยุทธศาสตร์การพัฒนาขององค์กรปกครองส่วนท้องถิ่นในเขตจังหวัดเพชรบูรณ์ ที่ 1 การพัฒนาด้านโครงสร้างพื้นฐาน

1. ยุทธศาสตร์พัฒนาด้านโครงสร้างพื้นฐาน

1.1 แนวทางการพัฒนา สนับสนุนก่อสร้าง ปรับปรุงถนน และสะพาน

ที่	โครงการ	วัตถุประสงค์	เป้าหมาย (ผลผลิตของโครงการ)	งบประมาณและที่มา			ตัวชี้วัด (KPI)	ผลลัพธ์ที่คาดว่าจะได้รับ	หน่วยงานที่รับผิดชอบ	
				2558 (บาท)	2559 (บาท)	2560 (บาท)				
17	ก่อสร้างถนนคสล.บ้านเหล่าเพิ่ม หมู่ที่ 13 ต.หล่มเก่า อ.หล่มเก่า จ.เพชรบูรณ์	เพื่อให้มีเส้นทางสำหรับประชาชนทั่วไปใช้ในการสัญจรไป-มาสะดวก รวดเร็ว และปลอดภัย	กว้าง 6 เมตร ยาว 540 เมตร	-	1	-	2,000,000	จำนวน 540 เมตร	ประชาชนทั่วไป มีเส้นทางคมนาคมในการสัญจรไป-มาสะดวก รวดเร็ว และปลอดภัย	กองแผนฯ
รวม				21,000,000	1	12,500,000	14,000,000			
อำเภอชนแดน										
1	ก่อสร้างถนนคสล.บ้านเขาเพิ่ม หมู่ที่ 8 ต.ซับพุงทรา อ.ชนแดน จ.เพชรบูรณ์	เพื่อให้มีเส้นทางสำหรับประชาชนทั่วไปใช้ในการสัญจรไป-มาสะดวก รวดเร็ว และปลอดภัย	กว้าง 6 เมตร ยาว 260 เมตร	1,000,000	1	-	-	จำนวน 260 เมตร	ประชาชนทั่วไป มีเส้นทางคมนาคมในการสัญจรไป-มาสะดวก รวดเร็ว และปลอดภัย	กองแผนฯ

รายละเอียดโครงการพัฒนา
แผนพัฒนาสามปีองค์การบริหารส่วนจังหวัดเพชรบูรณ์ (พ.ศ. 2558 - 2560)

ยุทธศาสตร์จังหวัดที่ 1 การส่งเสริมเกษตรปลอดภัย การเพิ่มประสิทธิภาพการผลิตและสร้างมูลค่าเพิ่ม

-ยุทธศาสตร์การพัฒนาขององค์กรปกครองส่วนท้องถิ่นในเขตจังหวัดเพชรบูรณ์ ที่ 1 การพัฒนาด้านโครงสร้างพื้นฐาน

1. ยุทธศาสตร์การพัฒนาด้านโครงสร้างพื้นฐาน

1.1 แนวทางการพัฒนา สนับสนุนก่อสร้าง ปรับปรุงถนน และสะพาน

ที่	โครงการ	วัตถุประสงค์	เป้าหมาย (ผลผลิตของโครงการ)	งบประมาณและที่มา			ตัวชี้วัด (KPI)	ผลลัพธ์ที่คาดว่าจะได้รับ	หน่วยงานที่รับผิดชอบ	
				2558 (บาท)	2559 (บาท)	2560 (บาท)				
2	ก่อสร้างถนนคสล.บ้านชนแดนเหนือ หมู่ที่ 2 เชื่อมบ้านหนองแดง หมู่ที่ 5 ต.ชนแดน อ.ชนแดน จ.เพชรบูรณ์	เพื่อให้มีเส้นทางสำหรับประชาชนทั่วไปใช้ในการสัญจรไป-มาสะดวก รวดเร็ว และปลอดภัย	กว้าง 6 เมตร ยาว 275 เมตร	1,000,000	1	-	-	จำนวน 275 เมตร	ประชาชนทั่วไป มีเส้นทางคมนาคมในการสัญจรไป-มาสะดวก รวดเร็ว และปลอดภัย	กองแผนฯ
3	ก่อสร้างถนนคสล.บ้านโคกหนองจอก หมู่ที่ 10 ต.ลาดแค อ.ชนแดน จ.เพชรบูรณ์	เพื่อให้มีเส้นทางสำหรับประชาชนทั่วไปใช้ในการสัญจรไป-มาสะดวก รวดเร็ว และปลอดภัย	กว้าง 6 เมตร ยาว 271 เมตร	1,000,000	1	-	-	จำนวน 271 เมตร	ประชาชนทั่วไป มีเส้นทางคมนาคมในการสัญจรไป-มาสะดวก รวดเร็ว และปลอดภัย	กองแผนฯ
4	ซ่อมแซมถนนหมายเลข พช 3021 สายบ้านท่าข้าม-ลาดแค อ.ชนแดน จ.เพชรบูรณ์	เพื่อปรับปรุงเส้นทางคมนาคมให้มีสภาพดียิ่งขึ้น ประชาชนสัญจรไป-มาสะดวก รวดเร็ว ปลอดภัย	กว้าง 6 เมตร ยาว 815 เมตร	-	1	2,000,000	-	จำนวน 815 เมตร	ประชาชนทั่วไป มีเส้นทางคมนาคมในการสัญจรไป-มาสะดวก รวดเร็ว และปลอดภัย	กองแผนฯ

รายละเอียดโครงการพัฒนา
แผนพัฒนาสามปีองค์การบริหารส่วนจังหวัดเพชรบูรณ์ (พ.ศ. 2558 - 2560)

ยุทธศาสตร์จังหวัดที่ 1 การส่งเสริมเกษตรปลอดภัย การเพิ่มประสิทธิภาพการผลิตและสร้างมูลค่าเพิ่ม

-ยุทธศาสตร์การพัฒนาขององค์กรปกครองส่วนท้องถิ่นในเขตจังหวัดเพชรบูรณ์ ที่ 1 การพัฒนาด้านโครงสร้างพื้นฐาน

1. ยุทธศาสตร์การพัฒนาด้านโครงสร้างพื้นฐาน

1.1 แนวทางการพัฒนา สนับสนุนก่อสร้าง ปรับปรุงถนน และสะพาน

ที่	โครงการ	วัตถุประสงค์	เป้าหมาย (ผลผลิตของโครงการ)	งบประมาณและที่มา			ตัวชี้วัด (KPI)	ผลลัพธ์ที่คาดว่าจะได้รับ	หน่วยงานที่รับผิดชอบ	
				2558 (บาท)	2559 (บาท)	2560 (บาท)				
5	ก่อสร้างถนนลาดยางสายบ้านหนองตาด หมู่ที่ 5-บ้านหนองเล้าไก่ หมู่ที่ 15 อ.ชนแดน จ.เพชรบูรณ์	เพื่อให้มีเส้นทางสำหรับประชาชนทั่วไปใช้ในการสัญจรไป-มาสะดวก รวดเร็ว และปลอดภัย	กว้าง 6 เมตร ยาว 500 เมตร	-	1	2,000,000	-	จำนวน 500 เมตร	ประชาชนทั่วไป มีเส้นทางคมนาคมในการสัญจรไป-มาสะดวก รวดเร็ว และปลอดภัย	กองแผนฯ
6	ก่อสร้างถนนลาดยางสายบ้านซบสีทอง หมู่ที่ 7-บ้านผาทอง หมู่ที่ 8 อ.ชนแดน จ.เพชรบูรณ์	เพื่อให้มีเส้นทางสำหรับประชาชนทั่วไปใช้ในการสัญจรไป-มาสะดวก รวดเร็ว และปลอดภัย	กว้าง 6 เมตร ยาว 500 เมตร	-	1	2,000,000	-	จำนวน 500 เมตร	ประชาชนทั่วไป มีเส้นทางคมนาคมในการสัญจรไป-มาสะดวก รวดเร็ว และปลอดภัย	กองแผนฯ
7	ก่อสร้างถนนลาดยาง สายน้ำลาดใหม่ หมู่ที่ 27-บ้านถ้ำเขาเครือ หมู่ที่ 11 บ้านเนินคาย อ.ชนแดน จ.เพชรบูรณ์	เพื่อให้มีเส้นทางสำหรับประชาชนทั่วไปใช้ในการสัญจรไป-มาสะดวก รวดเร็ว และปลอดภัย	กว้าง 6 เมตร ยาว 500 เมตร	-	1	2,000,000	-	จำนวน 500 เมตร	ประชาชนทั่วไป มีเส้นทางคมนาคมในการสัญจรไป-มาสะดวก รวดเร็ว และปลอดภัย	กองแผนฯ

รายละเอียดโครงการพัฒนา
แผนพัฒนาสามปีองค์การบริหารส่วนจังหวัดเพชรบูรณ์ (พ.ศ. 2558 - 2560)

ยุทธศาสตร์จังหวัดที่ 1 การส่งเสริมเกษตรปลอดภัย การเพิ่มประสิทธิภาพการผลิตและสร้างมูลค่าเพิ่ม

-ยุทธศาสตร์การพัฒนาขององค์กรปกครองส่วนท้องถิ่นในเขตจังหวัดเพชรบูรณ์ ที่ 1 การพัฒนาด้านโครงสร้างพื้นฐาน

1. ยุทธศาสตร์การพัฒนาด้านโครงสร้างพื้นฐาน

1.1 แนวทางการพัฒนา สนับสนุนก่อสร้าง ปรับปรุงถนน และสะพาน

ที่	โครงการ	วัตถุประสงค์	เป้าหมาย (ผลผลิตของโครงการ)	งบประมาณและที่มา			ตัวชี้วัด (KPI)	ผลลัพธ์ที่คาดว่าจะได้รับ	หน่วยงานที่รับผิดชอบ	
				2558 (บาท)	2559 (บาท)	2560 (บาท)				
8	ก่อสร้างถนนลาดยาง หน้าสำนักงานขนส่งชนแดน-สะพานคลองห้วยหลัง ต.ชนแดน อ.ชนแดน จ.เพชรบูรณ์	เพื่อให้มีเส้นทางสำหรับประชาชนทั่วไปใช้ในการสัญจรไป-มาสะดวก รวดเร็ว และปลอดภัย	กว้าง 6 เมตร ยาว 500 เมตร	-	1	-	2,000,000	จำนวน 500 เมตร	ประชาชนทั่วไป มีเส้นทางคมนาคมในการสัญจรไป-มาสะดวก รวดเร็ว และปลอดภัย	กองแผนฯ
9	ก่อสร้างถนนลาดยาง หมู่ที่ 11 บ้านม่วงเจริญ ต.ตงขุย อ.ชนแดน จ.เพชรบูรณ์	เพื่อให้มีเส้นทางสำหรับประชาชนทั่วไปใช้ในการสัญจรไป-มาสะดวก รวดเร็ว และปลอดภัย	กว้าง 6 เมตร ยาว 500 เมตร	-	1	-	2,000,000	จำนวน 500 เมตร	ประชาชนทั่วไป มีเส้นทางคมนาคมในการสัญจรไป-มาสะดวก รวดเร็ว และปลอดภัย	กองแผนฯ
10	ก่อสร้างถนนลาดยาง หมู่ที่ 7 บ้านดงเสือเหลือง ต.ตงขุย อ.ชนแดน จ.เพชรบูรณ์	เพื่อให้มีเส้นทางสำหรับประชาชนทั่วไปใช้ในการสัญจรไป-มาสะดวก รวดเร็ว และปลอดภัย	กว้าง 6 เมตร ยาว 500 เมตร	-	1	-	2,000,000	จำนวน 500 เมตร	ประชาชนทั่วไป มีเส้นทางคมนาคมในการสัญจรไป-มาสะดวก รวดเร็ว และปลอดภัย	กองแผนฯ

รายละเอียดโครงการพัฒนา
แผนพัฒนาสามปีองค์การบริหารส่วนจังหวัดเพชรบูรณ์ (พ.ศ. 2558 - 2560)

ยุทธศาสตร์จังหวัดที่ 1 การส่งเสริมเกษตรปลอดภัย การเพิ่มประสิทธิภาพการผลิตและสร้างมูลค่าเพิ่ม

-ยุทธศาสตร์การพัฒนาขององค์กรปกครองส่วนท้องถิ่นในเขตจังหวัดเพชรบูรณ์ ที่ 1 การพัฒนาด้านโครงสร้างพื้นฐาน

1. ยุทธศาสตร์พัฒนาด้านโครงสร้างพื้นฐาน

1.1 แนวทางการพัฒนา สนับสนุนก่อสร้าง ปรับปรุงถนน และสะพาน

ที่	โครงการ	วัตถุประสงค์	เป้าหมาย (ผลผลิตของโครงการ)	งบประมาณและที่มา			ตัวชี้วัด (KPI)	ผลลัพธ์ที่คาดว่าจะได้รับ	หน่วยงานที่รับผิดชอบ	
				2558 (บาท)	2559 (บาท)	2560 (บาท)				
11	ก่อสร้างถนนลาดยางแอลฟัลติกคอนกรีต หมู่ที่ 6 ต.ลาดแค อ.ชนแดน จ.เพชรบูรณ์	เพื่อให้มีเส้นทางสำหรับประชาชนทั่วไปใช้ในการสัญจรไป-มาสะดวก รวดเร็ว และปลอดภัย	กว้าง 6 เมตร ยาว 500 เมตร	-	1	-	2,000,000	จำนวน 500 เมตร	ประชาชนทั่วไป มีเส้นทางคมนาคมในการสัญจรไป-มาสะดวก รวดเร็ว และปลอดภัย	กองแผนฯ
12	ก่อสร้างถนนลาดยาง หมู่ที่ 8 บ้านเนินหนองใหญ่ ต.ลาดแค อ.ชนแดน จ.เพชรบูรณ์	เพื่อให้มีเส้นทางสำหรับประชาชนทั่วไปใช้ในการสัญจรไป-มาสะดวก รวดเร็ว และปลอดภัย	กว้าง 6 เมตร ยาว 500 เมตร	-	1	-	2,000,000	จำนวน 500 เมตร	ประชาชนทั่วไป มีเส้นทางคมนาคมในการสัญจรไป-มาสะดวก รวดเร็ว และปลอดภัย	กองแผนฯ
13	ก่อสร้างถนนลาดยาง หมู่ที่ 10-4 บ้านโคกยาว ต.ลาดแค อ.ชนแดน จ.เพชรบูรณ์	เพื่อให้มีเส้นทางสำหรับประชาชนทั่วไปใช้ในการสัญจรไป-มาสะดวก รวดเร็ว และปลอดภัย	กว้าง 6 เมตร ยาว 500 เมตร	-	1	-	2,000,000	จำนวน 500 เมตร	ประชาชนทั่วไป มีเส้นทางคมนาคมในการสัญจรไป-มาสะดวก รวดเร็ว และปลอดภัย	กองแผนฯ

รายละเอียดโครงการพัฒนา
แผนพัฒนาสามปีองค์การบริหารส่วนจังหวัดเพชรบูรณ์ (พ.ศ. 2558 - 2560)

ยุทธศาสตร์จังหวัดที่ 1 การส่งเสริมเกษตรปลอดภัย การเพิ่มประสิทธิภาพการผลิตและสร้างมูลค่าเพิ่ม

-ยุทธศาสตร์การพัฒนาขององค์กรปกครองส่วนท้องถิ่นในเขตจังหวัดเพชรบูรณ์ ที่ 1 การพัฒนาด้านโครงสร้างพื้นฐาน

1. ยุทธศาสตร์พัฒนาด้านโครงสร้างพื้นฐาน

1.1 แนวทางการพัฒนา สนับสนุนก่อสร้าง ปรับปรุงถนน และสะพาน

ที่	โครงการ	วัตถุประสงค์	เป้าหมาย (ผลผลิตของโครงการ)	งบประมาณและที่มา			ตัวชี้วัด (KPI)	ผลลัพธ์ที่คาดว่าจะได้รับ	หน่วยงานที่รับผิดชอบ	
				2558 (บาท)	2559 (บาท)	2560 (บาท)				
14	ซ่อมแซมถนนลาดยาง บ้านผาทองใต้ ต.ท่าข้าม, ต.พุทธรบาท อ.ชนแดน-ต.วังศาล อ.วังโป่ง จ.เพชรบูรณ์	เพื่อปรับปรุงเส้นทางคมนาคมให้มีสภาพดียิ่งขึ้น ประชาชนสัญจรไป-มา สะดวก รวดเร็ว ปลอดภัย	กว้าง 6 เมตร ยาว 815 เมตร	-	1	-	2,000,000	จำนวน 815 เมตร	ประชาชนทั่วไป มีเส้นทางคมนาคมในการสัญจรไป-มา สะดวก รวดเร็ว และปลอดภัย	กองแผนฯ
รวม				3,000,000		8,000,000	14,000,000			

รายละเอียดโครงการพัฒนา

ผ.01

แผนพัฒนาสามปีองค์การบริหารส่วนจังหวัดเพชรบูรณ์ (พ.ศ. 2558 - 2560)

ยุทธศาสตร์จังหวัดที่ 1 การส่งเสริมเกษตรปลอดภัย การเพิ่มประสิทธิภาพการผลิตและสร้างมูลค่าเพิ่ม

-ยุทธศาสตร์การพัฒนาขององค์กรปกครองส่วนท้องถิ่นในเขตจังหวัดเพชรบูรณ์ ที่ 1 การพัฒนาด้านโครงสร้างพื้นฐาน

1. ยุทธศาสตร์พัฒนาด้านโครงสร้างพื้นฐาน

1.1 แนวทางการพัฒนา สนับสนุนก่อสร้าง ปรับปรุงถนน และสะพาน

ที่	โครงการ	วัตถุประสงค์	เป้าหมาย (ผลผลิตของโครงการ)	งบประมาณและที่มา			ตัวชี้วัด (KPI)	ผลลัพธ์ที่คาดว่าจะได้รับ	หน่วยงานที่รับผิดชอบ	
				2558 (บาท)	2559 (บาท)	2560 (บาท)				
อำเภอหนองไผ่										
1	ก่อสร้างถนน คสล. หมู่ที่ 1 บ้านวังรี ต.นาเฉลียง อ.หนองไผ่ จ.เพชรบูรณ์	เพื่อให้มีเส้นทางสำหรับประชาชนทั่วไปใช้ในการสัญจรไป-มาสะดวก รวดเร็ว และปลอดภัย	กว้าง 6 เมตร ยาว 392 เมตร	1,440,000	1	-	-	จำนวน 392 เมตร	ประชาชนทั่วไป มีเส้นทางคมนาคมในการสัญจรไป-มาสะดวก รวดเร็ว และปลอดภัย	กองแผนฯ
2	ก่อสร้างถนนคสล.บ้านสระแก้ว หมู่ที่ 10 ต.เพชรละคร อ.หนองไผ่ จ.เพชรบูรณ์	เพื่อให้มีเส้นทางสำหรับประชาชนทั่วไปใช้ในการสัญจรไป-มาสะดวก รวดเร็ว และปลอดภัย	กว้าง 6 เมตร ยาว 290 เมตร	1,050,750	1	-	-	จำนวน 290 เมตร	ประชาชนทั่วไป มีเส้นทางคมนาคมในการสัญจรไป-มาสะดวก รวดเร็ว และปลอดภัย	กองแผนฯ
3	ก่อสร้างถนนคสล.สายบ้านวังเหว หมู่ที่ 4 ต.ยางงาม อ.หนองไผ่ จ.เพชรบูรณ์	เพื่อให้มีเส้นทางสำหรับประชาชนทั่วไปใช้ในการสัญจรไป-มาสะดวก รวดเร็ว และปลอดภัย	กว้าง 6.00 เมตร ยาว 540 เมตร	-	1	2,000,000	-	จำนวน 540 เมตร	ประชาชนทั่วไป มีเส้นทางคมนาคมในการสัญจรไป-มาสะดวก รวดเร็ว และปลอดภัย	กองแผนฯ

รายละเอียดโครงการพัฒนา
แผนพัฒนาสามปีองค์การบริหารส่วนจังหวัดเพชรบูรณ์ (พ.ศ. 2558 - 2560)

ยุทธศาสตร์จังหวัดที่ 1 การส่งเสริมเกษตรปลอดภัย การเพิ่มประสิทธิภาพการผลิตและสร้างมูลค่าเพิ่ม

-ยุทธศาสตร์การพัฒนาขององค์กรปกครองส่วนท้องถิ่นในเขตจังหวัดเพชรบูรณ์ ที่ 1 การพัฒนาด้านโครงสร้างพื้นฐาน

1. ยุทธศาสตร์การพัฒนาด้านโครงสร้างพื้นฐาน

1.1 แนวทางการพัฒนา สนับสนุนก่อสร้าง ปรับปรุงถนน และสะพาน

ที่	โครงการ	วัตถุประสงค์	เป้าหมาย (ผลผลิตของโครงการ)	งบประมาณและที่มา			ตัวชี้วัด (KPI)	ผลลัพธ์ที่คาดว่าจะได้รับ	หน่วยงานที่รับผิดชอบ	
				2558 (บาท)	2559 (บาท)	2560 (บาท)				
4	ก่อสร้างถนนคสล. หมู่ที่ 2-7 ต.บัววัฒนา - ต.บ้านโกชน์ อ.หนองไผ่ จ.เพชรบูรณ์	เพื่อให้มีเส้นทางสำหรับประชาชนทั่วไปใช้ในการสัญจรไป-มาสะดวก รวดเร็ว และปลอดภัย	กว้าง 6 เมตร ยาว 540 เมตร	-	1	2,000,000	-	จำนวน 540 เมตร	ประชาชนทั่วไป มีเส้นทางคมนาคมในการสัญจรไป-มาสะดวก รวดเร็ว และปลอดภัย	กองแผนฯ
5	ก่อสร้างถนนลาดยาง หมู่ที่ 4-6 สายวังอ่าง - ลำตาเถร ต.บัววัฒนา อ.หนองไผ่ จ.เพชรบูรณ์	เพื่อให้มีเส้นทางสำหรับประชาชนทั่วไปใช้ในการสัญจรไป-มาสะดวก รวดเร็ว และปลอดภัย	กว้าง 6 เมตร ยาว 500 เมตร	-	1	2,000,000	-	จำนวน 500 เมตร	ประชาชนทั่วไป มีเส้นทางคมนาคมในการสัญจรไป-มาสะดวก รวดเร็ว และปลอดภัย	กองแผนฯ
6	ซ่อมแซมถนนลาดยาง หมู่ที่ 9,10,12,6 ต.หนองไผ่ อ.หนองไผ่ จ.เพชรบูรณ์	เพื่อปรับปรุงเส้นทางคมนาคมให้มีสภาพดียิ่งขึ้น ประชาชนสัญจรไป-มาสะดวก รวดเร็ว ปลอดภัย	กว้าง 6 เมตร ยาว 815 เมตร	-	1	2,000,000	-	จำนวน 815 เมตร	ประชาชนทั่วไป มีเส้นทางคมนาคมในการสัญจรไป-มาสะดวก รวดเร็ว และปลอดภัย	กองแผนฯ

รายละเอียดโครงการพัฒนา
แผนพัฒนาสามปีองค์การบริหารส่วนจังหวัดเพชรบูรณ์ (พ.ศ. 2558 - 2560)

ยุทธศาสตร์จังหวัดที่ 1 การส่งเสริมเกษตรปลอดภัย การเพิ่มประสิทธิภาพการผลิตและสร้างมูลค่าเพิ่ม

-ยุทธศาสตร์การพัฒนาขององค์กรปกครองส่วนท้องถิ่นในเขตจังหวัดเพชรบูรณ์ ที่ 1 การพัฒนาด้านโครงสร้างพื้นฐาน

1. ยุทธศาสตร์พัฒนาด้านโครงสร้างพื้นฐาน

1.1 แนวทางการพัฒนา สนับสนุนก่อสร้าง ปรับปรุงถนน และสะพาน

ที่	โครงการ	วัตถุประสงค์	เป้าหมาย (ผลผลิตของโครงการ)	งบประมาณและที่มา			ตัวชี้วัด (KPI)	ผลลัพธ์ที่คาดว่าจะได้รับ	หน่วยงานที่รับผิดชอบ	
				2558 (บาท)	2559 (บาท)	2560 (บาท)				
7	ก่อสร้างถนนลาดยาง หมู่ที่ 6-1 ต.กองทูล อ.หนองไผ่ จ.เพชรบูรณ์	เพื่อให้มีเส้นทางสำหรับประชาชนทั่วไปใช้ในการสัญจรไป-มาสะดวก รวดเร็ว และปลอดภัย	กว้าง 6 เมตร ยาว 500 เมตร	-	1	2,000,000	-	จำนวน 500 เมตร	ประชาชนทั่วไป มีเส้นทางคมนาคมในการสัญจรไป-มาสะดวก รวดเร็ว และปลอดภัย	กองแผนฯ
8	ก่อสร้างถนนลาดยาง หมู่ที่ 6 ต.ห้วยโป่ง อ.หนองไผ่ จ.เพชรบูรณ์	เพื่อให้มีเส้นทางสำหรับประชาชนทั่วไปใช้ในการสัญจรไป-มาสะดวก รวดเร็ว และปลอดภัย	กว้าง 6 เมตร ยาว 500 เมตร	-	1	2,000,000	-	จำนวน 500 เมตร	ประชาชนทั่วไป มีเส้นทางคมนาคมในการสัญจรไป-มาสะดวก รวดเร็ว และปลอดภัย	กองแผนฯ
9	ก่อสร้างสะพานคสล. หมู่ที่ 8 ต.บ่อไทย อ.หนองไผ่ จ.เพชรบูรณ์	เพื่อให้มีเส้นทางสำหรับประชาชนทั่วไปใช้ในการสัญจรไป-มาสะดวก รวดเร็ว และปลอดภัย	กว้าง 7 เมตร ยาว 20 เมตร	-	1	2,000,000	-	จำนวน 1 แห่ง	ประชาชนทั่วไป มีเส้นทางคมนาคมในการสัญจรไป-มาสะดวก รวดเร็ว และปลอดภัย	กองแผนฯ

รายละเอียดโครงการพัฒนา
แผนพัฒนาสามปีองค์การบริหารส่วนจังหวัดเพชรบูรณ์ (พ.ศ. 2558 - 2560)

ยุทธศาสตร์จังหวัดที่ 1 การส่งเสริมเกษตรปลอดภัย การเพิ่มประสิทธิภาพการผลิตและสร้างมูลค่าเพิ่ม

-ยุทธศาสตร์การพัฒนาขององค์กรปกครองส่วนท้องถิ่นในเขตจังหวัดเพชรบูรณ์ ที่ 1 การพัฒนาด้านโครงสร้างพื้นฐาน

1. ยุทธศาสตร์พัฒนาด้านโครงสร้างพื้นฐาน

1.1 แนวทางการพัฒนา สนับสนุนก่อสร้าง ปรับปรุงถนน และสะพาน

ที่	โครงการ	วัตถุประสงค์	เป้าหมาย (ผลผลิตของโครงการ)	งบประมาณและที่มา			ตัวชี้วัด (KPI)	ผลลัพธ์ที่คาดว่าจะได้รับ	หน่วยงานที่รับผิดชอบ	
				2558 (บาท)	2559 (บาท)	2560 (บาท)				
10	ก่อสร้างถนนคสล. หมู่ที่ 6 สายชัยมะขาม ต.ยางงาม อ.หนองไผ่ จ.เพชรบูรณ์	เพื่อให้มีเส้นทางสำหรับ ประชาชนทั่วไปใช้ในการ สัญจรไป-มาสะดวก รวดเร็ว และปลอดภัย	กว้าง 6 เมตร ยาว 540 เมตร	-	1	-	2,000,000	จำนวน 540 เมตร	ประชาชนทั่วไป มีเส้นทางคมนาคม ในการสัญจรไป-มา สะดวก รวดเร็ว และปลอดภัย	กองแผนฯ
11	ก่อสร้างถนนคสล. หมู่ที่ 7 สายชัยข่อย ต.ยางงาม อ.หนองไผ่ จ.เพชรบูรณ์	เพื่อให้มีเส้นทางสำหรับ ประชาชนทั่วไปใช้ในการ สัญจรไป-มาสะดวก รวดเร็ว และปลอดภัย	กว้าง 6 เมตร ยาว 540 เมตร	-	1	-	2,000,000	จำนวน 540 เมตร	ประชาชนทั่วไป มีเส้นทางคมนาคม ในการสัญจรไป-มา สะดวก รวดเร็ว และปลอดภัย	กองแผนฯ
12	ก่อสร้างถนนคสล. หมู่ที่ 10 สายโรงบ่ม-คลองสาม ต.ยางงาม อ.หนองไผ่ จ.เพชรบูรณ์	เพื่อให้มีเส้นทางสำหรับ ประชาชนทั่วไปใช้ในการ สัญจรไป-มาสะดวก รวดเร็ว และปลอดภัย	กว้าง 6 เมตร ยาว 540 เมตร	-	1	-	2,000,000	จำนวน 540 เมตร	ประชาชนทั่วไป มีเส้นทางคมนาคม ในการสัญจรไป-มา สะดวก รวดเร็ว และปลอดภัย	กองแผนฯ

รายละเอียดโครงการพัฒนา
แผนพัฒนาสามปีองค์การบริหารส่วนจังหวัดเพชรบูรณ์ (พ.ศ. 2558 - 2560)

ยุทธศาสตร์จังหวัดที่ 1 การส่งเสริมเกษตรปลอดภัย การเพิ่มประสิทธิภาพการผลิตและสร้างมูลค่าเพิ่ม

-ยุทธศาสตร์การพัฒนาขององค์กรปกครองส่วนท้องถิ่นในเขตจังหวัดเพชรบูรณ์ ที่ 1 การพัฒนาด้านโครงสร้างพื้นฐาน

1. ยุทธศาสตร์การพัฒนาด้านโครงสร้างพื้นฐาน

1.1 แนวทางการพัฒนา สนับสนุนก่อสร้าง ปรับปรุงถนน และสะพาน

ที่	โครงการ	วัตถุประสงค์	เป้าหมาย (ผลผลิตของโครงการ)	งบประมาณและที่มา			ตัวชี้วัด (KPI)	ผลลัพธ์ที่คาดว่าจะได้รับ	หน่วยงานที่รับผิดชอบ	
				2558 (บาท)	2559 (บาท)	2560 (บาท)				
13	ซ่อมแซมถนนลาดยาง สายคลองยาง หมู่ที่ 2 ต.ยางงาม อ.หนองไผ่ จ.เพชรบูรณ์	เพื่อปรับปรุงเส้นทางคมนาคมให้มีสภาพดียิ่งขึ้น ประชาชนสัญจรไป-มา สะดวก รวดเร็ว ปลอดภัย	กว้าง 6 เมตร ยาว 500 เมตร	-	1	-	2,000,000	จำนวน 500 เมตร	ประชาชนทั่วไป มีเส้นทางคมนาคมในการสัญจรไป-มา สะดวก รวดเร็ว และปลอดภัย	กองแผนฯ
14	ก่อสร้างถนนคสล. หมู่ที่ 5 สายเนินตาทวน-ป่าจ้าว ต.ยางงาม อ.หนองไผ่ จ.เพชรบูรณ์	เพื่อให้มีเส้นทางสำหรับประชาชนทั่วไปใช้ในการสัญจรไป-มาสะดวก รวดเร็ว และปลอดภัย	กว้าง 6 เมตร ยาว 540 เมตร	-	1	-	2,000,000	จำนวน 540 เมตร	ประชาชนทั่วไป มีเส้นทางคมนาคมในการสัญจรไป-มา สะดวก รวดเร็ว และปลอดภัย	กองแผนฯ
15	ก่อสร้างถนนคสล. หมู่ที่ 4 ต.ยางงาม อ.หนองไผ่ จ.เพชรบูรณ์	เพื่อให้มีเส้นทางสำหรับประชาชนทั่วไปใช้ในการสัญจรไป-มาสะดวก รวดเร็ว และปลอดภัย	กว้าง 6 เมตร ยาว 540 เมตร	-	1	-	2,000,000	จำนวน 540 เมตร	ประชาชนทั่วไป มีเส้นทางคมนาคมในการสัญจรไป-มา สะดวก รวดเร็ว และปลอดภัย	กองแผนฯ

รายละเอียดโครงการพัฒนา

ผ.01

แผนพัฒนาสามปีองค์การบริหารส่วนจังหวัดเพชรบูรณ์ (พ.ศ. 2558 - 2560)

ยุทธศาสตร์จังหวัดที่ 1 การส่งเสริมเกษตรปลอดภัย การเพิ่มประสิทธิภาพการผลิตและสร้างมูลค่าเพิ่ม

-ยุทธศาสตร์การพัฒนาขององค์กรปกครองส่วนท้องถิ่นในเขตจังหวัดเพชรบูรณ์ ที่ 1 การพัฒนาด้านโครงสร้างพื้นฐาน

1. ยุทธศาสตร์พัฒนาด้านโครงสร้างพื้นฐาน

1.1 แนวทางการพัฒนา สนับสนุนก่อสร้าง ปรับปรุงถนน และสะพาน

ที่	โครงการ	วัตถุประสงค์	เป้าหมาย (ผลผลิตของโครงการ)	งบประมาณและที่มา			ตัวชี้วัด (KPI)	ผลลัพธ์ที่คาดว่าจะได้รับ	หน่วยงานที่รับผิดชอบ	
				2558 (บาท)	2559 (บาท)	2560 (บาท)				
16	ซ่อมแซมถนนลาดยาง หมู่ที่ 4 สายบ้านหัวโตก - บ้านใหม่สามัคคี ต.นาเฉลียง อ.หนองไผ่ จ.เพชรบูรณ์	เพื่อปรับปรุงเส้นทางคมนาคมให้มีสภาพดียิ่งขึ้น ประชาชนสัญจรไป-มา สะดวก รวดเร็ว ปลอดภัย	กว้าง 6 เมตร ยาว 815 เมตร	-	1	-	2,000,000	จำนวน 815 เมตร	ประชาชนทั่วไป มีเส้นทางคมนาคมในการสัญจรไป-มา สะดวก รวดเร็ว และปลอดภัย	กองแผนฯ
17	ซ่อมแซมถนนลาดยาง หมู่ที่ 4 สายหัวโตก-ยางแหลม ต.นาเฉลียง อ.หนองไผ่ จ.เพชรบูรณ์	เพื่อปรับปรุงเส้นทางคมนาคมให้มีสภาพดียิ่งขึ้น ประชาชนสัญจรไป-มา สะดวก รวดเร็ว ปลอดภัย	กว้าง 6 เมตร ยาว 815 เมตร	-	1	-	2,000,000	จำนวน 815 เมตร	ประชาชนทั่วไป มีเส้นทางคมนาคมในการสัญจรไป-มา สะดวก รวดเร็ว และปลอดภัย	กองแผนฯ
18	ก่อสร้างถนนคสล. หมู่ที่ 2 สายไทรทอง-ตกตาด ต.วังโบสถ์ อ.หนองไผ่ จ.เพชรบูรณ์	เพื่อให้มีเส้นทางสำหรับประชาชนทั่วไปใช้ในการสัญจรไป-มาสะดวก รวดเร็ว และปลอดภัย	กว้าง 6 เมตร ยาว 540 เมตร	-	1	-	2,000,000	จำนวน 540 เมตร	ประชาชนทั่วไป มีเส้นทางคมนาคมในการสัญจรไป-มา สะดวก รวดเร็ว และปลอดภัย	กองแผนฯ

รายละเอียดโครงการพัฒนา
แผนพัฒนาสามปีองค์การบริหารส่วนจังหวัดเพชรบูรณ์ (พ.ศ. 2558 - 2560)

ยุทธศาสตร์จังหวัดที่ 1 การส่งเสริมเกษตรปลอดภัย การเพิ่มประสิทธิภาพการผลิตและสร้างมูลค่าเพิ่ม

-ยุทธศาสตร์การพัฒนาขององค์กรปกครองส่วนท้องถิ่นในเขตจังหวัดเพชรบูรณ์ ที่ 1 การพัฒนาด้านโครงสร้างพื้นฐาน

1. ยุทธศาสตร์การพัฒนาด้านโครงสร้างพื้นฐาน

1.1 แนวทางการพัฒนา สนับสนุนก่อสร้าง ปรับปรุงถนน และสะพาน

ที่	โครงการ	วัตถุประสงค์	เป้าหมาย (ผลผลิตของโครงการ)	งบประมาณและที่มา			ตัวชี้วัด (KPI)	ผลลัพธ์ที่คาดว่าจะได้รับ	หน่วยงานที่รับผิดชอบ	
				2558 (บาท)	2559 (บาท)	2560 (บาท)				
19	ก่อสร้างถนนคสล. หมู่ที่ 10 สายบ้านโคกสง่า-บ่อไทย ต.วังโบล้อ อ.หนองไผ่ จ.เพชรบูรณ์	เพื่อให้มีเส้นทางสำหรับ ประชาชนทั่วไปใช้ในการ สัญจรไป-มาสะดวก รวดเร็ว และปลอดภัย	กว้าง 6 เมตร ยาว 540 เมตร	-	1	-	2,000,000	จำนวน 540 เมตร	ประชาชนทั่วไป มีเส้นทางคมนาคม ในการสัญจรไป-มา สะดวก รวดเร็ว และปลอดภัย	กองแผนฯ
20	ก่อสร้างถนนคสล. หมู่ที่ 6 สายวังโบล้อ-หนองไผ่ ต.วังโบล้อ อ.หนองไผ่ จ.เพชรบูรณ์	เพื่อให้มีเส้นทางสำหรับ ประชาชนทั่วไปใช้ในการ สัญจรไป-มาสะดวก รวดเร็ว และปลอดภัย	กว้าง 6 เมตร ยาว 540 เมตร	-	1	-	2,000,000	จำนวน 540 เมตร	ประชาชนทั่วไป มีเส้นทางคมนาคม ในการสัญจรไป-มา สะดวก รวดเร็ว และปลอดภัย	กองแผนฯ
21	ก่อสร้างถนนลาดยาง หมู่ที่ 6 บ้านสันเจริญ ต.ท่าด่าง อ.หนองไผ่ จ.เพชรบูรณ์	เพื่อให้มีเส้นทางสำหรับ ประชาชนทั่วไปใช้ในการ สัญจรไป-มาสะดวก รวดเร็ว และปลอดภัย	กว้าง 6 เมตร ยาว 500 เมตร	-	1	-	2,000,000	จำนวน 500 เมตร	ประชาชนทั่วไป มีเส้นทางคมนาคม ในการสัญจรไป-มา สะดวก รวดเร็ว และปลอดภัย	กองแผนฯ

รายละเอียดโครงการพัฒนา
แผนพัฒนาสามปีองค์การบริหารส่วนจังหวัดเพชรบูรณ์ (พ.ศ. 2558 - 2560)

ยุทธศาสตร์จังหวัดที่ 1 การส่งเสริมเกษตรปลอดภัย การเพิ่มประสิทธิภาพการผลิตและสร้างมูลค่าเพิ่ม
-ยุทธศาสตร์การพัฒนาขององค์กรปกครองส่วนท้องถิ่นในเขตจังหวัดเพชรบูรณ์ ที่ 1 การพัฒนาด้านโครงสร้างพื้นฐาน

1. ยุทธศาสตร์พัฒนาด้านโครงสร้างพื้นฐาน

1.1 แนวทางการพัฒนา สนับสนุนก่อสร้าง ปรับปรุงถนน และสะพาน

ที่	โครงการ	วัตถุประสงค์	เป้าหมาย (ผลผลิตของโครงการ)	งบประมาณและที่มา			ตัวชี้วัด (KPI)	ผลลัพธ์ที่คาดว่าจะได้รับ	หน่วยงานที่รับผิดชอบ	
				2558 (บาท)	2559 (บาท)	2560 (บาท)				
22	ก่อสร้างถนนลาดยาง หมู่ที่ 5 สายบ้านโพน-หนองแวง ต.บ้านโพน อ.หนองไผ่ จ.เพชรบูรณ์	เพื่อให้มีเส้นทางสำหรับ ประชาชนทั่วไปใช้ในการ สัญจรไป-มาสะดวก รวดเร็ว และปลอดภัย	กว้าง 6 เมตร ยาว 500 เมตร	-	1	-	2,000,000	จำนวน 500 เมตร	ประชาชนทั่วไป มีเส้นทางคมนาคม ในการสัญจรไป-มา สะดวก รวดเร็ว และปลอดภัย	กองแผนฯ
23	ก่อสร้างถนนลาดยาง หมู่ที่ 8 สายบ้านซับชมภู-อู่เรือ ต.บ้านโพน อ.หนองไผ่ จ.เพชรบูรณ์	เพื่อให้มีเส้นทางสำหรับ ประชาชนทั่วไปใช้ในการ สัญจรไป-มาสะดวก รวดเร็ว และปลอดภัย	กว้าง 6 เมตร ยาว 500 เมตร	-	1	-	2,000,000	จำนวน 500 เมตร	ประชาชนทั่วไป มีเส้นทางคมนาคม ในการสัญจรไป-มา สะดวก รวดเร็ว และปลอดภัย	กองแผนฯ
24	ก่อสร้างถนนลาดยาง หมู่ที่ 9 สายเข้าบ้านซับตะเคียนทอง ต.เพชรละคร อ.หนองไผ่ จ.เพชรบูรณ์	เพื่อให้มีเส้นทางสำหรับ ประชาชนทั่วไปใช้ในการ สัญจรไป-มาสะดวก รวดเร็ว และปลอดภัย	กว้าง 6 เมตร ยาว 500 เมตร	-	1	-	2,000,000	จำนวน 500 เมตร	ประชาชนทั่วไป มีเส้นทางคมนาคม ในการสัญจรไป-มา สะดวก รวดเร็ว และปลอดภัย	กองแผนฯ

รายละเอียดโครงการพัฒนา

ผ.01

แผนพัฒนาสามปีองค์การบริหารส่วนจังหวัดเพชรบูรณ์ (พ.ศ. 2558 - 2560)

ยุทธศาสตร์จังหวัดที่ 1 การส่งเสริมเกษตรปลอดภัย การเพิ่มประสิทธิภาพการผลิตและสร้างมูลค่าเพิ่ม

-ยุทธศาสตร์การพัฒนาขององค์กรปกครองส่วนท้องถิ่นในเขตจังหวัดเพชรบูรณ์ ที่ 1 การพัฒนาด้านโครงสร้างพื้นฐาน

1. ยุทธศาสตร์พัฒนาด้านโครงสร้างพื้นฐาน

1.1 แนวทางการพัฒนา สนับสนุนก่อสร้าง ปรับปรุงถนน และสะพาน

ที่	โครงการ	วัตถุประสงค์	เป้าหมาย (ผลผลิตของโครงการ)	งบประมาณและที่มา			ตัวชี้วัด (KPI)	ผลลัพธ์ที่คาดว่าจะได้รับ	หน่วยงานที่รับผิดชอบ	
				2558 (บาท)	2559 (บาท)	2560 (บาท)				
25	ก่อสร้างถนนลาดยางสายสระเกษ-เขาป่าสระแก้ว ต.เพชรละคร อ.หนองไผ่ จ.เพชรบูรณ์	เพื่อให้มีเส้นทางสำหรับประชาชนทั่วไปใช้ในการสัญจรไป-มาสะดวก รวดเร็ว และปลอดภัย	กว้าง 6 เมตร ยาว 500 เมตร	-	1	-	2,000,000	จำนวน 500 เมตร	ประชาชนทั่วไป มีเส้นทางคมนาคมในการสัญจรไป-มาสะดวก รวดเร็ว และปลอดภัย	กองแผนฯ
26	ก่อสร้างถนนคสล.บ้านสระแก้ว หมู่ที่ 10 ต.เพชรละคร อ.หนองไผ่ จ.เพชรบูรณ์	เพื่อให้มีเส้นทางสำหรับประชาชนทั่วไปใช้ในการสัญจรไป-มาสะดวก รวดเร็ว และปลอดภัย	กว้าง 6.00 เมตร ยาว 540 เมตร	-	1	-	1,000,000	จำนวน 540 เมตร	ประชาชนทั่วไป มีเส้นทางคมนาคมในการสัญจรไป-มาสะดวก รวดเร็ว และปลอดภัย	กองแผนฯ
27	ก่อสร้างถนนลาดยาง หมู่ที่ 7,13,10 ต.ท่าแดง อ.หนองไผ่ จ.เพชรบูรณ์	เพื่อให้มีเส้นทางสำหรับประชาชนทั่วไปใช้ในการสัญจรไป-มาสะดวก รวดเร็ว และปลอดภัย	กว้าง 6 เมตร ยาว 500 เมตร	-	1	-	2,000,000	จำนวน 500 เมตร	ประชาชนทั่วไป มีเส้นทางคมนาคมในการสัญจรไป-มาสะดวก รวดเร็ว และปลอดภัย	กองแผนฯ
รวม				2,490,750		14,000,000	35,000,000			

รายละเอียดโครงการพัฒนา
แผนพัฒนาสามปีองค์การบริหารส่วนจังหวัดเพชรบูรณ์ (พ.ศ. 2558 - 2560)

ยุทธศาสตร์จังหวัดที่ 1 การส่งเสริมเกษตรปลอดภัย การเพิ่มประสิทธิภาพการผลิตและสร้างมูลค่าเพิ่ม

-ยุทธศาสตร์การพัฒนาขององค์กรปกครองส่วนท้องถิ่นในเขตจังหวัดเพชรบูรณ์ ที่ 1 การพัฒนาด้านโครงสร้างพื้นฐาน

1. ยุทธศาสตร์การพัฒนาด้านโครงสร้างพื้นฐาน

1.1 แนวทางการพัฒนา สนับสนุนก่อสร้าง ปรับปรุงถนน และสะพาน

ที่	โครงการ	วัตถุประสงค์	เป้าหมาย (ผลผลิตของโครงการ)	งบประมาณและที่มา			ตัวชี้วัด (KPI)	ผลลัพธ์ที่คาดว่าจะได้รับ	หน่วยงานที่รับผิดชอบ	
				2558 (บาท)	2559 (บาท)	2560 (บาท)				
อำเภอบึงสามพัน										
1	ก่อสร้างถนน คสล. หมู่ที่ 8-9 สายชัยสาริกา-ชัยตะเคียน ต.ชัยสมอทอด อ.บึงสามพัน จ.เพชรบูรณ์	เพื่อให้มีเส้นทางสำหรับประชาชนทั่วไปใช้ในการสัญจรไป-มาสะดวก รวดเร็ว และปลอดภัย	กว้าง 6 เมตร ยาว 540 เมตร	-	1	2,000,000	-	จำนวน 540 เมตร	ประชาชนทั่วไป มีเส้นทางคมนาคมในการสัญจรไป-มาสะดวก รวดเร็ว และปลอดภัย	กองแผนฯ
2	ซ่อมแซมคอกสะพานที่ชำรุด หมู่ที่ 17-2 ตำบลกันจ อ.บึงสามพัน จ.เพชรบูรณ์	เพื่อปรับปรุงเส้นทางคมนาคมให้มีสภาพดียิ่งขึ้น ประชาชนสัญจรไป-มาสะดวก รวดเร็ว ปลอดภัย	กว้าง 7 เมตร ยาว 24 เมตร	-	1	2,000,000	-	จำนวน 1 แห่ง	ประชาชนทั่วไป มีเส้นทางคมนาคมในการสัญจรไป-มาสะดวก รวดเร็ว และปลอดภัย	กองแผนฯ
3	ซ่อมแซมถนนลาดยาง บ้านหนองขาม หมู่ที่ 11 ต.วังพิรุณ อ.บึงสามพัน จ.เพชรบูรณ์	เพื่อปรับปรุงเส้นทางคมนาคมให้มีสภาพดียิ่งขึ้น ประชาชนสัญจรไป-มาสะดวก รวดเร็ว ปลอดภัย	กว้าง 6 เมตร ยาว 815 เมตร	-	1	2,000,000	-	จำนวน 815 เมตร	ประชาชนทั่วไป มีเส้นทางคมนาคมในการสัญจรไป-มาสะดวก รวดเร็ว และปลอดภัย	กองแผนฯ

รายละเอียดโครงการพัฒนา
แผนพัฒนาสามปีองค์การบริหารส่วนจังหวัดเพชรบูรณ์ (พ.ศ. 2558 - 2560)

ยุทธศาสตร์จังหวัดที่ 1 การส่งเสริมเกษตรปลอดภัย การเพิ่มประสิทธิภาพการผลิตและสร้างมูลค่าเพิ่ม

-ยุทธศาสตร์การพัฒนาขององค์กรปกครองส่วนท้องถิ่นในเขตจังหวัดเพชรบูรณ์ ที่ 1 การพัฒนาด้านโครงสร้างพื้นฐาน

1. ยุทธศาสตร์พัฒนาด้านโครงสร้างพื้นฐาน

1.1 แนวทางการพัฒนา สนับสนุนก่อสร้าง ปรับปรุงถนน และสะพาน

ที่	โครงการ	วัตถุประสงค์	เป้าหมาย (ผลผลิตของโครงการ)	งบประมาณและที่มา			ตัวชี้วัด (KPI)	ผลลัพธ์ที่คาดว่าจะได้รับ	หน่วยงานที่รับผิดชอบ	
				2558 (บาท)	2559 (บาท)	2560 (บาท)				
4	ซ่อมแซมถนนลาดยางรอบบึงสามพัน ต.บึงสามพัน อ.บึงสามพัน จ.เพชรบูรณ์	เพื่อปรับปรุงเส้นทางคมนาคมให้มีสภาพดียิ่งขึ้น ประชาชนสัญจรไป-มา สะดวก รวดเร็ว ปลอดภัย	กว้าง 6 เมตร ยาว 815 เมตร	-	1	2,000,000	-	จำนวน 815 เมตร	ประชาชนทั่วไป มีเส้นทางคมนาคมในการสัญจรไป-มา สะดวก รวดเร็ว และปลอดภัย	กองแผนฯ
5	ซ่อมแซมถนนลาดยาง หมู่ที่ 9 ต.บึงสามพัน อ.บึงสามพัน จ.เพชรบูรณ์	เพื่อปรับปรุงเส้นทางคมนาคมให้มีสภาพดียิ่งขึ้น ประชาชนสัญจรไป-มา สะดวก รวดเร็ว ปลอดภัย	กว้าง 6 เมตร ยาว 815 เมตร	-	1	2,000,000	-	จำนวน 815 เมตร	ประชาชนทั่วไป มีเส้นทางคมนาคมในการสัญจรไป-มา สะดวก รวดเร็ว และปลอดภัย	กองแผนฯ
6	ก่อสร้างถนนคสล.สายสระแก้ว-ท่าดัวง ต.สระแก้ว อ.บึงสามพัน จ.เพชรบูรณ์	เพื่อให้มีเส้นทางสำหรับประชาชนทั่วไปใช้ในการสัญจรไป-มาสะดวก รวดเร็ว และปลอดภัย	กว้าง 6 เมตร ยาว 540 เมตร	-	1	2,000,000	-	จำนวน 540 เมตร	ประชาชนทั่วไป มีเส้นทางคมนาคมในการสัญจรไป-มา สะดวก รวดเร็ว และปลอดภัย	กองแผนฯ

รายละเอียดโครงการพัฒนา

ผ.01

แผนพัฒนาสามปีองค์การบริหารส่วนจังหวัดเพชรบูรณ์ (พ.ศ. 2558 - 2560)

ยุทธศาสตร์จังหวัดที่ 1 การส่งเสริมเกษตรปลอดภัย การเพิ่มประสิทธิภาพการผลิตและสร้างมูลค่าเพิ่ม

-ยุทธศาสตร์การพัฒนาขององค์กรปกครองส่วนท้องถิ่นในเขตจังหวัดเพชรบูรณ์ ที่ 1 การพัฒนาด้านโครงสร้างพื้นฐาน

1. ยุทธศาสตร์พัฒนาด้านโครงสร้างพื้นฐาน

1.1 แนวทางการพัฒนา สนับสนุนก่อสร้าง ปรับปรุงถนน และสะพาน

ที่	โครงการ	วัตถุประสงค์	เป้าหมาย (ผลผลิตของโครงการ)	งบประมาณและที่มา			ตัวชี้วัด (KPI)	ผลลัพธ์ที่คาดว่าจะได้รับ	หน่วยงานที่รับผิดชอบ	
				2558 (บาท)	2559 (บาท)	2560 (บาท)				
7	ซ่อมแซมถนนลาดยาง หมู่ที่ 3-7 ต.ซับสมอทอด อ.บึงสามพัน จ.เพชรบูรณ์	เพื่อปรับปรุงเส้นทางคมนาคมให้มีสภาพดียิ่งขึ้น ประชาชนสัญจรไป-มา สะดวก รวดเร็ว ปลอดภัย	กว้าง 6 เมตร ยาว 815 เมตร	-	1	2,000,000	-	จำนวน 815 เมตร	ประชาชนทั่วไป มีเส้นทางคมนาคมในการสัญจรไป-มา สะดวก รวดเร็ว และปลอดภัย	กองแผนฯ
8	ก่อสร้างถนนลาดยาง ต.ซับสมอทอด อ.บึงสามพัน จ.เพชรบูรณ์ ข้างโรงเรียนบึงสามพันวิทยาคม	เพื่อให้มีเส้นทางสำหรับประชาชนทั่วไปใช้ในการสัญจรไป-มาสะดวก รวดเร็ว และปลอดภัย	กว้าง 6 เมตร ยาว 500 เมตร	-	1	2,000,000	-	จำนวน 500 เมตร	ประชาชนทั่วไป มีเส้นทางคมนาคมในการสัญจรไป-มา สะดวก รวดเร็ว และปลอดภัย	กองแผนฯ
9	ซ่อมแซมถนนลาดยาง สายเทศบาล ซอย 1/1 ต.ซับสมอทอด อ.บึงสามพัน จ.เพชรบูรณ์	เพื่อปรับปรุงเส้นทางคมนาคมให้มีสภาพดียิ่งขึ้น ประชาชนสัญจรไป-มา สะดวก รวดเร็ว ปลอดภัย	กว้าง 6 เมตร ยาว 815 เมตร	-	1	2,000,000	-	จำนวน 815 เมตร	ประชาชนทั่วไป มีเส้นทางคมนาคมในการสัญจรไป-มา สะดวก รวดเร็ว และปลอดภัย	กองแผนฯ

รายละเอียดโครงการพัฒนา
แผนพัฒนาสามปีองค์การบริหารส่วนจังหวัดเพชรบูรณ์ (พ.ศ. 2558 - 2560)

ยุทธศาสตร์จังหวัดที่ 1 การส่งเสริมเกษตรปลอดภัย การเพิ่มประสิทธิภาพการผลิตและสร้างมูลค่าเพิ่ม

-ยุทธศาสตร์การพัฒนาขององค์กรปกครองส่วนท้องถิ่นในเขตจังหวัดเพชรบูรณ์ ที่ 1 การพัฒนาด้านโครงสร้างพื้นฐาน

1. ยุทธศาสตร์พัฒนาด้านโครงสร้างพื้นฐาน

1.1 แนวทางการพัฒนา สนับสนุนก่อสร้าง ปรับปรุงถนน และสะพาน

ที่	โครงการ	วัตถุประสงค์	เป้าหมาย (ผลผลิตของโครงการ)	งบประมาณและที่มา			ตัวชี้วัด (KPI)	ผลลัพธ์ที่คาดว่าจะได้รับ	หน่วยงานที่รับผิดชอบ	
				2558 (บาท)	2559 (บาท)	2560 (บาท)				
10	ซ่อมแซมถนนลาดยางสายเทศบาล ซอย 24 ต.ชัยสมอทอด อ.บึงสามพัน จ.เพชรบูรณ์	เพื่อปรับปรุงเส้นทางคมนาคมให้มีสภาพดีขึ้น ประชาชนสัญจรไป-มา สะดวก รวดเร็ว ปลอดภัย	กว้าง 6 เมตร ยาว 815 เมตร	-	1	2,000,000	-	จำนวน 815 เมตร	ประชาชนทั่วไป มีเส้นทางคมนาคมในการสัญจรไป-มา สะดวก รวดเร็ว และปลอดภัย	กองแผนฯ
11	ก่อสร้างถนนลาดยางสายชัยบอน-เขาพลวง ต.สระแก้ว อ.บึงสามพัน จ.เพชรบูรณ์	เพื่อให้มีเส้นทางสำหรับประชาชนทั่วไปใช้ในการสัญจรไป-มาสะดวก รวดเร็ว และปลอดภัย	กว้าง 6 เมตร ยาว 500 เมตร	-	1	2,000,000	-	จำนวน 500 เมตร	ประชาชนทั่วไป มีเส้นทางคมนาคมในการสัญจรไป-มา สะดวก รวดเร็ว และปลอดภัย	กองแผนฯ
12	ซ่อมแซมถนนลาดยางสายเทศบาลชัยสมอทอด-วังพิบูล ต.ชัยสมอทอด อ.บึงสามพัน จ.เพชรบูรณ์	เพื่อปรับปรุงเส้นทางคมนาคมให้มีสภาพดีขึ้น ประชาชนสัญจรไป-มา สะดวก รวดเร็ว ปลอดภัย	กว้าง 6 เมตร ยาว 815 เมตร	-	1	2,000,000	-	จำนวน 815 เมตร	ประชาชนทั่วไป มีเส้นทางคมนาคมในการสัญจรไป-มา สะดวก รวดเร็ว และปลอดภัย	กองแผนฯ

รายละเอียดโครงการพัฒนา

ผ.01

แผนพัฒนาสามปีองค์การบริหารส่วนจังหวัดเพชรบูรณ์ (พ.ศ. 2558 - 2560)

ยุทธศาสตร์จังหวัดที่ 1 การส่งเสริมเกษตรปลอดภัย การเพิ่มประสิทธิภาพการผลิตและสร้างมูลค่าเพิ่ม

-ยุทธศาสตร์การพัฒนาขององค์กรปกครองส่วนท้องถิ่นในเขตจังหวัดเพชรบูรณ์ ที่ 1 การพัฒนาด้านโครงสร้างพื้นฐาน

1. ยุทธศาสตร์พัฒนาด้านโครงสร้างพื้นฐาน

1.1 แนวทางการพัฒนา สนับสนุนก่อสร้าง ปรับปรุงถนน และสะพาน

ที่	โครงการ	วัตถุประสงค์	เป้าหมาย (ผลผลิตของโครงการ)	งบประมาณและที่มา			ตัวชี้วัด (KPI)	ผลลัพธ์ที่คาดว่าจะได้รับ	หน่วยงานที่รับผิดชอบ	
				2558 (บาท)	2559 (บาท)	2560 (บาท)				
13	ก่อสร้างถนนลาดยาง หมู่ที่ 18 ต.กันจ อ.บึงสามพัน จ.เพชรบูรณ์	เพื่อให้มีเส้นทางสำหรับประชาชนทั่วไปใช้ในการสัญจรไป-มาสะดวก รวดเร็ว และปลอดภัย	กว้าง 6 เมตร ยาว 500 เมตร	-	1	-	2,000,000	จำนวน 500 เมตร	ประชาชนทั่วไป มีเส้นทางคมนาคมในการสัญจรไป-มาสะดวก รวดเร็ว และปลอดภัย	กองแผนฯ
14	ก่อสร้างถนนลาดยาง หมู่ที่ 3-19 ต.กันจ อ.บึงสามพัน จ.เพชรบูรณ์	เพื่อให้มีเส้นทางสำหรับประชาชนทั่วไปใช้ในการสัญจรไป-มาสะดวก รวดเร็ว และปลอดภัย	กว้าง 6 เมตร ยาว 500 เมตร	-	1	-	2,000,000	จำนวน 500 เมตร	ประชาชนทั่วไป มีเส้นทางคมนาคมในการสัญจรไป-มาสะดวก รวดเร็ว และปลอดภัย	กองแผนฯ
15	ก่อสร้างถนนลาดยาง หมู่ที่ 10 ต.กันจ-หมู่ที่ 1 บ้านวังไธย ต.สระแก้ว อ.บึงสามพัน จ.เพชรบูรณ์	เพื่อให้มีเส้นทางสำหรับประชาชนทั่วไปใช้ในการสัญจรไป-มาสะดวก รวดเร็ว และปลอดภัย	กว้าง 6 เมตร ยาว 500 เมตร	-	1	-	2,000,000	จำนวน 500 เมตร	ประชาชนทั่วไป มีเส้นทางคมนาคมในการสัญจรไป-มาสะดวก รวดเร็ว และปลอดภัย	กองแผนฯ

รายละเอียดโครงการพัฒนา
แผนพัฒนาสามปีองค์การบริหารส่วนจังหวัดเพชรบูรณ์ (พ.ศ. 2558 - 2560)

ยุทธศาสตร์จังหวัดที่ 1 การส่งเสริมเกษตรปลอดภัย การเพิ่มประสิทธิภาพการผลิตและสร้างมูลค่าเพิ่ม

-ยุทธศาสตร์การพัฒนาขององค์กรปกครองส่วนท้องถิ่นในเขตจังหวัดเพชรบูรณ์ ที่ 1 การพัฒนาด้านโครงสร้างพื้นฐาน

1. ยุทธศาสตร์การพัฒนาด้านโครงสร้างพื้นฐาน

1.1 แนวทางการพัฒนา สนับสนุนก่อสร้าง ปรับปรุงถนน และสะพาน

ที่	โครงการ	วัตถุประสงค์	เป้าหมาย (ผลผลิตของโครงการ)	งบประมาณและที่มา			ตัวชี้วัด (KPI)	ผลลัพธ์ที่คาดว่าจะได้รับ	หน่วยงานที่รับผิดชอบ	
				2558 (บาท)	2559 (บาท)	2560 (บาท)				
16	ก่อสร้างถนนลาดยาง หมู่ที่ 10-8 ต.กันจู่ อ.บึงสามพัน-ต.เพชรละคร อ.หนองไผ่ จ.เพชรบูรณ์	เพื่อให้มีเส้นทางสำหรับประชาชนทั่วไปใช้ในการสัญจรไป-มาสะดวก รวดเร็ว และปลอดภัย	กว้าง 6 เมตร ยาว 500 เมตร	-	1	-	2,000,000	จำนวน 500 เมตร	ประชาชนทั่วไป มีเส้นทางคมนาคมในการสัญจรไป-มาสะดวก รวดเร็ว และปลอดภัย	กองแผนฯ
17	ก่อสร้างถนนคสล.หมู่ที่ 1 ต.พญาวัง-หมู่ที่ 10 ต.ศรีมงคล อ.บึงสามพัน จ.เพชรบูรณ์	เพื่อให้มีเส้นทางสำหรับประชาชนทั่วไปใช้ในการสัญจรไป-มาสะดวก รวดเร็ว และปลอดภัย	กว้าง 6 เมตร ยาว 540 เมตร	-	1	-	2,000,000	จำนวน 540 เมตร	ประชาชนทั่วไป มีเส้นทางคมนาคมในการสัญจรไป-มาสะดวก รวดเร็ว และปลอดภัย	กองแผนฯ
18	ก่อสร้างถนนคสล.หมู่ที่ 15 ต.พญาวัง-หมู่ที่ 7 ต.ศรีมงคล อ.บึงสามพัน จ.เพชรบูรณ์	เพื่อให้มีเส้นทางสำหรับประชาชนทั่วไปใช้ในการสัญจรไป-มาสะดวก รวดเร็ว และปลอดภัย	กว้าง 6 เมตร ยาว 540 เมตร	-	1	-	2,000,000	จำนวน 540 เมตร	ประชาชนทั่วไป มีเส้นทางคมนาคมในการสัญจรไป-มาสะดวก รวดเร็ว และปลอดภัย	กองแผนฯ

รายละเอียดโครงการพัฒนา
แผนพัฒนาสามปีองค์การบริหารส่วนจังหวัดเพชรบูรณ์ (พ.ศ. 2558 - 2560)

ยุทธศาสตร์จังหวัดที่ 1 การส่งเสริมเกษตรปลอดภัย การเพิ่มประสิทธิภาพการผลิตและสร้างมูลค่าเพิ่ม

-ยุทธศาสตร์การพัฒนาขององค์กรปกครองส่วนท้องถิ่นในเขตจังหวัดเพชรบูรณ์ ที่ 1 การพัฒนาด้านโครงสร้างพื้นฐาน

1. ยุทธศาสตร์การพัฒนาด้านโครงสร้างพื้นฐาน

1.1 แนวทางการพัฒนา สนับสนุนก่อสร้าง ปรับปรุงถนน และสะพาน

ที่	โครงการ	วัตถุประสงค์	เป้าหมาย (ผลผลิตของโครงการ)	งบประมาณและที่มา			ตัวชี้วัด (KPI)	ผลลัพธ์ที่คาดว่าจะได้รับ	หน่วยงานที่รับผิดชอบ	
				2558 (บาท)	2559 (บาท)	2560 (บาท)				
19	ก่อสร้างถนนคสล. หมู่ที่ 9 บ้านซับสำราญเหนือ ต.พญาวัง อ.บึงสามพัน จ.เพชรบูรณ์	เพื่อให้มีเส้นทางสำหรับประชาชนทั่วไปใช้ในการสัญจรไป-มาสะดวก รวดเร็ว และปลอดภัย	กว้าง 6 เมตร ยาว 540 เมตร	-	1	-	2,000,000	จำนวน 540 เมตร	ประชาชนทั่วไป มีเส้นทางคมนาคมในการสัญจรไป-มาสะดวก รวดเร็ว และปลอดภัย	กองแผนฯ
20	ก่อสร้างถนนลาดยางแอลฟัสติกคอนกรีต หมู่ที่ 1 ต.พญาวัง อ.บึงสามพัน จ.เพชรบูรณ์	เพื่อให้มีเส้นทางสำหรับประชาชนทั่วไปใช้ในการสัญจรไป-มาสะดวก รวดเร็ว และปลอดภัย	กว้าง 6 เมตร ยาว 500 เมตร	-	1	-	2,000,000	จำนวน 500 เมตร	ประชาชนทั่วไป มีเส้นทางคมนาคมในการสัญจรไป-มาสะดวก รวดเร็ว และปลอดภัย	กองแผนฯ
21	ก่อสร้างถนนลาดยางแอลฟัสติกคอนกรีต หมู่ที่ 2 ต.พญาวัง อ.บึงสามพัน จ.เพชรบูรณ์	เพื่อให้มีเส้นทางสำหรับประชาชนทั่วไปใช้ในการสัญจรไป-มาสะดวก รวดเร็ว และปลอดภัย	กว้าง 6 เมตร ยาว 500 เมตร	-	1	-	2,000,000	จำนวน 500 เมตร	ประชาชนทั่วไป มีเส้นทางคมนาคมในการสัญจรไป-มาสะดวก รวดเร็ว และปลอดภัย	กองแผนฯ

รายละเอียดโครงการพัฒนา
แผนพัฒนาสามปีองค์การบริหารส่วนจังหวัดเพชรบูรณ์ (พ.ศ. 2558 - 2560)

ยุทธศาสตร์จังหวัดที่ 1 การส่งเสริมเกษตรปลอดภัย การเพิ่มประสิทธิภาพการผลิตและสร้างมูลค่าเพิ่ม

-ยุทธศาสตร์การพัฒนาขององค์กรปกครองส่วนท้องถิ่นในเขตจังหวัดเพชรบูรณ์ ที่ 1 การพัฒนาด้านโครงสร้างพื้นฐาน

1. ยุทธศาสตร์การพัฒนาด้านโครงสร้างพื้นฐาน

1.1 แนวทางการพัฒนา สนับสนุนก่อสร้าง ปรับปรุงถนน และสะพาน

ที่	โครงการ	วัตถุประสงค์	เป้าหมาย (ผลผลิตของโครงการ)	งบประมาณและที่มา			ตัวชี้วัด (KPI)	ผลลัพธ์ที่คาดว่าจะได้รับ	หน่วยงานที่รับผิดชอบ	
				2558 (บาท)	2559 (บาท)	2560 (บาท)				
22	ก่อสร้างถนนคสล. หมู่ที่ 5 บ้านวังปลาใน ต.พญาวัง อ.บึงสามพัน จ.เพชรบูรณ์	เพื่อให้มีเส้นทางสำหรับประชาชนทั่วไปใช้ในการสัญจรไป-มาสะดวก รวดเร็ว และปลอดภัย	กว้าง 6 เมตร ยาว 540 เมตร	-	1	-	2,000,000	จำนวน 540 เมตร	ประชาชนทั่วไป มีเส้นทางคมนาคมในการสัญจรไป-มาสะดวก รวดเร็ว และปลอดภัย	กองแผนฯ
23	ก่อสร้างถนนคสล. หมู่ที่ 4 บ้านซับแสงเงิน ต.ศรีมิ่งคล อ.บึงสามพัน จ.เพชรบูรณ์	เพื่อให้มีเส้นทางสำหรับประชาชนทั่วไปใช้ในการสัญจรไป-มาสะดวก รวดเร็ว และปลอดภัย	กว้าง 6 เมตร ยาว 540 เมตร	-	1	-	2,000,000	จำนวน 540 เมตร	ประชาชนทั่วไป มีเส้นทางคมนาคมในการสัญจรไป-มาสะดวก รวดเร็ว และปลอดภัย	กองแผนฯ
24	ก่อสร้างถนนคสล. หมู่ที่ 7-8 ต.ศรีมิ่งคล อ.บึงสามพัน จ.เพชรบูรณ์	เพื่อให้มีเส้นทางสำหรับประชาชนทั่วไปใช้ในการสัญจรไป-มาสะดวก รวดเร็ว และปลอดภัย	กว้าง 6 เมตร ยาว 540 เมตร	-	1	-	2,000,000	จำนวน 540 เมตร	ประชาชนทั่วไป มีเส้นทางคมนาคมในการสัญจรไป-มาสะดวก รวดเร็ว และปลอดภัย	กองแผนฯ

รายละเอียดโครงการพัฒนา

ผ.01

แผนพัฒนาสามปีองค์การบริหารส่วนจังหวัดเพชรบูรณ์ (พ.ศ. 2558 - 2560)

ยุทธศาสตร์จังหวัดที่ 1 การส่งเสริมเกษตรปลอดภัย การเพิ่มประสิทธิภาพการผลิตและสร้างมูลค่าเพิ่ม

-ยุทธศาสตร์การพัฒนาขององค์กรปกครองส่วนท้องถิ่นในเขตจังหวัดเพชรบูรณ์ ที่ 1 การพัฒนาด้านโครงสร้างพื้นฐาน

1. ยุทธศาสตร์พัฒนาด้านโครงสร้างพื้นฐาน

1.1 แนวทางการพัฒนา สนับสนุนก่อสร้าง ปรับปรุงถนน และสะพาน

ที่	โครงการ	วัตถุประสงค์	เป้าหมาย (ผลผลิตของโครงการ)	งบประมาณและที่มา			ตัวชี้วัด (KPI)	ผลลัพธ์ที่คาดว่าจะได้รับ	หน่วยงานที่รับผิดชอบ	
				2558 (บาท)		2559 (บาท)				2560 (บาท)
25	ก่อสร้างถนนลาดยาง หมู่ที่ 11-13 ต.กันจู่ อ.บึงสามพัน จ.เพชรบูรณ์	เพื่อให้มีเส้นทางสำหรับประชาชนทั่วไปใช้ในการสัญจรไป-มาสะดวก รวดเร็ว และปลอดภัย	กว้าง 6 เมตร ยาว 500 เมตร	-	1	-	2,000,000	จำนวน 500 เมตร	ประชาชนทั่วไป มีเส้นทางคมนาคมในการสัญจรไป-มาสะดวก รวดเร็ว และปลอดภัย	กองแผนฯ
รวม				-		24,000,000	26,000,000			
อำเภอวิเชียรบุรี										
1	ก่อสร้างถนน คสล. สายเบ็ญจรงค์ บ้านวังทองสามัคคี หมู่ที่ 9 ต.วังใหญ่ อ.วิเชียรบุรี จ.เพชรบูรณ์	เพื่อให้มีเส้นทางสำหรับประชาชนทั่วไปใช้ในการสัญจรไป-มา สะดวก รวดเร็ว และปลอดภัย	กว้าง 6 เมตร ยาว 417 เมตร	1,656,000	1	1,656,000	-	ปีละ 417 เมตร	ประชาชนทั่วไป มีเส้นทางคมนาคมในการสัญจรไป-มาสะดวก รวดเร็ว และปลอดภัย	กองแผนฯ

รายละเอียดโครงการพัฒนา
แผนพัฒนาสามปีองค์การบริหารส่วนจังหวัดเพชรบูรณ์ (พ.ศ. 2558 - 2560)

ยุทธศาสตร์จังหวัดที่ 1 การส่งเสริมเกษตรปลอดภัย การเพิ่มประสิทธิภาพการผลิตและสร้างมูลค่าเพิ่ม

-ยุทธศาสตร์การพัฒนาขององค์กรปกครองส่วนท้องถิ่นในเขตจังหวัดเพชรบูรณ์ ที่ 1 การพัฒนาด้านโครงสร้างพื้นฐาน

1. ยุทธศาสตร์การพัฒนาด้านโครงสร้างพื้นฐาน

1.1 แนวทางการพัฒนา สนับสนุนก่อสร้าง ปรับปรุงถนน และสะพาน

ที่	โครงการ	วัตถุประสงค์	เป้าหมาย (ผลผลิตของโครงการ)	งบประมาณและที่มา			ตัวชี้วัด (KPI)	ผลลัพธ์ที่คาดว่าจะได้รับ	หน่วยงานที่รับผิดชอบ	
				2558 (บาท)	2559 (บาท)	2560 (บาท)				
2	ก่อสร้างถนนคสล.สายบ้านโคกสุพรรณ หมู่ที่ 5 ต.สามแยก เชื่อมบ้านโคกปรีอ หมู่ที่ 3 ต.บึงกระจับ อ.วิเชียรบุรี จ.เพชรบูรณ์	เพื่อให้มีเส้นทางสำหรับประชาชนทั่วไปใช้ในการสัญจรไป-มา สะดวก รวดเร็ว และปลอดภัย	กว้าง 6 เมตร ยาว 510 เมตร	1,650,000	1	-	-	จำนวน 510 เมตร	ประชาชนทั่วไป มีเส้นทางคมนาคมในการสัญจรไป-มา สะดวก รวดเร็ว และปลอดภัย	กองแผนฯ
3	ก่อสร้างถนนคสล.สายวัดหนองสมบุรณ์ บ้านหนองสมบุรณ์ หมู่ที่ 6 ต.พุขาม อ.วิเชียรบุรี จ.เพชรบูรณ์	เพื่อให้มีเส้นทางสำหรับประชาชนทั่วไปใช้ในการสัญจรไป-มาสะดวก รวดเร็ว และปลอดภัย	กว้าง 6 เมตร ยาว 140 เมตร	500,000	1	-	-	จำนวน 140 เมตร	ประชาชนทั่วไป มีเส้นทางคมนาคมในการสัญจรไป-มา สะดวก รวดเร็ว และปลอดภัย	กองแผนฯ
4	ก่อสร้างถนนคสล.บ้านหนองหวาย หมู่ที่ 8 ต.พุขาม อ.วิเชียรบุรี จ.เพชรบูรณ์	เพื่อให้มีเส้นทางสำหรับประชาชนทั่วไปใช้ในการสัญจรไป-มาสะดวก รวดเร็ว และปลอดภัย	กว้าง 6 เมตร ยาว 156 เมตร	500,000	1	-	-	จำนวน 156 เมตร	ประชาชนทั่วไป มีเส้นทางคมนาคมในการสัญจรไป-มา สะดวก รวดเร็ว และปลอดภัย	กองแผนฯ

รายละเอียดโครงการพัฒนา
แผนพัฒนาสามปีองค์การบริหารส่วนจังหวัดเพชรบูรณ์ (พ.ศ. 2558 - 2560)

ยุทธศาสตร์จังหวัดที่ 1 การส่งเสริมเกษตรปลอดภัย การเพิ่มประสิทธิภาพการผลิตและสร้างมูลค่าเพิ่ม

-ยุทธศาสตร์การพัฒนาขององค์กรปกครองส่วนท้องถิ่นในเขตจังหวัดเพชรบูรณ์ ที่ 1 การพัฒนาด้านโครงสร้างพื้นฐาน

1. ยุทธศาสตร์การพัฒนาด้านโครงสร้างพื้นฐาน

1.1 แนวทางการพัฒนา สนับสนุนก่อสร้าง ปรับปรุงถนน และสะพาน

ที่	โครงการ	วัตถุประสงค์	เป้าหมาย (ผลผลิตของโครงการ)	งบประมาณและที่มา			ตัวชี้วัด (KPI)	ผลลัพธ์ที่คาดว่าจะได้รับ	หน่วยงานที่รับผิดชอบ	
				2558 (บาท)	2559 (บาท)	2560 (บาท)				
5	ก่อสร้างถนนคสล.สายพุดเตย-บ้านชันน้อย บ้านวังใหญ่ หมู่ที่ 1 ต.วังใหญ่ อ.วิเชียรบุรี จ.เพชรบูรณ์	เพื่อให้มีเส้นทางสำหรับ ประชาชนทั่วไปใช้ในการ สัญจรไป-มาสะดวก รวดเร็ว และปลอดภัย	กว้าง 8 เมตร ยาว 600 เมตร	3,000,000	1	-	-	จำนวน 600 เมตร	ประชาชนทั่วไป มีเส้นทางคมนาคม ในการสัญจรไป-มา สะดวก รวดเร็ว และปลอดภัย	กองแผนฯ
6	ก่อสร้างสะพานคสล.ข้ามลำน้ำบึงกระจับ บ้านโคกปรือ หมู่ที่ 3 ต.บึงกระจับ อ.วิเชียรบุรี จ.เพชรบูรณ์	เพื่อให้มีเส้นทางสำหรับ ประชาชนทั่วไปใช้ในการ สัญจรไป-มาสะดวก รวดเร็ว และปลอดภัย	กว้าง 7 เมตร ยาว 60 เมตร พร้อมส่วนประกอบอื่น ๆ	9,500,000	1	-	-	จำนวน 1 แห่ง	ประชาชนทั่วไป มีเส้นทางคมนาคม ในการสัญจรไป-มา สะดวก รวดเร็ว และปลอดภัย	กองแผนฯ
7	ก่อสร้างถนนคสล.สายวังวัด-หนองแดง หมู่ที่ 15 บ้านหนองแดง ต.ยางสาว อ.วิเชียรบุรี จ.เพชรบูรณ์	เพื่อปรับปรุงเส้นทาง คมนาคมให้มีสภาพดียิ่งขึ้น ประชาชนสัญจรไป-มา สะดวก รวดเร็ว ปลอดภัย	กว้าง 6 เมตร ยาว 540 เมตร	-	1	2,000,000	-	จำนวน 540 เมตร	ประชาชนทั่วไป มีเส้นทางคมนาคม ในการสัญจรไป-มา สะดวก รวดเร็ว และปลอดภัย	กองแผนฯ

รายละเอียดโครงการพัฒนา
แผนพัฒนาสามปีองค์การบริหารส่วนจังหวัดเพชรบูรณ์ (พ.ศ. 2558 - 2560)

ยุทธศาสตร์จังหวัดที่ 1 การส่งเสริมเกษตรปลอดภัย การเพิ่มประสิทธิภาพการผลิตและสร้างมูลค่าเพิ่ม

-ยุทธศาสตร์การพัฒนาขององค์กรปกครองส่วนท้องถิ่นในเขตจังหวัดเพชรบูรณ์ ที่ 1 การพัฒนาด้านโครงสร้างพื้นฐาน

1. ยุทธศาสตร์การพัฒนาด้านโครงสร้างพื้นฐาน

1.1 แนวทางการพัฒนา สนับสนุนก่อสร้าง ปรับปรุงถนน และสะพาน

ที่	โครงการ	วัตถุประสงค์	เป้าหมาย (ผลผลิตของโครงการ)	งบประมาณและที่มา			ตัวชี้วัด (KPI)	ผลลัพธ์ที่คาดว่าจะได้รับ	หน่วยงานที่รับผิดชอบ	
				2558 (บาท)	2559 (บาท)	2560 (บาท)				
8	ก่อสร้างถนน คสล. หมู่ที่ 3 บ้านหนองโป่ง ต.วังใหญ่ อ.วิเชียรบุรี จ.เพชรบูรณ์	เพื่อให้มีเส้นทางสำหรับประชาชนทั่วไปใช้ในการสัญจรไป-มาสะดวก รวดเร็ว และปลอดภัย	กว้าง 6 เมตร ยาว 540 เมตร	-	1	2,000,000	-	จำนวน 540 เมตร	ประชาชนทั่วไป มีเส้นทางคมนาคมในการสัญจรไป-มาสะดวก รวดเร็ว และปลอดภัย	กองแผนฯ
9	ก่อสร้างถนนคสล.สายพุกาม-ลำกระหิง หมู่ที่ 5 บ้านพุกาม ต.พุกาม-ต.ภูน้ำหยด อ.วิเชียรบุรี จ.เพชรบูรณ์	เพื่อให้มีเส้นทางสำหรับประชาชนทั่วไปใช้ในการสัญจรไป-มาสะดวก รวดเร็ว และปลอดภัย	กว้าง 6 เมตร ยาว 540 เมตร	-	1	2,000,000	-	จำนวน 540 เมตร	ประชาชนทั่วไป มีเส้นทางคมนาคมในการสัญจรไป-มาสะดวก รวดเร็ว และปลอดภัย	กองแผนฯ
10	ก่อสร้างถนนคสล.สายพุกาม-ท่าศาลา หมู่ที่ 1-2 ต.พุกาม อ.วิเชียรบุรี จ.เพชรบูรณ์	เพื่อให้มีเส้นทางสำหรับประชาชนทั่วไปใช้ในการสัญจรไป-มาสะดวก รวดเร็ว และปลอดภัย	กว้าง 6 เมตร ยาว 540 เมตร	-	1	2,000,000	-	จำนวน 540 เมตร	ประชาชนทั่วไป มีเส้นทางคมนาคมในการสัญจรไป-มาสะดวก รวดเร็ว และปลอดภัย	กองแผนฯ

รายละเอียดโครงการพัฒนา

ผ.01

แผนพัฒนาสามปีองค์การบริหารส่วนจังหวัดเพชรบูรณ์ (พ.ศ. 2558 - 2560)

ยุทธศาสตร์จังหวัดที่ 1 การส่งเสริมเกษตรปลอดภัย การเพิ่มประสิทธิภาพการผลิตและสร้างมูลค่าเพิ่ม

-ยุทธศาสตร์การพัฒนาขององค์กรปกครองส่วนท้องถิ่นในเขตจังหวัดเพชรบูรณ์ ที่ 1 การพัฒนาด้านโครงสร้างพื้นฐาน

1. ยุทธศาสตร์พัฒนาด้านโครงสร้างพื้นฐาน

1.1 แนวทางการพัฒนา สนับสนุนก่อสร้าง ปรับปรุงถนน และสะพาน

ที่	โครงการ	วัตถุประสงค์	เป้าหมาย (ผลผลิตของโครงการ)	งบประมาณและที่มา			ตัวชี้วัด (KPI)	ผลลัพธ์ที่คาดว่าจะได้รับ	หน่วยงานที่รับผิดชอบ	
				2558 (บาท)	2559 (บาท)	2560 (บาท)				
11	ก่อสร้างยกระดับและขยายถนน ผิวจราจรแอสฟัลต์ติกคอนกรีต ซอยเทศบาล 13 ต.พุเตย อ.วิเชียรบุรี จ.เพชรบูรณ์	เพื่อปรับปรุงเส้นทาง คมนาคมให้มีสภาพดียิ่งขึ้น ประชาชนสัญจรไป-มา สะดวก รวดเร็ว ปลอดภัย	กว้าง 6 เมตร ยาว 600 เมตร	-	1	2,000,000	-	จำนวน 600 เมตร	ประชาชนทั่วไป มีเส้นทางคมนาคม ในการสัญจรไป-มา สะดวก รวดเร็ว และปลอดภัย	กองแผนฯ
12	ซ่อมแซมถนนลาดยาง สายพุกาม- พรหมประชาสรรค์ หมู่ที่ 14 ต.ภูน้ำหยด อ.วิเชียรบุรี จ.เพชรบูรณ์	เพื่อปรับปรุงเส้นทาง คมนาคมให้มีสภาพดียิ่งขึ้น ประชาชนสัญจรไป-มา สะดวก รวดเร็ว ปลอดภัย	กว้าง 6 เมตร ยาว 815 เมตร	-	1	2,000,000	-	จำนวน 815 เมตร	ประชาชนทั่วไป มีเส้นทางคมนาคม ในการสัญจรไป-มา สะดวก รวดเร็ว และปลอดภัย	กองแผนฯ
13	ก่อสร้างถนนคสล. บ้านพุสะแก หมู่ที่ 7 ต.ชัยสมบูรณ์ อ.วิเชียรบุรี จ.เพชรบูรณ์	เพื่อให้มีเส้นทางสำหรับ ประชาชนทั่วไปใช้ในการ สัญจรไป-มาสะดวก รวดเร็ว และปลอดภัย	กว้าง 6 เมตร ยาว 540 เมตร	-	1	2,000,000	-	จำนวน 540 เมตร	ประชาชนทั่วไป มีเส้นทางคมนาคม ในการสัญจรไป-มา สะดวก รวดเร็ว และปลอดภัย	กองแผนฯ

รายละเอียดโครงการพัฒนา

ผ.01

แผนพัฒนาสามปีองค์การบริหารส่วนจังหวัดเพชรบูรณ์ (พ.ศ. 2558 - 2560)

ยุทธศาสตร์จังหวัดที่ 1 การส่งเสริมเกษตรปลอดภัย การเพิ่มประสิทธิภาพการผลิตและสร้างมูลค่าเพิ่ม

-ยุทธศาสตร์การพัฒนาขององค์กรปกครองส่วนท้องถิ่นในเขตจังหวัดเพชรบูรณ์ ที่ 1 การพัฒนาด้านโครงสร้างพื้นฐาน

1. ยุทธศาสตร์พัฒนาด้านโครงสร้างพื้นฐาน

1.1 แนวทางการพัฒนา สนับสนุนก่อสร้าง ปรับปรุงถนน และสะพาน

ที่	โครงการ	วัตถุประสงค์	เป้าหมาย (ผลผลิตของโครงการ)	งบประมาณและที่มา			ตัวชี้วัด (KPI)	ผลลัพธ์ที่คาดว่าจะได้รับ	หน่วยงานที่รับผิดชอบ	
				2558 (บาท)	2559 (บาท)	2560 (บาท)				
14	ก่อสร้างยกระดับและขยายถนน ผิวจราจรแอสฟัลต์ติกคอนกรีต ซอยเทศบาล 19 ต.พยุหะ อ.วิเชียรบุรี จ.เพชรบูรณ์	เพื่อปรับปรุงเส้นทาง คมนาคมให้มีสภาพดีขึ้น ประชาชนสัญจรไป-มา สะดวก รวดเร็ว ปลอดภัย	กว้าง 6 เมตร ยาว 600 เมตร	-	1	2,000,000	-	จำนวน 600 เมตร	ประชาชนทั่วไป มีเส้นทางคมนาคม ในการสัญจรไป-มา สะดวก รวดเร็ว และปลอดภัย	กองแผนฯ
15	ก่อสร้างถนนผิวจราจรแอสฟัลต์ติก คอนกรีต ซอยเทศบาล 8, ซอยพยุหะพัฒนา 2 ต.พยุหะ อ.วิเชียรบุรี จ.เพชรบูรณ์	เพื่อให้มีเส้นทางสำหรับ ประชาชนทั่วไปใช้ในการ สัญจรไป-มาสะดวก รวดเร็ว และปลอดภัย	กว้าง 6 เมตร ยาว 815 เมตร	-	1	2,000,000	-	จำนวน 815 เมตร	ประชาชนทั่วไป มีเส้นทางคมนาคม ในการสัญจรไป-มา สะดวก รวดเร็ว และปลอดภัย	กองแผนฯ
16	ก่อสร้างถนนคสล.ซอยพยุหะ พัฒนา 1 ซอยเทศบาล 11, ซอยเทศบาล 3 ต.พยุหะ อ.วิเชียรบุรี จ.เพชรบูรณ์	เพื่อให้มีเส้นทางสำหรับ ประชาชนทั่วไปใช้ในการ สัญจรไป-มาสะดวก รวดเร็ว และปลอดภัย	กว้าง 6 เมตร ยาว 540 เมตร	-	1	2,000,000	-	จำนวน 540 เมตร	ประชาชนทั่วไป มีเส้นทางคมนาคม ในการสัญจรไป-มา สะดวก รวดเร็ว และปลอดภัย	กองแผนฯ

รายละเอียดโครงการพัฒนา

ผ.01

แผนพัฒนาสามปีองค์การบริหารส่วนจังหวัดเพชรบูรณ์ (พ.ศ. 2558 - 2560)

ยุทธศาสตร์จังหวัดที่ 1 การส่งเสริมเกษตรปลอดภัย การเพิ่มประสิทธิภาพการผลิตและสร้างมูลค่าเพิ่ม

-ยุทธศาสตร์การพัฒนาขององค์กรปกครองส่วนท้องถิ่นในเขตจังหวัดเพชรบูรณ์ ที่ 1 การพัฒนาด้านโครงสร้างพื้นฐาน

1. ยุทธศาสตร์พัฒนาด้านโครงสร้างพื้นฐาน

1.1 แนวทางการพัฒนา สนับสนุนก่อสร้าง ปรับปรุงถนน และสะพาน

ที่	โครงการ	วัตถุประสงค์	เป้าหมาย (ผลผลิตของโครงการ)	งบประมาณและที่มา			ตัวชี้วัด (KPI)	ผลลัพธ์ที่คาดว่าจะได้รับ	หน่วยงานที่รับผิดชอบ	
				2558 (บาท)	2559 (บาท)	2560 (บาท)				
17	ซ่อมแซมถนนลาดยาง หมู่ที่ 9,10,11,12,13 ต.ภูน้ำหยด อ.วิเชียรบุรี จ.เพชรบูรณ์ เขตติดต่อ อ.โคกเจริญและอ.ไพศาลี	เพื่อปรับปรุงเส้นทางคมนาคมให้มีสภาพดียิ่งขึ้น ประชาชนสัญจรไป-มา สะดวก รวดเร็ว ปลอดภัย	กว้าง 6 เมตร ยาว 815 เมตร	-	1	2,000,000	-	จำนวน 815 เมตร	ประชาชนทั่วไป มีเส้นทางคมนาคมในการสัญจรไป-มา สะดวก รวดเร็ว และปลอดภัย	กองแผนฯ
18	ก่อสร้างถนนลาดยาง หมู่ที่ 6,14,15 ต.ภูน้ำหยด อ.วิเชียรบุรี จ.เพชรบูรณ์	เพื่อให้มีเส้นทางสำหรับประชาชนทั่วไปใช้ในการสัญจรไป-มาสะดวก รวดเร็ว และปลอดภัย	กว้าง 6 เมตร ยาว 500 เมตร	-	1	2,000,000	-	จำนวน 500 เมตร	ประชาชนทั่วไป มีเส้นทางคมนาคมในการสัญจรไป-มา สะดวก รวดเร็ว และปลอดภัย	กองแผนฯ
19	ก่อสร้างถนนผิวจราจรแอสฟัลติก คอนกรีต ซอยเทศบาล 14 ต.พยุหยา อ.วิเชียรบุรี จ.เพชรบูรณ์	เพื่อให้มีเส้นทางสำหรับประชาชนทั่วไปใช้ในการสัญจรไป-มาสะดวก รวดเร็ว และปลอดภัย	กว้าง 6 เมตร ยาว 400 เมตร	-	1	1,000,000	-	จำนวน 400 เมตร	ประชาชนทั่วไป มีเส้นทางคมนาคมในการสัญจรไป-มา สะดวก รวดเร็ว และปลอดภัย	กองแผนฯ

รายละเอียดโครงการพัฒนา

ผ.01

แผนพัฒนาสามปีองค์การบริหารส่วนจังหวัดเพชรบูรณ์ (พ.ศ. 2558 - 2560)

ยุทธศาสตร์จังหวัดที่ 1 การส่งเสริมเกษตรปลอดภัย การเพิ่มประสิทธิภาพการผลิตและสร้างมูลค่าเพิ่ม

-ยุทธศาสตร์การพัฒนาขององค์กรปกครองส่วนท้องถิ่นในเขตจังหวัดเพชรบูรณ์ ที่ 1 การพัฒนาด้านโครงสร้างพื้นฐาน

1. ยุทธศาสตร์การพัฒนาด้านโครงสร้างพื้นฐาน

1.1 แนวทางการพัฒนา สนับสนุนก่อสร้าง ปรับปรุงถนน และสะพาน

ที่	โครงการ	วัตถุประสงค์	เป้าหมาย (ผลผลิตของโครงการ)	งบประมาณและที่มา			ตัวชี้วัด (KPI)	ผลลัพธ์ที่คาดว่าจะได้รับ	หน่วยงานที่รับผิดชอบ
				2558 (บาท)	2559 (บาท)	2560 (บาท)			
20	ซ่อมแซมถนนลาดยางผิวแอสฟัลต์ติกคอนกรีตสายบ้านวังษ์ทอง-หนองกระทุ่ม ต.พุเตย อ.วิเชียรบุรี จ.เพชรบูรณ์	เพื่อปรับปรุงเส้นทางคมนาคมให้มีสภาพดียิ่งขึ้น ประชาชนสัญจรไป-มา สะดวก รวดเร็ว ปลอดภัย	กว้าง 8 เมตร ยาว 815 เมตร	-	1	2,000,000	-	จำนวน 815 เมตร ประชาชนทั่วไป มีเส้นทางคมนาคม ในการสัญจรไป-มา สะดวก รวดเร็ว และปลอดภัย	กองแผนฯ
21	ก่อสร้างถนนลาดยาง หมู่ที่ 1 - 12 ต.ภูน้ำหยด อ.วิเชียรบุรี จ.เพชรบูรณ์	เพื่อให้มีเส้นทางสำหรับประชาชนทั่วไปใช้ในการสัญจรไป-มาสะดวก รวดเร็ว และปลอดภัย	กว้าง 6 เมตร ยาว 540 เมตร	-	1	-	2,000,000	จำนวน 540 เมตร ประชาชนทั่วไป มีเส้นทางคมนาคม ในการสัญจรไป-มา สะดวก รวดเร็ว และปลอดภัย	กองแผนฯ
22	ซ่อมแซมถนนลาดยาง หมู่ที่ 13 สายทางไปเสาทินอัครนิคโดยสวรรคต.โคกปรอง อ.วิเชียรบุรี จ.เพชรบูรณ์	เพื่อปรับปรุงเส้นทางคมนาคมให้มีสภาพดียิ่งขึ้น ประชาชนสัญจรไป-มา สะดวก รวดเร็ว ปลอดภัย	กว้าง 6 เมตร ยาว 815 เมตร	-	1	-	2,000,000	จำนวน 815 เมตร ประชาชนทั่วไป มีเส้นทางคมนาคม ในการสัญจรไป-มา สะดวก รวดเร็ว และปลอดภัย	กองแผนฯ

รายละเอียดโครงการพัฒนา

ผ.01

แผนพัฒนาสามปีองค์การบริหารส่วนจังหวัดเพชรบูรณ์ (พ.ศ. 2558 - 2560)

ยุทธศาสตร์จังหวัดที่ 1 การส่งเสริมเกษตรปลอดภัย การเพิ่มประสิทธิภาพการผลิตและสร้างมูลค่าเพิ่ม

-ยุทธศาสตร์การพัฒนาขององค์กรปกครองส่วนท้องถิ่นในเขตจังหวัดเพชรบูรณ์ ที่ 1 การพัฒนาด้านโครงสร้างพื้นฐาน

1. ยุทธศาสตร์การพัฒนาด้านโครงสร้างพื้นฐาน

1.1 แนวทางการพัฒนา สนับสนุนก่อสร้าง ปรับปรุงถนน และสะพาน

ที่	โครงการ	วัตถุประสงค์	เป้าหมาย (ผลผลิตของโครงการ)	งบประมาณและที่มา			ตัวชี้วัด (KPI)	ผลลัพธ์ที่คาดว่าจะได้รับ	หน่วยงานที่รับผิดชอบ	
				2558 (บาท)	2559 (บาท)	2560 (บาท)				
23	ก่อสร้างถนนผิวจราจรแอสฟัลท์ติก หมู่ที่ 13 สายข้างอบต.พุดเตย-หมู่ที่ 8 บ้านหนองคล้า ต.พุดเตย อ.วิเชียรบุรี จ.เพชรบูรณ์	เพื่อให้มีเส้นทางสำหรับประชาชนทั่วไปใช้ในการสัญจรไป-มาสะดวก รวดเร็ว และปลอดภัย	กว้าง 6 เมตร ยาว 500 เมตร	-	1	-	2,000,000	จำนวน 500 เมตร	ประชาชนทั่วไป มีเส้นทางคมนาคมในการสัญจรไป-มาสะดวก รวดเร็ว และปลอดภัย	กองแผนฯ
24	ก่อสร้างถนนผิวจราจรแอสฟัลท์ติก หมู่ที่ 8 บ้านหนองคล้า - หมู่ที่ 10 บ้านวังชะอม ต.พุดเตย อ.วิเชียรบุรี จ.เพชรบูรณ์	เพื่อให้มีเส้นทางสำหรับประชาชนทั่วไปใช้ในการสัญจรไป-มาสะดวก รวดเร็ว และปลอดภัย	กว้าง 6 เมตร ยาว 500 เมตร	-	1	-	2,000,000	จำนวน 500 เมตร	ประชาชนทั่วไป มีเส้นทางคมนาคมในการสัญจรไป-มาสะดวก รวดเร็ว และปลอดภัย	กองแผนฯ
25	ก่อสร้างถนนผิวจราจรแอสฟัลท์ติก หมู่ที่ 9 บ้านหนองกระทุ่ม-หมู่ที่ 14 บ้านไทรงาม ต.พุดเตย อ.วิเชียรบุรี จ.เพชรบูรณ์	เพื่อให้มีเส้นทางสำหรับประชาชนทั่วไปใช้ในการสัญจรไป-มาสะดวก รวดเร็ว และปลอดภัย	กว้าง 6 เมตร ยาว 500 เมตร	-	1	-	2,000,000	จำนวน 500 เมตร	ประชาชนทั่วไป มีเส้นทางคมนาคมในการสัญจรไป-มาสะดวก รวดเร็ว และปลอดภัย	กองแผนฯ

รายละเอียดโครงการพัฒนา

ผ.01

แผนพัฒนาสามปีองค์การบริหารส่วนจังหวัดเพชรบูรณ์ (พ.ศ. 2558 - 2560)

ยุทธศาสตร์จังหวัดที่ 1 การส่งเสริมเกษตรปลอดภัย การเพิ่มประสิทธิภาพการผลิตและสร้างมูลค่าเพิ่ม

-ยุทธศาสตร์การพัฒนาขององค์กรปกครองส่วนท้องถิ่นในเขตจังหวัดเพชรบูรณ์ ที่ 1 การพัฒนาด้านโครงสร้างพื้นฐาน

1. ยุทธศาสตร์การพัฒนาด้านโครงสร้างพื้นฐาน

1.1 แนวทางการพัฒนา สนับสนุนก่อสร้าง ปรับปรุงถนน และสะพาน

ที่	โครงการ	วัตถุประสงค์	เป้าหมาย (ผลผลิตของโครงการ)	งบประมาณและที่มา			ตัวชี้วัด (KPI)	ผลลัพธ์ที่คาดว่าจะได้รับ	หน่วยงานที่รับผิดชอบ	
				2558 (บาท)	2559 (บาท)	2560 (บาท)				
26	ก่อสร้างถนนผิวจราจรแอสฟัลต์ติก หมู่ที่ 7 บ้านหนองยาว - หมู่ที่ 8 บ้านหนองคล้า ต.พยุหะ อ.วิเชียรบุรี จ.เพชรบูรณ์	เพื่อให้มีเส้นทางสำหรับประชาชนทั่วไปใช้ในการสัญจรไป-มาสะดวก รวดเร็ว และปลอดภัย	กว้าง 6 เมตร ยาว 250 เมตร	-	1	-	1,000,000	จำนวน 250 เมตร	ประชาชนทั่วไป มีเส้นทางคมนาคมในการสัญจรไป-มาสะดวก รวดเร็ว และปลอดภัย	กองแผนฯ
27	ก่อสร้างถนนผิวจราจรแอสฟัลต์ติก หมู่ที่ 7 บ้านหนองยาว - หมู่ที่ 7 ต.วังใหญ่ อ.วิเชียรบุรี จ.เพชรบูรณ์	เพื่อให้มีเส้นทางสำหรับประชาชนทั่วไปใช้ในการสัญจรไป-มาสะดวก รวดเร็ว และปลอดภัย	กว้าง 6 เมตร ยาว 250 เมตร	-	1	-	1,000,000	จำนวน 250 เมตร	ประชาชนทั่วไป มีเส้นทางคมนาคมในการสัญจรไป-มาสะดวก รวดเร็ว และปลอดภัย	กองแผนฯ
28	ก่อสร้างถนนแอสฟัลต์ติกคอนกรีต หมู่ที่ 1 ต.ภูน้ำหยด อ.วิเชียรบุรี จ.เพชรบูรณ์	เพื่อให้มีเส้นทางสำหรับประชาชนทั่วไปใช้ในการสัญจรไป-มาสะดวก รวดเร็ว และปลอดภัย	กว้าง 6 เมตร ยาว 500 เมตร	-	1	-	2,000,000	จำนวน 500 เมตร	ประชาชนทั่วไป มีเส้นทางคมนาคมในการสัญจรไป-มาสะดวก รวดเร็ว และปลอดภัย	กองแผนฯ

รายละเอียดโครงการพัฒนา
แผนพัฒนาสามปีองค์การบริหารส่วนจังหวัดเพชรบูรณ์ (พ.ศ. 2558 - 2560)

ยุทธศาสตร์จังหวัดที่ 1 การส่งเสริมเกษตรปลอดภัย การเพิ่มประสิทธิภาพการผลิตและสร้างมูลค่าเพิ่ม

-ยุทธศาสตร์การพัฒนาขององค์กรปกครองส่วนท้องถิ่นในเขตจังหวัดเพชรบูรณ์ ที่ 1 การพัฒนาด้านโครงสร้างพื้นฐาน

1. ยุทธศาสตร์การพัฒนาด้านโครงสร้างพื้นฐาน

1.1 แนวทางการพัฒนา สนับสนุนก่อสร้าง ปรับปรุงถนน และสะพาน

ที่	โครงการ	วัตถุประสงค์	เป้าหมาย (ผลผลิตของโครงการ)	งบประมาณและที่มา			ตัวชี้วัด (KPI)	ผลลัพธ์ที่คาดว่าจะได้รับ	หน่วยงานที่รับผิดชอบ	
				2558 (บาท)	2559 (บาท)	2560 (บาท)				
29	ก่อสร้างถนนแอสฟัลต์ติกคอนกรีต หมู่ที่ 5 ต.ภูน้ำหยด อ.วิเชียรบุรี จ.เพชรบูรณ์	เพื่อให้มีเส้นทางสำหรับประชาชนทั่วไปใช้ในการสัญจรไป-มาสะดวก รวดเร็ว และปลอดภัย	กว้าง 6 เมตร ยาว 500 เมตร	-	1	-	2,000,000	จำนวน 500 เมตร	ประชาชนทั่วไป มีเส้นทางคมนาคมในการสัญจรไป-มาสะดวก รวดเร็ว และปลอดภัย	กองแผนฯ
30	ซ่อมแซมถนนลาดยาง หมู่ที่ 3 บ้านสี่แยกบ้านเกาะ ต.โคกปรัง อ.วิเชียรบุรี จ.เพชรบูรณ์	เพื่อปรับปรุงเส้นทางคมนาคมให้มีสภาพดียิ่งขึ้น ประชาชนสัญจรไป-มาสะดวก รวดเร็ว ปลอดภัย	กว้าง 6 เมตร ยาว 815 เมตร	-	1	-	2,000,000	จำนวน 815 เมตร	ประชาชนทั่วไป มีเส้นทางคมนาคมในการสัญจรไป-มาสะดวก รวดเร็ว และปลอดภัย	กองแผนฯ
31	ก่อสร้างถนนคสล.บ้านซับตะเคียน หมู่ที่ 8 ต.วังใหญ่ อ.วิเชียรบุรี จ.เพชรบูรณ์	เพื่อให้มีเส้นทางสำหรับประชาชนทั่วไปใช้ในการสัญจรไป-มาสะดวก รวดเร็ว และปลอดภัย	กว้าง 6 เมตร ยาว 540 เมตร	-	1	-	2,000,000	จำนวน 540 เมตร	ประชาชนทั่วไป มีเส้นทางคมนาคมในการสัญจรไป-มาสะดวก รวดเร็ว และปลอดภัย	กองแผนฯ

รายละเอียดโครงการพัฒนา
แผนพัฒนาสามปีองค์การบริหารส่วนจังหวัดเพชรบูรณ์ (พ.ศ. 2558 - 2560)

ยุทธศาสตร์จังหวัดที่ 1 การส่งเสริมเกษตรปลอดภัย การเพิ่มประสิทธิภาพการผลิตและสร้างมูลค่าเพิ่ม

-ยุทธศาสตร์การพัฒนาขององค์กรปกครองส่วนท้องถิ่นในเขตจังหวัดเพชรบูรณ์ ที่ 1 การพัฒนาด้านโครงสร้างพื้นฐาน

1. ยุทธศาสตร์การพัฒนาด้านโครงสร้างพื้นฐาน

1.1 แนวทางการพัฒนา สนับสนุนก่อสร้าง ปรับปรุงถนน และสะพาน

ที่	โครงการ	วัตถุประสงค์	เป้าหมาย (ผลผลิตของโครงการ)	งบประมาณและที่มา			ตัวชี้วัด (KPI)	ผลลัพธ์ที่คาดว่าจะได้รับ	หน่วยงานที่รับผิดชอบ	
				2558 (บาท)	2559 (บาท)	2560 (บาท)				
32	ก่อสร้างถนนคสล.บ้านดาดอุดม หมู่ที่ 7 ต.วังใหญ่ เชื่อมบ้านพุบสะแก ต.ซับสมบูน อ.วิเชียรบุรี จ.เพชรบูรณ์	เพื่อให้มีเส้นทางสำหรับประชาชนทั่วไปใช้ในการสัญจรไป-มาสะดวก รวดเร็ว และปลอดภัย	กว้าง 6 เมตร ยาว 540 เมตร	-	1	-	2,000,000	จำนวน 540 เมตร	ประชาชนทั่วไป มีเส้นทางคมนาคมในการสัญจรไป-มาสะดวก รวดเร็ว และปลอดภัย	กองแผนฯ
33	ก่อสร้างถนนคสล.บ้านไทรงาม หมู่ที่ 5 ต.วังใหญ่ เชื่อมบ้านพุบสะแก ต.ซับสมบูน อ.วิเชียรบุรี จ.เพชรบูรณ์	เพื่อให้มีเส้นทางสำหรับประชาชนทั่วไปใช้ในการสัญจรไป-มาสะดวก รวดเร็ว และปลอดภัย	กว้าง 6 เมตร ยาว 540 เมตร	-	1	-	2,000,000	จำนวน 540 เมตร	ประชาชนทั่วไป มีเส้นทางคมนาคมในการสัญจรไป-มาสะดวก รวดเร็ว และปลอดภัย	กองแผนฯ
34	ก่อสร้างถนนลาดยาง หมู่ที่ 15 สายลำเพียร - ซับอีหลุม ต.โคกปรอง อ.วิเชียรบุรี จ.เพชรบูรณ์	เพื่อให้มีเส้นทางสำหรับประชาชนทั่วไปใช้ในการสัญจรไป-มาสะดวก รวดเร็ว และปลอดภัย	กว้าง 6 เมตร ยาว 500 เมตร	-	1	-	2,000,000	จำนวน 500 เมตร	ประชาชนทั่วไป มีเส้นทางคมนาคมในการสัญจรไป-มาสะดวก รวดเร็ว และปลอดภัย	กองแผนฯ

รายละเอียดโครงการพัฒนา

ผ.01

แผนพัฒนาสามปีองค์การบริหารส่วนจังหวัดเพชรบูรณ์ (พ.ศ. 2558 - 2560)

ยุทธศาสตร์จังหวัดที่ 1 การส่งเสริมเกษตรปลอดภัย การเพิ่มประสิทธิภาพการผลิตและสร้างมูลค่าเพิ่ม

-ยุทธศาสตร์การพัฒนาขององค์กรปกครองส่วนท้องถิ่นในเขตจังหวัดเพชรบูรณ์ ที่ 1 การพัฒนาด้านโครงสร้างพื้นฐาน

1. ยุทธศาสตร์พัฒนาด้านโครงสร้างพื้นฐาน

1.1 แนวทางการพัฒนา สนับสนุนก่อสร้าง ปรับปรุงถนน และสะพาน

ที่	โครงการ	วัตถุประสงค์	เป้าหมาย (ผลผลิตของโครงการ)	งบประมาณและที่มา			ตัวชี้วัด (KPI)	ผลลัพธ์ที่คาดว่าจะได้รับ	หน่วยงานที่รับผิดชอบ	
				2558 (บาท)	2559 (บาท)	2560 (บาท)				
35	ซ่อมแซมถนนลาดยาง สายสระคู - ลำน้ำรวไร ต.ซับน้อย อ.วิเชียรบุรี จ.เพชรบูรณ์	เพื่อปรับปรุงเส้นทางคมนาคมให้มีสภาพดียิ่งขึ้น ประชาชนสัญจรไป-มา สะดวก รวดเร็ว ปลอดภัย	กว้าง 6 เมตร ยาว 815 เมตร	-	1	-	2,000,000	จำนวน 815 เมตร	ประชาชนทั่วไป มีเส้นทางคมนาคมในการสัญจรไป-มา สะดวก รวดเร็ว และปลอดภัย	กองแผนฯ
36	ซ่อมแซมถนนลาดยาง สายสระคู - หนองสะแก ต.ซับน้อย อ.วิเชียรบุรี จ.เพชรบูรณ์	เพื่อปรับปรุงเส้นทางคมนาคมให้มีสภาพดียิ่งขึ้น ประชาชนสัญจรไป-มา สะดวก รวดเร็ว ปลอดภัย	กว้าง 6 เมตร ยาว 815 เมตร	-	1	-	2,000,000	จำนวน 815 เมตร	ประชาชนทั่วไป มีเส้นทางคมนาคมในการสัญจรไป-มา สะดวก รวดเร็ว และปลอดภัย	กองแผนฯ
37	ก่อสร้างถนนลาดยาง สายบ้านคลองทราย หมู่ที่ 8 - หมู่ที่ 5 ต.ซับน้อย - ต.ซับสมบูรณ์ อ.วิเชียรบุรี จ.เพชรบูรณ์	เพื่อให้มีเส้นทางสำหรับประชาชนทั่วไปใช้ในการสัญจรไป-มาสะดวก รวดเร็ว และปลอดภัย	กว้าง 6 เมตร ยาว 500 เมตร	-	1	-	2,000,000	จำนวน 500 เมตร	ประชาชนทั่วไป มีเส้นทางคมนาคมในการสัญจรไป-มา สะดวก รวดเร็ว และปลอดภัย	กองแผนฯ

รายละเอียดโครงการพัฒนา

ผ.01

แผนพัฒนาสามปีองค์การบริหารส่วนจังหวัดเพชรบูรณ์ (พ.ศ. 2558 - 2560)

ยุทธศาสตร์จังหวัดที่ 1 การส่งเสริมเกษตรปลอดภัย การเพิ่มประสิทธิภาพการผลิตและสร้างมูลค่าเพิ่ม

-ยุทธศาสตร์การพัฒนาขององค์กรปกครองส่วนท้องถิ่นในเขตจังหวัดเพชรบูรณ์ ที่ 1 การพัฒนาด้านโครงสร้างพื้นฐาน

1. ยุทธศาสตร์การพัฒนาด้านโครงสร้างพื้นฐาน

1.1 แนวทางการพัฒนา สนับสนุนก่อสร้าง ปรับปรุงถนน และสะพาน

ที่	โครงการ	วัตถุประสงค์	เป้าหมาย (ผลผลิตของโครงการ)	งบประมาณและที่มา			ตัวชี้วัด (KPI)	ผลลัพธ์ที่คาดว่าจะได้รับ	หน่วยงานที่รับผิดชอบ	
				2558 (บาท)	2559 (บาท)	2560 (บาท)				
38	ก่อสร้างถนนลาดยาง สายบ้านซำรุ่งเจริญ หมู่ 7 - หมู่ที่ 9 บ้านคลองแปด ต.ซำน้อย - ต.ภูน้ำหยด อ.วิเชียรบุรี จ.เพชรบูรณ์	เพื่อให้มีเส้นทางสำหรับประชาชนทั่วไปใช้ในการสัญจรไป-มาสะดวก รวดเร็ว และปลอดภัย	กว้าง 6 เมตร ยาว 500 เมตร	-	1	-	2,000,000	จำนวน 500 เมตร	ประชาชนทั่วไป มีเส้นทางคมนาคมในการสัญจรไป-มาสะดวก รวดเร็ว และปลอดภัย	กองแผนฯ
39	ก่อสร้างถนนลาดยาง บ้านหินดาด หมู่ที่ 6 ต.ซำน้อย อ.วิเชียรบุรี - ต.ซำไม้แดง อ.บึงสามพัน จ.เพชรบูรณ์	เพื่อให้มีเส้นทางสำหรับประชาชนทั่วไปใช้ในการสัญจรไป-มาสะดวก รวดเร็ว และปลอดภัย	กว้าง 6 เมตร ยาว 500 เมตร	-	1	-	2,000,000	จำนวน 500 เมตร	ประชาชนทั่วไป มีเส้นทางคมนาคมในการสัญจรไป-มาสะดวก รวดเร็ว และปลอดภัย	กองแผนฯ
40	ก่อสร้างถนนคสล.บ้านซำสมบูรณ์ หมู่ที่ 1 ต.ซำน้อย อ.วิเชียรบุรี จ.เพชรบูรณ์	เพื่อให้มีเส้นทางสำหรับประชาชนทั่วไปใช้ในการสัญจรไป-มาสะดวก รวดเร็ว และปลอดภัย	กว้าง 6 เมตร ยาว 540 เมตร	-	1	-	2,000,000	จำนวน 540 เมตร	ประชาชนทั่วไป มีเส้นทางคมนาคมในการสัญจรไป-มาสะดวก รวดเร็ว และปลอดภัย	กองแผนฯ

รายละเอียดโครงการพัฒนา
แผนพัฒนาสามปีองค์การบริหารส่วนจังหวัดเพชรบูรณ์ (พ.ศ. 2558 - 2560)

ยุทธศาสตร์จังหวัดที่ 1 การส่งเสริมเกษตรปลอดภัย การเพิ่มประสิทธิภาพการผลิตและสร้างมูลค่าเพิ่ม

-ยุทธศาสตร์การพัฒนาขององค์กรปกครองส่วนท้องถิ่นในเขตจังหวัดเพชรบูรณ์ ที่ 1 การพัฒนาด้านโครงสร้างพื้นฐาน

1. ยุทธศาสตร์การพัฒนาด้านโครงสร้างพื้นฐาน

1.1 แนวทางการพัฒนา สนับสนุนก่อสร้าง ปรับปรุงถนน และสะพาน

ที่	โครงการ	วัตถุประสงค์	เป้าหมาย (ผลผลิตของโครงการ)	งบประมาณและที่มา			ตัวชี้วัด (KPI)	ผลลัพธ์ที่คาดว่าจะได้รับ	หน่วยงานที่รับผิดชอบ	
				2558 (บาท)	2559 (บาท)	2560 (บาท)				
41	ก่อสร้างถนนคสล.บ้านพุสะแก หมู่ที่ 7 ต.ชัยสมบูรณ์ อ.วิเชียรบุรี จ.เพชรบูรณ์	เพื่อให้มีเส้นทางสำหรับประชาชนทั่วไปใช้ในการสัญจรไป-มาสะดวก รวดเร็ว และปลอดภัย	กว้าง 6 เมตร ยาว 540 เมตร	-	1	-	2,000,000	จำนวน 540 เมตร	ประชาชนทั่วไป มีเส้นทางคมนาคมในการสัญจรไป-มาสะดวก รวดเร็ว และปลอดภัย	กองแผนฯ
42	ก่อสร้างถนนลาดยาง สายลำน้ำราย-สระคู หมู่ที่ 1-10 ต.ชัยสมบูรณ์ อ.วิเชียรบุรี จ.เพชรบูรณ์	เพื่อให้มีเส้นทางสำหรับประชาชนทั่วไปใช้ในการสัญจรไป-มาสะดวก รวดเร็ว และปลอดภัย	กว้าง 6 เมตร ยาว 500 เมตร	-	1	-	2,000,000	จำนวน 500 เมตร	ประชาชนทั่วไป มีเส้นทางคมนาคมในการสัญจรไป-มาสะดวก รวดเร็ว และปลอดภัย	กองแผนฯ
43	ก่อสร้างถนนคสล. หมู่ที่ 6 - 4 ต.บึงกระจับ อ.วิเชียรบุรี จ.เพชรบูรณ์	เพื่อให้มีเส้นทางสำหรับประชาชนทั่วไปใช้ในการสัญจรไป-มาสะดวก รวดเร็ว และปลอดภัย	กว้าง 6 เมตร ยาว 540 เมตร	-	1	-	2,000,000	จำนวน 540 เมตร	ประชาชนทั่วไป มีเส้นทางคมนาคมในการสัญจรไป-มาสะดวก รวดเร็ว และปลอดภัย	กองแผนฯ

รายละเอียดโครงการพัฒนา
แผนพัฒนาสามปีองค์การบริหารส่วนจังหวัดเพชรบูรณ์ (พ.ศ. 2558 - 2560)

ยุทธศาสตร์จังหวัดที่ 1 การส่งเสริมเกษตรปลอดภัย การเพิ่มประสิทธิภาพการผลิตและสร้างมูลค่าเพิ่ม

-ยุทธศาสตร์การพัฒนาขององค์กรปกครองส่วนท้องถิ่นในเขตจังหวัดเพชรบูรณ์ ที่ 1 การพัฒนาด้านโครงสร้างพื้นฐาน

1. ยุทธศาสตร์การพัฒนาด้านโครงสร้างพื้นฐาน

1.1 แนวทางการพัฒนา สนับสนุนก่อสร้าง ปรับปรุงถนน และสะพาน

ที่	โครงการ	วัตถุประสงค์	เป้าหมาย (ผลผลิตของโครงการ)	งบประมาณและที่มา			ตัวชี้วัด (KPI)	ผลลัพธ์ที่คาดว่าจะได้รับ	หน่วยงานที่รับผิดชอบ	
				2558 (บาท)	2559 (บาท)	2560 (บาท)				
44	ก่อสร้างถนนคสล.หมู่ที่ 1 บ้านโคกปรอง ต.โคกปรอง อ.วิเชียรบุรี จ.เพชรบูรณ์	เพื่อให้มีเส้นทางสำหรับประชาชนทั่วไปใช้ในการสัญจรไป-มาสะดวก รวดเร็ว และปลอดภัย	กว้าง 6 เมตร ยาว 540 เมตร	-	1	-	2,000,000	จำนวน 540 เมตร	ประชาชนทั่วไป มีเส้นทางคมนาคมในการสัญจรไป-มาสะดวก รวดเร็ว และปลอดภัย	กองแผนฯ
45	ก่อสร้างถนนคสล.หมู่ที่ 10 สายคุ้มลำเพียรเหนือ ต.โคกปรอง อ.วิเชียรบุรี จ.เพชรบูรณ์	เพื่อให้มีเส้นทางสำหรับประชาชนทั่วไปใช้ในการสัญจรไป-มาสะดวก รวดเร็ว และปลอดภัย	กว้าง 6 เมตร ยาว 540 เมตร	-	1	-	2,000,000	จำนวน 540 เมตร	ประชาชนทั่วไป มีเส้นทางคมนาคมในการสัญจรไป-มาสะดวก รวดเร็ว และปลอดภัย	กองแผนฯ
46	ก่อสร้างถนนคสล.หมู่ที่ 11 บ้านวังเตียน ต.โคกปรอง อ.วิเชียรบุรี จ.เพชรบูรณ์	เพื่อให้มีเส้นทางสำหรับประชาชนทั่วไปใช้ในการสัญจรไป-มาสะดวก รวดเร็ว และปลอดภัย	กว้าง 6 เมตร ยาว 540 เมตร	-	1	-	2,000,000	จำนวน 540 เมตร	ประชาชนทั่วไป มีเส้นทางคมนาคมในการสัญจรไป-มาสะดวก รวดเร็ว และปลอดภัย	กองแผนฯ

รายละเอียดโครงการพัฒนา
แผนพัฒนาสามปีองค์การบริหารส่วนจังหวัดเพชรบูรณ์ (พ.ศ. 2558 - 2560)

ยุทธศาสตร์จังหวัดที่ 1 การส่งเสริมเกษตรปลอดภัย การเพิ่มประสิทธิภาพการผลิตและสร้างมูลค่าเพิ่ม

-ยุทธศาสตร์การพัฒนาขององค์กรปกครองส่วนท้องถิ่นในเขตจังหวัดเพชรบูรณ์ ที่ 1 การพัฒนาด้านโครงสร้างพื้นฐาน

1. ยุทธศาสตร์พัฒนาด้านโครงสร้างพื้นฐาน

1.1 แนวทางการพัฒนา สนับสนุนก่อสร้าง ปรับปรุงถนน และสะพาน

ที่	โครงการ	วัตถุประสงค์	เป้าหมาย (ผลผลิตของโครงการ)	งบประมาณและที่มา			ตัวชี้วัด (KPI)	ผลลัพธ์ที่คาดว่าจะได้รับ	หน่วยงานที่รับผิดชอบ	
				2558 (บาท)	2559 (บาท)	2560 (บาท)				
47	ก่อสร้างถนนลาดยาง หมู่ที่ 6 บ้านซับสวัสดิ์ ต.โคกปรัง อ.วิเชียรบุรี จ.เพชรบูรณ์	เพื่อให้มีเส้นทางสำหรับประชาชนทั่วไปใช้ในการสัญจรไป-มาสะดวก รวดเร็ว และปลอดภัย	กว้าง 6 เมตร ยาว 500 เมตร	-	1	-	2,000,000	จำนวน 500 เมตร	ประชาชนทั่วไป มีเส้นทางคมนาคมในการสัญจรไป-มาสะดวก รวดเร็ว และปลอดภัย	กองแผนฯ
48	ก่อสร้างถนนคสล.หมู่ที่ 12 สายคลองโกย ต.โคกปรัง อ.วิเชียรบุรี จ.เพชรบูรณ์	เพื่อให้มีเส้นทางสำหรับประชาชนทั่วไปใช้ในการสัญจรไป-มาสะดวก รวดเร็ว และปลอดภัย	กว้าง 6 เมตร ยาว 540 เมตร	-	1	-	2,000,000	จำนวน 540 เมตร	ประชาชนทั่วไป มีเส้นทางคมนาคมในการสัญจรไป-มาสะดวก รวดเร็ว และปลอดภัย	กองแผนฯ
49	ก่อสร้างถนนคสล.หมู่ที่ 14 บ้านดอยสวรรค์ ต.โคกปรัง อ.วิเชียรบุรี จ.เพชรบูรณ์	เพื่อให้มีเส้นทางสำหรับประชาชนทั่วไปใช้ในการสัญจรไป-มาสะดวก รวดเร็ว และปลอดภัย	กว้าง 6 เมตร ยาว 540 เมตร	-	1	-	2,000,000	จำนวน 540 เมตร	ประชาชนทั่วไป มีเส้นทางคมนาคมในการสัญจรไป-มาสะดวก รวดเร็ว และปลอดภัย	กองแผนฯ
รวม				16,806,000		28,656,000	56,000,000			

รายละเอียดโครงการพัฒนา

ผ.01

แผนพัฒนาสามปีองค์การบริหารส่วนจังหวัดเพชรบูรณ์ (พ.ศ. 2558 - 2560)

ยุทธศาสตร์จังหวัดที่ 1 การส่งเสริมเกษตรปลอดภัย การเพิ่มประสิทธิภาพการผลิตและสร้างมูลค่าเพิ่ม

-ยุทธศาสตร์การพัฒนาขององค์กรปกครองส่วนท้องถิ่นในเขตจังหวัดเพชรบูรณ์ ที่ 1 การพัฒนาด้านโครงสร้างพื้นฐาน

1. ยุทธศาสตร์การพัฒนาด้านโครงสร้างพื้นฐาน

1.1 แนวทางการพัฒนา สนับสนุนก่อสร้าง ปรับปรุงถนน และสะพาน

ที่	โครงการ	วัตถุประสงค์	เป้าหมาย (ผลผลิตของโครงการ)	งบประมาณและที่มา			ตัวชี้วัด (KPI)	ผลลัพธ์ที่คาดว่าจะได้รับ	หน่วยงานที่รับผิดชอบ	
				2558 (บาท)	2559 (บาท)	2560 (บาท)				
อำเภอศรีเทพ										
1	ปรับปรุงถนนคสล.บ้านนาสนุ่น หมู่ที่ 4 - บ้านหนองบัวแดง หมู่ที่ 11 ต.นาสนุ่น อ.ศรีเทพ จ.เพชรบูรณ์	เพื่อปรับปรุงเส้นทางคมนาคมให้มีสภาพดียิ่งขึ้น ประชาชนสัญจรไป-มา สะดวก รวดเร็ว ปลอดภัย	กว้าง 6 เมตร ยาว 882 เมตร	1,060,000	1	-	-	จำนวน 882 เมตร	ประชาชนทั่วไป มีเส้นทางคมนาคมในการสัญจรไป-มา สะดวก รวดเร็ว และปลอดภัย	กองแผนฯ
2	ซ่อมแซมสะพานคสล. หมู่ที่ 5-11 บ้านนาน้ำโครม ต.นาสนุ่น อ.ศรีเทพ จ.เพชรบูรณ์	เพื่อปรับปรุงเส้นทางคมนาคมให้มีสภาพดียิ่งขึ้น ประชาชนสัญจรไป-มา สะดวก รวดเร็ว ปลอดภัย	กว้าง 7 เมตร ยาว 12 เมตร	2,000,000	1	-	-	จำนวน 1 แห่ง	ประชาชนทั่วไป มีเส้นทางคมนาคมในการสัญจรไป-มา สะดวก รวดเร็ว และปลอดภัย	กองแผนฯ
3	ก่อสร้างถนนลาดยาง หมู่ที่ 4 สายโคกสะแกลาดเชื่อมถนน 2275 ต.ศรีเทพ อ.ศรีเทพ จ.เพชรบูรณ์	เพื่อให้มีเส้นทางสำหรับประชาชนทั่วไปใช้ในการสัญจรไป-มาสะดวก รวดเร็ว และปลอดภัย	กว้าง 6 เมตร ยาว 500 เมตร	-	1	2,000,000	-	จำนวน 500 เมตร	ประชาชนทั่วไป มีเส้นทางคมนาคมในการสัญจรไป-มา สะดวก รวดเร็ว และปลอดภัย	กองแผนฯ

รายละเอียดโครงการพัฒนา
แผนพัฒนาสามปีองค์การบริหารส่วนจังหวัดเพชรบูรณ์ (พ.ศ. 2558 - 2560)

ยุทธศาสตร์จังหวัดที่ 1 การส่งเสริมเกษตรปลอดภัย การเพิ่มประสิทธิภาพการผลิตและสร้างมูลค่าเพิ่ม

-ยุทธศาสตร์การพัฒนาขององค์กรปกครองส่วนท้องถิ่นในเขตจังหวัดเพชรบูรณ์ ที่ 1 การพัฒนาด้านโครงสร้างพื้นฐาน

1. ยุทธศาสตร์การพัฒนาด้านโครงสร้างพื้นฐาน

1.1 แนวทางการพัฒนา สนับสนุนก่อสร้าง ปรับปรุงถนน และสะพาน

ที่	โครงการ	วัตถุประสงค์	เป้าหมาย (ผลผลิตของโครงการ)	งบประมาณและที่มา			ตัวชี้วัด (KPI)	ผลลัพธ์ที่คาดว่าจะได้รับ	หน่วยงานที่รับผิดชอบ	
				2558 (บาท)	2559 (บาท)	2560 (บาท)				
4	ก่อสร้างถนนคสล. หมู่ที่ 1-หมู่ที่ 13 บ้านนาตะกรุด-บ้านบึงนาจาน ต.ศรีเทพ อ.ศรีเทพ จ.เพชรบูรณ์	เพื่อให้มีเส้นทางสำหรับประชาชนทั่วไปใช้ในการสัญจรไป-มาสะดวก รวดเร็ว และปลอดภัย	กว้าง 6 เมตร ยาว 540 เมตร	-	1	2,000,000	-	จำนวน 540 เมตร	ประชาชนทั่วไป มีเส้นทางคมนาคมในการสัญจรไป-มาสะดวก รวดเร็ว และปลอดภัย	กองแผนฯ
5	ก่อสร้างสะพานห้วยบ้า หมู่ที่ 11 บ้านหนองบัว-หมู่ที่ 5 บ้านน้ำโครม ต.นาสนุ่น อ.ศรีเทพ จ.เพชรบูรณ์	เพื่อให้มีเส้นทางสำหรับประชาชนทั่วไปใช้ในการสัญจรไป-มาสะดวก รวดเร็ว และปลอดภัย	กว้าง 7 เมตร ยาว 20 เมตร	-	1	2,000,000	-	จำนวน 1 แห่ง	ประชาชนทั่วไป มีเส้นทางคมนาคมในการสัญจรไป-มาสะดวก รวดเร็ว และปลอดภัย	กองแผนฯ
6	ก่อสร้างถนน คสล.สายบ้านนาสนุ่น - บ้านหนองบัว ต.นาสนุ่น อ.ศรีเทพ จ.เพชรบูรณ์	เพื่อให้มีเส้นทางสำหรับประชาชนทั่วไปใช้ในการสัญจรไป-มาสะดวก รวดเร็ว และปลอดภัย	กว้าง 6 เมตร ยาว 540 เมตร	-	1	2,000,000	-	จำนวน 540 เมตร	ประชาชนทั่วไป มีเส้นทางคมนาคมในการสัญจรไป-มาสะดวก รวดเร็ว และปลอดภัย	กองแผนฯ

รายละเอียดโครงการพัฒนา
แผนพัฒนาสามปีองค์การบริหารส่วนจังหวัดเพชรบูรณ์ (พ.ศ. 2558 - 2560)

ยุทธศาสตร์จังหวัดที่ 1 การส่งเสริมเกษตรปลอดภัย การเพิ่มประสิทธิภาพการผลิตและสร้างมูลค่าเพิ่ม

-ยุทธศาสตร์การพัฒนาขององค์กรปกครองส่วนท้องถิ่นในเขตจังหวัดเพชรบูรณ์ ที่ 1 การพัฒนาด้านโครงสร้างพื้นฐาน

1. ยุทธศาสตร์พัฒนาด้านโครงสร้างพื้นฐาน

1.1 แนวทางการพัฒนา สนับสนุนก่อสร้าง ปรับปรุงถนน และสะพาน

ที่	โครงการ	วัตถุประสงค์	เป้าหมาย (ผลผลิตของโครงการ)	งบประมาณและที่มา			ตัวชี้วัด (KPI)	ผลลัพธ์ที่คาดว่าจะได้รับ	หน่วยงานที่รับผิดชอบ	
				2558 (บาท)	2559 (บาท)	2560 (บาท)				
7	ก่อสร้างถนนลาดยาง หมู่ที่ 15 บ้านวังด่าน-บ้านโคกหิน ต.คลองกระจิง อ.ศรีเทพ จ.เพชรบูรณ์	เพื่อให้มีเส้นทางสำหรับประชาชนทั่วไปใช้ในการสัญจรไป-มาสะดวก รวดเร็ว และปลอดภัย	กว้าง 6 เมตร ยาว 250 เมตร	-	1	1,000,000	-	จำนวน 250 เมตร	ประชาชนทั่วไป มีเส้นทางคมนาคมในการสัญจรไป-มาสะดวก รวดเร็ว และปลอดภัย	กองแผนฯ
8	ก่อสร้างถนน คสล. บ้านคลองคู หมู่ที่ 11 ต.คลองกระจิง-ต.สระกรวด อ.ศรีเทพ จ.เพชรบูรณ์	เพื่อให้มีเส้นทางสำหรับประชาชนทั่วไปใช้ในการสัญจรไป-มาสะดวก รวดเร็ว และปลอดภัย	กว้าง 6 เมตร ยาว 270 เมตร	-	1	1,000,000	-	จำนวน 270 เมตร	ประชาชนทั่วไป มีเส้นทางคมนาคมในการสัญจรไป-มาสะดวก รวดเร็ว และปลอดภัย	กองแผนฯ
9	สนับสนุนถนนยกระดับพร้อมลาดยางให้กับ หมู่ที่ 7 และหมู่บ้านใกล้เคียง อ.ศรีเทพ จ.เพชรบูรณ์	เพื่อปรับปรุงเส้นทางคมนาคมให้มีสภาพดียิ่งขึ้น ประชาชนสัญจรไป-มาสะดวก รวดเร็ว ปลอดภัย	กว้าง 6 เมตร ยาว 600 เมตร	-	1	2,000,000	-	จำนวน 600 เมตร	ประชาชนทั่วไป มีเส้นทางคมนาคมในการสัญจรไป-มาสะดวก รวดเร็ว และปลอดภัย	กองแผนฯ

รายละเอียดโครงการพัฒนา
แผนพัฒนาสามปีองค์การบริหารส่วนจังหวัดเพชรบูรณ์ (พ.ศ. 2558 - 2560)

ยุทธศาสตร์จังหวัดที่ 1 การส่งเสริมเกษตรปลอดภัย การเพิ่มประสิทธิภาพการผลิตและสร้างมูลค่าเพิ่ม

-ยุทธศาสตร์การพัฒนาขององค์กรปกครองส่วนท้องถิ่นในเขตจังหวัดเพชรบูรณ์ ที่ 1 การพัฒนาด้านโครงสร้างพื้นฐาน

1. ยุทธศาสตร์การพัฒนาด้านโครงสร้างพื้นฐาน

1.1 แนวทางการพัฒนา สนับสนุนก่อสร้าง ปรับปรุงถนน และสะพาน

ที่	โครงการ	วัตถุประสงค์	เป้าหมาย (ผลผลิตของโครงการ)	งบประมาณและที่มา			ตัวชี้วัด (KPI)	ผลลัพธ์ที่คาดว่าจะได้รับ	หน่วยงานที่รับผิดชอบ	
				2558 (บาท)	2559 (บาท)	2560 (บาท)				
10	ก่อสร้างถนนลาดยาง หมู่ที่ 17,7,20,16 ต.นาสนุ่น อ.ศรีเทพ จ.เพชรบูรณ์	เพื่อให้มีเส้นทางสำหรับประชาชนทั่วไปใช้ในการสัญจรไป-มาสะดวก รวดเร็ว และปลอดภัย	กว้าง 6 เมตร ยาว 500 เมตร	-	1	2,000,000	-	จำนวน 500 เมตร	ประชาชนทั่วไป มีเส้นทางคมนาคมในการสัญจรไป-มาสะดวก รวดเร็ว และปลอดภัย	กองแผนฯ
11	ก่อสร้างถนนคสล. หมู่ที่ 7,9,10 บ้านท่าเลียย เชื่อมบ้านแควป่าสัก ต.ศรีเทพ อ.ศรีเทพ จ.เพชรบูรณ์	เพื่อให้มีเส้นทางสำหรับประชาชนทั่วไปใช้ในการสัญจรไป-มาสะดวก รวดเร็ว และปลอดภัย	กว้าง 6 เมตร ยาว 540 เมตร	-	1	-	2,000,000	จำนวน 540 เมตร	ประชาชนทั่วไป มีเส้นทางคมนาคมในการสัญจรไป-มาสะดวก รวดเร็ว และปลอดภัย	กองแผนฯ
12	ก่อสร้างถนนคสล. หมู่ที่ 2 บ้านนาตะกรุด ต.ศรีเทพ อ.ศรีเทพ จ.เพชรบูรณ์	เพื่อให้มีเส้นทางสำหรับประชาชนทั่วไปใช้ในการสัญจรไป-มาสะดวก รวดเร็ว และปลอดภัย	กว้าง 6 เมตร ยาว 540 เมตร	-	1	-	2,000,000	จำนวน 540 เมตร	ประชาชนทั่วไป มีเส้นทางคมนาคมในการสัญจรไป-มาสะดวก รวดเร็ว และปลอดภัย	กองแผนฯ

รายละเอียดโครงการพัฒนา
แผนพัฒนาสามปีองค์การบริหารส่วนจังหวัดเพชรบูรณ์ (พ.ศ. 2558 - 2560)

ยุทธศาสตร์จังหวัดที่ 1 การส่งเสริมเกษตรปลอดภัย การเพิ่มประสิทธิภาพการผลิตและสร้างมูลค่าเพิ่ม

-ยุทธศาสตร์การพัฒนาขององค์กรปกครองส่วนท้องถิ่นในเขตจังหวัดเพชรบูรณ์ ที่ 1 การพัฒนาด้านโครงสร้างพื้นฐาน

1. ยุทธศาสตร์การพัฒนาด้านโครงสร้างพื้นฐาน

1.1 แนวทางการพัฒนา สนับสนุนก่อสร้าง ปรับปรุงถนน และสะพาน

ที่	โครงการ	วัตถุประสงค์	เป้าหมาย (ผลผลิตของโครงการ)	งบประมาณและที่มา			ตัวชี้วัด (KPI)	ผลลัพธ์ที่คาดว่าจะได้รับ	หน่วยงานที่รับผิดชอบ	
				2558 (บาท)	2559 (บาท)	2560 (บาท)				
13	ก่อสร้างถนนคสล. หมู่ที่ 11-12 บ้านหนองบัวเรียง-บ้านทุ่งนางาม ต.ศรีเทพ อ.ศรีเทพ จ.เพชรบูรณ์	เพื่อให้มีเส้นทางสำหรับประชาชนทั่วไปใช้ในการสัญจรไป-มาสะดวก รวดเร็ว และปลอดภัย	กว้าง 6 เมตร ยาว 540 เมตร	-	1	-	2,000,000	จำนวน 540 เมตร	ประชาชนทั่วไป มีเส้นทางคมนาคมในการสัญจรไป-มาสะดวก รวดเร็ว และปลอดภัย	กองแผนฯ
14	ก่อสร้างถนนคสล. สายชัยมะกรูด หมู่ที่ 1 บ้านคลองกระจิง ต.คลองกระจิง อ.ศรีเทพ จ.เพชรบูรณ์	เพื่อให้มีเส้นทางสำหรับประชาชนทั่วไปใช้ในการสัญจรไป-มาสะดวก รวดเร็ว และปลอดภัย	กว้าง 6 เมตร ยาว 540 เมตร	-	1	-	2,000,000	จำนวน 540 เมตร	ประชาชนทั่วไป มีเส้นทางคมนาคมในการสัญจรไป-มาสะดวก รวดเร็ว และปลอดภัย	กองแผนฯ
15	ซ่อมแซมถนนลาดยาง สายสระกรวด-วังขาม หมู่ที่ 3 บ้านวังขาม ต.สระกรวด อ.ศรีเทพ จ.เพชรบูรณ์	เพื่อปรับปรุงเส้นทางคมนาคมให้มีสภาพดียิ่งขึ้น ประชาชนสัญจรไป-มาสะดวก รวดเร็ว ปลอดภัย	กว้าง 6 เมตร ยาว 815 เมตร	-	1	-	2,000,000	จำนวน 815 เมตร	ประชาชนทั่วไป มีเส้นทางคมนาคมในการสัญจรไป-มาสะดวก รวดเร็ว และปลอดภัย	กองแผนฯ

รายละเอียดโครงการพัฒนา
แผนพัฒนาสามปีองค์การบริหารส่วนจังหวัดเพชรบูรณ์ (พ.ศ. 2558 - 2560)

ยุทธศาสตร์จังหวัดที่ 1 การส่งเสริมเกษตรปลอดภัย การเพิ่มประสิทธิภาพการผลิตและสร้างมูลค่าเพิ่ม

-ยุทธศาสตร์การพัฒนาขององค์กรปกครองส่วนท้องถิ่นในเขตจังหวัดเพชรบูรณ์ ที่ 1 การพัฒนาด้านโครงสร้างพื้นฐาน

1. ยุทธศาสตร์การพัฒนาด้านโครงสร้างพื้นฐาน

1.1 แนวทางการพัฒนา สนับสนุนก่อสร้าง ปรับปรุงถนน และสะพาน

ที่	โครงการ	วัตถุประสงค์	เป้าหมาย (ผลผลิตของโครงการ)	งบประมาณและที่มา			ตัวชี้วัด (KPI)	ผลลัพธ์ที่คาดว่าจะได้รับ	หน่วยงานที่รับผิดชอบ	
				2558 (บาท)	2559 (บาท)	2560 (บาท)				
16	ซ่อมแซมถนนลาดยาง หมู่ที่ 9 บ้านโคกหิน ต.สระกรวด อ.ศรีเทพ จ.เพชรบูรณ์	เพื่อปรับปรุงเส้นทางคมนาคมให้มีสภาพดียิ่งขึ้น ประชาชนสัญจรไป-มา สะดวก รวดเร็ว ปลอดภัย	กว้าง 6 เมตร ยาว 815 เมตร	-	1	-	1,500,000	จำนวน 815 เมตร	ประชาชนทั่วไป มีเส้นทางคมนาคมในการสัญจรไป-มา สะดวก รวดเร็ว และปลอดภัย	กองแผนฯ
17	ก่อสร้างถนนคสล. บ้านลำผักกาด หมู่ที่ 5 ต.ประดู่งาม อ.ศรีเทพ จ.เพชรบูรณ์	เพื่อให้มีเส้นทางสำหรับประชาชนทั่วไปใช้ในการสัญจรไป-มาสะดวก รวดเร็ว และปลอดภัย	กว้าง 6 เมตร ยาว 540 เมตร	-	1	-	2,000,000	จำนวน 540 เมตร	ประชาชนทั่วไป มีเส้นทางคมนาคมในการสัญจรไป-มา สะดวก รวดเร็ว และปลอดภัย	กองแผนฯ
18	ก่อสร้างถนนคสล.บ้านห้วยร่วมสายชล หมู่ที่ 8 ต.ประดู่งาม อ.ศรีเทพ จ.เพชรบูรณ์	เพื่อให้มีเส้นทางสำหรับประชาชนทั่วไปใช้ในการสัญจรไป-มาสะดวก รวดเร็ว และปลอดภัย	กว้าง 6 เมตร ยาว 540 เมตร	-	1	-	2,000,000	จำนวน 540 เมตร	ประชาชนทั่วไป มีเส้นทางคมนาคมในการสัญจรไป-มา สะดวก รวดเร็ว และปลอดภัย	กองแผนฯ

รายละเอียดโครงการพัฒนา
แผนพัฒนาสามปีองค์การบริหารส่วนจังหวัดเพชรบูรณ์ (พ.ศ. 2558 - 2560)

ยุทธศาสตร์จังหวัดที่ 1 การส่งเสริมเกษตรปลอดภัย การเพิ่มประสิทธิภาพการผลิตและสร้างมูลค่าเพิ่ม

-ยุทธศาสตร์การพัฒนาขององค์กรปกครองส่วนท้องถิ่นในเขตจังหวัดเพชรบูรณ์ ที่ 1 การพัฒนาด้านโครงสร้างพื้นฐาน

1. ยุทธศาสตร์การพัฒนาด้านโครงสร้างพื้นฐาน

1.1 แนวทางการพัฒนา สนับสนุนก่อสร้าง ปรับปรุงถนน และสะพาน

ที่	โครงการ	วัตถุประสงค์	เป้าหมาย (ผลผลิตของโครงการ)	งบประมาณและที่มา			ตัวชี้วัด (KPI)	ผลลัพธ์ที่คาดว่าจะได้รับ	หน่วยงานที่รับผิดชอบ	
				2558 (บาท)	2559 (บาท)	2560 (บาท)				
19	ก่อสร้างถนนคสล.หมู่ที่ 4 - หมู่ที่ 6 ต.ประดู่งาม อ.ศรีเทพ จ.เพชรบูรณ์	เพื่อให้มีเส้นทางสำหรับประชาชนทั่วไปใช้ในการสัญจรไป-มาสะดวก รวดเร็ว และปลอดภัย	กว้าง 6 เมตร ยาว 540 เมตร	-	1	-	2,000,000	จำนวน 540 เมตร	ประชาชนทั่วไป มีเส้นทางคมนาคมในการสัญจรไป-มาสะดวก รวดเร็ว และปลอดภัย	กองแผนฯ
20	ก่อสร้างถนนคสล.บ้านห้วยฝาย หมู่ที่ 7 ต.ประดู่งาม อ.ศรีเทพ จ.เพชรบูรณ์	เพื่อให้มีเส้นทางสำหรับประชาชนทั่วไปใช้ในการสัญจรไป-มาสะดวก รวดเร็ว และปลอดภัย	กว้าง 6 เมตร ยาว 540 เมตร	-	1	-	2,000,000	จำนวน 540 เมตร	ประชาชนทั่วไป มีเส้นทางคมนาคมในการสัญจรไป-มาสะดวก รวดเร็ว และปลอดภัย	กองแผนฯ
21	ซ่อมแซมถนน สายหมู่ที่ 6,11,17,18 ต.นาสนุ่น อ.ศรีเทพ จ.เพชรบูรณ์	เพื่อปรับปรุงเส้นทางคมนาคมให้มีสภาพดียิ่งขึ้น ประชาชนสัญจรไป-มาสะดวก รวดเร็ว ปลอดภัย	กว้าง 6 เมตร ยาว 815 เมตร	-	1	-	2,000,000	จำนวน 815 เมตร	ประชาชนทั่วไป มีเส้นทางคมนาคมในการสัญจรไป-มาสะดวก รวดเร็ว และปลอดภัย	กองแผนฯ
รวม				3,060,000		14,000,000	21,500,000			

รายละเอียดโครงการพัฒนา
แผนพัฒนาสามปีองค์การบริหารส่วนจังหวัดเพชรบูรณ์ (พ.ศ. 2558 - 2560)

ยุทธศาสตร์จังหวัดที่ 1 การส่งเสริมเกษตรปลอดภัย การเพิ่มประสิทธิภาพการผลิตและสร้างมูลค่าเพิ่ม

-ยุทธศาสตร์การพัฒนาขององค์กรปกครองส่วนท้องถิ่นในเขตจังหวัดเพชรบูรณ์ ที่ 1 การพัฒนาด้านโครงสร้างพื้นฐาน

1. ยุทธศาสตร์การพัฒนาด้านโครงสร้างพื้นฐาน

1.1 แนวทางการพัฒนา สนับสนุนก่อสร้าง ปรับปรุงถนน และสะพาน

ที่	โครงการ	วัตถุประสงค์	เป้าหมาย (ผลผลิตของโครงการ)	งบประมาณและที่มา			ตัวชี้วัด (KPI)	ผลลัพธ์ที่คาดว่าจะได้รับ	หน่วยงานที่รับผิดชอบ	
				2558 (บาท)	2559 (บาท)	2560 (บาท)				
อำเภอหนองหาน										
1	ก่อสร้างถนนคสล. หมู่ที่ 2,3,5 ต.โคกมน อ.น้ำหนาว จ.เพชรบูรณ์	เพื่อให้มีเส้นทางสำหรับประชาชนทั่วไปใช้ในการสัญจรไป-มาสะดวก รวดเร็ว และปลอดภัย	กว้าง 6 เมตร ยาว 540 เมตร	-	1	2,000,000	-	จำนวน 540 เมตร	ประชาชนทั่วไป มีเส้นทางคมนาคมในการสัญจรไป-มาสะดวก รวดเร็ว และปลอดภัย	กองแผนฯ
2	ก่อสร้างถนนคสล. หมู่ที่ 1 ต.โคกมน อ.น้ำหนาว จ.เพชรบูรณ์	เพื่อให้มีเส้นทางสำหรับประชาชนทั่วไปใช้ในการสัญจรไป-มาสะดวก รวดเร็ว และปลอดภัย	กว้าง 6 เมตร ยาว 540 เมตร	-	1	2,000,000	-	จำนวน 540 เมตร	ประชาชนทั่วไป มีเส้นทางคมนาคมในการสัญจรไป-มาสะดวก รวดเร็ว และปลอดภัย	กองแผนฯ

รายละเอียดโครงการพัฒนา
แผนพัฒนาสามปีองค์การบริหารส่วนจังหวัดเพชรบูรณ์ (พ.ศ. 2558 - 2560)

ยุทธศาสตร์จังหวัดที่ 1 การส่งเสริมเกษตรปลอดภัย การเพิ่มประสิทธิภาพการผลิตและสร้างมูลค่าเพิ่ม

-ยุทธศาสตร์การพัฒนาขององค์กรปกครองส่วนท้องถิ่นในเขตจังหวัดเพชรบูรณ์ ที่ 1 การพัฒนาด้านโครงสร้างพื้นฐาน

1. ยุทธศาสตร์พัฒนาด้านโครงสร้างพื้นฐาน

1.1 แนวทางการพัฒนา สนับสนุนก่อสร้าง ปรับปรุงถนน และสะพาน

ที่	โครงการ	วัตถุประสงค์	เป้าหมาย (ผลผลิตของโครงการ)	งบประมาณและที่มา			ตัวชี้วัด (KPI)	ผลลัพธ์ที่คาดว่าจะได้รับ	หน่วยงานที่รับผิดชอบ	
				2558 (บาท)	2559 (บาท)	2560 (บาท)				
3	ก่อสร้างถนนลาดยาง หมู่ที่ 8,6,11 ต.วังขาว อ.น้ำหนาว จ.เพชรบูรณ์	เพื่อให้มีเส้นทางสำหรับประชาชนทั่วไปใช้ในการสัญจรไป-มาสะดวก รวดเร็ว และปลอดภัย	กว้าง 6 เมตร ยาว 500 เมตร	-	1	2,000,000	-	จำนวน 500 เมตร	ประชาชนทั่วไป มีเส้นทางคมนาคมในการสัญจรไป-มาสะดวก รวดเร็ว และปลอดภัย	กองแผนฯ
4	ก่อสร้างถนนลาดยาง สายฟองใต้ (ฟองออย - ตาดฮ้อย) ต.วังขาว อ.น้ำหนาว จ.เพชรบูรณ์	เพื่อให้มีเส้นทางสำหรับประชาชนทั่วไปใช้ในการสัญจรไป-มาสะดวก รวดเร็ว และปลอดภัย	กว้าง 6 เมตร ยาว 500 เมตร	-	1	2,000,000	-	จำนวน 500 เมตร	ประชาชนทั่วไป มีเส้นทางคมนาคมในการสัญจรไป-มาสะดวก รวดเร็ว และปลอดภัย	กองแผนฯ
5	ก่อสร้างถนนคสล.หมู่ที่ 3-1 บ้านหลักด่าน ต.หลักด่าน อ.น้ำหนาว จ.เพชรบูรณ์	เพื่อให้มีเส้นทางสำหรับประชาชนทั่วไปใช้ในการสัญจรไป-มาสะดวก รวดเร็ว และปลอดภัย	กว้าง 6 เมตร ยาว 540 เมตร	-	1	2,000,000	-	จำนวน 540 เมตร	ประชาชนทั่วไป มีเส้นทางคมนาคมในการสัญจรไป-มาสะดวก รวดเร็ว และปลอดภัย	กองแผนฯ

รายละเอียดโครงการพัฒนา
แผนพัฒนาสามปีองค์การบริหารส่วนจังหวัดเพชรบูรณ์ (พ.ศ. 2558 - 2560)

ยุทธศาสตร์จังหวัดที่ 1 การส่งเสริมเกษตรปลอดภัย การเพิ่มประสิทธิภาพการผลิตและสร้างมูลค่าเพิ่ม

-ยุทธศาสตร์การพัฒนาขององค์กรปกครองส่วนท้องถิ่นในเขตจังหวัดเพชรบูรณ์ ที่ 1 การพัฒนาด้านโครงสร้างพื้นฐาน

1. ยุทธศาสตร์พัฒนาด้านโครงสร้างพื้นฐาน

1.1 แนวทางการพัฒนา สนับสนุนก่อสร้าง ปรับปรุงถนน และสะพาน

ที่	โครงการ	วัตถุประสงค์	เป้าหมาย (ผลผลิตของโครงการ)	งบประมาณและที่มา			ตัวชี้วัด (KPI)	ผลลัพธ์ที่คาดว่าจะได้รับ	หน่วยงานที่รับผิดชอบ	
				2558 (บาท)	2559 (บาท)	2560 (บาท)				
6	ก่อสร้างถนนคสล.หมู่ที่ 1 ทางภูฮี้ ต.น้ำหนาว อ.น้ำหนาว จ.เพชรบูรณ์	เพื่อให้มีเส้นทางสำหรับประชาชนทั่วไปใช้ในการสัญจรไป-มาสะดวก รวดเร็ว และปลอดภัย	กว้าง 6 เมตร ยาว 540 เมตร	-	1	-	2,000,000	จำนวน 540 เมตร	ประชาชนทั่วไป มีเส้นทางคมนาคมในการสัญจรไป-มาสะดวก รวดเร็ว และปลอดภัย	กองแผนฯ
7	ก่อสร้างถนนคสล.หมู่ที่ 2 บ้านเก่า ต.น้ำหนาว อ.น้ำหนาว จ.เพชรบูรณ์	เพื่อให้มีเส้นทางสำหรับประชาชนทั่วไปใช้ในการสัญจรไป-มาสะดวก รวดเร็ว และปลอดภัย	กว้าง 6 เมตร ยาว 540 เมตร	-	1	-	2,000,000	จำนวน 540 เมตร	ประชาชนทั่วไป มีเส้นทางคมนาคมในการสัญจรไป-มาสะดวก รวดเร็ว และปลอดภัย	กองแผนฯ
8	ก่อสร้างถนนคสล.หมู่ที่ 3 ต.น้ำหนาว อ.น้ำหนาว จ.เพชรบูรณ์	เพื่อให้มีเส้นทางสำหรับประชาชนทั่วไปใช้ในการสัญจรไป-มาสะดวก รวดเร็ว และปลอดภัย	กว้าง 6 เมตร ยาว 540 เมตร	-	1	-	2,000,000	จำนวน 540 เมตร	ประชาชนทั่วไป มีเส้นทางคมนาคมในการสัญจรไป-มาสะดวก รวดเร็ว และปลอดภัย	กองแผนฯ

รายละเอียดโครงการพัฒนา
แผนพัฒนาสามปีองค์การบริหารส่วนจังหวัดเพชรบูรณ์ (พ.ศ. 2558 - 2560)

ยุทธศาสตร์จังหวัดที่ 1 การส่งเสริมเกษตรปลอดภัย การเพิ่มประสิทธิภาพการผลิตและสร้างมูลค่าเพิ่ม

-ยุทธศาสตร์การพัฒนาขององค์กรปกครองส่วนท้องถิ่นในเขตจังหวัดเพชรบูรณ์ ที่ 1 การพัฒนาด้านโครงสร้างพื้นฐาน

1. ยุทธศาสตร์พัฒนาด้านโครงสร้างพื้นฐาน

1.1 แนวทางการพัฒนา สนับสนุนก่อสร้าง ปรับปรุงถนน และสะพาน

ที่	โครงการ	วัตถุประสงค์	เป้าหมาย (ผลผลิตของโครงการ)	งบประมาณและที่มา			ตัวชี้วัด (KPI)	ผลลัพธ์ที่คาดว่าจะได้รับ	หน่วยงานที่รับผิดชอบ	
				2558 (บาท)	2559 (บาท)	2560 (บาท)				
9	ก่อสร้างถนนคสล.หมู่ที่ 4 สายวัดป่าหน้าหนาว ต.น้ำหนาว อ.น้ำหนาว จ.เพชรบูรณ์	เพื่อให้มีเส้นทางสำหรับประชาชนทั่วไปใช้ในการสัญจรไป-มาสะดวก รวดเร็ว และปลอดภัย	กว้าง 6 เมตร ยาว 540 เมตร	-	1	-	2,000,000	จำนวน 540 เมตร	ประชาชนทั่วไป มีเส้นทางคมนาคมในการสัญจรไป-มาสะดวก รวดเร็ว และปลอดภัย	กองแผนฯ
10	ก่อสร้างถนนคสล.หมู่ที่ 5 สายน้ำตกพรานบา ต.น้ำหนาว อ.น้ำหนาว จ.เพชรบูรณ์	เพื่อให้มีเส้นทางสำหรับประชาชนทั่วไปใช้ในการสัญจรไป-มาสะดวก รวดเร็ว และปลอดภัย	กว้าง 6 เมตร ยาว 540 เมตร	-	1	-	2,000,000	จำนวน 540 เมตร	ประชาชนทั่วไป มีเส้นทางคมนาคมในการสัญจรไป-มาสะดวก รวดเร็ว และปลอดภัย	กองแผนฯ
11	ก่อสร้างถนนคสล.หมู่ที่ 5 สายรอยเท้าไดโนเสาร์ ต.น้ำหนาว อ.น้ำหนาว จ.เพชรบูรณ์	เพื่อให้มีเส้นทางสำหรับประชาชนทั่วไปใช้ในการสัญจรไป-มาสะดวก รวดเร็ว และปลอดภัย	กว้าง 6 เมตร ยาว 540 เมตร	-	1	-	2,000,000	จำนวน 540 เมตร	ประชาชนทั่วไป มีเส้นทางคมนาคมในการสัญจรไป-มาสะดวก รวดเร็ว และปลอดภัย	กองแผนฯ

รายละเอียดโครงการพัฒนา

ผ.01

แผนพัฒนาสามปีองค์การบริหารส่วนจังหวัดเพชรบูรณ์ (พ.ศ. 2558 - 2560)

ยุทธศาสตร์จังหวัดที่ 1 การส่งเสริมเกษตรปลอดภัย การเพิ่มประสิทธิภาพการผลิตและสร้างมูลค่าเพิ่ม

-ยุทธศาสตร์การพัฒนากองคกรปกครองส่วนท้องถิ่นในเขตจังหวัดเพชรบูรณ์ ที่ 1 การพัฒนาด้านโครงสร้างพื้นฐาน

1. ยุทธศาสตร์การพัฒนาด้านโครงสร้างพื้นฐาน

1.1 แนวทางการพัฒนา สนับสนุนก่อสร้าง ปรับปรุงถนน และสะพาน

ที่	โครงการ	วัตถุประสงค์	เป้าหมาย (ผลผลิตของโครงการ)	งบประมาณและที่มา			ตัวชี้วัด (KPI)	ผลลัพธ์ที่คาดว่าจะได้รับ	หน่วยงานที่รับผิดชอบ	
				2558 (บาท)	2559 (บาท)	2560 (บาท)				
12	ก่อสร้างถนนคสล.หมู่ที่ 5 สายหลังศาลเจ้าปู่ ต.น้ำหนาว อ.น้ำหนาว จ.เพชรบูรณ์	เพื่อให้มีเส้นทางสำหรับ ประชาชนทั่วไปใช้ในการ สัญจรไป-มาสะดวก รวดเร็ว และปลอดภัย	กว้าง 6 เมตร ยาว 540 เมตร	-	1	-	2,000,000	จำนวน 540 เมตร	ประชาชนทั่วไป มีเส้นทางคมนาคม ในการสัญจรไป-มา สะดวก รวดเร็ว และปลอดภัย	กองแผนฯ
13	ก่อสร้างถนนคสล.หมู่ที่ 6 ต.น้ำหนาว อ.น้ำหนาว จ.เพชรบูรณ์	เพื่อให้มีเส้นทางสำหรับ ประชาชนทั่วไปใช้ในการ สัญจรไป-มาสะดวก รวดเร็ว และปลอดภัย	กว้าง 6 เมตร ยาว 540 เมตร	-	1	-	2,000,000	จำนวน 540 เมตร	ประชาชนทั่วไป มีเส้นทางคมนาคม ในการสัญจรไป-มา สะดวก รวดเร็ว และปลอดภัย	กองแผนฯ
รวม				-		10,000,000	16,000,000			

รายละเอียดโครงการพัฒนา

ผ.01

แผนพัฒนาสามปีองค์การบริหารส่วนจังหวัดเพชรบูรณ์ (พ.ศ. 2558 - 2560)

ยุทธศาสตร์จังหวัดที่ 1 การส่งเสริมเกษตรปลอดภัย การเพิ่มประสิทธิภาพการผลิตและสร้างมูลค่าเพิ่ม

-ยุทธศาสตร์การพัฒนาขององค์กรปกครองส่วนท้องถิ่นในเขตจังหวัดเพชรบูรณ์ ที่ 1 การพัฒนาด้านโครงสร้างพื้นฐาน

1. ยุทธศาสตร์การพัฒนาด้านโครงสร้างพื้นฐาน

1.1 แนวทางการพัฒนา สนับสนุนก่อสร้าง ปรับปรุงถนน และสะพาน

ที่	โครงการ	วัตถุประสงค์	เป้าหมาย (ผลผลิตของโครงการ)	งบประมาณและที่มา			ตัวชี้วัด (KPI)	ผลลัพธ์ที่คาดว่าจะได้รับ	หน่วยงานที่รับผิดชอบ	
				2558 (บาท)	2559 (บาท)	2560 (บาท)				
อำเภอเขาค้อ										
1	ก่อสร้างถนนคสล.หมู่ที่ 1-10 ต.หนองแม่นา อ.เขาค้อ จ.เพชรบูรณ์	เพื่อให้มีเส้นทางสำหรับ ประชาชนทั่วไปใช้ในการ สัญจรไป-มาสะดวก รวดเร็ว และปลอดภัย	กว้าง 6 เมตร ยาว 540 เมตร	-	1	2,000,000	-	จำนวน 540 เมตร	ประชาชนทั่วไป มีเส้นทางคมนาคม ในการสัญจรไป-มา สะดวก รวดเร็ว และปลอดภัย	กองแผนฯ
2	ก่อสร้างถนนคสล.หมู่ที่ 2-3 ต.เขาค้อ อ.เขาค้อ จ.เพชรบูรณ์	เพื่อให้มีเส้นทางสำหรับ ประชาชนทั่วไปใช้ในการ สัญจรไป-มาสะดวก รวดเร็ว และปลอดภัย	กว้าง 6 เมตร ยาว 540 เมตร	-	1	2,000,000	-	จำนวน 540 เมตร	ประชาชนทั่วไป มีเส้นทางคมนาคม ในการสัญจรไป-มา สะดวก รวดเร็ว และปลอดภัย	กองแผนฯ
3	ก่อสร้างถนนคสล.หมู่ที่ 1-5 ต.สะเดาะพง อ.เขาค้อ จ.เพชรบูรณ์	เพื่อให้มีเส้นทางสำหรับ ประชาชนทั่วไปใช้ในการ สัญจรไป-มาสะดวก รวดเร็ว และปลอดภัย	กว้าง 6 เมตร ยาว 540 เมตร	-	1	2,000,000	-	จำนวน 540 เมตร	ประชาชนทั่วไป มีเส้นทางคมนาคม ในการสัญจรไป-มา สะดวก รวดเร็ว และปลอดภัย	กองแผนฯ

รายละเอียดโครงการพัฒนา
แผนพัฒนาสามปีองค์การบริหารส่วนจังหวัดเพชรบูรณ์ (พ.ศ. 2558 - 2560)

ยุทธศาสตร์จังหวัดที่ 1 การส่งเสริมเกษตรปลอดภัย การเพิ่มประสิทธิภาพการผลิตและสร้างมูลค่าเพิ่ม

-ยุทธศาสตร์การพัฒนาขององค์กรปกครองส่วนท้องถิ่นในเขตจังหวัดเพชรบูรณ์ ที่ 1 การพัฒนาด้านโครงสร้างพื้นฐาน

1. ยุทธศาสตร์การพัฒนาด้านโครงสร้างพื้นฐาน

1.1 แนวทางการพัฒนา สนับสนุนก่อสร้าง ปรับปรุงถนน และสะพาน

ที่	โครงการ	วัตถุประสงค์	เป้าหมาย (ผลผลิตของโครงการ)	งบประมาณและที่มา			ตัวชี้วัด (KPI)	ผลลัพธ์ที่คาดว่าจะได้รับ	หน่วยงานที่รับผิดชอบ
				2558 (บาท)	2559 (บาท)	2560 (บาท)			
4	ก่อสร้างถนนคสล.หมู่ที่ 1-2 ต.สะเดาะพง อ.เขาค้อ จ.เพชรบูรณ์	เพื่อให้มีเส้นทางสำหรับ ประชาชนทั่วไปใช้ในการ สัญจรไป-มาสะดวก รวดเร็ว และปลอดภัย	กว้าง 6 เมตร ยาว 540 เมตร	-	1	2,000,000	-	จำนวน 540 เมตร ประชาชนทั่วไป มีเส้นทางคมนาคม ในการสัญจรไป-มา สะดวก รวดเร็ว และปลอดภัย	กองแผนฯ
5	ก่อสร้างถนนคสล.หมู่ที่ 4 ต.ริมสีม่วง อ.เขาค้อ จ.เพชรบูรณ์	เพื่อให้มีเส้นทางสำหรับ ประชาชนทั่วไปใช้ในการ สัญจรไป-มาสะดวก รวดเร็ว และปลอดภัย	กว้าง 6 เมตร ยาว 540 เมตร	-	1	-	2,000,000	จำนวน 540 เมตร ประชาชนทั่วไป มีเส้นทางคมนาคม ในการสัญจรไป-มา สะดวก รวดเร็ว และปลอดภัย	กองแผนฯ
6	ก่อสร้างถนนคสล.หมู่ที่ 1,5,6 ต.เขาค้อ อ.เขาค้อ จ.เพชรบูรณ์	เพื่อให้มีเส้นทางสำหรับ ประชาชนทั่วไปใช้ในการ สัญจรไป-มาสะดวก รวดเร็ว และปลอดภัย	กว้าง 6 เมตร ยาว 540 เมตร	-	1	-	2,000,000	จำนวน 540 เมตร ประชาชนทั่วไป มีเส้นทางคมนาคม ในการสัญจรไป-มา สะดวก รวดเร็ว และปลอดภัย	กองแผนฯ

รายละเอียดโครงการพัฒนา
แผนพัฒนาสามปีองค์การบริหารส่วนจังหวัดเพชรบูรณ์ (พ.ศ. 2558 - 2560)

ยุทธศาสตร์จังหวัดที่ 1 การส่งเสริมเกษตรปลอดภัย การเพิ่มประสิทธิภาพการผลิตและสร้างมูลค่าเพิ่ม

-ยุทธศาสตร์การพัฒนาขององค์กรปกครองส่วนท้องถิ่นในเขตจังหวัดเพชรบูรณ์ ที่ 1 การพัฒนาด้านโครงสร้างพื้นฐาน

1. ยุทธศาสตร์การพัฒนาด้านโครงสร้างพื้นฐาน

1.1 แนวทางการพัฒนา สนับสนุนก่อสร้าง ปรับปรุงถนน และสะพาน

ที่	โครงการ	วัตถุประสงค์	เป้าหมาย (ผลผลิตของโครงการ)	งบประมาณและที่มา			ตัวชี้วัด (KPI)	ผลลัพธ์ที่คาดว่าจะได้รับ	หน่วยงานที่รับผิดชอบ	
				2558 (บาท)	2559 (บาท)	2560 (บาท)				
7	ก่อสร้างถนนคสล.หมู่ที่ 5 ต.สะเดาะพง-หมู่ที่ 4 ต.ริมสีม่วง อ.เขาค้อ จ.เพชรบูรณ์	เพื่อให้มีเส้นทางสำหรับประชาชนทั่วไปใช้ในการสัญจรไป-มาสะดวก รวดเร็ว และปลอดภัย	กว้าง 6 เมตร ยาว 540 เมตร	-	1	-	2,000,000	จำนวน 540 เมตร	ประชาชนทั่วไป มีเส้นทางคมนาคมในการสัญจรไป-มาสะดวก รวดเร็ว และปลอดภัย	กองแผนฯ
8	ก่อสร้างถนนคสล.สายหลังถ้ำ ต.ทุ่งสมอ-ต.เขาค้อ อ.เขาค้อ จ.เพชรบูรณ์	เพื่อให้มีเส้นทางสำหรับประชาชนทั่วไปใช้ในการสัญจรไป-มาสะดวก รวดเร็ว และปลอดภัย	กว้าง 6 เมตร ยาว 540 เมตร	-	1	-	2,000,000	จำนวน 540 เมตร	ประชาชนทั่วไป มีเส้นทางคมนาคมในการสัญจรไป-มาสะดวก รวดเร็ว และปลอดภัย	กองแผนฯ
9	ก่อสร้างถนนลาดยาง ต.เข็กน้อย-ผาซ่อนแก้ว ต.แคมป์สน อ.เขาค้อ จ.เพชรบูรณ์	เพื่อให้มีเส้นทางสำหรับประชาชนทั่วไปใช้ในการสัญจรไป-มาสะดวก รวดเร็ว และปลอดภัย	กว้าง 6 เมตร ยาว 500 เมตร	-	1	-	2,000,000	จำนวน 500 เมตร	ประชาชนทั่วไป มีเส้นทางคมนาคมในการสัญจรไป-มาสะดวก รวดเร็ว และปลอดภัย	กองแผนฯ

รายละเอียดโครงการพัฒนา

ผ.01

แผนพัฒนาสามปีองค์การบริหารส่วนจังหวัดเพชรบูรณ์ (พ.ศ. 2558 - 2560)

ยุทธศาสตร์จังหวัดที่ 1 การส่งเสริมเกษตรปลอดภัย การเพิ่มประสิทธิภาพการผลิตและสร้างมูลค่าเพิ่ม

-ยุทธศาสตร์การพัฒนาขององค์กรปกครองส่วนท้องถิ่นในเขตจังหวัดเพชรบูรณ์ ที่ 1 การพัฒนาด้านโครงสร้างพื้นฐาน

1. ยุทธศาสตร์พัฒนาด้านโครงสร้างพื้นฐาน

1.1 แนวทางการพัฒนา สนับสนุนก่อสร้าง ปรับปรุงถนน และสะพาน

ที่	โครงการ	วัตถุประสงค์	เป้าหมาย (ผลผลิตของโครงการ)	งบประมาณและที่มา			ตัวชี้วัด (KPI)	ผลลัพธ์ที่คาดว่าจะได้รับ	หน่วยงานที่รับผิดชอบ	
				2558 (บาท)	2559 (บาท)	2560 (บาท)				
10	ซ่อมแซมถนนลาดยาง หมู่ที่ 1 ต.เข็กน้อย อ.เขาค้อ จ.เพชรบูรณ์	เพื่อปรับปรุงเส้นทางคมนาคมให้มีสภาพดียิ่งขึ้น ประชาชนสัญจรไป-มา สะดวก รวดเร็ว ปลอดภัย	กว้าง 6 เมตร ยาว 815 เมตร	-	1	-	2,000,000	จำนวน 815 เมตร	ประชาชนทั่วไป มีเส้นทางคมนาคมในการสัญจรไป-มา สะดวก รวดเร็ว และปลอดภัย	กองแผนฯ
รวม				-		8,000,000	12,000,000			

รายละเอียดโครงการพัฒนา

ผ.01

แผนพัฒนาสามปีองค์การบริหารส่วนจังหวัดเพชรบูรณ์ (พ.ศ. 2558 - 2560)

ยุทธศาสตร์จังหวัดที่ 1 การส่งเสริมเกษตรปลอดภัย การเพิ่มประสิทธิภาพการผลิตและสร้างมูลค่าเพิ่ม

-ยุทธศาสตร์การพัฒนาขององค์กรปกครองส่วนท้องถิ่นในเขตจังหวัดเพชรบูรณ์ ที่ 1 การพัฒนาด้านโครงสร้างพื้นฐาน

1. ยุทธศาสตร์การพัฒนาด้านโครงสร้างพื้นฐาน

1.1 แนวทางการพัฒนา สนับสนุนก่อสร้าง ปรับปรุงถนน และสะพาน

ที่	โครงการ	วัตถุประสงค์	เป้าหมาย (ผลผลิตของโครงการ)	งบประมาณและที่มา			ตัวชี้วัด (KPI)	ผลลัพธ์ที่คาดว่าจะได้รับ	หน่วยงานที่รับผิดชอบ	
				2558 (บาท)	2559 (บาท)	2560 (บาท)				
อำเภอวังโป่ง										
1	ก่อสร้างสะพานคอนกรีตเสริมเหล็กข้ามคลองน้ำคั้น บ้านวังโป่ง หมู่ที่ 2 ต.ซับเปิบ อ.วังโป่ง จ.เพชรบูรณ์	เพื่อให้มีเส้นทางสำหรับประชาชนทั่วไปใช้ในการสัญจรไป-มาสะดวก รวดเร็ว และปลอดภัย	กว้าง 7 เมตร ยาว 36 เมตร	5,120,000	1	-	-	จำนวน 1 แห่ง	ประชาชนทั่วไป มีเส้นทางคมนาคมในการสัญจรไป-มาสะดวก รวดเร็ว และปลอดภัย	กองแผนฯ
2	ก่อสร้างถนนลาดยาง สายบ้านวังไทรงาม หมู่ที่ 13- บ้านเนินตุม หมู่ที่ 5 ต.วังโป่ง อ.วังโป่ง จ.เพชรบูรณ์	เพื่อให้มีเส้นทางสำหรับประชาชนทั่วไปใช้ในการสัญจรไป-มาสะดวก รวดเร็ว และปลอดภัย	กว้าง 6 เมตร ยาว 500 เมตร	-	2	2,000,000	-	จำนวน 500 เมตร	ประชาชนทั่วไป มีเส้นทางคมนาคมในการสัญจรไป-มาสะดวก รวดเร็ว และปลอดภัย	กองแผนฯ
3	ก่อสร้างถนนลาดยาง หมู่ที่ 11 บ้านไร่สายเหนือ ต.วังโป่ง อ.วังโป่ง จ.เพชรบูรณ์	เพื่อให้มีเส้นทางสำหรับประชาชนทั่วไปใช้ในการสัญจรไป-มาสะดวก รวดเร็ว และปลอดภัย	กว้าง 6 เมตร ยาว 500 เมตร	-	1	2,000,000	-	จำนวน 500 เมตร	ประชาชนทั่วไป มีเส้นทางคมนาคมในการสัญจรไป-มาสะดวก รวดเร็ว และปลอดภัย	กองแผนฯ

รายละเอียดโครงการพัฒนา

ผ.01

แผนพัฒนาสามปีองค์การบริหารส่วนจังหวัดเพชรบูรณ์ (พ.ศ. 2558 - 2560)

ยุทธศาสตร์จังหวัดที่ 1 การส่งเสริมเกษตรปลอดภัย การเพิ่มประสิทธิภาพการผลิตและสร้างมูลค่าเพิ่ม

-ยุทธศาสตร์การพัฒนาขององค์กรปกครองส่วนท้องถิ่นในเขตจังหวัดเพชรบูรณ์ ที่ 1 การพัฒนาด้านโครงสร้างพื้นฐาน

1. ยุทธศาสตร์พัฒนาด้านโครงสร้างพื้นฐาน

1.1 แนวทางการพัฒนา สนับสนุนก่อสร้าง ปรับปรุงถนน และสะพาน

ที่	โครงการ	วัตถุประสงค์	เป้าหมาย (ผลผลิตของโครงการ)	งบประมาณและที่มา			ตัวชี้วัด (KPI)	ผลลัพธ์ที่คาดว่าจะได้รับ	หน่วยงานที่รับผิดชอบ	
				2558 (บาท)	2559 (บาท)	2560 (บาท)				
4	ก่อสร้างถนนคสล. หมู่ที่ 4 ต.วังโป่ง อ.วังโป่ง จ.เพชรบูรณ์	เพื่อให้มีเส้นทางสำหรับประชาชนทั่วไปใช้ในการสัญจรไป-มาสะดวก รวดเร็ว และปลอดภัย	กว้าง 6 เมตร ยาว 540 เมตร	-	1	2,000,000	-	จำนวน 540 เมตร	ประชาชนทั่วไป มีเส้นทางคมนาคมในการสัญจรไป-มาสะดวก รวดเร็ว และปลอดภัย	กองแผนฯ
รวม				5,120,000		6,000,000	-			

รายละเอียดโครงการพัฒนา

ผ.01

แผนพัฒนาสามปีองค์การบริหารส่วนจังหวัดเพชรบูรณ์ (พ.ศ. 2558 - 2560)

ยุทธศาสตร์จังหวัดที่ 1 การส่งเสริมเกษตรปลอดภัย การเพิ่มประสิทธิภาพการผลิตและสร้างมูลค่าเพิ่ม

-ยุทธศาสตร์การพัฒนาขององค์กรปกครองส่วนท้องถิ่นในเขตจังหวัดเพชรบูรณ์ ที่ 1 การพัฒนาด้านโครงสร้างพื้นฐาน

1. ยุทธศาสตร์การพัฒนาด้านโครงสร้างพื้นฐาน

1.1 แนวทางการพัฒนา สนับสนุนก่อสร้าง ปรับปรุงถนน และสะพาน

ที่	โครงการ	วัตถุประสงค์	เป้าหมาย (ผลผลิตของโครงการ)	งบประมาณและที่มา			ตัวชี้วัด (KPI)	ผลลัพธ์ที่คาดว่าจะได้รับ	หน่วยงานที่รับผิดชอบ	
				2558 (บาท)	2559 (บาท)	2560 (บาท)				
อบจ.เพชรบูรณ์										
1	ซ่อมแซมถนนในความรับผิดชอบของอบจ.เพชรบูรณ์	เพื่อปรับปรุงเส้นทางคมนาคมให้มีสภาพดีขึ้น ประชาชนสัญจรไป-มา สะดวก รวดเร็ว ปลอดภัย	ซ่อมแซมถนนถ่ายโอนโดยใช้เครื่องจักรกล (จำนวน 30 สายทาง)	5,000,000	1	5,000,000	5,000,000	จำนวนปีละ 40 กิโลเมตร	ประชาชนทั่วไป มีเส้นทางคมนาคมในการสัญจรไป-มา สะดวก รวดเร็ว และปลอดภัย	กองช่าง
2	โครงการจัดกิจกรรมการบูรณาการด้านโครงสร้างพื้นฐานเกี่ยวกับการสนับสนุนเครื่องจักรกล	เพื่อจัดฝึกอบรมให้ความรู้บุคลากรในเกี่ยวข้องในการบริการเครื่องจักรกลขององค์การบริหารส่วนจังหวัดเพชรบูรณ์	จัดกิจกรรมอบรมแก่บุคลากรในการบริการเครื่องจักรกล	1,000,000	1	-	-	จำนวน 1 ครั้ง	การให้บริการเครื่องจักรกลขององค์การบริหารส่วนจังหวัดเพชรบูรณ์มีประสิทธิภาพ	กองช่าง

รายละเอียดโครงการพัฒนา

ผ.01

แผนพัฒนาสามปีองค์การบริหารส่วนจังหวัดเพชรบูรณ์ (พ.ศ. 2558 - 2560)

ยุทธศาสตร์จังหวัดที่ 1 การส่งเสริมเกษตรปลอดภัย การเพิ่มประสิทธิภาพการผลิตและสร้างมูลค่าเพิ่ม

-ยุทธศาสตร์การพัฒนาขององค์กรปกครองส่วนท้องถิ่นในเขตจังหวัดเพชรบูรณ์ ที่ 1 การพัฒนาด้านโครงสร้างพื้นฐาน

1. ยุทธศาสตร์พัฒนาด้านโครงสร้างพื้นฐาน

1.1 แนวทางการพัฒนา สนับสนุนก่อสร้าง ปรับปรุงถนน และสะพาน

ที่	โครงการ	วัตถุประสงค์	เป้าหมาย (ผลผลิตของโครงการ)	งบประมาณและที่มา			ตัวชี้วัด (KPI)	ผลลัพธ์ที่คาดว่าจะได้รับ	หน่วยงานที่รับผิดชอบ	
				2558 (บาท)	2559 (บาท)	2560 (บาท)				
3	ก่อสร้างถนนคสล. ภายในโรงเรียน อบจ.เพชรบูรณ์(วังชมภูวิทยาคม) พร้อมวางระบายน้ำ คสล.	เพื่อให้มีเส้นทางสำหรับนักเรียนและผู้มาติดต่อได้ใช้สัญจรไป-มาสะดวก รวดเร็ว และปลอดภัย	กว้าง 6 เมตร ยาว 300 เมตร	1,500,000	1	-	-	จำนวน 300 เมตร	โรงเรียนอบจ.เพชรบูรณ์ มีเส้นทางคมนาคมในการสัญจรไป-มาสะดวก และปลอดภัย	โรงเรียน อบจ.เพชรบูรณ์
รวม				7,500,000		-	-			
รวมทั้งสิ้น				72,857,650		163,156,000	280,500,000			

งบหน่วยงานอื่น

คงเหลือ

รายละเอียดโครงการพัฒนา

ผ.01

แผนพัฒนาสามปีองค์การบริหารส่วนจังหวัดเพชรบูรณ์ (พ.ศ. 2558 - 2560)

ยุทธศาสตร์จังหวัดที่ 1 การส่งเสริมเกษตรปลอดภัย การเพิ่มประสิทธิภาพการผลิตและสร้างมูลค่าเพิ่ม

-ยุทธศาสตร์การพัฒนาขององค์กรปกครองส่วนท้องถิ่นในเขตจังหวัดเพชรบูรณ์ ที่ 1 การพัฒนาด้านโครงสร้างพื้นฐาน

1. ยุทธศาสตร์การพัฒนาด้านโครงสร้างพื้นฐาน

1.2 แนวทางการพัฒนา สนับสนุนก่อสร้าง ปรับปรุงแหล่งน้ำเพื่ออุปโภค-บริโภค การเกษตร การป้องกันและบรรเทาภัยจากน้ำ

ที่	โครงการ	วัตถุประสงค์	เป้าหมาย (ผลผลิตของโครงการ)	งบประมาณและที่มา			ตัวชี้วัด (KPI)	ผลลัพธ์ที่คาดว่าจะได้รับ	หน่วยงานที่รับผิดชอบ	
				2558 (บาท)	2559 (บาท)	2560 (บาท)				
อำเภอเมืองเพชรบูรณ์										
1	ปรับปรุงแหล่งน้ำโรงเรียน ราชประชานุเคราะห์ที่ 57 ต.บ้านโตก อ.เมือง จ.เพชรบูรณ์	เพื่อใช้เป็นสถานที่กักเก็บน้ำ ไว้ใช้ในการอุปโภคบริโภค ในฤดูแล้ง	จำนวน 1 แห่ง	10,000,000	2	-	-	จำนวน 1 แห่ง	ประชาชนมีน้ำไว้ใช้ ในการอุปโภคบริโภค และการเกษตร ในฤดูแล้ง	กองแผนฯ
2	ขุดลอกคลองอุมแพ บ้านสวนหม่อน หมู่ที่ 2 ต.ท่าพล อ.เมือง จ.เพชรบูรณ์	เพื่อใช้เป็นสถานที่กักเก็บน้ำ ไว้ใช้ในการอุปโภคบริโภค และการเกษตรในฤดูแล้ง	จำนวน 1 แห่ง	500,000	1	-	-	จำนวน 1 แห่ง	ประชาชนมีน้ำไว้ใช้ ในการอุปโภคบริโภค และการเกษตร ในฤดูแล้ง	กองแผนฯ
3	ขุดสระเก็บน้ำ บ้านน้ำเต๋อใต้ หมู่ที่ 6 ต.ห้วยใหญ่ อ.เมือง จ.เพชรบูรณ์	เพื่อใช้เป็นสถานที่กักเก็บน้ำ ไว้ใช้ในการอุปโภคบริโภค และการเกษตรในฤดูแล้ง	จำนวน 1 แห่ง	1,000,000	1	-	-	จำนวน 1 แห่ง	ประชาชนมีน้ำไว้ใช้ ในการอุปโภคบริโภค และการเกษตร ในฤดูแล้ง	กองแผนฯ

รายละเอียดโครงการพัฒนา

ผ.01

แผนพัฒนาสามปีองค์การบริหารส่วนจังหวัดเพชรบูรณ์ (พ.ศ. 2558 - 2560)

ยุทธศาสตร์จังหวัดที่ 1 การส่งเสริมเกษตรปลอดภัย การเพิ่มประสิทธิภาพการผลิตและสร้างมูลค่าเพิ่ม

-ยุทธศาสตร์การพัฒนาขององค์กรปกครองส่วนท้องถิ่นในเขตจังหวัดเพชรบูรณ์ ที่ 1 การพัฒนาด้านโครงสร้างพื้นฐาน

1. ยุทธศาสตร์การพัฒนาด้านโครงสร้างพื้นฐาน

1.2 แนวทางการพัฒนา สนับสนุนก่อสร้าง ปรับปรุงแหล่งน้ำเพื่ออุปโภค-บริโภค การเกษตร การป้องกันและบรรเทาภัยจากน้ำ

ที่	โครงการ	วัตถุประสงค์	เป้าหมาย (ผลผลิตของโครงการ)	งบประมาณและที่มา			ตัวชี้วัด (KPI)	ผลลัพธ์ที่คาดว่าจะได้รับ	หน่วยงานที่รับผิดชอบ	
				2558 (บาท)	2559 (บาท)	2560 (บาท)				
4	ขุดลอกขยายเรียบแม่น้ำป่าสัก บ้านนางัว หมู่ที่ 8 ต.นางัว-บ้านนาของ หมู่ที่ 9 ต.ท่าพล (ตอนที่ 2) อ.เมือง จ.เพชรบูรณ์	เพื่อใช้เป็นสถานที่กักเก็บน้ำไว้ใช้ในการอุปโภคบริโภค และการเกษตรในฤดูแล้ง	จำนวน 1 แห่ง	2,000,000	1	-	-	จำนวน 1 แห่ง	ประชาชนมีน้ำไว้ใช้ในการอุปโภคบริโภค และการเกษตรในฤดูแล้ง	กองแผนฯ
5	ขุดลอกคลองโคก บ้านนางัว หมู่ที่ 8 เชื่อมบ้านนางัวพัฒนา หมู่ที่ 13 (ตอนที่ 2) ต.นางัว อ.เมือง จ.เพชรบูรณ์	เพื่อใช้เป็นสถานที่กักเก็บน้ำไว้ใช้ในการอุปโภคบริโภค และการเกษตรในฤดูแล้ง	จำนวน 1 แห่ง	500,000	1	-	-	จำนวน 1 แห่ง	ประชาชนมีน้ำไว้ใช้ในการอุปโภคบริโภค และการเกษตรในฤดูแล้ง	กองแผนฯ
6	ขุดลอกฝายกักเก็บน้ำ หมู่ที่ 10,2 ต.นายม อ.เมือง จ.เพชรบูรณ์	เพื่อใช้เป็นสถานที่กักเก็บน้ำไว้ใช้ในการอุปโภคบริโภค และการเกษตรในฤดูแล้ง	จำนวน 1 แห่ง	-	1	1,000,000	-	จำนวน 1 แห่ง	ประชาชนมีน้ำไว้ใช้ในการอุปโภคบริโภค และการเกษตรในฤดูแล้ง	กองแผนฯ
7	ขุดลอกอ่างเก็บน้ำ หมู่ที่ 12,7 บ้านผาแดง ต.นายม อ.เมือง จ.เพชรบูรณ์	เพื่อใช้เป็นสถานที่กักเก็บน้ำไว้ใช้ในการอุปโภคบริโภค และการเกษตรในฤดูแล้ง	จำนวน 1 แห่ง	-	1	1,000,000	-	จำนวน 1 แห่ง	ประชาชนมีน้ำไว้ใช้ในการอุปโภคบริโภค และการเกษตรในฤดูแล้ง	กองแผนฯ

รายละเอียดโครงการพัฒนา

ผ.01

แผนพัฒนาสามปีองค์การบริหารส่วนจังหวัดเพชรบูรณ์ (พ.ศ. 2558 - 2560)

ยุทธศาสตร์จังหวัดที่ 1 การส่งเสริมเกษตรปลอดภัย การเพิ่มประสิทธิภาพการผลิตและสร้างมูลค่าเพิ่ม

-ยุทธศาสตร์การพัฒนาขององค์กรปกครองส่วนท้องถิ่นในเขตจังหวัดเพชรบูรณ์ ที่ 1 การพัฒนาด้านโครงสร้างพื้นฐาน

1. ยุทธศาสตร์การพัฒนาด้านโครงสร้างพื้นฐาน

1.2 แนวทางการพัฒนา สนับสนุนก่อสร้าง ปรับปรุงแหล่งน้ำเพื่ออุปโภค-บริโภค การเกษตร การป้องกันและบรรเทาภัยจากน้ำ

ที่	โครงการ	วัตถุประสงค์	เป้าหมาย (ผลผลิตของโครงการ)	งบประมาณและที่มา			ตัวชี้วัด (KPI)	ผลลัพธ์ที่คาดว่าจะได้รับ	หน่วยงานที่รับผิดชอบ	
				2558 (บาท)	2559 (บาท)	2560 (บาท)				
8	ขุดลอกสระโคกนิมิตร หมู่ที่ 1 ต.ตะเบา อ.เมือง จ.เพชรบูรณ์	เพื่อใช้เป็นสถานที่กักเก็บน้ำไว้ใช้ในการอุปโภคบริโภค และการเกษตรในฤดูแล้ง	จำนวน 1 แห่ง	-	1	-	1,000,000	จำนวน 1 แห่ง	ประชาชนมีน้ำไว้ใช้ในการอุปโภคบริโภค และการเกษตรในฤดูแล้ง	กองแผนฯ
9	ก่อสร้างพังกันน้ำ หมู่ที่ 3,1,9,12 ต.สะเดียง อ.เมือง จ.เพชรบูรณ์	เพื่อป้องกันตลิ่งริมคลองพังทลาย และป้องกันปัญหาน้ำท่วมพื้นที่	จำนวน 1 แห่ง	-	1	-	10,000,000	จำนวน 1 แห่ง	ตลิ่งริมคลองมีความแข็งแรง ประชาชนในพื้นที่ได้รับความปลอดภัย	กองแผนฯ
10	ขุดลอกคลองลำป่าสักเหนือ หมู่ที่ 9,7,10,4 ต.ดงมูลเหล็ก อ.เมือง จ.เพชรบูรณ์	เพื่อใช้เป็นสถานที่กักเก็บน้ำไว้ใช้ในการอุปโภคบริโภค และการเกษตรในฤดูแล้ง	จำนวน 1 แห่ง	-	1	-	1,000,000	จำนวน 1 แห่ง	ประชาชนมีน้ำไว้ใช้ในการอุปโภคบริโภค และการเกษตรในฤดูแล้ง	กองแผนฯ

รายละเอียดโครงการพัฒนา

ผ.01

แผนพัฒนาสามปีองค์การบริหารส่วนจังหวัดเพชรบูรณ์ (พ.ศ. 2558 - 2560)

ยุทธศาสตร์จังหวัดที่ 1 การส่งเสริมเกษตรปลอดภัย การเพิ่มประสิทธิภาพการผลิตและสร้างมูลค่าเพิ่ม

-ยุทธศาสตร์การพัฒนาขององค์กรปกครองส่วนท้องถิ่นในเขตจังหวัดเพชรบูรณ์ ที่ 1 การพัฒนาด้านโครงสร้างพื้นฐาน

1. ยุทธศาสตร์การพัฒนาด้านโครงสร้างพื้นฐาน

1.2 แนวทางการพัฒนา สนับสนุนก่อสร้าง ปรับปรุงแหล่งน้ำเพื่ออุปโภค-บริโภค การเกษตร การป้องกันและบรรเทาภัยจากน้ำ

ที่	โครงการ	วัตถุประสงค์	เป้าหมาย (ผลผลิตของโครงการ)	งบประมาณและที่มา			ตัวชี้วัด (KPI)	ผลลัพธ์ที่คาดว่าจะได้รับ	หน่วยงานที่รับผิดชอบ	
				2558 (บาท)	2559 (บาท)	2560 (บาท)				
11	ขุดสระน้ำสาธารณะ หมู่ที่ 8 ต.ตมุลเหล็ก อ.เมือง จ.เพชรบูรณ์	เพื่อใช้เป็นสถานที่กักเก็บน้ำไว้ใช้ในการอุปโภคบริโภค และการเกษตรในฤดูแล้ง	จำนวน 1 แห่ง	-	1	-	1,000,000	จำนวน 1 แห่ง	ประชาชนมีน้ำไว้ใช้ในการอุปโภคบริโภค และการเกษตรในฤดูแล้ง	กองแผนฯ
รวม				14,000,000		2,000,000	13,000,000			
อำเภอหล่มสัก										
1	ขุดลอกคลองพุงหลง บ้านสวนละมุด หมู่ที่ 12 ต.หนองไขว่ อ.หล่มสัก จ.เพชรบูรณ์	เพื่อใช้เป็นสถานที่กักเก็บน้ำไว้ใช้ในการอุปโภคบริโภค และการเกษตรในฤดูแล้ง	จำนวน 1 แห่ง	600,000	1	-	-	จำนวน 1 แห่ง	ประชาชนมีน้ำไว้ใช้ในการอุปโภคบริโภค และการเกษตรในฤดูแล้ง	กองแผนฯ
2	ขุดลอกคลองร่องโคม บ้านคลองสีพัน หมู่ที่ 8 ต.ลานป่า อ.หล่มสัก จ.เพชรบูรณ์	เพื่อใช้เป็นสถานที่กักเก็บน้ำไว้ใช้ในการอุปโภคบริโภค และการเกษตรในฤดูแล้ง	จำนวน 1 แห่ง	665,000	1	-	-	จำนวน 1 แห่ง	ประชาชนมีน้ำไว้ใช้ในการอุปโภคบริโภค และการเกษตรในฤดูแล้ง	กองแผนฯ

รายละเอียดโครงการพัฒนา

ผ.01

แผนพัฒนาสามปีองค์การบริหารส่วนจังหวัดเพชรบูรณ์ (พ.ศ. 2558 - 2560)

ยุทธศาสตร์จังหวัดที่ 1 การส่งเสริมเกษตรปลอดภัย การเพิ่มประสิทธิภาพการผลิตและสร้างมูลค่าเพิ่ม

-ยุทธศาสตร์การพัฒนาขององค์กรปกครองส่วนท้องถิ่นในเขตจังหวัดเพชรบูรณ์ ที่ 1 การพัฒนาด้านโครงสร้างพื้นฐาน

1. ยุทธศาสตร์การพัฒนาด้านโครงสร้างพื้นฐาน

1.2 แนวทางการพัฒนา สนับสนุนก่อสร้าง ปรับปรุงแหล่งน้ำเพื่ออุปโภค-บริโภค การเกษตร การป้องกันและบรรเทาภัยจากน้ำ

ที่	โครงการ	วัตถุประสงค์	เป้าหมาย (ผลผลิตของโครงการ)	งบประมาณและที่มา			ตัวชี้วัด (KPI)	ผลลัพธ์ที่คาดว่าจะได้รับ	หน่วยงานที่รับผิดชอบ	
				2558 (บาท)	2559 (บาท)	2560 (บาท)				
3	ขุดลอกคลองส่งน้ำลอยฟ้า สายต.ท่าอัญญา-ต.สักหลง อ.หล่มสัก จ.เพชรบูรณ์	เพื่อใช้เป็นสถานที่กักเก็บน้ำไว้ใช้ในการอุปโภคบริโภค และการเกษตรในฤดูแล้ง	จำนวน 1 แห่ง	-	1	500,000	-	จำนวน 1 แห่ง	ประชาชนมีน้ำไว้ใช้ในการอุปโภคบริโภค และการเกษตรในฤดูแล้ง	กองแผนฯ
4	ก่อสร้างผนังกันน้ำริมแม่น้ำป่าสัก หมู่ที่ 1 - 11 ต.ตาลเดี่ยว อ.หล่มสัก จ.เพชรบูรณ์	เพื่อป้องกันตลิ่งริมแม่น้ำพังทลาย และป้องกันปัญหาน้ำท่วมพื้นที่	จำนวน 1 แห่ง	-	1	5,000,000	-	จำนวน 1 แห่ง	ตลิ่งริมแม่น้ำมีความแข็งแรง ประชาชนในพื้นที่ได้รับความปลอดภัย	กองแผนฯ
5	ก่อสร้างฝายกั้นน้ำคสล. หมู่ที่ 9-12 ต.หนองไขว่ อ.หล่มสัก จ.เพชรบูรณ์	เพื่อใช้เป็นสถานที่กักเก็บน้ำไว้ใช้ในการอุปโภคบริโภค และการเกษตรในฤดูแล้ง	จำนวน 1 แห่ง	-	1	1,000,000	-	จำนวน 1 แห่ง	ประชาชนมีน้ำไว้ใช้ในการอุปโภคบริโภค และการเกษตรในฤดูแล้ง	กองแผนฯ
6	ขุดลอกห้วยน้ำพุ หมู่ที่ 8 ต.หนองไขว่ อ.หล่มสัก จ.เพชรบูรณ์	เพื่อใช้เป็นสถานที่กักเก็บน้ำไว้ใช้ในการอุปโภคบริโภค และการเกษตรในฤดูแล้ง	จำนวน 1 แห่ง	-	1	-	1,000,000	จำนวน 1 แห่ง	ประชาชนมีน้ำไว้ใช้ในการอุปโภคบริโภค และการเกษตรในฤดูแล้ง	กองแผนฯ

รายละเอียดโครงการพัฒนา

ผ.01

แผนพัฒนาสามปีองค์การบริหารส่วนจังหวัดเพชรบูรณ์ (พ.ศ. 2558 - 2560)

ยุทธศาสตร์จังหวัดที่ 1 การส่งเสริมเกษตรปลอดภัย การเพิ่มประสิทธิภาพการผลิตและสร้างมูลค่าเพิ่ม

-ยุทธศาสตร์การพัฒนาขององค์กรปกครองส่วนท้องถิ่นในเขตจังหวัดเพชรบูรณ์ ที่ 1 การพัฒนาด้านโครงสร้างพื้นฐาน

1. ยุทธศาสตร์การพัฒนาด้านโครงสร้างพื้นฐาน

1.2 แนวทางการพัฒนา สนับสนุนก่อสร้าง ปรับปรุงแหล่งน้ำเพื่ออุปโภค-บริโภค การเกษตร การป้องกันและบรรเทาภัยจากน้ำ

ที่	โครงการ	วัตถุประสงค์	เป้าหมาย (ผลผลิตของโครงการ)	งบประมาณและที่มา			ตัวชี้วัด (KPI)	ผลลัพธ์ที่คาดว่าจะได้รับ	หน่วยงานที่ รับผิดชอบ	
				2558 (บาท)	2559 (บาท)	2560 (บาท)				
7	ก่อสร้างพังกันน้ำกาดเขา หมู่ที่ 7,2 ต.ช้างตะลูด อ.หล่มสัก จ.เพชรบูรณ์	เพื่อป้องกันตลิ่งริมคลองพังทลาย และป้องกันปัญหาน้ำท่วมพื้นที่	จำนวน 1 แห่ง	-	1	-	1,000,000	จำนวน 1 แห่ง	ตลิ่งริมคลองมีความแข็งแรง ประชาชนในพื้นที่ได้รับความปลอดภัย	กองแผนฯ
8	ก่อสร้างฝายกั้นน้ำคสล. หมู่ที่ 5,6 ต.ปากดุก อ.หล่มสัก จ.เพชรบูรณ์	เพื่อใช้เป็นสถานที่กักเก็บน้ำไว้ใช้ในการอุปโภคบริโภค และการเกษตรในฤดูแล้ง	จำนวน 1 แห่ง	-	1	-	1,000,000	จำนวน 1 แห่ง	ประชาชนมีน้ำไว้ใช้ในการอุปโภคบริโภค และการเกษตรในฤดูแล้ง	กองแผนฯ
9	ก่อสร้างพังกันน้ำกาดเขา หมู่ที่ 3 ต.ช้างตะลูด อ.หล่มสัก จ.เพชรบูรณ์	เพื่อป้องกันตลิ่งริมคลองพังทลาย และป้องกันปัญหาน้ำท่วมพื้นที่	จำนวน 1 แห่ง	-	1	-	1,000,000	จำนวน 1 แห่ง	ตลิ่งริมคลองมีความแข็งแรง ประชาชนในพื้นที่ได้รับความปลอดภัย	กองแผนฯ
10	ขุดลอกอ่างเก็บน้ำห้วยน้ำพาย หมู่ที่ 15 ต.บ้านกลาง อ.หล่มสัก จ.เพชรบูรณ์	เพื่อใช้เป็นสถานที่กักเก็บน้ำไว้ใช้ในการอุปโภคบริโภค และการเกษตรในฤดูแล้ง	จำนวน 1 แห่ง	-	1	-	1,000,000	จำนวน 1 แห่ง	ประชาชนมีน้ำไว้ใช้ในการอุปโภคบริโภค และการเกษตรในฤดูแล้ง	กองแผนฯ

รายละเอียดโครงการพัฒนา
แผนพัฒนาสามปีองค์การบริหารส่วนจังหวัดเพชรบูรณ์ (พ.ศ. 2558 - 2560)

ยุทธศาสตร์จังหวัดที่ 1 การส่งเสริมเกษตรปลอดภัย การเพิ่มประสิทธิภาพการผลิตและสร้างมูลค่าเพิ่ม

-ยุทธศาสตร์การพัฒนาขององค์กรปกครองส่วนท้องถิ่นในเขตจังหวัดเพชรบูรณ์ ที่ 1 การพัฒนาด้านโครงสร้างพื้นฐาน

1. ยุทธศาสตร์การพัฒนาด้านโครงสร้างพื้นฐาน

1.2 แนวทางการพัฒนา สนับสนุนก่อสร้าง ปรับปรุงแหล่งน้ำเพื่ออุปโภค-บริโภค การเกษตร การป้องกันและบรรเทาภัยจากน้ำ

ที่	โครงการ	วัตถุประสงค์	เป้าหมาย (ผลผลิตของโครงการ)	งบประมาณและที่มา			ตัวชี้วัด (KPI)	ผลลัพธ์ที่คาดว่าจะได้รับ	หน่วยงานที่รับผิดชอบ	
				2558 (บาท)	2559 (บาท)	2560 (บาท)				
11	ขุดลอกอ่างเก็บน้ำโคกฤๅษี หมู่ที่ 17 ต.บ้านกลาง อ.หล่มสัก จ.เพชรบูรณ์	เพื่อใช้เป็นสถานที่กักเก็บน้ำไว้ใช้ในการอุปโภคบริโภคและการเกษตรในฤดูแล้ง	จำนวน 1 แห่ง	-	1	-	1,000,000	จำนวน 1 แห่ง	ประชาชนมีน้ำไว้ใช้ในการอุปโภคบริโภคและการเกษตรในฤดูแล้ง	กองแผนฯ
12	ก่อสร้างฝายกั้นน้ำคลองชุมแสง หมู่ที่ 16 บ้านป่าบงใต้ ต.บ้านกลาง-ต.บ้านไร่ อ.หล่มสัก จ.เพชรบูรณ์	เพื่อใช้เป็นสถานที่กักเก็บน้ำไว้ใช้ในการอุปโภคบริโภคและการเกษตรในฤดูแล้ง	จำนวน 1 แห่ง	-	1	-	1,000,000	จำนวน 1 แห่ง	ประชาชนมีน้ำไว้ใช้ในการอุปโภคบริโภคและการเกษตรในฤดูแล้ง	กองแผนฯ
13	ขุดลอกคลองห้วยโป่งและคลองเหมืองกลาง หมู่ที่ 1,2,3,4 ต.หนองสว่าง อ.หล่มสัก จ.เพชรบูรณ์	เพื่อใช้เป็นสถานที่กักเก็บน้ำไว้ใช้ในการอุปโภคบริโภคและการเกษตรในฤดูแล้ง	จำนวน 1 แห่ง	-	1	-	1,000,000	จำนวน 1 แห่ง	ประชาชนมีน้ำไว้ใช้ในการอุปโภคบริโภคและการเกษตรในฤดูแล้ง	กองแผนฯ
14	ขุดลอกเหมืองวังราง หมู่ที่ 1,4,6,2 ต.บ้านกลาง อ.หล่มสัก จ.เพชรบูรณ์	เพื่อใช้เป็นสถานที่กักเก็บน้ำไว้ใช้ในการอุปโภคบริโภคและการเกษตรในฤดูแล้ง	จำนวน 1 แห่ง	-	1	-	1,000,000	จำนวน 1 แห่ง	ประชาชนมีน้ำไว้ใช้ในการอุปโภคบริโภคและการเกษตรในฤดูแล้ง	กองแผนฯ

รายละเอียดโครงการพัฒนา

ผ.01

แผนพัฒนาสามปีองค์การบริหารส่วนจังหวัดเพชรบูรณ์ (พ.ศ. 2558 - 2560)

ยุทธศาสตร์จังหวัดที่ 1 การส่งเสริมเกษตรปลอดภัย การเพิ่มประสิทธิภาพการผลิตและสร้างมูลค่าเพิ่ม

-ยุทธศาสตร์การพัฒนาขององค์กรปกครองส่วนท้องถิ่นในเขตจังหวัดเพชรบูรณ์ ที่ 1 การพัฒนาด้านโครงสร้างพื้นฐาน

1. ยุทธศาสตร์การพัฒนาด้านโครงสร้างพื้นฐาน

1.2 แนวทางการพัฒนา สนับสนุนก่อสร้าง ปรับปรุงแหล่งน้ำเพื่ออุปโภค-บริโภค การเกษตร การป้องกันและบรรเทาภัยจากน้ำ

ที่	โครงการ	วัตถุประสงค์	เป้าหมาย (ผลผลิตของโครงการ)	งบประมาณและที่มา			ตัวชี้วัด (KPI)	ผลลัพธ์ที่คาดว่าจะได้รับ	หน่วยงานที่รับผิดชอบ	
				2558 (บาท)	2559 (บาท)	2560 (บาท)				
15	ขุดลอกห้วยน้ำก้อ หมู่ที่ 6 - 9 ต.น้ำก้อ อ.หล่มสัก จ.เพชรบูรณ์	เพื่อใช้เป็นสถานที่กักเก็บน้ำไว้ใช้ในการอุปโภคบริโภค และการเกษตรในฤดูแล้ง	จำนวน 1 แห่ง	-	1	-	1,000,000	จำนวน 1 แห่ง	ประชาชนมีน้ำไว้ใช้ในการอุปโภคบริโภค และการเกษตรในฤดูแล้ง	กองแผนฯ
16	ก่อสร้างฝายน้ำล้นฝายร่องเจือ หมู่ที่ 1 ต.ฝายนาแซง อ.หล่มสัก จ.เพชรบูรณ์	เพื่อใช้เป็นสถานที่กักเก็บน้ำไว้ใช้ในการอุปโภคบริโภค และการเกษตรในฤดูแล้ง	จำนวน 1 แห่ง	-	1	-	1,000,000	จำนวน 1 แห่ง	ประชาชนมีน้ำไว้ใช้ในการอุปโภคบริโภค และการเกษตรในฤดูแล้ง	กองแผนฯ
17	ก่อสร้างฝายร่องทราย หมู่ที่ 4 ต.ฝายนาแซง อ.หล่มสัก จ.เพชรบูรณ์	เพื่อใช้เป็นสถานที่กักเก็บน้ำไว้ใช้ในการอุปโภคบริโภค และการเกษตรในฤดูแล้ง	จำนวน 1 แห่ง	-	1	-	1,000,000	จำนวน 1 แห่ง	ประชาชนมีน้ำไว้ใช้ในการอุปโภคบริโภค และการเกษตรในฤดูแล้ง	กองแผนฯ

รายละเอียดโครงการพัฒนา

ผ.01

แผนพัฒนาสามปีองค์การบริหารส่วนจังหวัดเพชรบูรณ์ (พ.ศ. 2558 - 2560)

ยุทธศาสตร์จังหวัดที่ 1 การส่งเสริมเกษตรปลอดภัย การเพิ่มประสิทธิภาพการผลิตและสร้างมูลค่าเพิ่ม

-ยุทธศาสตร์การพัฒนาขององค์กรปกครองส่วนท้องถิ่นในเขตจังหวัดเพชรบูรณ์ ที่ 1 การพัฒนาด้านโครงสร้างพื้นฐาน

1. ยุทธศาสตร์การพัฒนาด้านโครงสร้างพื้นฐาน

1.2 แนวทางการพัฒนา สนับสนุนก่อสร้าง ปรับปรุงแหล่งน้ำเพื่ออุปโภค-บริโภค การเกษตร การป้องกันและบรรเทาภัยจากน้ำ

ที่	โครงการ	วัตถุประสงค์	เป้าหมาย (ผลผลิตของโครงการ)	งบประมาณและที่มา			ตัวชี้วัด (KPI)	ผลลัพธ์ที่คาดว่าจะได้รับ	หน่วยงานที่รับผิดชอบ	
				2558 (บาท)	2559 (บาท)	2560 (บาท)				
18	ขุดลอกคลองน้ำพุ หมู่ที่ 1- 6 ต.ฝายนาแซง อ.หล่มสัก จ.เพชรบูรณ์	เพื่อใช้เป็นสถานที่กักเก็บน้ำไว้ใช้ในการอุปโภคบริโภค และการเกษตรในฤดูแล้ง	จำนวน 1 แห่ง	-	1	-	1,000,000	จำนวน 1 แห่ง	ประชาชนมีน้ำไว้ใช้ในการอุปโภคบริโภค และการเกษตรในฤดูแล้ง	กองแผนฯ
รวม				1,265,000		6,500,000	13,000,000			
อำเภอหล่มเก่า										
1	ขุดลอกอ่างเก็บน้ำห้วยน้ำใส บ้านเหล่าเพิ่ม หมู่ที่ 13 ต.หล่มเก่า อ.หล่มเก่า จ.เพชรบูรณ์	เพื่อใช้เป็นสถานที่กักเก็บน้ำไว้ใช้ในการอุปโภคบริโภค และการเกษตรในฤดูแล้ง	จำนวน 1 แห่ง	-	1	1,000,000	-	จำนวน 1 แห่ง	ประชาชนมีน้ำไว้ใช้ในการอุปโภคบริโภค และการเกษตรในฤดูแล้ง	กองแผนฯ
2	ขุดลอกแหล่งน้ำ หมู่ที่ 1,2,3 ต.นาแซง อ.หล่มเก่า จ.เพชรบูรณ์	เพื่อใช้เป็นสถานที่กักเก็บน้ำไว้ใช้ในการอุปโภคบริโภค และการเกษตรในฤดูแล้ง	จำนวน 1 แห่ง	-	1	1,000,000	-	จำนวน 1 แห่ง	ประชาชนมีน้ำไว้ใช้ในการอุปโภคบริโภค และการเกษตรในฤดูแล้ง	กองแผนฯ

รายละเอียดโครงการพัฒนา

ผ.01

แผนพัฒนาสามปีองค์การบริหารส่วนจังหวัดเพชรบูรณ์ (พ.ศ. 2558 - 2560)

ยุทธศาสตร์จังหวัดที่ 1 การส่งเสริมเกษตรปลอดภัย การเพิ่มประสิทธิภาพการผลิตและสร้างมูลค่าเพิ่ม

-ยุทธศาสตร์การพัฒนาขององค์กรปกครองส่วนท้องถิ่นในเขตจังหวัดเพชรบูรณ์ ที่ 1 การพัฒนาด้านโครงสร้างพื้นฐาน

1. ยุทธศาสตร์การพัฒนาด้านโครงสร้างพื้นฐาน

1.2 แนวทางการพัฒนา สนับสนุนก่อสร้าง ปรับปรุงแหล่งน้ำเพื่ออุปโภค-บริโภค การเกษตร การป้องกันและบรรเทาภัยจากน้ำ

ที่	โครงการ	วัตถุประสงค์	เป้าหมาย (ผลผลิตของโครงการ)	งบประมาณและที่มา			ตัวชี้วัด (KPI)	ผลลัพธ์ที่คาดว่าจะได้รับ	หน่วยงานที่รับผิดชอบ	
				2558 (บาท)	2559 (บาท)	2560 (บาท)				
3	ขุดลอกคลองห้วยน้ำพุ หมู่ที่ 1-7 ต.หินขาว อ.หล่มเก่า จ.เพชรบูรณ์	เพื่อใช้เป็นสถานที่กักเก็บน้ำไว้ใช้ในการอุปโภคบริโภค และการเกษตรในฤดูแล้ง	จำนวน 1 แห่ง	-	1	1,000,000	-	จำนวน 1 แห่ง	ประชาชนมีน้ำไว้ใช้ในการอุปโภคบริโภค และการเกษตรในฤดูแล้ง	กองแผนฯ
4	ก่อสร้างฝายน้ำล้น หมู่ที่ 13 บ้านหนองเล ต.หินขาว อ.หล่มเก่า จ.เพชรบูรณ์	เพื่อใช้เป็นสถานที่กักเก็บน้ำไว้ใช้ในการอุปโภคบริโภค และการเกษตรในฤดูแล้ง	จำนวน 1 แห่ง	-	1	-	1,000,000	จำนวน 1 แห่ง	ประชาชนมีน้ำไว้ใช้ในการอุปโภคบริโภค และการเกษตรในฤดูแล้ง	กองแผนฯ
5	ขุดลอกอ่างเก็บน้ำวังภูหนีบ หมู่ที่ 11 บ้านเหมืองแบ่ง ต.วังบาล อ.หล่มเก่า จ.เพชรบูรณ์	เพื่อใช้เป็นสถานที่กักเก็บน้ำไว้ใช้ในการอุปโภคบริโภค และการเกษตรในฤดูแล้ง	จำนวน 1 แห่ง	-	1	-	1,000,000	จำนวน 1 แห่ง	ประชาชนมีน้ำไว้ใช้ในการอุปโภคบริโภค และการเกษตรในฤดูแล้ง	กองแผนฯ
6	ก่อสร้างผนังกันน้ำห้วยวังบาล ต.วังบาล อ.หล่มเก่า จ.เพชรบูรณ์	เพื่อป้องกันตลิ่งริมห้วยพังทลาย และป้องกันปัญหาน้ำท่วมพื้นที่	จำนวน 1 แห่ง	-	1	-	1,000,000	จำนวน 1 แห่ง	ตลิ่งริมห้วยมีความแข็งแรง ประชาชนในพื้นที่ได้รับความปลอดภัย	กองแผนฯ

รายละเอียดโครงการพัฒนา

ผ.01

แผนพัฒนาสามปีองค์การบริหารส่วนจังหวัดเพชรบูรณ์ (พ.ศ. 2558 - 2560)

ยุทธศาสตร์จังหวัดที่ 1 การส่งเสริมเกษตรปลอดภัย การเพิ่มประสิทธิภาพการผลิตและสร้างมูลค่าเพิ่ม

-ยุทธศาสตร์การพัฒนาขององค์กรปกครองส่วนท้องถิ่นในเขตจังหวัดเพชรบูรณ์ ที่ 1 การพัฒนาด้านโครงสร้างพื้นฐาน

1. ยุทธศาสตร์การพัฒนาด้านโครงสร้างพื้นฐาน

1.2 แนวทางการพัฒนา สนับสนุนก่อสร้าง ปรับปรุงแหล่งน้ำเพื่ออุปโภค-บริโภค การเกษตร การป้องกันและบรรเทาภัยจากน้ำ

ที่	โครงการ	วัตถุประสงค์	เป้าหมาย (ผลผลิตของโครงการ)	งบประมาณและที่มา			ตัวชี้วัด (KPI)	ผลลัพธ์ที่คาดว่าจะได้รับ	หน่วยงานที่รับผิดชอบ	
				2558 (บาท)	2559 (บาท)	2560 (บาท)				
7	ก่อสร้างผนังป้องกันแม่น้ำ หมู่ที่ 3 บ้านพร้าว ต.บ้านเนิน อ.หล่มเก่า จ.เพชรบูรณ์	เพื่อป้องกันตลิ่งริมแม่น้ำพังทลาย และป้องกันปัญหาน้ำท่วมพื้นที่	จำนวน 1 แห่ง	-	1	-	1,000,000	จำนวน 1 แห่ง	ตลิ่งริมแม่น้ำมีความแข็งแรง ประชาชนในพื้นที่ได้รับความปลอดภัย	กองแผนฯ
8	ก่อสร้างฝายเก็บน้ำ หมู่ที่ 5 บ้านนาเกาะ ต.นาเกาะ อ.หล่มเก่า จ.เพชรบูรณ์	เพื่อใช้เป็นสถานที่กักเก็บน้ำไว้ใช้ในการอุปโภคบริโภค และการเกษตรในฤดูแล้ง	จำนวน 1 แห่ง	-	1	-	1,000,000	จำนวน 1 แห่ง	ประชาชนมีน้ำไว้ใช้ในการอุปโภคบริโภค และการเกษตรในฤดูแล้ง	กองแผนฯ
9	ก่อสร้างฝายเก็บน้ำ หมู่ที่ 1 บ้านนาเกาะ ต.นาเกาะ อ.หล่มเก่า จ.เพชรบูรณ์	เพื่อใช้เป็นสถานที่กักเก็บน้ำไว้ใช้ในการอุปโภคบริโภค และการเกษตรในฤดูแล้ง	จำนวน 1 แห่ง	-	1	-	1,000,000	จำนวน 1 แห่ง	ประชาชนมีน้ำไว้ใช้ในการอุปโภคบริโภค และการเกษตรในฤดูแล้ง	กองแผนฯ
รวม				-		3,000,000	6,000,000			

รายละเอียดโครงการพัฒนา

ผ.01

แผนพัฒนาสามปีองค์การบริหารส่วนจังหวัดเพชรบูรณ์ (พ.ศ. 2558 - 2560)

ยุทธศาสตร์จังหวัดที่ 1 การส่งเสริมเกษตรปลอดภัย การเพิ่มประสิทธิภาพการผลิตและสร้างมูลค่าเพิ่ม

-ยุทธศาสตร์การพัฒนาขององค์กรปกครองส่วนท้องถิ่นในเขตจังหวัดเพชรบูรณ์ ที่ 1 การพัฒนาด้านโครงสร้างพื้นฐาน

1. ยุทธศาสตร์การพัฒนาด้านโครงสร้างพื้นฐาน

1.2 แนวทางการพัฒนา สนับสนุนก่อสร้าง ปรับปรุงแหล่งน้ำเพื่ออุปโภค-บริโภค การเกษตร การป้องกันและบรรเทาภัยจากน้ำ

ที่	โครงการ	วัตถุประสงค์	เป้าหมาย (ผลผลิตของโครงการ)	งบประมาณและที่มา			ตัวชี้วัด (KPI)	ผลลัพธ์ที่คาดว่าจะได้รับ	หน่วยงานที่รับผิดชอบ	
				2558 (บาท)	2559 (บาท)	2560 (บาท)				
อำเภอชนแดน										
1	ขุดลอกคลองทราย หมู่ที่ 1 บ้านโป่งนกแก้ว ต.ตะกุดไร่ อ.ชนแดน จ.เพชรบูรณ์	เพื่อใช้เป็นสถานที่กักเก็บน้ำไว้ใช้ในการอุปโภคบริโภค และการเกษตรในฤดูแล้ง	จำนวน 1 แห่ง	-	1	1,000,000	-	จำนวน 1 แห่ง	ประชาชนมีน้ำไว้ใช้ในการอุปโภคบริโภค และการเกษตรในฤดูแล้ง	กองแผนฯ
2	ขุดลอกคลองบุษบง หมู่ที่ 1-13 ต.ดงขุย อ.ชนแดน จ.เพชรบูรณ์	เพื่อใช้เป็นสถานที่กักเก็บน้ำไว้ใช้ในการอุปโภคบริโภค และการเกษตรในฤดูแล้ง	จำนวน 1 แห่ง	-	1	1,000,000	-	จำนวน 1 แห่ง	ประชาชนมีน้ำไว้ใช้ในการอุปโภคบริโภค และการเกษตรในฤดูแล้ง	กองแผนฯ
3	ขุดลอกคลอง หมู่ที่ 4 ต.ดงขุย อ.ชนแดน จ.เพชรบูรณ์	เพื่อใช้เป็นสถานที่กักเก็บน้ำไว้ใช้ในการอุปโภคบริโภค และการเกษตรในฤดูแล้ง	จำนวน 1 แห่ง	-	1	1,000,000	-	จำนวน 1 แห่ง	ประชาชนมีน้ำไว้ใช้ในการอุปโภคบริโภค และการเกษตรในฤดูแล้ง	กองแผนฯ

รายละเอียดโครงการพัฒนา

ผ.01

แผนพัฒนาสามปีองค์การบริหารส่วนจังหวัดเพชรบูรณ์ (พ.ศ. 2558 - 2560)

ยุทธศาสตร์จังหวัดที่ 1 การส่งเสริมเกษตรปลอดภัย การเพิ่มประสิทธิภาพการผลิตและสร้างมูลค่าเพิ่ม

-ยุทธศาสตร์การพัฒนาขององค์กรปกครองส่วนท้องถิ่นในเขตจังหวัดเพชรบูรณ์ ที่ 1 การพัฒนาด้านโครงสร้างพื้นฐาน

1. ยุทธศาสตร์การพัฒนาด้านโครงสร้างพื้นฐาน

1.2 แนวทางการพัฒนา สนับสนุนก่อสร้าง ปรับปรุงแหล่งน้ำเพื่ออุปโภค-บริโภค การเกษตร การป้องกันและบรรเทาภัยจากน้ำ

ที่	โครงการ	วัตถุประสงค์	เป้าหมาย (ผลผลิตของโครงการ)	งบประมาณและที่มา			ตัวชี้วัด (KPI)	ผลลัพธ์ที่คาดว่าจะได้รับ	หน่วยงานที่รับผิดชอบ	
				2558 (บาท)	2559 (บาท)	2560 (บาท)				
4	ขุดลอกคลองศาลาลาย หมู่ที่ 5 ต.ตงขุย อ.ชนแดน จ.เพชรบูรณ์	เพื่อใช้เป็นสถานที่กักเก็บน้ำไว้ใช้ในการอุปโภคบริโภค และการเกษตรในฤดูแล้ง	จำนวน 1 แห่ง	-	1	-	1,000,000	จำนวน 1 แห่ง	ประชาชนมีน้ำไว้ใช้ในการอุปโภคบริโภค และการเกษตรในฤดูแล้ง	กองแผนฯ
5	ก่อสร้างอ่างเก็บน้ำขนาดเล็ก หมู่ที่ 6 บ้านโคกยาว ต.ลาดแค อ.ชนแดน จ.เพชรบูรณ์	เพื่อใช้เป็นสถานที่กักเก็บน้ำไว้ใช้ในการอุปโภคบริโภค และการเกษตรในฤดูแล้ง	จำนวน 1 แห่ง	-	1	-	1,000,000	จำนวน 1 แห่ง	ประชาชนมีน้ำไว้ใช้ในการอุปโภคบริโภค และการเกษตรในฤดูแล้ง	กองแผนฯ
6	ปรับปรุงแหล่งน้ำ บ้านผาทองใต้ ต.พุทธบาท อ.ชนแดน จ.เพชรบูรณ์	เพื่อใช้เป็นสถานที่กักเก็บน้ำไว้ใช้ในการอุปโภคบริโภค และการเกษตรในฤดูแล้ง	จำนวน 1 แห่ง	-	1	-	1,000,000	จำนวน 1 แห่ง	ประชาชนมีน้ำไว้ใช้ในการอุปโภคบริโภค และการเกษตรในฤดูแล้ง	กองแผนฯ

รายละเอียดโครงการพัฒนา

ผ.01

แผนพัฒนาสามปีองค์การบริหารส่วนจังหวัดเพชรบูรณ์ (พ.ศ. 2558 - 2560)

ยุทธศาสตร์จังหวัดที่ 1 การส่งเสริมเกษตรปลอดภัย การเพิ่มประสิทธิภาพการผลิตและสร้างมูลค่าเพิ่ม

-ยุทธศาสตร์การพัฒนาขององค์กรปกครองส่วนท้องถิ่นในเขตจังหวัดเพชรบูรณ์ ที่ 1 การพัฒนาด้านโครงสร้างพื้นฐาน

1. ยุทธศาสตร์การพัฒนาด้านโครงสร้างพื้นฐาน

1.2 แนวทางการพัฒนา สนับสนุนก่อสร้าง ปรับปรุงแหล่งน้ำเพื่ออุปโภค-บริโภค การเกษตร การป้องกันและบรรเทาภัยจากน้ำ

ที่	โครงการ	วัตถุประสงค์	เป้าหมาย (ผลผลิตของโครงการ)	งบประมาณและที่มา			ตัวชี้วัด (KPI)	ผลลัพธ์ที่คาดว่าจะได้รับ	หน่วยงานที่รับผิดชอบ	
				2558 (บาท)	2559 (บาท)	2560 (บาท)				
7	ก่อสร้างฝายกักเก็บน้ำคลองบุษบง ต.ชนแดน อ.ชนแดน จ.เพชรบูรณ์	เพื่อใช้เป็นสถานที่กักเก็บน้ำไว้ใช้ในการอุปโภคบริโภค และการเกษตรในฤดูแล้ง	จำนวน 1 แห่ง	-	1	-	1,000,000	จำนวน 1 แห่ง	ประชาชนมีน้ำไว้ใช้ในการอุปโภคบริโภค และการเกษตรในฤดูแล้ง	กองแผนฯ
รวม				-		3,000,000	4,000,000			
อำเภอหนองไผ่										
1	ขุดลอกคลองยาง บ้านนาเฉลียง หมู่ที่ 2 ต.ยางงาม อ.หนองไผ่ จ.เพชรบูรณ์	เพื่อใช้เป็นสถานที่กักเก็บน้ำไว้ใช้ในการอุปโภคบริโภค และการเกษตรในฤดูแล้ง	จำนวน 1 แห่ง	560,000	1	-	-	จำนวน 1 แห่ง	ประชาชนมีน้ำไว้ใช้ในการอุปโภคบริโภค และการเกษตรในฤดูแล้ง	กองแผนฯ
2	ขุดลอกคลองกระแต (ตอนล่าง) บ้านโชน หมู่ที่ 1 เชื่อมคลองกระบอน บ้านกระบอนพัฒนา หมู่ที่ 13 ต.บ้านโชน อ.หนองไผ่ จ.เพชรบูรณ์	เพื่อใช้เป็นสถานที่กักเก็บน้ำไว้ใช้ในการอุปโภคบริโภค และการเกษตรในฤดูแล้ง	จำนวน 1 แห่ง	1,000,000	1	-	-	จำนวน 1 แห่ง	ประชาชนมีน้ำไว้ใช้ในการอุปโภคบริโภค และการเกษตรในฤดูแล้ง	กองแผนฯ

รายละเอียดโครงการพัฒนา

ผ.01

แผนพัฒนาสามปีองค์การบริหารส่วนจังหวัดเพชรบูรณ์ (พ.ศ. 2558 - 2560)

ยุทธศาสตร์จังหวัดที่ 1 การส่งเสริมเกษตรปลอดภัย การเพิ่มประสิทธิภาพการผลิตและสร้างมูลค่าเพิ่ม

-ยุทธศาสตร์การพัฒนาขององค์กรปกครองส่วนท้องถิ่นในเขตจังหวัดเพชรบูรณ์ ที่ 1 การพัฒนาด้านโครงสร้างพื้นฐาน

1. ยุทธศาสตร์การพัฒนาด้านโครงสร้างพื้นฐาน

1.2 แนวทางการพัฒนา สนับสนุนก่อสร้าง ปรับปรุงแหล่งน้ำเพื่ออุปโภค-บริโภค การเกษตร การป้องกันและบรรเทาภัยจากน้ำ

ที่	โครงการ	วัตถุประสงค์	เป้าหมาย (ผลผลิตของโครงการ)	งบประมาณและที่มา			ตัวชี้วัด (KPI)	ผลลัพธ์ที่คาดว่าจะได้รับ	หน่วยงานที่รับผิดชอบ	
				2558 (บาท)	2559 (บาท)	2560 (บาท)				
3	ขุดลอกคลองมาบพะบาล ซับตะเคียน หมู่ที่ 9 ต.เพชรละคร อ.หนองไผ่ จ.เพชรบูรณ์	เพื่อใช้เป็นสถานที่กักเก็บน้ำไว้ใช้ในการอุปโภคบริโภค การเกษตร และใช้ในการสัญจรไปมา	จำนวน 1 แห่ง	1,000,000	1	-	-	จำนวน 1 แห่ง	ประชาชนมีน้ำไว้ใช้ในการอุปโภคบริโภค การเกษตร และสัญจรไปมาสะดวก	กองแผนฯ
4	ขุดลอกคลองน้ำจืด หมู่ที่ 6 บ้านวังโบสถ์ ต.วังโบสถ์ อ.หนองไผ่ จ.เพชรบูรณ์	เพื่อใช้เป็นสถานที่กักเก็บน้ำไว้ใช้ในการอุปโภคบริโภค และการเกษตรในฤดูแล้ง	จำนวน 1 แห่ง	-	1	2,000,000	-	จำนวน 1 แห่ง	ประชาชนมีน้ำไว้ใช้ในการอุปโภคบริโภค และการเกษตรในฤดูแล้ง	กองแผนฯ
5	ขุดลอกคลองน้ำวัง หมู่ที่ 2 บ้านน้ำวัง ต.บ้านโคก อ.หนองไผ่ จ.เพชรบูรณ์	เพื่อใช้เป็นสถานที่กักเก็บน้ำไว้ใช้ในการอุปโภคบริโภค และการเกษตรในฤดูแล้ง	จำนวน 1 แห่ง	-	1	1,000,000	-	จำนวน 1 แห่ง	ประชาชนมีน้ำไว้ใช้ในการอุปโภคบริโภค และการเกษตรในฤดูแล้ง	กองแผนฯ
6	ขุดลอกคลองหมัน หมู่ที่ 5 ต.บัววัฒนา อ.หนองไผ่ จ.เพชรบูรณ์	เพื่อใช้เป็นสถานที่กักเก็บน้ำไว้ใช้ในการอุปโภคบริโภค และการเกษตรในฤดูแล้ง	จำนวน 1 แห่ง	-	1	2,000,000	-	จำนวน 1 แห่ง	ประชาชนมีน้ำไว้ใช้ในการอุปโภคบริโภค และการเกษตรในฤดูแล้ง	กองแผนฯ

รายละเอียดโครงการพัฒนา

ผ.01

แผนพัฒนาสามปีองค์การบริหารส่วนจังหวัดเพชรบูรณ์ (พ.ศ. 2558 - 2560)

ยุทธศาสตร์จังหวัดที่ 1 การส่งเสริมเกษตรปลอดภัย การเพิ่มประสิทธิภาพการผลิตและสร้างมูลค่าเพิ่ม

-ยุทธศาสตร์การพัฒนาขององค์กรปกครองส่วนท้องถิ่นในเขตจังหวัดเพชรบูรณ์ ที่ 1 การพัฒนาด้านโครงสร้างพื้นฐาน

1. ยุทธศาสตร์การพัฒนาด้านโครงสร้างพื้นฐาน

1.2 แนวทางการพัฒนา สนับสนุนก่อสร้าง ปรับปรุงแหล่งน้ำเพื่ออุปโภค-บริโภค การเกษตร การป้องกันและบรรเทาภัยจากน้ำ

ที่	โครงการ	วัตถุประสงค์	เป้าหมาย (ผลผลิตของโครงการ)	งบประมาณและที่มา			ตัวชี้วัด (KPI)	ผลลัพธ์ที่คาดว่าจะได้รับ	หน่วยงานที่รับผิดชอบ	
				2558 (บาท)	2559 (บาท)	2560 (บาท)				
7	ขุดลอกคลองตลกแก หมู่ที่ 2 ต.บัววัฒนา อ.หนองไผ่ จ.เพชรบูรณ์	เพื่อใช้เป็นสถานที่กักเก็บน้ำไว้ใช้ในการอุปโภคบริโภค และการเกษตรในฤดูแล้ง	จำนวน 1 แห่ง	-	1	2,000,000	-	จำนวน 1 แห่ง	ประชาชนมีน้ำไว้ใช้ในการอุปโภคบริโภค และการเกษตรในฤดูแล้ง	กองแผนฯ
8	ขุดลอกอ่างเก็บน้ำกรมพัฒนาที่ดิน หมู่ที่ 4 ต.บัววัฒนา อ.หนองไผ่ จ.เพชรบูรณ์	เพื่อใช้เป็นสถานที่กักเก็บน้ำไว้ใช้ในการอุปโภคบริโภค และการเกษตรในฤดูแล้ง	จำนวน 1 แห่ง	-	1	2,000,000	-	จำนวน 1 แห่ง	ประชาชนมีน้ำไว้ใช้ในการอุปโภคบริโภค และการเกษตรในฤดูแล้ง	กองแผนฯ
9	ขุดลอกคลองแหวน หมู่ที่ 8 ต.บัววัฒนา อ.หนองไผ่ จ.เพชรบูรณ์	เพื่อใช้เป็นสถานที่กักเก็บน้ำไว้ใช้ในการอุปโภคบริโภค และการเกษตรในฤดูแล้ง	จำนวน 1 แห่ง	-	1	2,000,000	-	จำนวน 1 แห่ง	ประชาชนมีน้ำไว้ใช้ในการอุปโภคบริโภค และการเกษตรในฤดูแล้ง	กองแผนฯ
10	ขุดลอกคลองลำมะดึก หมู่ที่ 1-3 ต.บัววัฒนา อ.หนองไผ่ จ.เพชรบูรณ์	เพื่อใช้เป็นสถานที่กักเก็บน้ำไว้ใช้ในการอุปโภคบริโภค และการเกษตรในฤดูแล้ง	จำนวน 1 แห่ง	-	1	2,000,000	-	จำนวน 1 แห่ง	ประชาชนมีน้ำไว้ใช้ในการอุปโภคบริโภค และการเกษตรในฤดูแล้ง	กองแผนฯ

รายละเอียดโครงการพัฒนา

ผ.01

แผนพัฒนาสามปีองค์การบริหารส่วนจังหวัดเพชรบูรณ์ (พ.ศ. 2558 - 2560)

ยุทธศาสตร์จังหวัดที่ 1 การส่งเสริมเกษตรปลอดภัย การเพิ่มประสิทธิภาพการผลิตและสร้างมูลค่าเพิ่ม

-ยุทธศาสตร์การพัฒนาขององค์กรปกครองส่วนท้องถิ่นในเขตจังหวัดเพชรบูรณ์ ที่ 1 การพัฒนาด้านโครงสร้างพื้นฐาน

1. ยุทธศาสตร์การพัฒนาด้านโครงสร้างพื้นฐาน

1.2 แนวทางการพัฒนา สนับสนุนก่อสร้าง ปรับปรุงแหล่งน้ำเพื่ออุปโภค-บริโภค การเกษตร การป้องกันและบรรเทาภัยจากน้ำ

ที่	โครงการ	วัตถุประสงค์	เป้าหมาย (ผลผลิตของโครงการ)	งบประมาณและที่มา			ตัวชี้วัด (KPI)	ผลลัพธ์ที่คาดว่าจะได้รับ	หน่วยงานที่รับผิดชอบ	
				2558 (บาท)	2559 (บาท)	2560 (บาท)				
11	ขุดลอกอ่างเก็บน้ำซับฮีโอง หมู่ที่ 10 ต.บ่อไทย อ.หนองไผ่ จ.เพชรบูรณ์	เพื่อใช้เป็นสถานที่กักเก็บน้ำไว้ใช้ในการอุปโภคบริโภค และการเกษตรในฤดูแล้ง	จำนวน 1 แห่ง	-	1	2,000,000	-	จำนวน 1 แห่ง	ประชาชนมีน้ำไว้ใช้ในการอุปโภคบริโภค และการเกษตรในฤดูแล้ง	กองแผนฯ
12	ขุดลอกอ่างเก็บน้ำวังไพร หมู่ที่ 6 ต.บ่อไทย อ.หนองไผ่ จ.เพชรบูรณ์	เพื่อใช้เป็นสถานที่กักเก็บน้ำไว้ใช้ในการอุปโภคบริโภค และการเกษตรในฤดูแล้ง	จำนวน 1 แห่ง	-	1	2,000,000	-	จำนวน 1 แห่ง	ประชาชนมีน้ำไว้ใช้ในการอุปโภคบริโภค และการเกษตรในฤดูแล้ง	กองแผนฯ
13	ก่อสร้างพังกันน้ำรอบคลองกองทูล หมู่ที่ 6,1,2,3,7 ต.กองทูล อ.หนองไผ่ จ.เพชรบูรณ์	เพื่อป้องกันตลิ่งริมคลองพังทลาย และป้องกันปัญหาน้ำท่วมพื้นที่	จำนวน 1 แห่ง	-	1	1,000,000	-	จำนวน 1 แห่ง	ตลิ่งริมคลองมีความแข็งแรง ประชาชนในพื้นที่ได้รับความปลอดภัย	กองแผนฯ
14	ขุดลอกฝายเก็บน้ำ หมู่ที่ 7 บ้านซับวารินทร์ ต.บัววัฒนา อ.หนองไผ่ จ.เพชรบูรณ์	เพื่อใช้เป็นสถานที่กักเก็บน้ำไว้ใช้ในการอุปโภคบริโภค และการเกษตรในฤดูแล้ง	จำนวน 1 แห่ง	-	1	1,000,000	-	จำนวน 1 แห่ง	ประชาชนมีน้ำไว้ใช้ในการอุปโภคบริโภค และการเกษตรในฤดูแล้ง	กองแผนฯ

รายละเอียดโครงการพัฒนา

ผ.01

แผนพัฒนาสามปีองค์การบริหารส่วนจังหวัดเพชรบูรณ์ (พ.ศ. 2558 - 2560)

ยุทธศาสตร์จังหวัดที่ 1 การส่งเสริมเกษตรปลอดภัย การเพิ่มประสิทธิภาพการผลิตและสร้างมูลค่าเพิ่ม

-ยุทธศาสตร์การพัฒนาขององค์กรปกครองส่วนท้องถิ่นในเขตจังหวัดเพชรบูรณ์ ที่ 1 การพัฒนาด้านโครงสร้างพื้นฐาน

1. ยุทธศาสตร์การพัฒนาด้านโครงสร้างพื้นฐาน

1.2 แนวทางการพัฒนา สนับสนุนก่อสร้าง ปรับปรุงแหล่งน้ำเพื่ออุปโภค-บริโภค การเกษตร การป้องกันและบรรเทาภัยจากน้ำ

ที่	โครงการ	วัตถุประสงค์	เป้าหมาย (ผลผลิตของโครงการ)	งบประมาณและที่มา			ตัวชี้วัด (KPI)	ผลลัพธ์ที่คาดว่าจะได้รับ	หน่วยงานที่รับผิดชอบ	
				2558 (บาท)	2559 (บาท)	2560 (บาท)				
15	ขุดลอกคลองทรัพย์สมบูรณ์ หมู่ที่ 10 บ้านทรัพย์สมบูรณ์ ต.บ้านโพน อ.หนองไผ่ จ.เพชรบูรณ์	เพื่อใช้เป็นสถานที่กักเก็บน้ำไว้ใช้ในการอุปโภคบริโภค และการเกษตรในฤดูแล้ง	จำนวน 1 แห่ง	-	1	-	1,000,000	จำนวน 1 แห่ง	ประชาชนมีน้ำไว้ใช้ในการอุปโภคบริโภค และการเกษตรในฤดูแล้ง	กองแผนฯ
16	ก่อสร้างพังกันน้ำคสล.แม่น้ำป่าสัก หมู่ที่ 1 บ้านเพชรละคร ต.เพชรละคร อ.หนองไผ่ จ.เพชรบูรณ์	เพื่อป้องกันตลิ่งริมคลองพังทลาย และป้องกันปัญหาน้ำท่วมพื้นที่	จำนวน 1 แห่ง	-	1	-	1,000,000	จำนวน 1 แห่ง	ตลิ่งริมคลองมีความแข็งแรง ประชาชนในพื้นที่ได้รับความปลอดภัย	กองแผนฯ
17	ขุดลอกคลอง หมู่ที่ 3 ต.ยางงาม อ.หนองไผ่ จ.เพชรบูรณ์	เพื่อใช้เป็นสถานที่กักเก็บน้ำไว้ใช้ในการอุปโภคบริโภค และการเกษตรในฤดูแล้ง	จำนวน 1 แห่ง	-	1	-	2,000,000	จำนวน 1 แห่ง	ประชาชนมีน้ำไว้ใช้ในการอุปโภคบริโภค และการเกษตรในฤดูแล้ง	กองแผนฯ
18	ขุดลอกคลองวังเหว-นาเฉลียง หมู่ที่ 4 ต.ยางงาม อ.หนองไผ่ จ.เพชรบูรณ์	เพื่อใช้เป็นสถานที่กักเก็บน้ำไว้ใช้ในการอุปโภคบริโภค และการเกษตรในฤดูแล้ง	จำนวน 1 แห่ง	-	1	-	2,000,000	จำนวน 1 แห่ง	ประชาชนมีน้ำไว้ใช้ในการอุปโภคบริโภค และการเกษตรในฤดูแล้ง	กองแผนฯ

รายละเอียดโครงการพัฒนา

ผ.01

แผนพัฒนาสามปีองค์การบริหารส่วนจังหวัดเพชรบูรณ์ (พ.ศ. 2558 - 2560)

ยุทธศาสตร์จังหวัดที่ 1 การส่งเสริมเกษตรปลอดภัย การเพิ่มประสิทธิภาพการผลิตและสร้างมูลค่าเพิ่ม

-ยุทธศาสตร์การพัฒนาขององค์กรปกครองส่วนท้องถิ่นในเขตจังหวัดเพชรบูรณ์ ที่ 1 การพัฒนาด้านโครงสร้างพื้นฐาน

1. ยุทธศาสตร์การพัฒนาด้านโครงสร้างพื้นฐาน

1.2 แนวทางการพัฒนา สนับสนุนก่อสร้าง ปรับปรุงแหล่งน้ำเพื่ออุปโภค-บริโภค การเกษตร การป้องกันและบรรเทาภัยจากน้ำ

ที่	โครงการ	วัตถุประสงค์	เป้าหมาย (ผลผลิตของโครงการ)	งบประมาณและที่มา			ตัวชี้วัด (KPI)	ผลลัพธ์ที่คาดว่าจะได้รับ	หน่วยงานที่รับผิดชอบ	
				2558 (บาท)	2559 (บาท)	2560 (บาท)				
19	ขุดลอกคลองหอยกาบ-คลองซับป่าคาย หมู่ที่ 5 ต.ยางงาม อ.หนองไผ่ จ.เพชรบูรณ์	เพื่อใช้เป็นสถานที่กักเก็บน้ำไว้ใช้ในการอุปโภคบริโภค และการเกษตรในฤดูแล้ง	จำนวน 1 แห่ง	-	1	-	2,000,000	จำนวน 1 แห่ง	ประชาชนมีน้ำไว้ใช้ในการอุปโภคบริโภค และการเกษตรในฤดูแล้ง	กองแผนฯ
20	ขุดลอกอ่างเก็บน้ำเขารัง หมู่ที่ 6 ต.ยางงาม อ.หนองไผ่ จ.เพชรบูรณ์	เพื่อใช้เป็นสถานที่กักเก็บน้ำไว้ใช้ในการอุปโภคบริโภค และการเกษตรในฤดูแล้ง	จำนวน 1 แห่ง	-	1	-	2,000,000	จำนวน 1 แห่ง	ประชาชนมีน้ำไว้ใช้ในการอุปโภคบริโภค และการเกษตรในฤดูแล้ง	กองแผนฯ
21	ขุดลอกคลองซับตาปาน-คลองน้ำพุ-คลองแก หมู่ที่ 6 ต.ยางงาม อ.หนองไผ่ จ.เพชรบูรณ์	เพื่อใช้เป็นสถานที่กักเก็บน้ำไว้ใช้ในการอุปโภคบริโภค และการเกษตรในฤดูแล้ง	จำนวน 1 แห่ง	-	1	-	2,000,000	จำนวน 1 แห่ง	ประชาชนมีน้ำไว้ใช้ในการอุปโภคบริโภค และการเกษตรในฤดูแล้ง	กองแผนฯ
22	ขุดลอกคลองปากตก-นาเฉลียง, คลองสาม, คลองทาม หมู่ที่ 7 ต.ยางงาม อ.หนองไผ่ จ.เพชรบูรณ์	เพื่อใช้เป็นสถานที่กักเก็บน้ำไว้ใช้ในการอุปโภคบริโภค และการเกษตรในฤดูแล้ง	จำนวน 1 แห่ง	-	1	-	2,000,000	จำนวน 1 แห่ง	ประชาชนมีน้ำไว้ใช้ในการอุปโภคบริโภค และการเกษตรในฤดูแล้ง	กองแผนฯ

รายละเอียดโครงการพัฒนา

ผ.01

แผนพัฒนาสามปีองค์การบริหารส่วนจังหวัดเพชรบูรณ์ (พ.ศ. 2558 - 2560)

ยุทธศาสตร์จังหวัดที่ 1 การส่งเสริมเกษตรปลอดภัย การเพิ่มประสิทธิภาพการผลิตและสร้างมูลค่าเพิ่ม

-ยุทธศาสตร์การพัฒนาขององค์กรปกครองส่วนท้องถิ่นในเขตจังหวัดเพชรบูรณ์ ที่ 1 การพัฒนาด้านโครงสร้างพื้นฐาน

1. ยุทธศาสตร์การพัฒนาด้านโครงสร้างพื้นฐาน

1.2 แนวทางการพัฒนา สนับสนุนก่อสร้าง ปรับปรุงแหล่งน้ำเพื่ออุปโภค-บริโภค การเกษตร การป้องกันและบรรเทาภัยจากน้ำ

ที่	โครงการ	วัตถุประสงค์	เป้าหมาย (ผลผลิตของโครงการ)	งบประมาณและที่มา			ตัวชี้วัด (KPI)	ผลลัพธ์ที่คาดว่าจะได้รับ	หน่วยงานที่รับผิดชอบ	
				2558 (บาท)	2559 (บาท)	2560 (บาท)				
23	ขุดลอกคลองตาม้วน,คลองซั้บมาแสน หมู่ที่ 7 ต.ยางงาม อ.หนองไผ่ จ.เพชรบูรณ์	เพื่อใช้เป็นสถานที่กักเก็บน้ำไว้ใช้ในการอุปโภคบริโภค และการเกษตรในฤดูแล้ง	จำนวน 1 แห่ง	-	1	-	2,000,000	จำนวน 1 แห่ง	ประชาชนมีน้ำไว้ใช้ในการอุปโภคบริโภค และการเกษตรในฤดูแล้ง	กองแผนฯ
24	ขุดลอกคลอง หมู่ที่ 8 ต.ยางงาม อ.หนองไผ่ จ.เพชรบูรณ์	เพื่อใช้เป็นสถานที่กักเก็บน้ำไว้ใช้ในการอุปโภคบริโภค และการเกษตรในฤดูแล้ง	จำนวน 1 แห่ง	-	1	-	2,000,000	จำนวน 1 แห่ง	ประชาชนมีน้ำไว้ใช้ในการอุปโภคบริโภค และการเกษตรในฤดูแล้ง	กองแผนฯ
25	ขุดลอกคลองปากตก-นาเฉลียง หมู่ที่ 9 ต.ยางงาม อ.หนองไผ่ จ.เพชรบูรณ์	เพื่อใช้เป็นสถานที่กักเก็บน้ำไว้ใช้ในการอุปโภคบริโภค และการเกษตรในฤดูแล้ง	จำนวน 1 แห่ง	-	1	-	2,000,000	จำนวน 1 แห่ง	ประชาชนมีน้ำไว้ใช้ในการอุปโภคบริโภค และการเกษตรในฤดูแล้ง	กองแผนฯ
26	ขุดลอกคลองสาม หมู่ที่ 10 ต.ยางงาม อ.หนองไผ่ จ.เพชรบูรณ์	เพื่อใช้เป็นสถานที่กักเก็บน้ำไว้ใช้ในการอุปโภคบริโภค และการเกษตรในฤดูแล้ง	จำนวน 1 แห่ง	-	1	-	2,000,000	จำนวน 1 แห่ง	ประชาชนมีน้ำไว้ใช้ในการอุปโภคบริโภค และการเกษตรในฤดูแล้ง	กองแผนฯ

รายละเอียดโครงการพัฒนา

ผ.01

แผนพัฒนาสามปีองค์การบริหารส่วนจังหวัดเพชรบูรณ์ (พ.ศ. 2558 - 2560)

ยุทธศาสตร์จังหวัดที่ 1 การส่งเสริมเกษตรปลอดภัย การเพิ่มประสิทธิภาพการผลิตและสร้างมูลค่าเพิ่ม

-ยุทธศาสตร์การพัฒนาขององค์กรปกครองส่วนท้องถิ่นในเขตจังหวัดเพชรบูรณ์ ที่ 1 การพัฒนาด้านโครงสร้างพื้นฐาน

1. ยุทธศาสตร์การพัฒนาด้านโครงสร้างพื้นฐาน

1.2 แนวทางการพัฒนา สนับสนุนก่อสร้าง ปรับปรุงแหล่งน้ำเพื่ออุปโภค-บริโภค การเกษตร การป้องกันและบรรเทาภัยจากน้ำ

ที่	โครงการ	วัตถุประสงค์	เป้าหมาย (ผลผลิตของโครงการ)	งบประมาณและที่มา			ตัวชี้วัด (KPI)	ผลลัพธ์ที่คาดว่าจะได้รับ	หน่วยงานที่รับผิดชอบ	
				2558 (บาท)	2559 (บาท)	2560 (บาท)				
27	ขุดลอกคลองหนองขาม หมู่ที่ 1 บ้านวังสะตือ ต.วังโบสถ์ อ.หนองไผ่ จ.เพชรบูรณ์	เพื่อใช้เป็นสถานที่กักเก็บน้ำไว้ใช้ในการอุปโภคบริโภค และการเกษตรในฤดูแล้ง	จำนวน 1 แห่ง	-	1	-	1,000,000	จำนวน 1 แห่ง	ประชาชนมีน้ำไว้ใช้ในการอุปโภคบริโภค และการเกษตรในฤดูแล้ง	กองแผนฯ
28	ขุดลอกปากคลองกรวด หมู่ 8 บ้านเนินคนธา ต.ท่าแดง อ.หนองไผ่ จ.เพชรบูรณ์	เพื่อใช้เป็นสถานที่กักเก็บน้ำไว้ใช้ในการอุปโภคบริโภค และการเกษตรในฤดูแล้ง	พื้นที่ 40 ไร่	-	1	-	1,000,000	จำนวน 1 แห่ง	ประชาชนมีน้ำไว้ใช้ในการอุปโภคบริโภค และการเกษตรในฤดูแล้ง	กองแผนฯ
รวม				2,560,000	1	19,000,000	24,000,000			
อำเภอบึงสามพัน										
1	ขุดลอกคลองห้วยชันน้อย บ้านพญาวัง หมู่ที่ 1 - บ้านวังมะขาม หมู่ที่ 6 ต.พญาวัง อ.บึงสามพัน จ.เพชรบูรณ์	เพื่อใช้เป็นสถานที่กักเก็บน้ำไว้ใช้ในการอุปโภคบริโภค และการเกษตรในฤดูแล้ง	จำนวน 1 แห่ง	1,256,000	1	-	-	จำนวน 1 แห่ง	ประชาชนมีน้ำไว้ใช้ในการอุปโภคบริโภค และการเกษตรในฤดูแล้ง	กองแผนฯ

รายละเอียดโครงการพัฒนา

ผ.01

แผนพัฒนาสามปีองค์การบริหารส่วนจังหวัดเพชรบูรณ์ (พ.ศ. 2558 - 2560)

ยุทธศาสตร์จังหวัดที่ 1 การส่งเสริมเกษตรปลอดภัย การเพิ่มประสิทธิภาพการผลิตและสร้างมูลค่าเพิ่ม

-ยุทธศาสตร์การพัฒนาขององค์กรปกครองส่วนท้องถิ่นในเขตจังหวัดเพชรบูรณ์ ที่ 1 การพัฒนาด้านโครงสร้างพื้นฐาน

1. ยุทธศาสตร์การพัฒนาด้านโครงสร้างพื้นฐาน

1.2 แนวทางการพัฒนา สนับสนุนก่อสร้าง ปรับปรุงแหล่งน้ำเพื่ออุปโภค-บริโภค การเกษตร การป้องกันและบรรเทาภัยจากน้ำ

ที่	โครงการ	วัตถุประสงค์	เป้าหมาย (ผลผลิตของโครงการ)	งบประมาณและที่มา			ตัวชี้วัด (KPI)	ผลลัพธ์ที่คาดว่าจะได้รับ	หน่วยงานที่รับผิดชอบ	
				2558 (บาท)	2559 (บาท)	2560 (บาท)				
2	ขุดลอกคลองหนองไทร บ้านไทรงาม หมู่ที่ 12 ต.วังพิรุณ อ.บึงสามพัน จ.เพชรบูรณ์	เพื่อใช้เป็นสถานที่กักเก็บน้ำไว้ใช้ในการอุปโภคบริโภค และการเกษตรในฤดูแล้ง	จำนวน 1 แห่ง	1,810,000	1	-	-	จำนวน 1 แห่ง	ประชาชนมีน้ำไว้ใช้ในการอุปโภคบริโภค และการเกษตรในฤดูแล้ง	กองแผนฯ
3	ขุดลอกคลองบึงตะแบก บ้านแต้ว หมู่ที่ 1 ต.บึงสามพัน อ.บึงสามพัน จ.เพชรบูรณ์	เพื่อใช้เป็นสถานที่กักเก็บน้ำไว้ใช้ในการอุปโภคบริโภค และการเกษตรในฤดูแล้ง	จำนวน 1 แห่ง	2,000,000	1	-	-	จำนวน 1 แห่ง	ประชาชนมีน้ำไว้ใช้ในการอุปโภคบริโภค และการเกษตรในฤดูแล้ง	กองแผนฯ
4	ขุดลอกคลองซบปรางค์ บ้านซบปรางค์ หมู่ที่ 2 ต.วังพิรุณ อ.บึงสามพัน จ.เพชรบูรณ์	เพื่อใช้เป็นสถานที่กักเก็บน้ำไว้ใช้ในการอุปโภคบริโภค และการเกษตรในฤดูแล้ง	จำนวน 1 แห่ง	2,000,000	1	-	-	จำนวน 1 แห่ง	ประชาชนมีน้ำไว้ใช้ในการอุปโภคบริโภค และการเกษตรในฤดูแล้ง	กองแผนฯ
5	ขุดสระเก็บน้ำ หมู่ที่ 7 บ้านยุบใหญ่ ต.วังพิรุณ อ.บึงสามพัน จ.เพชรบูรณ์	เพื่อใช้เป็นสถานที่กักเก็บน้ำไว้ใช้ในการอุปโภคบริโภค และการเกษตรในฤดูแล้ง	จำนวน 1 แห่ง	1,100,000	1	-	-	จำนวน 1 แห่ง	ประชาชนมีน้ำไว้ใช้ในการอุปโภคบริโภค และการเกษตรในฤดูแล้ง	กองแผนฯ

รายละเอียดโครงการพัฒนา

ผ.01

แผนพัฒนาสามปีองค์การบริหารส่วนจังหวัดเพชรบูรณ์ (พ.ศ. 2558 - 2560)

ยุทธศาสตร์จังหวัดที่ 1 การส่งเสริมเกษตรปลอดภัย การเพิ่มประสิทธิภาพการผลิตและสร้างมูลค่าเพิ่ม

-ยุทธศาสตร์การพัฒนาขององค์กรปกครองส่วนท้องถิ่นในเขตจังหวัดเพชรบูรณ์ ที่ 1 การพัฒนาด้านโครงสร้างพื้นฐาน

1. ยุทธศาสตร์การพัฒนาด้านโครงสร้างพื้นฐาน

1.2 แนวทางการพัฒนา สนับสนุนก่อสร้าง ปรับปรุงแหล่งน้ำเพื่ออุปโภค-บริโภค การเกษตร การป้องกันและบรรเทาภัยจากน้ำ

ที่	โครงการ	วัตถุประสงค์	เป้าหมาย (ผลผลิตของโครงการ)	งบประมาณและที่มา			ตัวชี้วัด (KPI)	ผลลัพธ์ที่คาดว่าจะได้รับ	หน่วยงานที่รับผิดชอบ	
				2558 (บาท)	2559 (บาท)	2560 (บาท)				
6	ขุดลอกคลองปึกหวาย บ้านซับสนอม หมู่ที่ 5 ต.บึงสามพัน อ.บึงสามพัน จ.เพชรบูรณ์	เพื่อใช้เป็นสถานที่กักเก็บน้ำไว้ใช้ในการอุปโภคบริโภค และการเกษตรในฤดูแล้ง	จำนวน 1 แห่ง	2,000,000	1	-	-	จำนวน 1 แห่ง	ประชาชนมีน้ำไว้ใช้ในการอุปโภคบริโภค และการเกษตรในฤดูแล้ง	กองแผนฯ
7	ขุดลอกคลองห้วยนาโน บ้านพนมเพชร หมู่ที่ 2 ต.ศรีมงคล อ.บึงสามพัน จ.เพชรบูรณ์	เพื่อใช้เป็นสถานที่กักเก็บน้ำไว้ใช้ในการอุปโภคบริโภค และการเกษตรในฤดูแล้ง	จำนวน 1 แห่ง	2,000,000	1	-	-	จำนวน 1 แห่ง	ประชาชนมีน้ำไว้ใช้ในการอุปโภคบริโภค และการเกษตรในฤดูแล้ง	กองแผนฯ
8	ขุดลอกสระเก็บน้ำ หมู่ที่ 7 บ้านซับสนอม ต.กันจุก อ.บึงสามพัน จ.เพชรบูรณ์	เพื่อใช้เป็นสถานที่กักเก็บน้ำไว้ใช้ในการอุปโภคบริโภค และการเกษตรในฤดูแล้ง	จำนวน 1 แห่ง	-	1	1,000,000	-	จำนวน 1 แห่ง	ประชาชนมีน้ำไว้ใช้ในการอุปโภคบริโภค และการเกษตรในฤดูแล้ง	กองแผนฯ
9	ขุดลอกสระน้ำสาธารณะ หมู่ที่ 6 บ้านเขากะลา ต.ศรีมงคล อ.บึงสามพัน จ.เพชรบูรณ์	เพื่อใช้เป็นสถานที่กักเก็บน้ำไว้ใช้ในการอุปโภคบริโภค และการเกษตรในฤดูแล้ง	จำนวน 1 แห่ง	-	1	650,000	-	จำนวน 1 แห่ง	ประชาชนมีน้ำไว้ใช้ในการอุปโภคบริโภค และการเกษตรในฤดูแล้ง	กองแผนฯ

รายละเอียดโครงการพัฒนา

ผ.01

แผนพัฒนาสามปีองค์การบริหารส่วนจังหวัดเพชรบูรณ์ (พ.ศ. 2558 - 2560)

ยุทธศาสตร์จังหวัดที่ 1 การส่งเสริมเกษตรปลอดภัย การเพิ่มประสิทธิภาพการผลิตและสร้างมูลค่าเพิ่ม

-ยุทธศาสตร์การพัฒนาขององค์กรปกครองส่วนท้องถิ่นในเขตจังหวัดเพชรบูรณ์ ที่ 1 การพัฒนาด้านโครงสร้างพื้นฐาน

1. ยุทธศาสตร์การพัฒนาด้านโครงสร้างพื้นฐาน

1.2 แนวทางการพัฒนา สนับสนุนก่อสร้าง ปรับปรุงแหล่งน้ำเพื่ออุปโภค-บริโภค การเกษตร การป้องกันและบรรเทาภัยจากน้ำ

ที่	โครงการ	วัตถุประสงค์	เป้าหมาย (ผลผลิตของโครงการ)	งบประมาณและที่มา			ตัวชี้วัด (KPI)	ผลลัพธ์ที่คาดว่าจะได้รับ	หน่วยงานที่รับผิดชอบ	
				2558 (บาท)	2559 (บาท)	2560 (บาท)				
10	ขุดลอกสระน้ำสาธารณะ หมู่ที่ 7 บ้านซับเจริญ ต.ศรีมงคล อ.บึงสามพัน จ.เพชรบูรณ์	เพื่อใช้เป็นสถานที่กักเก็บน้ำไว้ใช้ในการอุปโภคบริโภค และการเกษตรในฤดูแล้ง	จำนวน 1 แห่ง	-	1	900,000	-	จำนวน 1 แห่ง	ประชาชนมีน้ำไว้ใช้ในการอุปโภคบริโภค และการเกษตรในฤดูแล้ง	กองแผนฯ
11	ขุดลอกสระน้ำสาธารณะ หมู่ที่ 9 บ้านใหม่ไทรทอง ต.ศรีมงคล อ.บึงสามพัน จ.เพชรบูรณ์	เพื่อใช้เป็นสถานที่กักเก็บน้ำไว้ใช้ในการอุปโภคบริโภค และการเกษตรในฤดูแล้ง	จำนวน 1 แห่ง	-	1	980,000	-	จำนวน 1 แห่ง	ประชาชนมีน้ำไว้ใช้ในการอุปโภคบริโภค และการเกษตรในฤดูแล้ง	กองแผนฯ
12	ก่อสร้างฝายเก็บน้ำ หมู่ที่ 11 ต.หนองแจง อ.บึงสามพัน จ.เพชรบูรณ์	เพื่อใช้เป็นสถานที่กักเก็บน้ำไว้ใช้ในการอุปโภคบริโภค และการเกษตรในฤดูแล้ง	จำนวน 1 แห่ง	-	1	1,000,000	-	จำนวน 1 แห่ง	ประชาชนมีน้ำไว้ใช้ในการอุปโภคบริโภค และการเกษตรในฤดูแล้ง	กองแผนฯ
13	ขุดลอกคลอง หมู่ที่ 1-6 ต.พญาวัง อ.บึงสามพัน จ.เพชรบูรณ์	เพื่อใช้เป็นสถานที่กักเก็บน้ำไว้ใช้ในการอุปโภคบริโภค และการเกษตรในฤดูแล้ง	จำนวน 1 แห่ง	-	1	1,600,000	-	จำนวน 1 แห่ง	ประชาชนมีน้ำไว้ใช้ในการอุปโภคบริโภค และการเกษตรในฤดูแล้ง	กองแผนฯ

รายละเอียดโครงการพัฒนา

ผ.01

แผนพัฒนาสามปีองค์การบริหารส่วนจังหวัดเพชรบูรณ์ (พ.ศ. 2558 - 2560)

ยุทธศาสตร์จังหวัดที่ 1 การส่งเสริมเกษตรปลอดภัย การเพิ่มประสิทธิภาพการผลิตและสร้างมูลค่าเพิ่ม

-ยุทธศาสตร์การพัฒนาขององค์กรปกครองส่วนท้องถิ่นในเขตจังหวัดเพชรบูรณ์ ที่ 1 การพัฒนาด้านโครงสร้างพื้นฐาน

1. ยุทธศาสตร์การพัฒนาด้านโครงสร้างพื้นฐาน

1.2 แนวทางการพัฒนา สนับสนุนก่อสร้าง ปรับปรุงแหล่งน้ำเพื่ออุปโภค-บริโภค การเกษตร การป้องกันและบรรเทาภัยจากน้ำ

ที่	โครงการ	วัตถุประสงค์	เป้าหมาย (ผลผลิตของโครงการ)	งบประมาณและที่มา			ตัวชี้วัด (KPI)	ผลลัพธ์ที่คาดว่าจะได้รับ	หน่วยงานที่รับผิดชอบ	
				2558 (บาท)	2559 (บาท)	2560 (บาท)				
14	ขุดลอกคลองสะเดา หมู่ที่ 5 ต.ศรีมิ่งคล อ.บึงสามพัน จ.เพชรบูรณ์	เพื่อใช้เป็นสถานที่กักเก็บน้ำไว้ใช้ในการอุปโภคบริโภค และการเกษตรในฤดูแล้ง	จำนวน 1 แห่ง	-	1	2,000,000	-	จำนวน 1 แห่ง	ประชาชนมีน้ำไว้ใช้ในการอุปโภคบริโภค และการเกษตรในฤดูแล้ง	กองแผนฯ
15	ก่อสร้างถนนน้ำล้นผ่านหินก่อยาแนว หมู่ที่ 10 บ้านตลาดใหม่ซบบอน ต.กันจ อ.บึงสามพัน จ.เพชรบูรณ์	เพื่อใช้เป็นสถานที่กักเก็บน้ำไว้ใช้ในการอุปโภคบริโภค และการเกษตรในฤดูแล้ง	จำนวน 1 แห่ง	-	1	300,000	-	จำนวน 1 แห่ง	ประชาชนมีน้ำไว้ใช้ในการอุปโภคบริโภค และการเกษตรในฤดูแล้ง	กองแผนฯ
16	ขุดลอกคลองไม้แดง หมู่ที่ 1,9,7,2 ต.หนองแจง อ.บึงสามพัน จ.เพชรบูรณ์	เพื่อใช้เป็นสถานที่กักเก็บน้ำไว้ใช้ในการอุปโภคบริโภค และการเกษตรในฤดูแล้ง	จำนวน 1 แห่ง	-	1	-	1,000,000	จำนวน 1 แห่ง	ประชาชนมีน้ำไว้ใช้ในการอุปโภคบริโภค และการเกษตรในฤดูแล้ง	กองแผนฯ
17	ขุดลอกคลองลำหมูสี หมู่ที่ 9 ต.บึงสามพัน อ.บึงสามพัน จ.เพชรบูรณ์	เพื่อใช้เป็นสถานที่กักเก็บน้ำไว้ใช้ในการอุปโภคบริโภค และการเกษตรในฤดูแล้ง	จำนวน 1 แห่ง	-	1	-	1,000,000	จำนวน 1 แห่ง	ประชาชนมีน้ำไว้ใช้ในการอุปโภคบริโภค และการเกษตรในฤดูแล้ง	กองแผนฯ

รายละเอียดโครงการพัฒนา

ผ.01

แผนพัฒนาสามปีองค์การบริหารส่วนจังหวัดเพชรบูรณ์ (พ.ศ. 2558 - 2560)

ยุทธศาสตร์จังหวัดที่ 1 การส่งเสริมเกษตรปลอดภัย การเพิ่มประสิทธิภาพการผลิตและสร้างมูลค่าเพิ่ม

-ยุทธศาสตร์การพัฒนาขององค์กรปกครองส่วนท้องถิ่นในเขตจังหวัดเพชรบูรณ์ ที่ 1 การพัฒนาด้านโครงสร้างพื้นฐาน

1. ยุทธศาสตร์การพัฒนาด้านโครงสร้างพื้นฐาน

1.2 แนวทางการพัฒนา สนับสนุนก่อสร้าง ปรับปรุงแหล่งน้ำเพื่ออุปโภค-บริโภค การเกษตร การป้องกันและบรรเทาภัยจากน้ำ

ที่	โครงการ	วัตถุประสงค์	เป้าหมาย (ผลผลิตของโครงการ)	งบประมาณและที่มา			ตัวชี้วัด (KPI)	ผลลัพธ์ที่คาดว่าจะได้รับ	หน่วยงานที่รับผิดชอบ	
				2558 (บาท)	2559 (บาท)	2560 (บาท)				
18	ขุดลอกบึงสามพัน หมู่ที่ 5 ต.บึงสามพัน อ.บึงสามพัน จ.เพชรบูรณ์	เพื่อใช้เป็นสถานที่กักเก็บน้ำไว้ใช้ในการอุปโภคบริโภค และการเกษตรในฤดูแล้ง	จำนวน 1 แห่ง	-	1	-	1,000,000	จำนวน 1 แห่ง	ประชาชนมีน้ำไว้ใช้ในการอุปโภคบริโภค และการเกษตรในฤดูแล้ง	กองแผนฯ
19	ขุดลอกคลอง หมู่ที่ 5,7,9 ต.สระแก้ว อ.บึงสามพัน จ.เพชรบูรณ์	เพื่อใช้เป็นสถานที่กักเก็บน้ำไว้ใช้ในการอุปโภคบริโภค และการเกษตรในฤดูแล้ง	จำนวน 1 แห่ง	-	1	-	1,000,000	จำนวน 1 แห่ง	ประชาชนมีน้ำไว้ใช้ในการอุปโภคบริโภค และการเกษตรในฤดูแล้ง	กองแผนฯ
20	ขุดลอกคลอง หมู่ที่ 16 บ้านทรายทอง ต.พญาวิง อ.บึงสามพัน จ.เพชรบูรณ์	เพื่อใช้เป็นสถานที่กักเก็บน้ำไว้ใช้ในการอุปโภคบริโภค และการเกษตรในฤดูแล้ง	จำนวน 1 แห่ง	-	1	-	1,000,000	จำนวน 1 แห่ง	ประชาชนมีน้ำไว้ใช้ในการอุปโภคบริโภค และการเกษตรในฤดูแล้ง	กองแผนฯ
21	ก่อสร้างฝายเก็บน้ำ หมู่ที่ 3 บ้านซับสนุม ต.พญาวิง อ.บึงสามพัน จ.เพชรบูรณ์	เพื่อใช้เป็นสถานที่กักเก็บน้ำไว้ใช้ในการอุปโภคบริโภค และการเกษตรในฤดูแล้ง	จำนวน 1 แห่ง	-	1	-	1,000,000	จำนวน 1 แห่ง	ประชาชนมีน้ำไว้ใช้ในการอุปโภคบริโภค และการเกษตรในฤดูแล้ง	กองแผนฯ

รายละเอียดโครงการพัฒนา

ผ.01

แผนพัฒนาสามปีองค์การบริหารส่วนจังหวัดเพชรบูรณ์ (พ.ศ. 2558 - 2560)

ยุทธศาสตร์จังหวัดที่ 1 การส่งเสริมเกษตรปลอดภัย การเพิ่มประสิทธิภาพการผลิตและสร้างมูลค่าเพิ่ม

-ยุทธศาสตร์การพัฒนาขององค์กรปกครองส่วนท้องถิ่นในเขตจังหวัดเพชรบูรณ์ ที่ 1 การพัฒนาด้านโครงสร้างพื้นฐาน

1. ยุทธศาสตร์การพัฒนาด้านโครงสร้างพื้นฐาน

1.2 แนวทางการพัฒนา สนับสนุนก่อสร้าง ปรับปรุงแหล่งน้ำเพื่ออุปโภค-บริโภค การเกษตร การป้องกันและบรรเทาภัยจากน้ำ

ที่	โครงการ	วัตถุประสงค์	เป้าหมาย (ผลผลิตของโครงการ)	งบประมาณและที่มา			ตัวชี้วัด (KPI)	ผลลัพธ์ที่คาดว่าจะได้รับ	หน่วยงานที่รับผิดชอบ	
				2558 (บาท)	2559 (บาท)	2560 (บาท)				
22	ก่อสร้างอ่างเก็บน้ำหมู่ที่ 18 บ้านโรงวัว ต.หนองแจง อ.บึงสามพัน จ.เพชรบูรณ์	เพื่อใช้เป็นสถานที่กักเก็บน้ำไว้ใช้ในการอุปโภคบริโภค และการเกษตรในฤดูแล้ง	จำนวน 1 แห่ง	-	1	-	1,000,000	จำนวน 1 แห่ง	ประชาชนมีน้ำไว้ใช้ในการอุปโภคบริโภค และการเกษตรในฤดูแล้ง	กองแผนฯ
23	ขุดลอกอ่างเก็บน้ำสายอยู่เรือ หมู่ที่ 12 ต.หนองแจง อ.บึงสามพัน จ.เพชรบูรณ์	เพื่อใช้เป็นสถานที่กักเก็บน้ำไว้ใช้ในการอุปโภคบริโภค และการเกษตรในฤดูแล้ง	จำนวน 1 แห่ง	-	1	-	1,000,000	จำนวน 1 แห่ง	ประชาชนมีน้ำไว้ใช้ในการอุปโภคบริโภค และการเกษตรในฤดูแล้ง	กองแผนฯ
รวม				12,166,000		8,430,000	8,000,000			

รายละเอียดโครงการพัฒนา

ผ.01

แผนพัฒนาสามปีองค์การบริหารส่วนจังหวัดเพชรบูรณ์ (พ.ศ. 2558 - 2560)

ยุทธศาสตร์จังหวัดที่ 1 การส่งเสริมเกษตรปลอดภัย การเพิ่มประสิทธิภาพการผลิตและสร้างมูลค่าเพิ่ม

-ยุทธศาสตร์การพัฒนาขององค์กรปกครองส่วนท้องถิ่นในเขตจังหวัดเพชรบูรณ์ ที่ 1 การพัฒนาด้านโครงสร้างพื้นฐาน

1. ยุทธศาสตร์การพัฒนาด้านโครงสร้างพื้นฐาน

1.2 แนวทางการพัฒนา สนับสนุนก่อสร้าง ปรับปรุงแหล่งน้ำเพื่ออุปโภค-บริโภค การเกษตร การป้องกันและบรรเทาภัยจากน้ำ

ที่	โครงการ	วัตถุประสงค์	เป้าหมาย (ผลผลิตของโครงการ)	งบประมาณและที่มา			ตัวชี้วัด (KPI)	ผลลัพธ์ที่คาดว่าจะได้รับ	หน่วยงานที่รับผิดชอบ	
				2558 (บาท)	2559 (บาท)	2560 (บาท)				
อำเภอวิเชียรบุรี										
1	ขุดลอกคลองบง บ้านเขาน้อยพัฒนา หมู่ที่ 17 ต.ท่าโรง อ.วิเชียรบุรี จ.เพชรบูรณ์	เพื่อใช้เป็นสถานที่กักเก็บน้ำไว้ใช้ในการอุปโภคบริโภค และการเกษตรในฤดูแล้ง	จำนวน 1 แห่ง	1,200,000	1	-	-	จำนวน 1 แห่ง	ประชาชนมีน้ำไว้ใช้ในการอุปโภคบริโภค และการเกษตรในฤดูแล้ง	กองแผนฯ
2	ขุดลอกสระน้ำคึกฤทธิ์ บ้านสระประดู่ หมู่ที่ 2 ต.สระประดู่ อ.วิเชียรบุรี จ.เพชรบูรณ์	เพื่อใช้เป็นสถานที่กักเก็บน้ำไว้ใช้ในการอุปโภคบริโภค และการเกษตรในฤดูแล้ง	จำนวน 1 แห่ง	1,000,000	1	-	-	จำนวน 1 แห่ง	ประชาชนมีน้ำไว้ใช้ในการอุปโภคบริโภค และการเกษตรในฤดูแล้ง	กองแผนฯ
3	ก่อสร้างอาคารบังคับน้ำคลองเลือก บ้านคอเลือก หมู่ที่ 3 ต.สระประดู่ อ.วิเชียรบุรี จ.เพชรบูรณ์	เพื่อใช้เป็นสถานที่กักเก็บน้ำไว้ใช้ในการอุปโภคบริโภค และการเกษตรในฤดูแล้ง	จำนวน 1 แห่ง	1,000,000	1	-	-	จำนวน 1 แห่ง	ประชาชนมีน้ำไว้ใช้ในการอุปโภคบริโภค และการเกษตรในฤดูแล้ง	กองแผนฯ

รายละเอียดโครงการพัฒนา

ผ.01

แผนพัฒนาสามปีองค์การบริหารส่วนจังหวัดเพชรบูรณ์ (พ.ศ. 2558 - 2560)

ยุทธศาสตร์จังหวัดที่ 1 การส่งเสริมเกษตรปลอดภัย การเพิ่มประสิทธิภาพการผลิตและสร้างมูลค่าเพิ่ม

-ยุทธศาสตร์การพัฒนาขององค์กรปกครองส่วนท้องถิ่นในเขตจังหวัดเพชรบูรณ์ ที่ 1 การพัฒนาด้านโครงสร้างพื้นฐาน

1. ยุทธศาสตร์การพัฒนาด้านโครงสร้างพื้นฐาน

1.2 แนวทางการพัฒนา สนับสนุนก่อสร้าง ปรับปรุงแหล่งน้ำเพื่ออุปโภค-บริโภค การเกษตร การป้องกันและบรรเทาภัยจากน้ำ

ที่	โครงการ	วัตถุประสงค์	เป้าหมาย (ผลผลิตของโครงการ)	งบประมาณและที่มา			ตัวชี้วัด (KPI)	ผลลัพธ์ที่คาดว่าจะได้รับ	หน่วยงานที่รับผิดชอบ	
				2558 (บาท)	2559 (บาท)	2560 (บาท)				
4	ขุดสระกักเก็บน้ำบ้านซับดีปาลี หมู่ที่ 4 ต.ภูน้ำหยด อ.วิเชียรบุรี จ.เพชรบูรณ์	เพื่อใช้เป็นสถานที่กักเก็บน้ำไว้ใช้ในการอุปโภคบริโภค และการเกษตรในฤดูแล้ง	จำนวน 1 แห่ง	1,000,000	1	-	-	จำนวน 1 แห่ง	ประชาชนมีน้ำไว้ใช้ในการอุปโภคบริโภค และการเกษตรในฤดูแล้ง	กองแผนฯ
5	ก่อสร้างฝายน้ำล้น(ชนิดทางรถข้าม) บ้านนาไร่เดียว หมู่ที่ 10 ต.ท่าโรง อ.วิเชียรบุรี จ.เพชรบูรณ์	เพื่อใช้เป็นสถานที่กักเก็บน้ำไว้ใช้ในการอุปโภคบริโภค การเกษตร และใช้ในการสัญจรไปมา	จำนวน 1 แห่ง	3,420,000	1	-	-	จำนวน 1 แห่ง	ประชาชนมีน้ำไว้ใช้ในการอุปโภคบริโภค การเกษตร และสัญจรไปมาสะดวก	กองแผนฯ
6	ก่อสร้างฝายน้ำล้น หมู่ที่ 4 ต.ท่าโรง อ.วิเชียรบุรี จ.เพชรบูรณ์	เพื่อใช้เป็นสถานที่กักเก็บน้ำไว้ใช้ในการอุปโภคบริโภค และการเกษตรในฤดูแล้ง	จำนวน 1 แห่ง	-	1	2,000,000	-	จำนวน 1 แห่ง	ประชาชนมีน้ำไว้ใช้ในการอุปโภคบริโภค และการเกษตรในฤดูแล้ง	กองแผนฯ
7	ขุดลอกคลองตาเทน หมู่ที่ 14 ต.ท่าโรง อ.วิเชียรบุรี จ.เพชรบูรณ์	เพื่อใช้เป็นสถานที่กักเก็บน้ำไว้ใช้ในการอุปโภคบริโภค การเกษตร และใช้ในการสัญจรไปมา	จำนวน 1 แห่ง	-	1	1,000,000	-	จำนวน 1 แห่ง	ประชาชนมีน้ำไว้ใช้ในการอุปโภคบริโภค และการเกษตรในฤดูแล้ง	กองแผนฯ

รายละเอียดโครงการพัฒนา

ผ.01

แผนพัฒนาสามปีองค์การบริหารส่วนจังหวัดเพชรบูรณ์ (พ.ศ. 2558 - 2560)

ยุทธศาสตร์จังหวัดที่ 1 การส่งเสริมเกษตรปลอดภัย การเพิ่มประสิทธิภาพการผลิตและสร้างมูลค่าเพิ่ม

-ยุทธศาสตร์การพัฒนาขององค์กรปกครองส่วนท้องถิ่นในเขตจังหวัดเพชรบูรณ์ ที่ 1 การพัฒนาด้านโครงสร้างพื้นฐาน

1. ยุทธศาสตร์การพัฒนาด้านโครงสร้างพื้นฐาน

1.2 แนวทางการพัฒนา สนับสนุนก่อสร้าง ปรับปรุงแหล่งน้ำเพื่ออุปโภค-บริโภค การเกษตร การป้องกันและบรรเทาภัยจากน้ำ

ที่	โครงการ	วัตถุประสงค์	เป้าหมาย (ผลผลิตของโครงการ)	งบประมาณและที่มา			ตัวชี้วัด (KPI)	ผลลัพธ์ที่คาดว่าจะได้รับ	หน่วยงานที่รับผิดชอบ	
				2558 (บาท)	2559 (บาท)	2560 (บาท)				
8	ก่อสร้างฝายน้ำล้น หมู่ที่ 9 ต.ท่าโรง อ.วิเชียรบุรี จ.เพชรบูรณ์	เพื่อใช้เป็นสถานที่กักเก็บน้ำไว้ใช้ในการอุปโภคบริโภค และการเกษตรในฤดูแล้ง	จำนวน 1 แห่ง	-	1	1,500,000	-	จำนวน 1 แห่ง	ประชาชนมีน้ำไว้ใช้ในการอุปโภคบริโภค และการเกษตรในฤดูแล้ง	กองแผนฯ
9	ก่อสร้างฝายน้ำล้นแม่น้ำป่าสัก ต.บึงกระจับ-ต.พยุหะ อ.วิเชียรบุรี จ.เพชรบูรณ์	เพื่อใช้เป็นสถานที่กักเก็บน้ำไว้ใช้ในการอุปโภคบริโภค และการเกษตรในฤดูแล้ง	จำนวน 1 แห่ง	-	1	1,500,000	-	จำนวน 1 แห่ง	ประชาชนมีน้ำไว้ใช้ในการอุปโภคบริโภค และการเกษตรในฤดูแล้ง	กองแผนฯ
10	ขุดลอกบึงปึกหวาย หมู่ที่ 3 บ้านปึกหวาย ต.ท่าโรง อ.วิเชียรบุรี จ.เพชรบูรณ์	เพื่อใช้เป็นสถานที่กักเก็บน้ำไว้ใช้ในการอุปโภคบริโภค และการเกษตรในฤดูแล้ง	จำนวน 1 แห่ง	-	1	2,000,000	-	จำนวน 1 แห่ง	ประชาชนมีน้ำไว้ใช้ในการอุปโภคบริโภค และการเกษตรในฤดูแล้ง	กองแผนฯ
11	ขุดลอกคลองประตูตอนล่าง หมู่ที่ 5 บ้านทุ่งใหญ่ ต.ท่าโรง อ.วิเชียรบุรี จ.เพชรบูรณ์	เพื่อใช้เป็นสถานที่กักเก็บน้ำไว้ใช้ในการอุปโภคบริโภค และการเกษตรในฤดูแล้ง	จำนวน 1 แห่ง	-	1	2,000,000	-	จำนวน 1 แห่ง	ประชาชนมีน้ำไว้ใช้ในการอุปโภคบริโภค และการเกษตรในฤดูแล้ง	กองแผนฯ

รายละเอียดโครงการพัฒนา

ผ.01

แผนพัฒนาสามปีองค์การบริหารส่วนจังหวัดเพชรบูรณ์ (พ.ศ. 2558 - 2560)

ยุทธศาสตร์จังหวัดที่ 1 การส่งเสริมเกษตรปลอดภัย การเพิ่มประสิทธิภาพการผลิตและสร้างมูลค่าเพิ่ม

-ยุทธศาสตร์การพัฒนาขององค์กรปกครองส่วนท้องถิ่นในเขตจังหวัดเพชรบูรณ์ ที่ 1 การพัฒนาด้านโครงสร้างพื้นฐาน

1. ยุทธศาสตร์การพัฒนาด้านโครงสร้างพื้นฐาน

1.2 แนวทางการพัฒนา สนับสนุนก่อสร้าง ปรับปรุงแหล่งน้ำเพื่ออุปโภค-บริโภค การเกษตร การป้องกันและบรรเทาภัยจากน้ำ

ที่	โครงการ	วัตถุประสงค์	เป้าหมาย (ผลผลิตของโครงการ)	งบประมาณและที่มา			ตัวชี้วัด (KPI)	ผลลัพธ์ที่คาดว่าจะได้รับ	หน่วยงานที่รับผิดชอบ	
				2558 (บาท)	2559 (บาท)	2560 (บาท)				
12	ขุดลอกหนองไขและคลองปากเตลิด หมู่ที่ 13 ต.ท่าโรง อ.วิเชียรบุรี จ.เพชรบูรณ์	เพื่อใช้เป็นสถานที่กักเก็บน้ำไว้ใช้ในการอุปโภคบริโภค และการเกษตรในฤดูแล้ง	จำนวน 1 แห่ง	-	1	-	2,000,000	จำนวน 1 แห่ง	ประชาชนมีน้ำไว้ใช้ในการอุปโภคบริโภค และการเกษตรในฤดูแล้ง	กองแผนฯ
13	ก่อสร้างฝายน้ำล้น หมู่ที่ 3 บ้านหนองโป่ง ต.วังใหญ่ อ.วิเชียรบุรี จ.เพชรบูรณ์	เพื่อใช้เป็นสถานที่กักเก็บน้ำไว้ใช้ในการอุปโภคบริโภค และการเกษตรในฤดูแล้ง	จำนวน 1 แห่ง	-	1	-	1,000,000	จำนวน 1 แห่ง	ประชาชนมีน้ำไว้ใช้ในการอุปโภคบริโภค และการเกษตรในฤดูแล้ง	กองแผนฯ
14	ก่อสร้างฝายกักเก็บน้ำคลองกระสังข์ หมู่ที่ 4,7 ต.วังใหญ่ อ.วิเชียรบุรี จ.เพชรบูรณ์	เพื่อใช้เป็นสถานที่กักเก็บน้ำไว้ใช้ในการอุปโภคบริโภค และการเกษตรในฤดูแล้ง	จำนวน 1 แห่ง	-	1	-	2,000,000	จำนวน 1 แห่ง	ประชาชนมีน้ำไว้ใช้ในการอุปโภคบริโภค และการเกษตรในฤดูแล้ง	กองแผนฯ
15	ก่อสร้างฝายกักเก็บน้ำคลองลำกระทิง หมู่ที่ 9 บ้านวังทองสามัคคี ต.วังใหญ่ อ.วิเชียรบุรี จ.เพชรบูรณ์	เพื่อใช้เป็นสถานที่กักเก็บน้ำไว้ใช้ในการอุปโภคบริโภค และการเกษตรในฤดูแล้ง	จำนวน 1 แห่ง	-	1	-	1,000,000	จำนวน 1 แห่ง	ประชาชนมีน้ำไว้ใช้ในการอุปโภคบริโภค และการเกษตรในฤดูแล้ง	กองแผนฯ

รายละเอียดโครงการพัฒนา

ผ.01

แผนพัฒนาสามปีองค์การบริหารส่วนจังหวัดเพชรบูรณ์ (พ.ศ. 2558 - 2560)

ยุทธศาสตร์จังหวัดที่ 1 การส่งเสริมเกษตรปลอดภัย การเพิ่มประสิทธิภาพการผลิตและสร้างมูลค่าเพิ่ม

-ยุทธศาสตร์การพัฒนาขององค์กรปกครองส่วนท้องถิ่นในเขตจังหวัดเพชรบูรณ์ ที่ 1 การพัฒนาด้านโครงสร้างพื้นฐาน

1. ยุทธศาสตร์การพัฒนาด้านโครงสร้างพื้นฐาน

1.2 แนวทางการพัฒนา สนับสนุนก่อสร้าง ปรับปรุงแหล่งน้ำเพื่ออุปโภค-บริโภค การเกษตร การป้องกันและบรรเทาภัยจากน้ำ

ที่	โครงการ	วัตถุประสงค์	เป้าหมาย (ผลผลิตของโครงการ)	งบประมาณและที่มา			ตัวชี้วัด (KPI)	ผลลัพธ์ที่คาดว่าจะได้รับ	หน่วยงานที่รับผิดชอบ	
				2558 (บาท)	2559 (บาท)	2560 (บาท)				
16	ก่อสร้างฝายกั้นน้ำ หมู่ที่ 5,7,9 ต.สระประดู่ อ.วิเชียรบุรี จ.เพชรบูรณ์	เพื่อใช้เป็นสถานที่กักเก็บน้ำไว้ใช้ในการอุปโภคบริโภค และการเกษตรในฤดูแล้ง	จำนวน 1 แห่ง	-	1	-	2,000,000	จำนวน 1 แห่ง	ประชาชนมีน้ำไว้ใช้ในการอุปโภคบริโภค และการเกษตรในฤดูแล้ง	กองแผนฯ
17	ขุดลอกคลองกระสังข์ หมู่ที่ 6 บ้านตะกุดไผ่ ต.พยุหะ อ.วิเชียรบุรี จ.เพชรบูรณ์	เพื่อใช้เป็นสถานที่กักเก็บน้ำไว้ใช้ในการอุปโภคบริโภค และการเกษตรในฤดูแล้ง	จำนวน 1 แห่ง	-	1	-	1,800,000	จำนวน 1 แห่ง	ประชาชนมีน้ำไว้ใช้ในการอุปโภคบริโภค และการเกษตรในฤดูแล้ง	กองแผนฯ
18	ขุดลอกคลองซบยาง หมู่ที่ 10 บ้านซบยาง ต.พยุหะ อ.วิเชียรบุรี จ.เพชรบูรณ์	เพื่อใช้เป็นสถานที่กักเก็บน้ำไว้ใช้ในการอุปโภคบริโภค และการเกษตรในฤดูแล้ง	จำนวน 1 แห่ง	-	1	-	1,000,000	จำนวน 1 แห่ง	ประชาชนมีน้ำไว้ใช้ในการอุปโภคบริโภค และการเกษตรในฤดูแล้ง	กองแผนฯ
19	ขุดลอกคลองสะแก หมู่ที่ 7 บ้านพยุหะแก ต.ซบสมบูรณ์ อ.วิเชียรบุรี จ.เพชรบูรณ์	เพื่อใช้เป็นสถานที่กักเก็บน้ำไว้ใช้ในการอุปโภคบริโภค และการเกษตรในฤดูแล้ง	จำนวน 1 แห่ง	-	1	-	1,000,000	จำนวน 1 แห่ง	ประชาชนมีน้ำไว้ใช้ในการอุปโภคบริโภค และการเกษตรในฤดูแล้ง	กองแผนฯ

รายละเอียดโครงการพัฒนา

ผ.01

แผนพัฒนาสามปีองค์การบริหารส่วนจังหวัดเพชรบูรณ์ (พ.ศ. 2558 - 2560)

ยุทธศาสตร์จังหวัดที่ 1 การส่งเสริมเกษตรปลอดภัย การเพิ่มประสิทธิภาพการผลิตและสร้างมูลค่าเพิ่ม

-ยุทธศาสตร์การพัฒนาขององค์กรปกครองส่วนท้องถิ่นในเขตจังหวัดเพชรบูรณ์ ที่ 1 การพัฒนาด้านโครงสร้างพื้นฐาน

1. ยุทธศาสตร์การพัฒนาด้านโครงสร้างพื้นฐาน

1.2 แนวทางการพัฒนา สนับสนุนก่อสร้าง ปรับปรุงแหล่งน้ำเพื่ออุปโภค-บริโภค การเกษตร การป้องกันและบรรเทาภัยจากน้ำ

ที่	โครงการ	วัตถุประสงค์	เป้าหมาย (ผลผลิตของโครงการ)	งบประมาณและที่มา			ตัวชี้วัด (KPI)	ผลลัพธ์ที่คาดว่าจะได้รับ	หน่วยงานที่รับผิดชอบ	
				2558 (บาท)	2559 (บาท)	2560 (บาท)				
20	ก่อสร้างอ่างเก็บน้ำ หมู่ที่ 4 บ้านเขาขาด ต.ชัยสมบูรณ อ.วิเชียรบุรี จ.เพชรบูรณ์	เพื่อใช้เป็นสถานที่กักเก็บน้ำไว้ใช้ในการอุปโภคบริโภค และการเกษตรในฤดูแล้ง	จำนวน 1 แห่ง	-	1	-	2,000,000	จำนวน 1 แห่ง	ประชาชนมีน้ำไว้ใช้ในการอุปโภคบริโภค และการเกษตรในฤดูแล้ง	กองแผนฯ
21	ก่อสร้างแก้มลิง หมู่ที่ 9-หมู่ที่ 6 บ้านหนองอุดม- หนองปลาไหล ต.วังใหญ่ อ.วิเชียรบุรี จ.เพชรบูรณ์	เพื่อใช้เป็นสถานที่กักเก็บน้ำไว้ใช้ในการอุปโภคบริโภค และการเกษตรในฤดูแล้ง	จำนวน 1 แห่ง	-	1	-	2,000,000	จำนวน 1 แห่ง	ประชาชนมีน้ำไว้ใช้ในการอุปโภคบริโภค และการเกษตรในฤดูแล้ง	กองแผนฯ
รวม				7,620,000		10,000,000	15,800,000			

รายละเอียดโครงการพัฒนา

ผ.01

แผนพัฒนาสามปีองค์การบริหารส่วนจังหวัดเพชรบูรณ์ (พ.ศ. 2558 - 2560)

ยุทธศาสตร์จังหวัดที่ 1 การส่งเสริมเกษตรปลอดภัย การเพิ่มประสิทธิภาพการผลิตและสร้างมูลค่าเพิ่ม

-ยุทธศาสตร์การพัฒนาขององค์กรปกครองส่วนท้องถิ่นในเขตจังหวัดเพชรบูรณ์ ที่ 1 การพัฒนาด้านโครงสร้างพื้นฐาน

1. ยุทธศาสตร์การพัฒนาด้านโครงสร้างพื้นฐาน

1.2 แนวทางการพัฒนา สนับสนุนก่อสร้าง ปรับปรุงแหล่งน้ำเพื่ออุปโภค-บริโภค การเกษตร การป้องกันและบรรเทาภัยจากน้ำ

ที่	โครงการ	วัตถุประสงค์	เป้าหมาย (ผลผลิตของโครงการ)	งบประมาณและที่มา			ตัวชี้วัด (KPI)	ผลลัพธ์ที่คาดว่าจะได้รับ	หน่วยงานที่รับผิดชอบ	
				2558 (บาท)	2559 (บาท)	2560 (บาท)				
อำเภอศรีเทพ										
1	ขุดลอกคลองลำห้วยยาง บ้านนาตะกรุด หมู่ที่ 15 ต.ศรีเทพ อ.ศรีเทพ จ.เพชรบูรณ์	เพื่อใช้เป็นสถานที่กักเก็บน้ำไว้ใช้ในการอุปโภคบริโภค และการเกษตรในฤดูแล้ง	จำนวน 1 แห่ง	1,000,000	1	-	-	จำนวน 1 แห่ง	ประชาชนมีน้ำไว้ใช้ในการอุปโภคบริโภค และการเกษตรในฤดูแล้ง	กองแผนฯ
2	ขุดสระน้ำ บ้านเตาถ่าน หมู่ที่ 2 ต.หนองย่างทอย อ.ศรีเทพ จ.	เพื่อใช้เป็นสถานที่กักเก็บน้ำไว้ใช้ในการอุปโภคบริโภค และการเกษตรในฤดูแล้ง	จำนวน 1 แห่ง	1,000,000	1	-	-	จำนวน 1 แห่ง	ประชาชนมีน้ำไว้ใช้ในการอุปโภคบริโภค และการเกษตรในฤดูแล้ง	กองแผนฯ
3	ขุดลอกคลองนา บ้านม่วงชุม หมู่ที่ 4 ต.คลองกระจิง อ.ศรีเทพ จ.เพชรบูรณ์	เพื่อใช้เป็นสถานที่กักเก็บน้ำไว้ใช้ในการอุปโภคบริโภค และการเกษตรในฤดูแล้ง	จำนวน 1 แห่ง	1,000,000	1	-	-	จำนวน 1 แห่ง	ประชาชนมีน้ำไว้ใช้ในการอุปโภคบริโภค และการเกษตรในฤดูแล้ง	กองแผนฯ

รายละเอียดโครงการพัฒนา

ผ.01

แผนพัฒนาสามปีองค์การบริหารส่วนจังหวัดเพชรบูรณ์ (พ.ศ. 2558 - 2560)

ยุทธศาสตร์จังหวัดที่ 1 การส่งเสริมเกษตรปลอดภัย การเพิ่มประสิทธิภาพการผลิตและสร้างมูลค่าเพิ่ม

-ยุทธศาสตร์การพัฒนาขององค์กรปกครองส่วนท้องถิ่นในเขตจังหวัดเพชรบูรณ์ ที่ 1 การพัฒนาด้านโครงสร้างพื้นฐาน

1. ยุทธศาสตร์การพัฒนาด้านโครงสร้างพื้นฐาน

1.2 แนวทางการพัฒนา สนับสนุนก่อสร้าง ปรับปรุงแหล่งน้ำเพื่ออุปโภค-บริโภค การเกษตร การป้องกันและบรรเทาภัยจากน้ำ

ที่	โครงการ	วัตถุประสงค์	เป้าหมาย (ผลผลิตของโครงการ)	งบประมาณและที่มา			ตัวชี้วัด (KPI)	ผลลัพธ์ที่คาดว่าจะได้รับ	หน่วยงานที่รับผิดชอบ	
				2558 (บาท)	2559 (บาท)	2560 (บาท)				
4	ขุดลอกคลองโกรกหัวมี บ้านปูนสวรรค์ หมู่ที่ 9 ต.นาสนุ่น อ.ศรีเทพ จ.เพชรบูรณ์	เพื่อใช้เป็นสถานที่กักเก็บน้ำไว้ใช้ในการอุปโภคบริโภค และการเกษตรในฤดูแล้ง	จำนวน 1 แห่ง	2,000,000	1	-	-	จำนวน 1 แห่ง	ประชาชนมีน้ำไว้ใช้ในการอุปโภคบริโภค และการเกษตรในฤดูแล้ง	กองแผนฯ
5	ขุดลอกคลองยาง ต.นาสนุ่น อ.ศรีเทพ จ.เพชรบูรณ์	เพื่อใช้เป็นสถานที่กักเก็บน้ำไว้ใช้ในการอุปโภคบริโภค และการเกษตรในฤดูแล้ง	จำนวน 1 แห่ง	-	1	1,000,000	-	จำนวน 1 แห่ง	ประชาชนมีน้ำไว้ใช้ในการอุปโภคบริโภค และการเกษตรในฤดูแล้ง	กองแผนฯ
6	ก่อสร้างฝายน้ำล้น คสล. หมู่ที่ 4 ต.คลองกระจิง อ.ศรีเทพ จ.เพชรบูรณ์	เพื่อใช้เป็นสถานที่กักเก็บน้ำไว้ใช้ในการอุปโภคบริโภค และการเกษตรในฤดูแล้ง	จำนวน 1 แห่ง	-	1	500,000	-	จำนวน 1 แห่ง	ประชาชนมีน้ำไว้ใช้ในการอุปโภคบริโภค และการเกษตรในฤดูแล้ง	กองแผนฯ
7	ก่อสร้างฝายหินเรียงพร้อมยาแนว หมู่ที่ 8 ต.คลองกระจิง อ.ศรีเทพ จ.เพชรบูรณ์	เพื่อใช้เป็นสถานที่กักเก็บน้ำไว้ใช้ในการอุปโภคบริโภค และการเกษตรในฤดูแล้ง	จำนวน 1 แห่ง	-	1	1,000,000	-	จำนวน 1 แห่ง	ประชาชนมีน้ำไว้ใช้ในการอุปโภคบริโภค และการเกษตรในฤดูแล้ง	กองแผนฯ

รายละเอียดโครงการพัฒนา

ผ.01

แผนพัฒนาสามปีองค์การบริหารส่วนจังหวัดเพชรบูรณ์ (พ.ศ. 2558 - 2560)

ยุทธศาสตร์จังหวัดที่ 1 การส่งเสริมเกษตรปลอดภัย การเพิ่มประสิทธิภาพการผลิตและสร้างมูลค่าเพิ่ม

-ยุทธศาสตร์การพัฒนาขององค์กรปกครองส่วนท้องถิ่นในเขตจังหวัดเพชรบูรณ์ ที่ 1 การพัฒนาด้านโครงสร้างพื้นฐาน

1. ยุทธศาสตร์การพัฒนาด้านโครงสร้างพื้นฐาน

1.2 แนวทางการพัฒนา สนับสนุนก่อสร้าง ปรับปรุงแหล่งน้ำเพื่ออุปโภค-บริโภค การเกษตร การป้องกันและบรรเทาภัยจากน้ำ

ที่	โครงการ	วัตถุประสงค์	เป้าหมาย (ผลผลิตของโครงการ)	งบประมาณและที่มา			ตัวชี้วัด (KPI)	ผลลัพธ์ที่คาดว่าจะได้รับ	หน่วยงานที่รับผิดชอบ	
				2558 (บาท)	2559 (บาท)	2560 (บาท)				
8	ขุดลอกอ่างโกรกมะเสื่อ หมู่ที่ 8 บ้านเกาะลำโพง ต.ศรีเทพ อ.ศรีเทพ จ.เพชรบูรณ์	เพื่อใช้เป็นสถานที่กักเก็บน้ำไว้ใช้ในการอุปโภคบริโภค และการเกษตรในฤดูแล้ง	จำนวน 1 แห่ง	-	1	2,000,000	-	จำนวน 1 แห่ง	ประชาชนมีน้ำไว้ใช้ในการอุปโภคบริโภค และการเกษตรในฤดูแล้ง	กองแผนฯ
9	ขุดลอกอ่างบึงโจด หมู่ที่ 9 บ้านแควป่าสัก ต.ศรีเทพ อ.ศรีเทพ จ.เพชรบูรณ์	เพื่อใช้เป็นสถานที่กักเก็บน้ำไว้ใช้ในการอุปโภคบริโภค และการเกษตรในฤดูแล้ง	จำนวน 1 แห่ง	-	1	1,500,000	-	จำนวน 1 แห่ง	ประชาชนมีน้ำไว้ใช้ในการอุปโภคบริโภค และการเกษตรในฤดูแล้ง	กองแผนฯ
10	ขุดลอกสระตาตำ ต.ศรีเทพ อ.ศรีเทพ จ.เพชรบูรณ์	เพื่อใช้เป็นสถานที่กักเก็บน้ำไว้ใช้ในการอุปโภคบริโภค และการเกษตรในฤดูแล้ง	จำนวน 1 แห่ง	-	1	1,000,000	-	จำนวน 1 แห่ง	ประชาชนมีน้ำไว้ใช้ในการอุปโภคบริโภค และการเกษตรในฤดูแล้ง	กองแผนฯ
11	ขุดลอกสระประมง ต.ศรีเทพ อ.ศรีเทพ จ.เพชรบูรณ์	เพื่อใช้เป็นสถานที่กักเก็บน้ำไว้ใช้ในการอุปโภคบริโภค และการเกษตรในฤดูแล้ง	จำนวน 1 แห่ง	-	1	2,000,000	-	จำนวน 1 แห่ง	ประชาชนมีน้ำไว้ใช้ในการอุปโภคบริโภค และการเกษตรในฤดูแล้ง	กองแผนฯ

รายละเอียดโครงการพัฒนา

ผ.01

แผนพัฒนาสามปีองค์การบริหารส่วนจังหวัดเพชรบูรณ์ (พ.ศ. 2558 - 2560)

ยุทธศาสตร์จังหวัดที่ 1 การส่งเสริมเกษตรปลอดภัย การเพิ่มประสิทธิภาพการผลิตและสร้างมูลค่าเพิ่ม

-ยุทธศาสตร์การพัฒนารองขององค์กรปกครองส่วนท้องถิ่นในเขตจังหวัดเพชรบูรณ์ ที่ 1 การพัฒนาด้านโครงสร้างพื้นฐาน

1. ยุทธศาสตร์การพัฒนาด้านโครงสร้างพื้นฐาน

1.2 แนวทางการพัฒนา สนับสนุนก่อสร้าง ปรับปรุงแหล่งน้ำเพื่ออุปโภค-บริโภค การเกษตร การป้องกันและบรรเทาภัยจากน้ำ

ที่	โครงการ	วัตถุประสงค์	เป้าหมาย (ผลผลิตของโครงการ)	งบประมาณและที่มา			ตัวชี้วัด (KPI)	ผลลัพธ์ที่คาดว่าจะได้รับ	หน่วยงานที่รับผิดชอบ	
				2558 (บาท)	2559 (บาท)	2560 (บาท)				
12	ขุดลอกสระน้ำ หมู่ที่ 2 บ้านเตาถ่าน ต.หนองย่างทอย อ.ศรีเทพ จ.เพชรบูรณ์	เพื่อใช้เป็นสถานที่กักเก็บน้ำไว้ใช้ในการอุปโภคบริโภค และการเกษตรในฤดูแล้ง	จำนวน 1 แห่ง	-	1	2,000,000	-	จำนวน 1 แห่ง	ประชาชนมีน้ำไว้ใช้ในการอุปโภคบริโภค และการเกษตรในฤดูแล้ง	กองแผนฯ
13	ขุดลอกคลองเหมืองดิน หมู่ที่ 4 บ้านม่วงชุม ต.คลองกระจิง อ.ศรีเทพ จ.เพชรบูรณ์	เพื่อใช้เป็นสถานที่กักเก็บน้ำไว้ใช้ในการอุปโภคบริโภค และการเกษตรในฤดูแล้ง	จำนวน 1 แห่ง	-	1	1,000,000	-	จำนวน 1 แห่ง	ประชาชนมีน้ำไว้ใช้ในการอุปโภคบริโภค และการเกษตรในฤดูแล้ง	กองแผนฯ
14	ขุดลอกคลองวังเกียน หมู่ที่ 12 บ้านนาสวรรค์-ชัยบอน ต.คลองกระจิง อ.ศรีเทพ จ.เพชรบูรณ์	เพื่อใช้เป็นสถานที่กักเก็บน้ำไว้ใช้ในการอุปโภคบริโภค และการเกษตรในฤดูแล้ง	จำนวน 1 แห่ง	-	1	-	1,000,000	จำนวน 1 แห่ง	ประชาชนมีน้ำไว้ใช้ในการอุปโภคบริโภค และการเกษตรในฤดูแล้ง	กองแผนฯ
15	ก่อสร้างฝายน้ำล้นคสล. แม่น้ำป่าสัก หมู่ที่ 4 บ้านม่วงชุม ต.คลองกระจิง อ.ศรีเทพ จ.เพชรบูรณ์	เพื่อใช้เป็นสถานที่กักเก็บน้ำไว้ใช้ในการอุปโภคบริโภค และการเกษตรในฤดูแล้ง	จำนวน 1 แห่ง	-	1	-	1,000,000	จำนวน 1 แห่ง	ประชาชนมีน้ำไว้ใช้ในการอุปโภคบริโภค และการเกษตรในฤดูแล้ง	กองแผนฯ

รายละเอียดโครงการพัฒนา

ผ.01

แผนพัฒนาสามปีองค์การบริหารส่วนจังหวัดเพชรบูรณ์ (พ.ศ. 2558 - 2560)

ยุทธศาสตร์จังหวัดที่ 1 การส่งเสริมเกษตรปลอดภัย การเพิ่มประสิทธิภาพการผลิตและสร้างมูลค่าเพิ่ม

-ยุทธศาสตร์การพัฒนาขององค์กรปกครองส่วนท้องถิ่นในเขตจังหวัดเพชรบูรณ์ ที่ 1 การพัฒนาด้านโครงสร้างพื้นฐาน

1. ยุทธศาสตร์การพัฒนาด้านโครงสร้างพื้นฐาน

1.2 แนวทางการพัฒนา สนับสนุนก่อสร้าง ปรับปรุงแหล่งน้ำเพื่ออุปโภค-บริโภค การเกษตร การป้องกันและบรรเทาภัยจากน้ำ

ที่	โครงการ	วัตถุประสงค์	เป้าหมาย (ผลผลิตของโครงการ)	งบประมาณและที่มา			ตัวชี้วัด (KPI)	ผลลัพธ์ที่คาดว่าจะได้รับ	หน่วยงานที่รับผิดชอบ	
				2558 (บาท)	2559 (บาท)	2560 (บาท)				
16	ขุดลอกคลองส่งน้ำ หมู่ที่ 16-17 ต.คลองกระจิง อ.ศรีเทพ จ.เพชรบูรณ์	เพื่อใช้เป็นสถานที่ระบายน้ำไว้ใช้ในการเกษตรและป้องกันปัญหาน้ำท่วม	จำนวน 1 แห่ง	-	1	-	1,000,000	จำนวน 1 แห่ง	ประชาชนมีน้ำไว้ใช้ในการเกษตรและปลอดภัยจากปัญหาน้ำท่วม	กองแผนฯ
17	ขุดลอกสระน้ำ หมู่ที่ 15 ต.สระกรวด อ.ศรีเทพ จ.เพชรบูรณ์	เพื่อใช้เป็นสถานที่กักเก็บน้ำไว้ใช้ในการอุปโภคบริโภคและการเกษตรในฤดูแล้ง	จำนวน 1 แห่ง	-	1	-	1,000,000	จำนวน 1 แห่ง	ประชาชนมีน้ำไว้ใช้ในการอุปโภคบริโภคและการเกษตรในฤดูแล้ง	กองแผนฯ
18	ขุดลอกคลองท่าตาล หมู่ที่ 6 ต.สระกรวด อ.ศรีเทพ จ.เพชรบูรณ์	เพื่อใช้เป็นสถานที่กักเก็บน้ำไว้ใช้ในการอุปโภคบริโภคและการเกษตรในฤดูแล้ง	จำนวน 1 แห่ง	-	1	-	2,000,000	จำนวน 1 แห่ง	ประชาชนมีน้ำไว้ใช้ในการอุปโภคบริโภคและการเกษตรในฤดูแล้ง	กองแผนฯ
19	ก่อสร้างฝายน้ำล้น หมู่ที่ 1 บ้านหนองไข้ ต.สระกรวด อ.ศรีเทพ จ.เพชรบูรณ์	เพื่อใช้เป็นสถานที่กักเก็บน้ำไว้ใช้ในการอุปโภคบริโภคและการเกษตรในฤดูแล้ง	จำนวน 1 แห่ง	-	1	-	1,000,000	จำนวน 1 แห่ง	ประชาชนมีน้ำไว้ใช้ในการอุปโภคบริโภคและการเกษตรในฤดูแล้ง	กองแผนฯ

รายละเอียดโครงการพัฒนา

ผ.01

แผนพัฒนาสามปีองค์การบริหารส่วนจังหวัดเพชรบูรณ์ (พ.ศ. 2558 - 2560)

ยุทธศาสตร์จังหวัดที่ 1 การส่งเสริมเกษตรปลอดภัย การเพิ่มประสิทธิภาพการผลิตและสร้างมูลค่าเพิ่ม

-ยุทธศาสตร์การพัฒนาขององค์กรปกครองส่วนท้องถิ่นในเขตจังหวัดเพชรบูรณ์ ที่ 1 การพัฒนาด้านโครงสร้างพื้นฐาน

1. ยุทธศาสตร์การพัฒนาด้านโครงสร้างพื้นฐาน

1.2 แนวทางการพัฒนา สนับสนุนก่อสร้าง ปรับปรุงแหล่งน้ำเพื่ออุปโภค-บริโภค การเกษตร การป้องกันและบรรเทาภัยจากน้ำ

ที่	โครงการ	วัตถุประสงค์	เป้าหมาย (ผลผลิตของโครงการ)	งบประมาณและที่มา			ตัวชี้วัด (KPI)	ผลลัพธ์ที่คาดว่าจะได้รับ	หน่วยงานที่รับผิดชอบ	
				2558 (บาท)	2559 (บาท)	2560 (บาท)				
20	ขุดลอกคลองห้วยยาง ต.นาสนุ่น อ.ศรีเทพ จ.เพชรบูรณ์	เพื่อใช้เป็นสถานที่กักเก็บน้ำไว้ใช้ในการอุปโภคบริโภค และการเกษตรในฤดูแล้ง	จำนวน 1 แห่ง	-	1	-	2,000,000	จำนวน 1 แห่ง	ประชาชนมีน้ำไว้ใช้ในการอุปโภคบริโภค และการเกษตรในฤดูแล้ง	กองแผนฯ
21	ขุดลอกคลองห้วยใหญ่วังน้ำลาด ต.นาสนุ่น อ.ศรีเทพ จ.เพชรบูรณ์	เพื่อใช้เป็นสถานที่กักเก็บน้ำไว้ใช้ในการอุปโภคบริโภค และการเกษตรในฤดูแล้ง	จำนวน 1 แห่ง	-	1	-	1,000,000	จำนวน 1 แห่ง	ประชาชนมีน้ำไว้ใช้ในการอุปโภคบริโภค และการเกษตรในฤดูแล้ง	กองแผนฯ
22	ก่อสร้างฝายกักเก็บน้ำ หมู่ที่ 5 บ้านซับอุดมมงคล ต.หนองย่างทอย อ.ศรีเทพ จ.เพชรบูรณ์	เพื่อใช้เป็นสถานที่กักเก็บน้ำไว้ใช้ในการอุปโภคบริโภค และการเกษตรในฤดูแล้ง	จำนวน 1 แห่ง	-	1	-	1,000,000	จำนวน 1 แห่ง	ประชาชนมีน้ำไว้ใช้ในการอุปโภคบริโภค และการเกษตรในฤดูแล้ง	กองแผนฯ
รวม				5,000,000		12,000,000	11,000,000			

รายละเอียดโครงการพัฒนา

ผ.01

แผนพัฒนาสามปีองค์การบริหารส่วนจังหวัดเพชรบูรณ์ (พ.ศ. 2558 - 2560)

ยุทธศาสตร์จังหวัดที่ 1 การส่งเสริมเกษตรปลอดภัย การเพิ่มประสิทธิภาพการผลิตและสร้างมูลค่าเพิ่ม

-ยุทธศาสตร์การพัฒนาขององค์กรปกครองส่วนท้องถิ่นในเขตจังหวัดเพชรบูรณ์ ที่ 1 การพัฒนาด้านโครงสร้างพื้นฐาน

1. ยุทธศาสตร์การพัฒนาด้านโครงสร้างพื้นฐาน

1.2 แนวทางการพัฒนา สนับสนุนก่อสร้าง ปรับปรุงแหล่งน้ำเพื่ออุปโภค-บริโภค การเกษตร การป้องกันและบรรเทาภัยจากน้ำ

ที่	โครงการ	วัตถุประสงค์	เป้าหมาย (ผลผลิตของโครงการ)	งบประมาณและที่มา			ตัวชี้วัด (KPI)	ผลลัพธ์ที่คาดว่าจะได้รับ	หน่วยงานที่รับผิดชอบ	
				2558 (บาท)	2559 (บาท)	2560 (บาท)				
อำเภอเมือง										
1	ขุดลอกบ่อห้วยหญ้าเครือ ที่ว่าการอำเภอเมือง จ.เพชรบูรณ์	เพื่อใช้เป็นสถานที่กักเก็บน้ำ ไว้ใช้ในการอุปโภคบริโภค และการเกษตรในฤดูแล้ง	จำนวน 1 แห่ง	-	1	1,000,000	-	จำนวน 1 แห่ง	ประชาชนมีน้ำไว้ใช้ ในการอุปโภคบริโภค และการเกษตร ในฤดูแล้ง	กองแผนฯ
2	ขุดลอกบ่อกักเก็บน้ำ บ้านทรัพย์สว่าง- บ้านห้วยหญ้าเครือ ต.น้ำหนาว อ.น้ำหนาว จ.เพชรบูรณ์	เพื่อใช้เป็นสถานที่กักเก็บน้ำ ไว้ใช้ในการอุปโภคบริโภค และการเกษตรในฤดูแล้ง	จำนวน 1 แห่ง	-	1	1,000,000	-	จำนวน 1 แห่ง	ประชาชนมีน้ำไว้ใช้ ในการอุปโภคบริโภค และการเกษตร ในฤดูแล้ง	กองแผนฯ
3	ขุดลอกฝายน้ำล้น หลังที่ว่าการอำเภอ น้ำหนาว ต.น้ำหนาว อ.น้ำหนาว จ.เพชรบูรณ์	เพื่อใช้เป็นสถานที่กักเก็บน้ำ ไว้ใช้ในการอุปโภคบริโภค และการเกษตรในฤดูแล้ง	จำนวน 1 แห่ง	-	1	-	1,000,000	จำนวน 1 แห่ง	ประชาชนมีน้ำไว้ใช้ ในการอุปโภคบริโภค และการเกษตร ในฤดูแล้ง	กองแผนฯ

รายละเอียดโครงการพัฒนา

ผ.01

แผนพัฒนาสามปีองค์การบริหารส่วนจังหวัดเพชรบูรณ์ (พ.ศ. 2558 - 2560)

ยุทธศาสตร์จังหวัดที่ 1 การส่งเสริมเกษตรปลอดภัย การเพิ่มประสิทธิภาพการผลิตและสร้างมูลค่าเพิ่ม

-ยุทธศาสตร์การพัฒนาขององค์กรปกครองส่วนท้องถิ่นในเขตจังหวัดเพชรบูรณ์ ที่ 1 การพัฒนาด้านโครงสร้างพื้นฐาน

1. ยุทธศาสตร์การพัฒนาด้านโครงสร้างพื้นฐาน

1.2 แนวทางการพัฒนา สนับสนุนก่อสร้าง ปรับปรุงแหล่งน้ำเพื่ออุปโภค-บริโภค การเกษตร การป้องกันและบรรเทาภัยจากน้ำ

ที่	โครงการ	วัตถุประสงค์	เป้าหมาย (ผลผลิตของโครงการ)	งบประมาณและที่มา			ตัวชี้วัด (KPI)	ผลลัพธ์ที่คาดว่าจะได้รับ	หน่วยงานที่รับผิดชอบ	
				2558 (บาท)	2559 (บาท)	2560 (บาท)				
4	ขุดสระน้ำเพื่อการเกษตร หมู่ที่ 3 ต.หลักด่าน อ.น้ำหนาว จ.เพชรบูรณ์	เพื่อใช้เป็นสถานที่กักเก็บน้ำไว้ใช้ในการอุปโภคบริโภค และการเกษตรในฤดูแล้ง	จำนวน 1 แห่ง	-	1	-	1,000,000	จำนวน 1 แห่ง	ประชาชนมีน้ำไว้ใช้ในการอุปโภคบริโภค และการเกษตรในฤดูแล้ง	กองแผนฯ
5	ขุดลอกฝายน้ำล้นห้วยยาง หมู่ที่ 5 ต.น้ำหนาว อ.น้ำหนาว จ.เพชรบูรณ์	เพื่อใช้เป็นสถานที่กักเก็บน้ำไว้ใช้ในการอุปโภคบริโภค และการเกษตรในฤดูแล้ง	จำนวน 1 แห่ง	-	1	-	1,000,000	จำนวน 1 แห่ง	ประชาชนมีน้ำไว้ใช้ในการอุปโภคบริโภค และการเกษตรในฤดูแล้ง	กองแผนฯ
รวม				-		2,000,000	3,000,000			
อำเภอเขาค้อ										
1	ก่อสร้างอ่างเก็บน้ำร่องฉิม หมู่ที่ 1 บ้านห้วยขอนแก่น ต.แคมป์สน อ.เขาค้อ จ.เพชรบูรณ์	เพื่อใช้เป็นสถานที่กักเก็บน้ำไว้ใช้ในการอุปโภคบริโภค และการเกษตรในฤดูแล้ง	จำนวน 1 แห่ง	-	1	1,000,000	-	จำนวน 1 แห่ง	ประชาชนมีน้ำไว้ใช้ในการอุปโภคบริโภค และการเกษตรในฤดูแล้ง	กองแผนฯ

รายละเอียดโครงการพัฒนา

ผ.01

แผนพัฒนาสามปีองค์การบริหารส่วนจังหวัดเพชรบูรณ์ (พ.ศ. 2558 - 2560)

ยุทธศาสตร์จังหวัดที่ 1 การส่งเสริมเกษตรปลอดภัย การเพิ่มประสิทธิภาพการผลิตและสร้างมูลค่าเพิ่ม

-ยุทธศาสตร์การพัฒนาขององค์กรปกครองส่วนท้องถิ่นในเขตจังหวัดเพชรบูรณ์ ที่ 1 การพัฒนาด้านโครงสร้างพื้นฐาน

1. ยุทธศาสตร์การพัฒนาด้านโครงสร้างพื้นฐาน

1.2 แนวทางการพัฒนา สนับสนุนก่อสร้าง ปรับปรุงแหล่งน้ำเพื่ออุปโภค-บริโภค การเกษตร การป้องกันและบรรเทาภัยจากน้ำ

ที่	โครงการ	วัตถุประสงค์	เป้าหมาย (ผลผลิตของโครงการ)	งบประมาณและที่มา			ตัวชี้วัด (KPI)	ผลลัพธ์ที่คาดว่าจะได้รับ	หน่วยงานที่รับผิดชอบ	
				2558 (บาท)	2559 (บาท)	2560 (บาท)				
2	ขุดสระกักเก็บน้ำ หมู่ที่ 10 บ้านร่มโพธิ์ร่มไทร ต.หนองแม่นา อ.เขาค้อ จ.เพชรบูรณ์	เพื่อใช้เป็นสถานที่กักเก็บน้ำไว้ใช้ในการอุปโภคบริโภค และการเกษตรในฤดูแล้ง	จำนวน 1 แห่ง	-	1	1,000,000	-	จำนวน 1 แห่ง	ประชาชนมีน้ำไว้ใช้ในการอุปโภคบริโภค และการเกษตรในฤดูแล้ง	กองแผนฯ
3	ขุดลอกสระน้ำ หมู่ที่ 1,2,3,4,5 ต.สะเดาะพง อ.เขาค้อ จ.เพชรบูรณ์	เพื่อใช้เป็นสถานที่กักเก็บน้ำไว้ใช้ในการอุปโภคบริโภค และการเกษตรในฤดูแล้ง	จำนวน 1 แห่ง	-	1	1,000,000	-	จำนวน 1 แห่ง	ประชาชนมีน้ำไว้ใช้ในการอุปโภคบริโภค และการเกษตรในฤดูแล้ง	กองแผนฯ
4	ขุดลอกขยายคลองห้วยสะเดาะพง หมู่ที่ 3,56 ต.ริมสีม่วง-หมู่ที่ 1,2 ต.สะเดาะพง อ.เขาค้อ จ.เพชรบูรณ์	เพื่อใช้เป็นสถานที่กักเก็บน้ำไว้ใช้ในการอุปโภคบริโภค และการเกษตรในฤดูแล้ง	จำนวน 1 แห่ง	-	1	1,000,000	-	จำนวน 1 แห่ง	ประชาชนมีน้ำไว้ใช้ในการอุปโภคบริโภค และการเกษตรในฤดูแล้ง	กองแผนฯ

รายละเอียดโครงการพัฒนา

ผ.01

แผนพัฒนาสามปีองค์การบริหารส่วนจังหวัดเพชรบูรณ์ (พ.ศ. 2558 - 2560)

ยุทธศาสตร์จังหวัดที่ 1 การส่งเสริมเกษตรปลอดภัย การเพิ่มประสิทธิภาพการผลิตและสร้างมูลค่าเพิ่ม

-ยุทธศาสตร์การพัฒนาขององค์กรปกครองส่วนท้องถิ่นในเขตจังหวัดเพชรบูรณ์ ที่ 1 การพัฒนาด้านโครงสร้างพื้นฐาน

1. ยุทธศาสตร์การพัฒนาด้านโครงสร้างพื้นฐาน

1.2 แนวทางการพัฒนา สนับสนุนก่อสร้าง ปรับปรุงแหล่งน้ำเพื่ออุปโภค-บริโภค การเกษตร การป้องกันและบรรเทาภัยจากน้ำ

ที่	โครงการ	วัตถุประสงค์	เป้าหมาย (ผลผลิตของโครงการ)	งบประมาณและที่มา			ตัวชี้วัด (KPI)	ผลลัพธ์ที่คาดว่าจะได้รับ	หน่วยงานที่รับผิดชอบ	
				2558 (บาท)	2559 (บาท)	2560 (บาท)				
5	ก่อสร้างฝายน้ำล้นห้วยสะเดาะพง หมู่ที่ 2 ต.สะเดาะพง-หมู่ที่ 3 ต.ริมสีม่วง อ.เขาค้อ จ.เพชรบูรณ์	เพื่อใช้เป็นสถานที่กักเก็บน้ำไว้ใช้ในการอุปโภคบริโภค และการเกษตรในฤดูแล้ง	จำนวน 1 แห่ง	-	1	-	1,000,000	จำนวน 1 แห่ง	ประชาชนมีน้ำไว้ใช้ในการอุปโภคบริโภค และการเกษตรในฤดูแล้ง	กองแผนฯ
6	ก่อสร้างฝายน้ำล้นห้วยแสงหลวง หมู่ที่ 3 ต.สะเดาะพง - หมู่ที่ 1 ต.หนองแม่นา อ.เขาค้อ จ.เพชรบูรณ์	เพื่อใช้เป็นสถานที่กักเก็บน้ำไว้ใช้ในการอุปโภคบริโภค และการเกษตรในฤดูแล้ง	จำนวน 1 แห่ง	-	1	-	1,000,000	จำนวน 1 แห่ง	ประชาชนมีน้ำไว้ใช้ในการอุปโภคบริโภค และการเกษตรในฤดูแล้ง	กองแผนฯ
7	ขุดลอกคลองห้วยนายาว หมู่ที่ 7 บ้านนายาว ต.ทุ่งสมอ อ.เขาค้อ จ.เพชรบูรณ์	เพื่อใช้เป็นสถานที่กักเก็บน้ำไว้ใช้ในการอุปโภคบริโภค และการเกษตรในฤดูแล้ง	จำนวน 1 แห่ง	-	1	-	1,000,000	จำนวน 1 แห่ง	ประชาชนมีน้ำไว้ใช้ในการอุปโภคบริโภค และการเกษตรในฤดูแล้ง	กองแผนฯ
รวม				-		4,000,000	3,000,000			

รายละเอียดโครงการพัฒนา

ผ.01

แผนพัฒนาสามปีองค์การบริหารส่วนจังหวัดเพชรบูรณ์ (พ.ศ. 2558 - 2560)

ยุทธศาสตร์จังหวัดที่ 1 การส่งเสริมเกษตรปลอดภัย การเพิ่มประสิทธิภาพการผลิตและสร้างมูลค่าเพิ่ม

-ยุทธศาสตร์การพัฒนาขององค์กรปกครองส่วนท้องถิ่นในเขตจังหวัดเพชรบูรณ์ ที่ 1 การพัฒนาด้านโครงสร้างพื้นฐาน

1. ยุทธศาสตร์การพัฒนาด้านโครงสร้างพื้นฐาน

1.2 แนวทางการพัฒนา สนับสนุนก่อสร้าง ปรับปรุงแหล่งน้ำเพื่ออุปโภค-บริโภค การเกษตร การป้องกันและบรรเทาภัยจากน้ำ

ที่	โครงการ	วัตถุประสงค์	เป้าหมาย (ผลผลิตของโครงการ)	งบประมาณและที่มา			ตัวชี้วัด (KPI)	ผลลัพธ์ที่คาดว่าจะได้รับ	หน่วยงานที่รับผิดชอบ	
				2558 (บาท)	2559 (บาท)	2560 (บาท)				
อำเภอวังโป่ง										
1	ก่อสร้างฝายน้ำล้นถนนผ่าน คสล. ซอย 7 หมู่ที่ 3 อ.วังโป่ง จ.เพชรบูรณ์	เพื่อใช้เป็นสถานที่กักเก็บน้ำไว้ใช้ในการอุปโภคบริโภค และการเกษตรในฤดูแล้ง	จำนวน 1 แห่ง	-	1	1,000,000	-	จำนวน 1 แห่ง	ประชาชนมีน้ำไว้ใช้ในการอุปโภคบริโภค และการเกษตรในฤดูแล้ง	กองแผนฯ
2	ก่อสร้างฝายน้ำล้นถนนผ่าน คสล. หมู่ที่ 6 อ.วังโป่ง จ.เพชรบูรณ์	เพื่อใช้เป็นสถานที่กักเก็บน้ำไว้ใช้ในการอุปโภคบริโภค และการเกษตรในฤดูแล้ง	จำนวน 1 แห่ง	-	1	1,000,000	-	จำนวน 1 แห่ง	ประชาชนมีน้ำไว้ใช้ในการอุปโภคบริโภค และการเกษตรในฤดูแล้ง	กองแผนฯ
3	ขุดลอกคลองวังโป่ง หมู่ที่ 3 อ.วังโป่ง จ.เพชรบูรณ์	เพื่อใช้เป็นสถานที่กักเก็บน้ำไว้ใช้ในการอุปโภคบริโภค และการเกษตรในฤดูแล้ง	จำนวน 1 แห่ง	-	1	2,000,000	-	จำนวน 1 แห่ง	ประชาชนมีน้ำไว้ใช้ในการอุปโภคบริโภค และการเกษตรในฤดูแล้ง	กองแผนฯ

รายละเอียดโครงการพัฒนา

ผ.01

แผนพัฒนาสามปีองค์การบริหารส่วนจังหวัดเพชรบูรณ์ (พ.ศ. 2558 - 2560)

ยุทธศาสตร์จังหวัดที่ 1 การส่งเสริมเกษตรปลอดภัย การเพิ่มประสิทธิภาพการผลิตและสร้างมูลค่าเพิ่ม

-ยุทธศาสตร์การพัฒนาขององค์กรปกครองส่วนท้องถิ่นในเขตจังหวัดเพชรบูรณ์ ที่ 1 การพัฒนาด้านโครงสร้างพื้นฐาน

1. ยุทธศาสตร์การพัฒนาด้านโครงสร้างพื้นฐาน

1.2 แนวทางการพัฒนา สนับสนุนก่อสร้าง ปรับปรุงแหล่งน้ำเพื่ออุปโภค-บริโภค การเกษตร การป้องกันและบรรเทาภัยจากน้ำ

ที่	โครงการ	วัตถุประสงค์	เป้าหมาย (ผลผลิตของโครงการ)	งบประมาณและที่มา			ตัวชี้วัด (KPI)	ผลลัพธ์ที่คาดว่าจะได้รับ	หน่วยงานที่รับผิดชอบ	
				2558 (บาท)	2559 (บาท)	2560 (บาท)				
4	ขุดลอกคลองวังโป่ง หมู่ที่ 6 อ.วังโป่ง จ.เพชรบูรณ์	เพื่อใช้เป็นสถานที่กักเก็บน้ำไว้ใช้ในการอุปโภคบริโภค และการเกษตรในฤดูแล้ง	จำนวน 1 แห่ง	-	1	1,000,000	-	จำนวน 1 แห่ง	ประชาชนมีน้ำไว้ใช้ในการอุปโภคบริโภค และการเกษตรในฤดูแล้ง	กองแผนฯ
6	ขุดลอกคลองวังโป่ง หมู่ที่ 4 อ.วังโป่ง จ.เพชรบูรณ์	เพื่อใช้เป็นสถานที่กักเก็บน้ำไว้ใช้ในการอุปโภคบริโภค และการเกษตรในฤดูแล้ง	จำนวน 1 แห่ง	-	1	1,000,000	-	จำนวน 1 แห่ง	ประชาชนมีน้ำไว้ใช้ในการอุปโภคบริโภค และการเกษตรในฤดูแล้ง	กองแผนฯ
7	ขุดลอกคลองวังโป่ง หมู่ที่ 7 อ.วังโป่ง จ.เพชรบูรณ์	เพื่อใช้เป็นสถานที่กักเก็บน้ำไว้ใช้ในการอุปโภคบริโภค และการเกษตรในฤดูแล้ง	จำนวน 1 แห่ง	-	1	1,000,000	-	จำนวน 1 แห่ง	ประชาชนมีน้ำไว้ใช้ในการอุปโภคบริโภค และการเกษตรในฤดูแล้ง	กองแผนฯ
8	ขุดลอกคลองวังโป่ง หมู่ที่ 9 อ.วังโป่ง จ.เพชรบูรณ์	เพื่อใช้เป็นสถานที่กักเก็บน้ำไว้ใช้ในการอุปโภคบริโภค และการเกษตรในฤดูแล้ง	จำนวน 1 แห่ง	-	1	2,000,000	-	จำนวน 1 แห่ง	ประชาชนมีน้ำไว้ใช้ในการอุปโภคบริโภค และการเกษตรในฤดูแล้ง	กองแผนฯ

รายละเอียดโครงการพัฒนา

ผ.01

แผนพัฒนาสามปีองค์การบริหารส่วนจังหวัดเพชรบูรณ์ (พ.ศ. 2558 - 2560)

ยุทธศาสตร์จังหวัดที่ 1 การส่งเสริมเกษตรปลอดภัย การเพิ่มประสิทธิภาพการผลิตและสร้างมูลค่าเพิ่ม

-ยุทธศาสตร์การพัฒนาขององค์กรปกครองส่วนท้องถิ่นในเขตจังหวัดเพชรบูรณ์ ที่ 1 การพัฒนาด้านโครงสร้างพื้นฐาน

1. ยุทธศาสตร์การพัฒนาด้านโครงสร้างพื้นฐาน

1.2 แนวทางการพัฒนา สนับสนุนก่อสร้าง ปรับปรุงแหล่งน้ำเพื่ออุปโภค-บริโภค การเกษตร การป้องกันและบรรเทาภัยจากน้ำ

ที่	โครงการ	วัตถุประสงค์	เป้าหมาย (ผลผลิตของโครงการ)	งบประมาณและที่มา			ตัวชี้วัด (KPI)	ผลลัพธ์ที่คาดว่าจะได้รับ	หน่วยงานที่รับผิดชอบ	
				2558 (บาท)	2559 (บาท)	2560 (บาท)				
9	ก่อสร้างเหมืองคอนกรีต หมู่ที่ 7-12 สายทุ่งนางาม-วังชะนาง อ.วังโป่ง จ.เพชรบูรณ์	เพื่อใช้เป็นสถานที่กักเก็บน้ำไว้ใช้ในการอุปโภคบริโภค และการเกษตรในฤดูแล้ง	จำนวน 1 แห่ง	-	1	-	2,000,000	จำนวน 1 แห่ง	ประชาชนมีน้ำไว้ใช้ในการอุปโภคบริโภค และการเกษตรในฤดูแล้ง	กองแผนฯ
10	ก่อสร้างอ่างเก็บน้ำร่องตะแบก หมู่ที่ 11 ต.วังโป่ง อ.วังโป่ง จ.เพชรบูรณ์	เพื่อใช้เป็นสถานที่กักเก็บน้ำไว้ใช้ในการอุปโภคบริโภค และการเกษตรในฤดูแล้ง	จำนวน 1 แห่ง	-	1	-	1,000,000	จำนวน 1 แห่ง	ประชาชนมีน้ำไว้ใช้ในการอุปโภคบริโภค และการเกษตรในฤดูแล้ง	กองแผนฯ
อบจ.เพชรบูรณ์										
1	จัดซื้อถังบรรจุน้ำ	เพื่อใช้เป็นสถานที่กักเก็บน้ำไว้ใช้ในการอุปโภคบริโภค ในฤดูแล้ง	จำนวน 60 ใบ	13,000,000	1	-	-	จำนวน 60 ใบ	ประชาชนมีน้ำไว้ใช้ในการอุปโภคบริโภค ในฤดูแล้ง	กองช่าง

รายละเอียดโครงการพัฒนา

ผ.01

แผนพัฒนาสามปีองค์การบริหารส่วนจังหวัดเพชรบูรณ์ (พ.ศ. 2558 - 2560)

ยุทธศาสตร์จังหวัดที่ 1 การส่งเสริมเกษตรปลอดภัย การเพิ่มประสิทธิภาพการผลิตและสร้างมูลค่าเพิ่ม

-ยุทธศาสตร์การพัฒนาขององค์กรปกครองส่วนท้องถิ่นในเขตจังหวัดเพชรบูรณ์ ที่ 1 การพัฒนาด้านโครงสร้างพื้นฐาน

1. ยุทธศาสตร์การพัฒนาด้านโครงสร้างพื้นฐาน

1.2 แนวทางการพัฒนา สนับสนุนก่อสร้าง ปรับปรุงแหล่งน้ำเพื่ออุปโภค-บริโภค การเกษตร การป้องกันและบรรเทาภัยจากน้ำ

ที่	โครงการ	วัตถุประสงค์	เป้าหมาย (ผลผลิตของโครงการ)	งบประมาณและที่มา			ตัวชี้วัด (KPI)	ผลลัพธ์ที่คาดว่าจะได้รับ	หน่วยงานที่รับผิดชอบ	
				2558 (บาท)		2559 (บาท)				2560 (บาท)
2	ป้องกันและบรรเทาภัยจากน้ำ	เพื่อใช้ในการบรรเทาภัยจากอุทกภัยให้แก่ประชาชน	จัดซื้อท่อนลอยน้ำ	1,000,000	1	-	-	จำนวน 1 ชุด	ประชาชนได้รับการบรรเทาภัยจากอุทกภัย	กองช่าง
รวม				14,000,000		9,000,000	3,000,000			
รวมทั้งสิ้น				56,611,000		78,930,000	103,800,000			

รายละเอียดโครงการพัฒนา

ผ.01

แผนพัฒนาสามปีองค์การบริหารส่วนจังหวัดเพชรบูรณ์ (พ.ศ. 2558 - 2560)

ยุทธศาสตร์จังหวัดที่ 1 การส่งเสริมเกษตรปลอดภัย การเพิ่มประสิทธิภาพการผลิตและสร้างมูลค่าเพิ่ม

-ยุทธศาสตร์การพัฒนาขององค์กรปกครองส่วนท้องถิ่นในเขตจังหวัดเพชรบูรณ์ ที่ 1 การพัฒนาด้านโครงสร้างพื้นฐาน

1. ยุทธศาสตร์การพัฒนาด้านโครงสร้างพื้นฐาน

1.3 แนวทางการพัฒนา สนับสนุนก่อสร้าง ปรับปรุงไฟฟ้าและประปา

ที่	โครงการ	วัตถุประสงค์	เป้าหมาย (ผลผลิตของโครงการ)	งบประมาณและที่มา			ตัวชี้วัด (KPI)	ผลลัพธ์ที่คาดว่าจะได้รับ	หน่วยงานที่รับผิดชอบ	
				2558 (บาท)	2559 (บาท)	2560 (บาท)				
ด้านไฟฟ้า										
1	ขยายเขตระบบจำหน่ายไฟฟ้าจุดชมวิว ต.น้ำหนาว อ.น้ำหนาว จ.เพชรบูรณ์	เพื่อให้บริเวณจุดชมวิวมีไฟฟ้าอย่างเพียงพอ	จำนวน 1 แห่ง	35,000	1	-	-	จำนวน 1 แห่ง	บริเวณแหล่งท่องเที่ยวมีไฟฟ้าอย่างเพียงพอ	สำนักปลัดฯ
2	ขยายเขตระบบจำหน่ายไฟฟ้าจุดชมวิว หมู่ที่ 1 ต.โคกมน อ.น้ำหนาว จ.เพชรบูรณ์	เพื่อให้บริเวณจุดชมวิวมีไฟฟ้าอย่างเพียงพอ	จำนวน 1 แห่ง	-	1	35,000	-	จำนวน 1 แห่ง	ประชาชนมีไฟฟ้าแสงสว่างอย่างเพียงพอ	สำนักปลัดฯ
3	ติดตั้งไฟส่องสว่างสี่แยก อ.ศรีเทพ-หน้าโรงพยาบาลศรีเทพ จ.เพชรบูรณ์	เพื่อให้ประชาชนมีไฟฟ้าแสงสว่างอย่างเพียงพอ	จำนวน 1 แห่ง	-	1	-	50,000	จำนวน 1 แห่ง	ประชาชนมีไฟฟ้าแสงสว่างอย่างเพียงพอ	สำนักปลัดฯ
รวม				35,000		35,000	50,000			

รายละเอียดโครงการพัฒนา

ผ.01

แผนพัฒนาสามปีองค์การบริหารส่วนจังหวัดเพชรบูรณ์ (พ.ศ. 2558 - 2560)

ยุทธศาสตร์จังหวัดที่ 1 การส่งเสริมเกษตรปลอดภัย การเพิ่มประสิทธิภาพการผลิตและสร้างมูลค่าเพิ่ม

-ยุทธศาสตร์การพัฒนาขององค์กรปกครองส่วนท้องถิ่นในเขตจังหวัดเพชรบูรณ์ ที่ 1 การพัฒนาด้านโครงสร้างพื้นฐาน

1. ยุทธศาสตร์พัฒนาด้านโครงสร้างพื้นฐาน

1.3 แนวทางการพัฒนา สนับสนุนก่อสร้าง ปรับปรุงไฟฟ้าและประปา

ที่	โครงการ	วัตถุประสงค์	เป้าหมาย (ผลผลิตของโครงการ)	งบประมาณและที่มา			ตัวชี้วัด (KPI)	ผลลัพธ์ที่คาดว่าจะได้รับ	หน่วยงานที่รับผิดชอบ	
				2558 (บาท)	2559 (บาท)	2560 (บาท)				
ด้านประปา										
1	ก่อสร้างระบบน้ำประปาผิวดินและระบบน้ำประปาภูเขาในเขตจังหวัดเพชรบูรณ์	เพื่อแก้ไขปัญหาการขาดแคลนน้ำในการอุปโภคและบริโภคของประชาชน	ในเขตจังหวัดเพชรบูรณ์	1,000,000	1	-	-	จำนวน 1 แห่ง	ประชาชนมีน้ำไว้ใช้ในการอุปโภคบริโภคตลอดทั้งปี	กองแผนฯ
2	ชุดเจาะบ่อบาดาลในเขต ต.พยุหะ, ต.พยุขาม, ต.วังใหญ่, ต.ภูน้ำหยด อ.วิเชียรบุรี จ.เพชรบูรณ์	เพื่อใช้แก้ไขปัญหาความเดือดร้อน น้ำสำหรับอุปโภค-บริโภค	ชุดเจาะบ่อบาดาลขนาด 4 นิ้ว จำนวน 13 บ่อ	2,132,000	1	-	-	จำนวน 13 บ่อ	ประชาชนมีน้ำไว้ใช้ในการอุปโภคบริโภคตลอดทั้งปี	กองแผนฯ
3	ชุดเจาะบ่อบาดาลในเขตจังหวัดเพชรบูรณ์	เพื่อใช้แก้ไขปัญหาความเดือดร้อน น้ำสำหรับอุปโภค-บริโภค	ชุดเจาะบ่อบาดาลขนาด 4-6 นิ้ว จำนวน 60 บ่อ	12,000,000	1	-	-	จำนวน 60 บ่อ	ประชาชนมีน้ำไว้ใช้ในการอุปโภคบริโภคตลอดทั้งปี	กองช่าง

รายละเอียดโครงการพัฒนา

ผ.01

แผนพัฒนาสามปีองค์การบริหารส่วนจังหวัดเพชรบูรณ์ (พ.ศ. 2558 - 2560)

ยุทธศาสตร์จังหวัดที่ 1 การส่งเสริมเกษตรปลอดภัย การเพิ่มประสิทธิภาพการผลิตและสร้างมูลค่าเพิ่ม

-ยุทธศาสตร์การพัฒนาขององค์กรปกครองส่วนท้องถิ่นในเขตจังหวัดเพชรบูรณ์ ที่ 1 การพัฒนาด้านโครงสร้างพื้นฐาน

1. ยุทธศาสตร์การพัฒนาด้านโครงสร้างพื้นฐาน

1.3 แนวทางการพัฒนา สนับสนุนก่อสร้าง ปรับปรุงไฟฟ้าและประปา

ที่	โครงการ	วัตถุประสงค์	เป้าหมาย (ผลผลิตของโครงการ)	งบประมาณและที่มา			ตัวชี้วัด (KPI)	ผลลัพธ์ที่คาดว่าจะได้รับ	หน่วยงานที่รับผิดชอบ	
				2558 (บาท)	2559 (บาท)	2560 (บาท)				
4	เป่าล้างบ่อบาดาล ในเขตจังหวัดเพชรบูรณ์	เพื่อใช้แก้ไขปัญหาความ เดือดร้อน น้ำสำหรับ อุปโภค-บริโภค	เป่าล้างบ่อบาดาล จำนวน 40 บ่อ	300,000	1	-	-	จำนวน 40 บ่อ	ประชาชนได้รับการ แก้ไขความเดือดร้อน ปัญหาเรื่องน้ำ อุปโภค-บริโภค	กองช่าง
5	ก่อสร้างระบบประปาบาดาล ในเขตจังหวัดเพชรบูรณ์	เพื่อสนับสนุนระบบประปา บาดาล สำหรับใช้น้ำ อุปโภค-บริโภค	ก่อสร้างระบบประปา บาดาล จำนวน 2 แห่ง	-	1	4,000,000	-	จำนวน 2 แห่ง	ประชาชนมีน้ำไว้ใช้ ในการอุปโภคบริโภค ตลอดทั้งปี	กองช่าง
6	ติดตั้งสถานีสูบน้ำพลังงานไฟฟ้า ในเขตจังหวัดเพชรบูรณ์	เพื่อใช้เป็นสถานที่สูบน้ำ ไว้ใช้ในการอุปโภคบริโภค และการเกษตรในฤดูแล้ง	จำนวน 1 แห่ง	-	1	-	10,000,000	จำนวน 1 แห่ง	ประชาชนมีน้ำไว้ใช้ ในการอุปโภคบริโภค และการเกษตร ในฤดูแล้ง	กองช่าง
รวม				15,432,000		4,000,000	10,000,000			
รวมทั้งสิ้น				15,467,000		4,035,000	10,050,000			

**รายละเอียดโครงการพัฒนา
แผนพัฒนาสามปีองค์การบริหารส่วนจังหวัดเพชรบูรณ์ (พ.ศ. 2558 - 2560)**

ยุทธศาสตร์จังหวัดที่ 3 การพัฒนาคุณภาพชีวิต และเสริมสร้างความมั่นคงของคนและชุมชน

-ยุทธศาสตร์การพัฒนาขององค์กรปกครองส่วนท้องถิ่นในเขตจังหวัดเพชรบูรณ์ ที่ 5 การพัฒนาด้านการส่งเสริมการศึกษา ศาสนา วัฒนธรรม ประเพณี การกีฬา และคุณภาพชีวิต

2. ยุทธศาสตร์การพัฒนาด้านการส่งเสริมการศึกษา ศาสนา วัฒนธรรม ประเพณี การกีฬา นันทนาการ และพัฒนาคุณภาพชีวิต

2.1 แนวทางการพัฒนา ส่งเสริมและสนับสนุนการพัฒนาคุณภาพการศึกษาและสื่อการเรียนการสอน

ที่	โครงการ	วัตถุประสงค์	เป้าหมาย (ผลผลิตของโครงการ)	งบประมาณและที่มา			ตัวชี้วัด (KPI)	ผลลัพธ์ที่คาดว่าจะได้รับ	หน่วยงานที่รับผิดชอบ	
				2558 (บาท)	2559 (บาท)	2560 (บาท)				
1	โครงการพัฒนาการศึกษาสู่ประชาคมอาเซียน	เพื่อจัดอบรม สัมมนา ศึกษา ศึกษาดูงานให้ผู้บริหารสถานศึกษา ครูและบุคลากรทางการศึกษา	ผู้บริหาร ครู บุคลากรทางการศึกษาในเขตจังหวัดเพชรบูรณ์	500,000	1	500,000	500,000	ปีละ 200 คน	ผู้บริหาร ครู และบุคลากรทางการศึกษาได้รับการพัฒนารองรับการเข้าสู่ประชาคมอาเซียน	กองการศึกษาฯ
2	โครงการพัฒนาทักษะการเรียนรู้และพัฒนาบุคลากรทางการศึกษา สพป.พช.เขต 1,2,3 และ สพม.เขต 40	เพื่อจัดอบรม สัมมนา ศึกษา ศึกษาดูงานของผู้บริหารสถานศึกษา ครู และบุคลากรทางการศึกษาของเพชรบูรณ์	ผู้บริหาร ครู บุคลากรทางการศึกษา ในเขตจังหวัดเพชรบูรณ์	3,500,000	1	3,500,000	3,500,000	ปีละ 200 คน	ผู้บริหาร ครู และบุคลากรทางการศึกษาได้รับการพัฒนาศักยภาพด้านการศึกษาเพชรบูรณ์ ได้มีการพัฒนาดีขึ้น	กองการศึกษาฯ

รายละเอียดโครงการพัฒนา
แผนพัฒนาสามปีองค์การบริหารส่วนจังหวัดเพชรบูรณ์ (พ.ศ. 2558 - 2560)

ยุทธศาสตร์จังหวัดที่ 3 การพัฒนาคุณภาพชีวิต และเสริมสร้างความมั่นคงของคนและชุมชน

-ยุทธศาสตร์การพัฒนาขององค์กรปกครองส่วนท้องถิ่นในเขตจังหวัดเพชรบูรณ์ ที่ 5 การพัฒนาด้านการส่งเสริมการศึกษา ศาสนา วัฒนธรรม ประเพณี การกีฬา และคุณภาพชีวิต

2. ยุทธศาสตร์การพัฒนาด้านการส่งเสริมการศึกษา ศาสนา วัฒนธรรม ประเพณี การกีฬา นันทนาการ และพัฒนาคุณภาพชีวิต

2.1 แนวทางการพัฒนา ส่งเสริมและสนับสนุนการพัฒนาคุณภาพการศึกษาและสื่อการเรียนการสอน

ที่	โครงการ	วัตถุประสงค์	เป้าหมาย (ผลผลิตของโครงการ)	งบประมาณและที่มา			ตัวชี้วัด (KPI)	ผลลัพธ์ที่คาดว่าจะได้รับ	หน่วยงานที่รับผิดชอบ	
				2558 (บาท)	2559 (บาท)	2560 (บาท)				
3	โครงการเตรียมความพร้อมของนักเรียนชั้นมัธยมศึกษาปีที่ 6	เพื่อเป็นการเตรียมความพร้อมของนักเรียนชั้นมัธยมศึกษาปีที่ 6 รองรับการแข่งขันผลระดับชาติและการศึกษาต่อระดับอุดมศึกษา	นักเรียนชั้นมัธยมศึกษาปีที่ 6 ในเขตจังหวัดเพชรบูรณ์	5,300,000	1	5,300,000	5,300,000	ปีละ 4,000 คน	ผู้เข้าร่วมโครงการได้รับการพัฒนาและเพิ่มพูนความรู้ พร้อมกับการประเมินผลระดับชาติ	กองการศึกษาฯ
4	โครงการเสริมสร้างความรู้และพัฒนาทักษะความสามารถทางด้านวิทยาศาสตร์ให้กับเด็กและเยาวชน	เพื่อเป็นค่าใช้จ่ายในการประกวดและแข่งขันกิจกรรมต่างๆที่เกี่ยวข้องกับศูนย์วิทยาศาสตร์เพื่อการเรียนรู้ อบจ.เพชรบูรณ์	เด็กและเยาวชนในเขตจังหวัดเพชรบูรณ์ เข้าร่วมประกวดและแข่งขันกิจกรรมวันวิทยาศาสตร์	300,000	1	300,000	300,000	ปีละ 1,000 คน	เด็กและเยาวชนมีทักษะทางวิทยาศาสตร์และได้แสดงออกอย่างสร้างสรรค์	กองการศึกษาฯ
5	โครงการ Learning Center ศูนย์การเรียนรู้ระบบอินเทอร์เน็ตเพื่อเพิ่มศักยภาพของนักเรียน	เพื่อให้โรงเรียนในจังหวัดได้นำเอาเทคโนโลยีสารสนเทศมาใช้ในการบริหารจัดการเรียนการสอนให้แก่นักเรียนในจังหวัดเพชรบูรณ์	นักเรียนระดับชั้นมัธยมศึกษาตอนปลายของโรงเรียนในจังหวัดเพชรบูรณ์	2,500,000	1	2,500,000	2,500,000	ปีละ 800 คน	นักเรียนในจังหวัดเพชรบูรณ์มีผลสัมฤทธิ์ทางการเรียนที่ดีขึ้น	กองการศึกษาฯ

รายละเอียดโครงการพัฒนา

ผ.01

แผนพัฒนาสามปีองค์การบริหารส่วนจังหวัดเพชรบูรณ์ (พ.ศ. 2558 - 2560)

ยุทธศาสตร์จังหวัดที่ 3 การพัฒนาคุณภาพชีวิต และเสริมสร้างความมั่นคงของคนและชุมชน

-ยุทธศาสตร์การพัฒนาขององค์กรปกครองส่วนท้องถิ่นในเขตจังหวัดเพชรบูรณ์ ที่ 5 การพัฒนาด้านการส่งเสริมการศึกษา ศาสนา วัฒนธรรม ประเพณี การกีฬา และคุณภาพชีวิต

2. ยุทธศาสตร์การพัฒนาด้านการส่งเสริมการศึกษา ศาสนา วัฒนธรรม ประเพณี การกีฬา นันทนาการ และพัฒนาคุณภาพชีวิต

2.1 แนวทางการพัฒนา ส่งเสริมและสนับสนุนการพัฒนาคุณภาพการศึกษาและสื่อการเรียนการสอน

ที่	โครงการ	วัตถุประสงค์	เป้าหมาย (ผลผลิตของโครงการ)	งบประมาณและที่มา			ตัวชี้วัด (KPI)	ผลลัพธ์ที่คาดว่าจะได้รับ	หน่วยงานที่รับผิดชอบ	
				2558 (บาท)	2559 (บาท)	2560 (บาท)				
6	โครงการส่งเสริมการรักการอ่าน	เพื่อส่งเสริมให้นักเรียนรักการอ่าน สามารถคิดวิเคราะห์ ตามเรื่องที่อ่านได้	จัดหนังสือพิมพ์ให้โรงเรียนในสังกัด สพป.เพชรบูรณ์ เขต 2	100,000	1	100,000	100,000	ปีละ 1 ครั้ง	นักเรียนได้อ่านหนังสือพิมพ์ เพื่อฝึกการอ่าน คิด วิเคราะห์	กองการศึกษาฯ
7	โครงการพัฒนาทักษะด้านภาษาไทย ภาษาอังกฤษ คณิตศาสตร์ สังคมศึกษา ศาสนา และวัฒนธรรม	เพื่อพัฒนาการเรียนการสอน และจัดหาสื่อการเรียนรู้	จัดซื้อการเรียนการสอน เช่น หนังสือ วีซีดี ฯลฯ ให้แก่โรงเรียนในเขตจังหวัดเพชรบูรณ์	10,000,000	1	10,000,000	10,000,000	ปีละ 100 แห่ง	นักเรียนโรงเรียนในเขตจังหวัดเพชรบูรณ์ มีสื่อการเรียนรู้ที่ทันสมัย ส่งผลให้ผลสัมฤทธิ์ทางการเรียนรู้สูงขึ้น	กองการศึกษาฯ
8	โครงการพัฒนาทักษะทางด้านศิลปะและงานหัตถกรรม	เพื่อพัฒนาการเรียนการสอน และจัดหาสื่อการเรียนรู้	จัดซื้อการเรียนการสอน เช่น หนังสือ วีซีดี ฯลฯ ให้แก่โรงเรียนในเขตจังหวัดเพชรบูรณ์	37,224,000	1	10,000,000	10,000,000	ปีละ 100 แห่ง	นักเรียนโรงเรียนในเขตจังหวัดเพชรบูรณ์ มีสื่อการเรียนรู้ที่ทันสมัย ส่งผลให้ผลสัมฤทธิ์ทางการเรียนรู้สูงขึ้น	กองการศึกษาฯ

รายละเอียดโครงการพัฒนา
แผนพัฒนาสามปีองค์การบริหารส่วนจังหวัดเพชรบูรณ์ (พ.ศ. 2558 - 2560)

ยุทธศาสตร์จังหวัดที่ 3 การพัฒนาคุณภาพชีวิต และเสริมสร้างความมั่นคงของคนและชุมชน

-ยุทธศาสตร์การพัฒนาขององค์กรปกครองส่วนท้องถิ่นในเขตจังหวัดเพชรบูรณ์ ที่ 5 การพัฒนาด้านการส่งเสริมการศึกษา ศาสนา วัฒนธรรม ประเพณี การกีฬา และคุณภาพชีวิต

2. ยุทธศาสตร์การพัฒนาด้านการส่งเสริมการศึกษา ศาสนา วัฒนธรรม ประเพณี การกีฬา นันทนาการ และพัฒนาคุณภาพชีวิต

2.1 แนวทางการพัฒนา ส่งเสริมและสนับสนุนการพัฒนาคุณภาพการศึกษาและสื่อการเรียนการสอน

ที่	โครงการ	วัตถุประสงค์	เป้าหมาย (ผลผลิตของโครงการ)	งบประมาณและที่มา			ตัวชี้วัด (KPI)	ผลลัพธ์ที่คาดว่าจะได้รับ	หน่วยงานที่รับผิดชอบ	
				2558 (บาท)	2559 (บาท)	2560 (บาท)				
9	โครงการพัฒนาทักษะทางด้านพิสิกส์	เพื่อพัฒนาการเรียนการสอนและจัดหาสื่อการเรียนรู้	จัดซื้อสื่อการเรียนการสอน เช่น หนังสือ วีซีดี ฯลฯ ให้แก่โรงเรียนในเขตจังหวัดเพชรบูรณ์	5,600,000	1	5,600,000	5,600,000	ปีละ 100 แห่ง	นักเรียนโรงเรียนในเขตจังหวัดเพชรบูรณ์ มีสื่อการเรียนรู้ที่ทันสมัย ส่งผลให้ผลสัมฤทธิ์ทางการเรียนรู้สูงขึ้น	กองการศึกษาฯ
10	โครงการพัฒนาทักษะด้านการเรียนรู้สำหรับเด็กปฐมวัย	เพื่อพัฒนาการเรียนการสอนและจัดหาสื่อการเรียนรู้	จัดซื้อสื่อการเรียนการสอน เช่น หนังสือ วีซีดี ฯลฯ ให้แก่โรงเรียนในเขตจังหวัดเพชรบูรณ์	36,140,000	1	36,140,000	36,140,000	ปีละ 100 แห่ง	นักเรียนโรงเรียนในเขตจังหวัดเพชรบูรณ์ มีสื่อการเรียนรู้ที่ทันสมัย ส่งผลให้ผลสัมฤทธิ์ทางการเรียนรู้สูงขึ้น	กองการศึกษาฯ
11	โครงการพัฒนาศักยภาพด้านจัดการศึกษา 8 กลุ่มสาระของโรงเรียนระดับประถมศึกษาในเขตจังหวัดเพชรบูรณ์	เพื่อพัฒนาการเรียนการสอนและจัดหาสื่อการเรียนรู้ 8 กลุ่มสาระ ของโรงเรียนระดับประถมศึกษา	จัดซื้ออุปกรณ์สื่อการเรียนการสอน 8 กลุ่มสาระ	5,000,000	1	5,000,000	5,000,000	ปีละ 100 แห่ง	นักเรียนโรงเรียนในเขตจังหวัดเพชรบูรณ์ มีสื่อการเรียนรู้ที่ทันสมัย ส่งผลให้ผลสัมฤทธิ์ทางการเรียนรู้สูงขึ้น	กองการศึกษาฯ

รายละเอียดโครงการพัฒนา

ผ.01

แผนพัฒนาสามปีองค์การบริหารส่วนจังหวัดเพชรบูรณ์ (พ.ศ. 2558 - 2560)

ยุทธศาสตร์จังหวัดที่ 3 การพัฒนาคุณภาพชีวิต และเสริมสร้างความมั่นคงของคนและชุมชน

-ยุทธศาสตร์การพัฒนาขององค์กรปกครองส่วนท้องถิ่นในเขตจังหวัดเพชรบูรณ์ ที่ 5 การพัฒนาด้านการส่งเสริมการศึกษา ศาสนา วัฒนธรรม ประเพณี การกีฬา และคุณภาพชีวิต

2. ยุทธศาสตร์การพัฒนาด้านการส่งเสริมการศึกษา ศาสนา วัฒนธรรม ประเพณี การกีฬา นันทนาการ และพัฒนาคุณภาพชีวิต

2.1 แนวทางการพัฒนา ส่งเสริมและสนับสนุนการพัฒนาคุณภาพการศึกษาและสื่อการเรียนการสอน

ที่	โครงการ	วัตถุประสงค์	เป้าหมาย (ผลผลิตของโครงการ)	งบประมาณและที่มา			ตัวชี้วัด (KPI)	ผลลัพธ์ที่คาดว่าจะได้รับ	หน่วยงานที่รับผิดชอบ	
				2558 (บาท)	2559 (บาท)	2560 (บาท)				
12	โครงการพัฒนาศักยภาพด้านจัดการศึกษา 8 กลุ่มสาระ สำหรับโรงเรียนขยายโอกาส และระดับมัธยมศึกษาในเขตจังหวัดเพชรบูรณ์	เพื่อพัฒนาการเรียนการสอน และจัดหาสื่อการเรียนรู้ 8 กลุ่มสาระ ของโรงเรียนระดับประถมศึกษาและระดับมัธยมศึกษา	จัดซื้ออุปกรณ์สื่อการเรียนการสอน 8 กลุ่มสาระ	10,500,000	1	10,500,000	10,500,000	ปีละ 100 แห่ง	นักเรียนโรงเรียนในเขตจังหวัดเพชรบูรณ์ มีสื่อการเรียนรู้ที่ทันสมัย ส่งผลให้ผลสัมฤทธิ์ทางการเรียนรู้สูงขึ้น	กองการศึกษาฯ
13	โครงการจัดทำศูนย์การเรียนรู้เชิงปฏิบัติการ	เพื่อจัดทำศูนย์การเรียนรู้เชิงปฏิบัติการ	จัดทำศูนย์การเรียนรู้ให้แก่โรงเรียนในเขตจังหวัดเพชรบูรณ์	15,000,000	1	15,000,000	15,000,000	ปีละ 10 แห่ง	โรงเรียนที่มีสื่อการสอนที่ใช้จัดประสบการณ์แก่นักเรียน	กองการศึกษาฯ
14	โครงการจัดทำศูนย์การเรียนรู้ โครงสร้างวิศวกรรมพื้นฐานและพลังงานที่ยั่งยืน (Creative Class Room)	เพื่อจัดทำห้องเรียนวิศวกรรมพื้นฐานและพลังงานที่ยั่งยืน สำหรับโรงเรียนในเขตจังหวัดเพชรบูรณ์	จัดซื้อสื่อ ครุภัณฑ์ด้านฟิสิกส์ พลังงาน วิศวกรรม	6,000,000	1	6,000,000	6,000,000	ปีละ 6 แห่ง	โรงเรียนที่มีสื่อการสอนที่ใช้จัดประสบการณ์แก่นักเรียน	กองการศึกษาฯ

**รายละเอียดโครงการพัฒนา
แผนพัฒนาสามปีองค์การบริหารส่วนจังหวัดเพชรบูรณ์ (พ.ศ. 2558 - 2560)**

ยุทธศาสตร์จังหวัดที่ 3 การพัฒนาคุณภาพชีวิต และเสริมสร้างความมั่นคงของคนและชุมชน

-ยุทธศาสตร์การพัฒนาขององค์กรปกครองส่วนท้องถิ่นในเขตจังหวัดเพชรบูรณ์ ที่ 5 การพัฒนาด้านการส่งเสริมการศึกษา ศาสนา วัฒนธรรม ประเพณี การกีฬา และคุณภาพชีวิต

2. ยุทธศาสตร์การพัฒนาด้านการส่งเสริมการศึกษา ศาสนา วัฒนธรรม ประเพณี การกีฬา นันทนาการ และพัฒนาคุณภาพชีวิต

2.1 แนวทางการพัฒนา ส่งเสริมและสนับสนุนการพัฒนาคุณภาพการศึกษาและสื่อการเรียนการสอน

ที่	โครงการ	วัตถุประสงค์	เป้าหมาย (ผลผลิตของโครงการ)	งบประมาณและที่มา			ตัวชี้วัด (KPI)	ผลลัพธ์ที่คาดว่าจะได้รับ	หน่วยงานที่รับผิดชอบ	
				2558 (บาท)	2559 (บาท)	2560 (บาท)				
15	โครงการมหกรรมการจัดการศึกษาท้องถิ่นระดับภาคและระดับประเทศ	เพื่อส่งครู นักเรียน โรงเรียน อบจ.เพชรบูรณ์ เข้าร่วมประกวดแข่งขันงานมหกรรมการศึกษาท้องถิ่น ระดับภาคและระดับประเทศ	ครู นักเรียนและบุคลากรทางการศึกษา สังกัดองค์การบริหารส่วนจังหวัดเพชรบูรณ์	300,000	1	300,000	300,000	ปีละ 100 คน	ครู บุคลากรทางการศึกษา นักเรียนในสังกัดโรงเรียน อบจ.เพชรบูรณ์ ได้แสดงออกในทางสร้างสรรค์และได้รับประสบการณ์ แนวคิด	กองการศึกษาฯ
16	โครงการส่งเสริมการจัดทำแผนพัฒนาการศึกษาดีเด่น	เพื่อจัดทำแผนพัฒนาการศึกษาของ อบจ.เพชรบูรณ์ และแผนพัฒนาการศึกษาโรงเรียน อบจ.เพชรบูรณ์ ส่งเข้าประกวดแผนพัฒนาการศึกษาดีเด่น	จัดทำแผนพัฒนาการศึกษา อบจ.เพชรบูรณ์และแผนพัฒนาการศึกษาโรงเรียน อบจ.เพชรบูรณ์	100,000	2	100,000	100,000	ปีละ 1 ครั้ง	แผนพัฒนาการศึกษาของ อบจ.เพชรบูรณ์ และแผนพัฒนาการศึกษาโรงเรียน อบจ.มีมาตรฐาน	กองการศึกษาฯ

รายละเอียดโครงการพัฒนา
แผนพัฒนาสามปีองค์การบริหารส่วนจังหวัดเพชรบูรณ์ (พ.ศ. 2558 - 2560)

ยุทธศาสตร์จังหวัดที่ 3 การพัฒนาคุณภาพชีวิต และเสริมสร้างความมั่นคงของคนและชุมชน

-ยุทธศาสตร์การพัฒนาขององค์กรปกครองส่วนท้องถิ่นในเขตจังหวัดเพชรบูรณ์ ที่ 5 การพัฒนาด้านการส่งเสริมการศึกษา ศาสนา วัฒนธรรม ประเพณี การกีฬา และคุณภาพชีวิต

2. ยุทธศาสตร์การพัฒนาด้านการส่งเสริมการศึกษา ศาสนา วัฒนธรรม ประเพณี การกีฬา นันทนาการ และพัฒนาคุณภาพชีวิต

2.1 แนวทางการพัฒนา ส่งเสริมและสนับสนุนการพัฒนาคุณภาพการศึกษาและสื่อการเรียนการสอน

ที่	โครงการ	วัตถุประสงค์	เป้าหมาย (ผลผลิตของโครงการ)	งบประมาณและที่มา			ตัวชี้วัด (KPI)	ผลลัพธ์ที่คาดว่าจะได้รับ	หน่วยงานที่รับผิดชอบ	
				2558 (บาท)	2559 (บาท)	2560 (บาท)				
17	โครงการเตรียมความพร้อมสู่อาเซียนระดับประถมศึกษาจังหวัดเพชรบูรณ์	เพื่อจัดอบรม สัมมนาศึกษาดูงานของครู นักเรียนระดับประถมศึกษาในเขตจังหวัดเพชรบูรณ์	ครู นักเรียน ระดับประถมศึกษ ในเขตจังหวัดเพชรบูรณ์	1,400,000	1	1,400,000	1,400,000	ปีละ 1 ครั้ง	ครู นักเรียนระดับประถมศึกษาในเขตจังหวัดเพชรบูรณ์ ได้รับการพัฒนาด้านภาษารองรับการเข้าสู่ประชาคมอาเซียน	กองการศึกษาฯ
18	โครงการ English camp to ASEAN Community 2015	เพื่อฝึกอบรมภาษาอังกฤษและศึกษาดูงาน เพื่อเตรียมความพร้อมสู่ประชาคมอาเซียน ให้แก่บุคลากรทางการศึกษา นักเรียนในจังหวัดเพชรบูรณ์ และบุคลากรกองการศึกษา อบจ.เพชรบูรณ์	จัดกิจกรรมค่ายฝึกอบรมภาษาอังกฤษและศึกษาดูงาน	500,000	1	-	-	จำนวน 1 กิจกรรม	บุคลากรทางการศึกษา นักเรียนและบุคลากรกองการศึกษาที่มีความรู้ภาษาอังกฤษเพิ่มขึ้น และมีความพร้อมเข้าสู่ประชาคมอาเซียน	กองการศึกษาฯ

**รายละเอียดโครงการพัฒนา
แผนพัฒนาสามปีองค์การบริหารส่วนจังหวัดเพชรบูรณ์ (พ.ศ. 2558 - 2560)**

ยุทธศาสตร์จังหวัดที่ 3 การพัฒนาคุณภาพชีวิต และเสริมสร้างความมั่นคงของคนและชุมชน

-ยุทธศาสตร์การพัฒนาขององค์กรปกครองส่วนท้องถิ่นในเขตจังหวัดเพชรบูรณ์ ที่ 5 การพัฒนาด้านการส่งเสริมการศึกษา ศาสนา วัฒนธรรม ประเพณี การกีฬา และคุณภาพชีวิต

2. ยุทธศาสตร์การพัฒนาด้านการส่งเสริมการศึกษา ศาสนา วัฒนธรรม ประเพณี การกีฬา นันทนาการ และพัฒนาคุณภาพชีวิต

2.1 แนวทางการพัฒนา ส่งเสริมและสนับสนุนการพัฒนาคุณภาพการศึกษาและสื่อการเรียนการสอน

ที่	โครงการ	วัตถุประสงค์	เป้าหมาย (ผลผลิตของโครงการ)	งบประมาณและที่มา			ตัวชี้วัด (KPI)	ผลลัพธ์ที่คาดว่าจะได้รับ	หน่วยงานที่รับผิดชอบ	
				2558 (บาท)	2559 (บาท)	2560 (บาท)				
19	โครงการค่ายนักเรียน 4 ภาษาอาเซียน จังหวัดเพชรบูรณ์	เพื่อพัฒนาทักษะทางด้านภาษา ให้แก่นักเรียนในจังหวัดเพชรบูรณ์	จัดกิจกรรมค่าย 4 ภาษา	500,000	1	500,000	-	จำนวน 1 กิจกรรม	นักเรียนในจังหวัดเพชรบูรณ์มีทักษะความสามารถในด้านภาษาต่างประเทศ	กองการศึกษาฯ
20	โครงการส่งเสริมสุขอนามัยด้านโภชนาการนักเรียน	เพื่อส่งเสริมให้เด็กนักเรียนมีสุขอนามัยที่ดี	จัดซื้อหม้อหุงข้าวไอน้ำ และเครื่องล้างจาน จำนวน 1 ชุด	1,000,000	1	-	-	จำนวน 1 ชุด	นักเรียนมีสุขอนามัยที่ดีปลอดภัยจากเชื้อโรคต่าง ๆ	กองการศึกษาฯ
21	โครงการอบรมสัมมนาทัศนศึกษาดูงาน	เพื่ออบรมสัมมนาทิศนศึกษา ดูงานของข้าราชการครูและบุคลากรของกองการศึกษาอบจ.เพชรบูรณ์	จัดกิจกรรมอบรมสัมมนาทิศนศึกษาดูงาน	500,000	1	500,000	500,000	ปีละ 1 ครั้ง	ข้าราชการครูและบุคลากรของกองการศึกษาอบจ.เพชรบูรณ์ได้เพิ่มพูนความรู้ ประสบการณ์ และพัฒนาศักยภาพเพิ่มขึ้น	กองการศึกษาฯ

รายละเอียดโครงการพัฒนา

ผ.01

แผนพัฒนาสามปีองค์การบริหารส่วนจังหวัดเพชรบูรณ์ (พ.ศ. 2558 - 2560)

ยุทธศาสตร์จังหวัดที่ 3 การพัฒนาคุณภาพชีวิต และเสริมสร้างความมั่นคงของคนและชุมชน

-ยุทธศาสตร์การพัฒนาขององค์กรปกครองส่วนท้องถิ่นในเขตจังหวัดเพชรบูรณ์ ที่ 5 การพัฒนาด้านการส่งเสริมการศึกษา ศาสนา วัฒนธรรม ประเพณี การกีฬา และคุณภาพชีวิต

2. ยุทธศาสตร์พัฒนาด้านการส่งเสริมการศึกษา ศาสนา วัฒนธรรม ประเพณี การกีฬา นันทนาการ และพัฒนาคุณภาพชีวิต

2.1 แนวทางการพัฒนา ส่งเสริมและสนับสนุนการพัฒนาคุณภาพการศึกษาและสื่อการเรียนการสอน

ที่	โครงการ	วัตถุประสงค์	เป้าหมาย (ผลผลิตของโครงการ)	งบประมาณและที่มา			ตัวชี้วัด (KPI)	ผลลัพธ์ที่คาดว่าจะได้รับ	หน่วยงานที่รับผิดชอบ	
				2558 (บาท)	2559 (บาท)	2560 (บาท)				
22	โครงการแลกเปลี่ยนนักศึกษาจีน	เพื่อส่งเสริมให้นักศึกษาได้มี การแลกเปลี่ยนภาษา วัฒนธรรมจีน กับโรงเรียน สถาบันการศึกษาต่าง ๆ ในจังหวัดเพชรบูรณ์	จัดกิจกรรมแลกเปลี่ยน นักศึกษาจีน	300,000	1	-	-	จำนวน 20 คน	ทำให้โรงเรียน สถาบันการศึกษา ในจังหวัดเพชรบูรณ์ มีความรู้ด้านภาษาจีน มากขึ้น	กองการศึกษาฯ
23	โครงการพัฒนาศักยภาพ ด้านจัดการศึกษา 8 กลุ่มสาระ ของโรงเรียนอบจ.เพชรบูรณ์	เพื่อพัฒนาการเรียนการสอน และจัดหาสื่อการเรียนรู้ 8 กลุ่มสาระ ของโรงเรียน อบจ.เพชรบูรณ์	จัดซื้ออุปกรณ์สื่อการเรียน การสอน 8 กลุ่มสาระ	1,000,000	1	1,000,000	1,000,000	ปีละ 1 ครั้ง	โรงเรียนอบจ.เพชรบูรณ์ มีสื่อการเรียนรู้ทันสมัย ส่งผลให้ผลสัมฤทธิ์ ทางการเรียนรู้สูงขึ้น	กองการศึกษาฯ
24	โครงการพัฒนาการเรียนรู้ สู่ประชาคมอาเซียน โรงเรียนอบจ.เพชรบูรณ์	เพื่อพัฒนาการเรียนรู้ด้านภาษา เพื่อรองรับการเข้าสู่ประชาคม อาเซียน ให้แก่นักเรียน โรงเรียนอบจ.เพชรบูรณ์	จัดกิจกรรมพัฒนาการเรียนรู้ สู่ประชาคมอาเซียน	80,000	2	80,000	80,000	ปีละ 1 ครั้ง	นักเรียนมีความรู้ ด้านภาษาพร้อมเข้าสู่ ประชาคมอาเซียน	โรงเรียนอบจ. เพชรบูรณ์

รายละเอียดโครงการพัฒนา
แผนพัฒนาสามปีองค์การบริหารส่วนจังหวัดเพชรบูรณ์ (พ.ศ. 2558 - 2560)

ยุทธศาสตร์จังหวัดที่ 3 การพัฒนาคุณภาพชีวิต และเสริมสร้างความมั่นคงของคนและชุมชน

-ยุทธศาสตร์การพัฒนาขององค์กรปกครองส่วนท้องถิ่นในเขตจังหวัดเพชรบูรณ์ ที่ 5 การพัฒนาด้านการส่งเสริมการศึกษา ศาสนา วัฒนธรรม ประเพณี การกีฬา และคุณภาพชีวิต

2. ยุทธศาสตร์พัฒนาด้านการส่งเสริมการศึกษา ศาสนา วัฒนธรรม ประเพณี การกีฬา นันทนาการ และพัฒนาคุณภาพชีวิต

2.1 แนวทางการพัฒนา ส่งเสริมและสนับสนุนการพัฒนาคุณภาพการศึกษาและสื่อการเรียนการสอน

ที่	โครงการ	วัตถุประสงค์	เป้าหมาย (ผลผลิตของโครงการ)	งบประมาณและที่มา			ตัวชี้วัด (KPI)	ผลลัพธ์ที่คาดว่าจะได้รับ	หน่วยงานที่รับผิดชอบ	
				2558 (บาท)	2559 (บาท)	2560 (บาท)				
25	โครงการพัฒนาด้านวิชาการของครูและบุคลากรทางการศึกษา โรงเรียนอบจ.เพชรบูรณ์	เพื่อเป็นการพัฒนาศักยภาพครูปฏิบัติการสอนกลุ่มสาระการเรียนรู้ต่าง ๆ	จัดซื้อวัสดุ/อุปกรณ์ในการพัฒนาด้านวิชาการ	100,000	1	100,000	100,000	ปีละ 1 ครั้ง	ครูปฏิบัติการสอนกลุ่มสาระการเรียนรู้ต่าง ๆ มีศักยภาพในการจัดการเรียนการสอนเพิ่มขึ้น	โรงเรียนอบจ.เพชรบูรณ์
26	โครงการพัฒนาการจัดการเรียนการสอนตามกลุ่มสาระต่างๆของโรงเรียนอบจ.เพชรบูรณ์	เพื่อจัดซื้อวัสดุ/อุปกรณ์สำหรับครูในการจัดการเรียนการสอนตามกลุ่มสาระต่างๆ	จัดซื้อวัสดุ/อุปกรณ์สำหรับครูในการจัดการเรียนการสอนตามกลุ่มสาระต่างๆ	350,000	1	200,000	200,000	ปีละ 1 ครั้ง	ครูปฏิบัติการสอนกลุ่มสาระการเรียนรู้ต่างๆ มีศักยภาพในการจัดการเรียนการสอนเพิ่มขึ้น	โรงเรียนอบจ.เพชรบูรณ์
27	โครงการอบรมเชิงปฏิบัติการการปฏิบัติตนตามสุขบัญญัติแห่งชาติ 10 ประการ	เพื่ออบรมให้ความรู้ในการปฏิบัติตนตามสุขบัญญัติฯ แก่เด็กนักเรียน	จัดกิจกรรมอบรมเชิงปฏิบัติการในโรงเรียนอบจ.เพชรบูรณ์	100,000	1	100,000	100,000	ปีละ 1 ครั้ง	นักเรียนมีความรู้ในการปฏิบัติตนตามสุขบัญญัติแห่งชาติ	โรงเรียนอบจ.เพชรบูรณ์

**รายละเอียดโครงการพัฒนา
แผนพัฒนาสามปีองค์การบริหารส่วนจังหวัดเพชรบูรณ์ (พ.ศ. 2558 - 2560)**

ยุทธศาสตร์จังหวัดที่ 3 การพัฒนาคุณภาพชีวิต และเสริมสร้างความมั่นคงของคนและชุมชน

-ยุทธศาสตร์การพัฒนาขององค์กรปกครองส่วนท้องถิ่นในเขตจังหวัดเพชรบูรณ์ ที่ 5 การพัฒนาด้านการส่งเสริมการศึกษา ศาสนา วัฒนธรรม ประเพณี การกีฬา และคุณภาพชีวิต

2. ยุทธศาสตร์พัฒนาด้านการส่งเสริมการศึกษา ศาสนา วัฒนธรรม ประเพณี การกีฬา นันทนาการ และพัฒนาคุณภาพชีวิต

2.1 แนวทางการพัฒนา ส่งเสริมและสนับสนุนการพัฒนาคุณภาพการศึกษาและสื่อการเรียนการสอน

ที่	โครงการ	วัตถุประสงค์	เป้าหมาย (ผลผลิตของโครงการ)	งบประมาณและที่มา			ตัวชี้วัด (KPI)	ผลลัพธ์ที่คาดว่าจะได้รับ	หน่วยงานที่รับผิดชอบ	
				2558 (บาท)	2559 (บาท)	2560 (บาท)				
28	โครงการค่ายพัฒนาทักษะนักเรียนสู่ความเป็นเลิศด้านศิลปะดนตรี กีฬา และวิชาการ	เพื่อจัดกิจกรรมค่ายนักเรียนสู่ความเป็นเลิศด้านศิลปะ ดนตรี กีฬา และวิชาการ	นักเรียนและบุคลากรในโรงเรียนอบจ.เพชรบูรณ์	300,000	1	300,000	300,000	ปีละ 1 ครั้ง	นักเรียนมีทักษะด้านศิลปะ ดนตรี กีฬา และวิชาการ	โรงเรียนอบจ.เพชรบูรณ์
29	โครงการส่งเสริมและการพัฒนาคุณภาพการศึกษาของนักเรียนห้องเรียนพิเศษ English Program	เพื่อพัฒนากระบวนการจัดการเรียนการสอนในห้องเรียนพิเศษ English Program (EP)	1.จัดกิจกรรมการเรียนการสอนในห้องเรียนพิเศษ English Program 2.ค่าตอบแทนครู 3.จัดซื้อหนังสือ และอื่นๆที่เกี่ยวข้อง	2,700,000	1	1,500,000	1,500,000	ปีละ 3 กิจกรรม	นักเรียนห้องเรียนพิเศษได้รับการส่งเสริมและพัฒนาให้มีคุณภาพ	โรงเรียนอบจ.เพชรบูรณ์
30	โครงการส่งเสริมกิจกรรมงานชุมนุมลูกเสือท้องถิ่นแห่งชาติ	เพื่อจัดส่งลูกเสือ เนตรนารี ครูผู้กำกับดูแลของโรงเรียนอบจ.เพชรบูรณ์เข้าร่วมกิจกรรมชุมนุมลูกเสือท้องถิ่นแห่งชาติ	ลูกเสือ เนตรนารี ครูผู้กำกับดูแลของโรงเรียนอบจ.เพชรบูรณ์	40,000	1	40,000	40,000	ปีละ 1 ครั้ง	ลูกเสือ เนตรนารี ครูผู้กำกับดูแลได้เข้าร่วมในกิจกรรม	โรงเรียนอบจ.เพชรบูรณ์

รายละเอียดโครงการพัฒนา
แผนพัฒนาสามปีองค์การบริหารส่วนจังหวัดเพชรบูรณ์ (พ.ศ. 2558 - 2560)

ยุทธศาสตร์จังหวัดที่ 3 การพัฒนาคุณภาพชีวิต และเสริมสร้างความมั่นคงของคนและชุมชน

-ยุทธศาสตร์การพัฒนาขององค์กรปกครองส่วนท้องถิ่นในเขตจังหวัดเพชรบูรณ์ ที่ 5 การพัฒนาด้านการส่งเสริมการศึกษา ศาสนา วัฒนธรรม ประเพณี การกีฬา และคุณภาพชีวิต

2. ยุทธศาสตร์การพัฒนาด้านการส่งเสริมการศึกษา ศาสนา วัฒนธรรม ประเพณี การกีฬา นันทนาการ และพัฒนาคุณภาพชีวิต

2.1 แนวทางการพัฒนา ส่งเสริมและสนับสนุนการพัฒนาคุณภาพการศึกษาและสื่อการเรียนการสอน

ที่	โครงการ	วัตถุประสงค์	เป้าหมาย (ผลผลิตของโครงการ)	งบประมาณและที่มา			ตัวชี้วัด (KPI)	ผลลัพธ์ที่คาดว่าจะได้รับ	หน่วยงานที่รับผิดชอบ	
				2558 (บาท)	2559 (บาท)	2560 (บาท)				
31	โครงการส่งเสริมการอ่าน ในสถานศึกษา	เพื่อส่งเสริมให้เด็กนักเรียน มีนิสัยรักการอ่านและศึกษา ค้นคว้าหาข้อมูล	จัดกิจกรรมส่งเสริมการอ่าน ในสถานศึกษา	50,000	2	50,000	50,000	ปีละ 1 กิจกรรม	นักเรียนมีความรู้และ มีนิสัยรักการอ่าน	โรงเรียน อบจ.เพชรบูรณ์
32	โครงการส่งเสริมพัฒนาคุณธรรม จริยธรรมนักเรียน	เพื่อพัฒนาคุณลักษณะอันพึง ประสงค์ของนักเรียน ด้านคุณธรรม จริยธรรม	นักเรียนและบุคลากรใน โรงเรียน อบจ.เพชรบูรณ์	100,000	1	100,000	100,000	ปีละ 1 ครั้ง	นักเรียนมีลักษณะ อันพึงประสงค์	โรงเรียน อบจ.เพชรบูรณ์
33	โครงการปรับปรุงหลักสูตร สถานศึกษา	เพื่อปรับปรุงหลักสูตร สถานศึกษาของโรงเรียน อบจ.เพชรบูรณ์	หลักสูตรสถานศึกษา ชั้นพื้นฐานทุกกลุ่มสาระ การเรียนรู้	20,000	2	20,000	20,000	ปีละ 1 ครั้ง	โรงเรียนอบจ.เพชรบูรณ์ ได้ปรับปรุงหลักสูตร อย่างมีประสิทธิภาพ	โรงเรียน อบจ.เพชรบูรณ์
34	เชื่อมต่อความเร็วสูง พร้อมอุปกรณ์ ติดตั้งและค่าเช่าสัญญาณ	เพื่อบริการอินเทอร์เน็ตใน การศึกษาและการสืบค้น ข้อมูลต่างๆ แก่นักเรียนและ บุคลากรของโรงเรียน	อินเทอร์เน็ตความเร็วสูง	9,600	2	9,600	9,600	ปีละ 1 ครั้ง	นักเรียนและบุคลากร โรงเรียนมีความรู้ที่ ทันสมัยและเหตุการณ์ ปัจจุบัน	โรงเรียน อบจ.เพชรบูรณ์
			พร้อมค่าเช่าสัญญาณ	5,600	1	5,600	5,600			
			และWifi	7,200	2	7,200	7,200			
				200,000	1	200,000	200,000			

รายละเอียดโครงการพัฒนา
แผนพัฒนาสามปีองค์การบริหารส่วนจังหวัดเพชรบูรณ์ (พ.ศ. 2558 - 2560)

ยุทธศาสตร์จังหวัดที่ 3 การพัฒนาคุณภาพชีวิต และเสริมสร้างความมั่นคงของคนและชุมชน

-ยุทธศาสตร์การพัฒนาขององค์กรปกครองส่วนท้องถิ่นในเขตจังหวัดเพชรบูรณ์ ที่ 5 การพัฒนาด้านการส่งเสริมการศึกษา ศาสนา วัฒนธรรม ประเพณี การกีฬา และคุณภาพชีวิต

2. ยุทธศาสตร์การพัฒนาด้านการส่งเสริมการศึกษา ศาสนา วัฒนธรรม ประเพณี การกีฬา นันทนาการ และพัฒนาคุณภาพชีวิต

2.1 แนวทางการพัฒนา ส่งเสริมและสนับสนุนการพัฒนาคุณภาพการศึกษาและสื่อการเรียนการสอน

ที่	โครงการ	วัตถุประสงค์	เป้าหมาย (ผลผลิตของโครงการ)	งบประมาณและที่มา			ตัวชี้วัด (KPI)	ผลลัพธ์ที่คาดว่าจะได้รับ	หน่วยงานที่รับผิดชอบ	
				2558 (บาท)	2559 (บาท)	2560 (บาท)				
35	โครงการพัฒนาแหล่งเรียนรู้ของโรงเรียน อบจ.เพชรบูรณ์	เพื่อพัฒนาแหล่งเรียนรู้ของโรงเรียน อบจ.เพชรบูรณ์	จัดซื้อวัสดุ อุปกรณ์และจัดกิจกรรมพัฒนาแหล่งเรียนรู้ของโรงเรียน อบจ.เพชรบูรณ์	50,000	2	50,000	50,000	ปีละ 1 กิจกรรม	โรงเรียนที่มีแหล่งเรียนรู้ที่เหมาะสมสำหรับการจัดการเรียนรู้	โรงเรียนอบจ.เพชรบูรณ์
36	โครงการพัฒนาห้องสมุดของโรงเรียนอบจ.เพชรบูรณ์	เพื่อเป็นการให้บริการสืบค้น ยืม-คืน แก่นักเรียนโรงเรียนอบจ.เพชรบูรณ์	จัดซื้อหนังสือห้องสมุดในโรงเรียน	100,000	2	100,000	100,000	ปีละ 1 กิจกรรม	มีห้องสมุดสำหรับบริการสืบค้น ยืม-คืน แก่นักเรียน	โรงเรียนอบจ.เพชรบูรณ์
				2,000,000	1					
37	โครงการพัฒนาการจัดการศึกษาโดยใช้โรงเรียนเป็นฐานในการพัฒนาท้องถิ่น (SBMLD)	เพื่อดำเนินการพัฒนาการจัดการศึกษา	นักเรียนและบุคลากรในโรงเรียน อบจ.เพชรบูรณ์	1,000,000	2	1,000,000	1,000,000	ปีละ 1 ครั้ง	การจัดการศึกษาของโรงเรียนอบจ.เพชรบูรณ์ได้รับการพัฒนาขึ้น	โรงเรียนอบจ.เพชรบูรณ์
38	โครงการค่ายภาษาอังกฤษแสนสนุก (English Camp)	เพื่อจัดค่ายพัฒนาทักษะภาษาต่างประเทศของนักเรียนโรงเรียนอบจ.เพชรบูรณ์	จัดกิจกรรมค่ายพัฒนาทักษะภาษาต่างประเทศ	100,000	1	100,000	100,000	ปีละ 1 กิจกรรม	นักเรียนมีทักษะภาษาต่างประเทศเพิ่มขึ้น	โรงเรียนอบจ.เพชรบูรณ์

รายละเอียดโครงการพัฒนา
แผนพัฒนาสามปีองค์การบริหารส่วนจังหวัดเพชรบูรณ์ (พ.ศ. 2558 - 2560)

ยุทธศาสตร์จังหวัดที่ 3 การพัฒนาคุณภาพชีวิต และเสริมสร้างความมั่นคงของคนและชุมชน

-ยุทธศาสตร์การพัฒนาขององค์กรปกครองส่วนท้องถิ่นในเขตจังหวัดเพชรบูรณ์ ที่ 5 การพัฒนาด้านการส่งเสริมการศึกษา ศาสนา วัฒนธรรม ประเพณี การกีฬา และคุณภาพชีวิต

2. ยุทธศาสตร์พัฒนาด้านการส่งเสริมการศึกษา ศาสนา วัฒนธรรม ประเพณี การกีฬา นันทนาการ และพัฒนาคุณภาพชีวิต

2.1 แนวทางการพัฒนา ส่งเสริมและสนับสนุนการพัฒนาคุณภาพการศึกษาและสื่อการเรียนการสอน

ที่	โครงการ	วัตถุประสงค์	เป้าหมาย (ผลผลิตของโครงการ)	งบประมาณและที่มา			ตัวชี้วัด (KPI)	ผลลัพธ์ที่คาดว่าจะได้รับ	หน่วยงานที่รับผิดชอบ	
				2558 (บาท)	2559 (บาท)	2560 (บาท)				
39	โครงการประกวดองค์กรปกครองส่วนท้องถิ่นที่จัดทำแผนพัฒนาการศึกษาดีเด่น	เพื่อจัดทำแผนพัฒนาการศึกษาของอบจ.เพชรบูรณ์ และแผนพัฒนาการศึกษาของโรงเรียนอบจ.เพชรบูรณ์ เข้าประกวดแข่งขัน	จัดทำแผนพัฒนาของ อบจ.พช.และแผนพัฒนาการศึกษาของโรงเรียน อบจ.เพชรบูรณ์	50,000	2	50,000	50,000	ปีละ 1 กิจกรรม	โรงเรียนมีแผนพัฒนาการศึกษา	โรงเรียนอบจ.เพชรบูรณ์
40	จัดซื้อเครื่องแต่งกายของโรงเรียนอบจ.เพชรบูรณ์	เพื่อให้นักเรียนแต่งกายอย่างมีเอกลักษณ์เหมาะสมและเป็นระเบียบ	1.ชุดนักเรียน 2.ชุดท้องถิ่น 3.ชุดพลศึกษา 4.ชุดการแสดง ฯลฯ	850,000	1	800,000	800,000	ปีละ 1 ครั้ง (นักเรียน 980 คน)	นักเรียนแต่งกายอย่างมีเอกลักษณ์เหมาะสม	โรงเรียนอบจ.เพชรบูรณ์
41	โครงการพัฒนาครูและบุคลากรทางการศึกษาของโรงเรียนอบจ.เพชรบูรณ์	เพื่อพัฒนาศักยภาพในการจัดการศึกษาของโรงเรียนอบจ.เพชรบูรณ์	กิจกรรมพัฒนาครูและบุคลากรทางการศึกษา	132,000	2	132,000	132,000	ปีละ 1 ครั้ง	ครู และบุคลากรของโรงเรียนอบจ.เพชรบูรณ์ ได้พัฒนาศักยภาพในการจัดการศึกษา	โรงเรียนอบจ.เพชรบูรณ์

รายละเอียดโครงการพัฒนา
แผนพัฒนาสามปีองค์การบริหารส่วนจังหวัดเพชรบูรณ์ (พ.ศ. 2558 - 2560)

ยุทธศาสตร์จังหวัดที่ 3 การพัฒนาคุณภาพชีวิต และเสริมสร้างความมั่นคงของคนและชุมชน

-ยุทธศาสตร์การพัฒนาขององค์กรปกครองส่วนท้องถิ่นในเขตจังหวัดเพชรบูรณ์ ที่ 5 การพัฒนาด้านการส่งเสริมการศึกษา ศาสนา วัฒนธรรม ประเพณี การกีฬา และคุณภาพชีวิต

2. ยุทธศาสตร์การพัฒนาด้านการส่งเสริมการศึกษา ศาสนา วัฒนธรรม ประเพณี การกีฬา นันทนาการ และพัฒนาคุณภาพชีวิต

2.1 แนวทางการพัฒนา ส่งเสริมและสนับสนุนการพัฒนาคุณภาพการศึกษาและสื่อการเรียนการสอน

ที่	โครงการ	วัตถุประสงค์	เป้าหมาย (ผลผลิตของโครงการ)	งบประมาณและที่มา			ตัวชี้วัด (KPI)	ผลลัพธ์ที่คาดว่าจะได้รับ	หน่วยงานที่รับผิดชอบ	
				2558 (บาท)	2559 (บาท)	2560 (บาท)				
42	โครงการพัฒนาคุณภาพการศึกษาโรงเรียนอบจ.เพชรบูรณ์	เพื่อพัฒนาการจัดการศึกษาของโรงเรียนอบจ.เพชรบูรณ์ให้มีคุณภาพ	จัดกิจกรรมพัฒนาการศึกษา	1,000,000	1	-	-	ปีละ 1 ครั้ง	การจัดการศึกษาของโรงเรียนอบจ.เพชรบูรณ์มีคุณภาพ	โรงเรียนอบจ.เพชรบูรณ์
43	จัดซื้อคอมพิวเตอร์สำหรับการจัดการเรียนการสอนแก่นักเรียนของโรงเรียน อบจ.เพชรบูรณ์	เพื่อจัดซื้อคอมพิวเตอร์สำหรับการจัดการเรียนการสอนแก่นักเรียนของโรงเรียน อบจ.เพชรบูรณ์	จัดซื้อคอมพิวเตอร์พร้อมอุปกรณ์จำนวน 25 ชุด	800,000	1	-	-	จำนวน 25 ชุด	นักเรียนที่ได้รับการพัฒนาอย่างเต็มศักยภาพ	โรงเรียนอบจ.เพชรบูรณ์
44	จ้างครูสอนสอนภาษาต่างประเทศ	เพื่อพัฒนาความรู้ความสามารถของนักเรียนในการศึกษาภาษาต่างประเทศ	ครูสอนภาษาต่างประเทศ เช่นภาษาจีน อังกฤษ ญี่ปุ่น และภาษาอาเซียน	1,000,000	1	1,000,000	1,000,000	ปีละ 3 อัตรา	นักเรียนมีความรู้ความสามารถในด้านภาษาต่างประเทศ	โรงเรียนอบจ.เพชรบูรณ์
45	โครงการนำร่องจัดการศึกษาตามแผนการศึกษาตลอดชีวิตสู่ความเป็นเลิศตามอัจฉริยภาพของเด็ก	เพื่อส่งเสริมอัจฉริยภาพของเด็กและพัฒนาสู่ความเป็นเลิศ	จัดกิจกรรมการศึกษาตามแผนการศึกษาตลอดชีวิต	500,000	2	500,000	500,000	ปีละ 1 ครั้ง	นักเรียนได้รับการส่งเสริมและพัฒนาสู่ความเป็นเลิศ	โรงเรียนอบจ.เพชรบูรณ์

รายละเอียดโครงการพัฒนา
แผนพัฒนาสามปีองค์การบริหารส่วนจังหวัดเพชรบูรณ์ (พ.ศ. 2558 - 2560)

ยุทธศาสตร์จังหวัดที่ 3 การพัฒนาคุณภาพชีวิต และเสริมสร้างความมั่นคงของคนและชุมชน

-ยุทธศาสตร์การพัฒนาขององค์กรปกครองส่วนท้องถิ่นในเขตจังหวัดเพชรบูรณ์ ที่ 5 การพัฒนาด้านการส่งเสริมการศึกษา ศาสนา วัฒนธรรม ประเพณี การกีฬา และคุณภาพชีวิต

2. ยุทธศาสตร์การพัฒนาด้านการส่งเสริมการศึกษา ศาสนา วัฒนธรรม ประเพณี การกีฬา นันทนาการ และพัฒนาคุณภาพชีวิต

2.1 แนวทางการพัฒนา ส่งเสริมและสนับสนุนการพัฒนาคุณภาพการศึกษาและสื่อการเรียนการสอน

ที่	โครงการ	วัตถุประสงค์	เป้าหมาย (ผลผลิตของโครงการ)	งบประมาณและที่มา			ตัวชี้วัด (KPI)	ผลลัพธ์ที่คาดว่าจะได้รับ	หน่วยงานที่รับผิดชอบ	
				2558 (บาท)	2559 (บาท)	2560 (บาท)				
46	ซ่อมแซมอาคารเรียนโรงเรียนอบจ.เพชรบูรณ์	เพื่อปรับปรุงซ่อมแซมอาคารของโรงเรียนอบจ.เพชรบูรณ์ให้มีสภาพเหมาะสม	ซ่อมแซมอาคารเรียน	200,000	2	-	-	จำนวน 1 ครั้ง	โรงเรียนอบจ.เพชรบูรณ์ มีอาคารที่แข็งแรงและเหมาะสม	โรงเรียนอบจ.เพชรบูรณ์
47	โครงการพัฒนาศูนย์การเรียนรู้อาเซียนศึกษา	เพื่อเสริมสร้างคุณภาพทางการศึกษาของโรงเรียนอบจ.เพชรบูรณ์	กิจกรรมพัฒนาศูนย์การเรียนรู้อาเซียนศึกษา	50,000	2	-	-	จำนวน 1 ครั้ง	โรงเรียนมีศูนย์การเรียนรู้ที่เหมาะสมสำหรับการจัดการเรียนรู้	โรงเรียนอบจ.เพชรบูรณ์
48	โครงการพัฒนาสื่อการเรียนการสอน โดยการมีส่วนร่วมของครู ชุมชน และนักเรียน	เพื่อเสริมสร้างคุณภาพทางการศึกษาของโรงเรียนอบจ.เพชรบูรณ์	กิจกรรมพัฒนาสื่อการเรียนการสอน	35,000	2	-	-	จำนวน 1 ครั้ง	โรงเรียนมีสื่อการเรียนการสอนที่คุณภาพต่อการจัดการเรียนรู้	โรงเรียนอบจ.เพชรบูรณ์
49	โครงการอบรมเชิงปฏิบัติการด้านวิชาการครูและบุคลากรทางการศึกษา	เพื่อพัฒนาศักยภาพในการจัดการศึกษาของโรงเรียนอบจ.เพชรบูรณ์	กิจกรรมพัฒนาครูและบุคลากรทางการศึกษา	100,000	1	100,000	100,000	ปีละ 1 กิจกรรม	ครู และบุคลากรของโรงเรียนอบจ.เพชรบูรณ์ ได้พัฒนาศักยภาพในการจัดการศึกษา	โรงเรียนอบจ.เพชรบูรณ์

รายละเอียดโครงการพัฒนา
แผนพัฒนาสามปีองค์การบริหารส่วนจังหวัดเพชรบูรณ์ (พ.ศ. 2558 - 2560)

ยุทธศาสตร์จังหวัดที่ 3 การพัฒนาคุณภาพชีวิต และเสริมสร้างความมั่นคงของคนและชุมชน

-ยุทธศาสตร์การพัฒนาขององค์กรปกครองส่วนท้องถิ่นในเขตจังหวัดเพชรบูรณ์ ที่ 5 การพัฒนาด้านการส่งเสริมการศึกษา ศาสนา วัฒนธรรม ประเพณี การกีฬา และคุณภาพชีวิต

2. ยุทธศาสตร์การพัฒนาด้านการส่งเสริมการศึกษา ศาสนา วัฒนธรรม ประเพณี การกีฬา นันทนาการ และพัฒนาคุณภาพชีวิต

2.1 แนวทางการพัฒนา ส่งเสริมและสนับสนุนการพัฒนาคุณภาพการศึกษาและสื่อการเรียนการสอน

ที่	โครงการ	วัตถุประสงค์	เป้าหมาย (ผลผลิตของโครงการ)	งบประมาณและที่มา			ตัวชี้วัด (KPI)	ผลลัพธ์ที่คาดว่าจะได้รับ	หน่วยงานที่รับผิดชอบ	
				2558 (บาท)	2559 (บาท)	2560 (บาท)				
50	โครงการจัดสร้างห้อง กิจกรรมนักเรียนพร้อมอุปกรณ์	เพื่อใช้เป็นสถานที่สำหรับ กิจกรรมนักเรียนของโรงเรียน อบจ.เพชรบูรณ์	ปรับปรุงใต้ถุนอาคาร 216ล เป็นห้องกิจกรรมนักเรียน พร้อมอุปกรณ์ติดตั้ง	-	1	1,000,000	-	จำนวน 1 ห้อง	โรงเรียนมีสถานที่ เพียงพอต่อการจัด กิจกรรมต่าง ๆ	โรงเรียน อบจ.เพชรบูรณ์
51	จัดตั้งวงดนตรีไทย	เพื่อใช้บรรเลงในกิจกรรม และพิธีการต่างๆ	จัดซื้ออุปกรณ์วงดนตรีไทย พร้อมเครื่องแต่งกาย	-	1	1,500,000	-	จำนวน 1 วง	โรงเรียนสามารถให้ บริการวงดนตรีไทย และพัฒนาทักษะทาง ดนตรีของนักเรียน	โรงเรียน อบจ.เพชรบูรณ์
52	โครงการก่อสร้างห้อง ประกันคุณภาพการศึกษา พร้อมครุภัณฑ์	เพื่อรองรับการประกัน คุณภาพการศึกษาทั้งภายใน และภายนอกสถานศึกษา	สร้างห้องประกันคุณภาพ การศึกษาพร้อมครุภัณฑ์	-	1	5,000,000	-	จำนวน 1 หลัง	นักเรียนและชุมชน มีแหล่งเรียนรู้ที่ เหมาะสม	โรงเรียน อบจ.เพชรบูรณ์
53	ปรับปรุงห้องดนตรีพร้อมครุภัณฑ์	เพื่อเป็นแหล่งพัฒนาความ สามารถทางด้านดนตรีและ นาฏศิลป์ให้แก่ นักเรียน	ปรับปรุงห้องดนตรีพร้อม ครุภัณฑ์	-	1	3,000,000	-	จำนวน 1 หลัง	โรงเรียนมีชุดการ แสดงประจำโรงเรียน	โรงเรียน อบจ.เพชรบูรณ์

รายละเอียดโครงการพัฒนา
แผนพัฒนาสามปีองค์การบริหารส่วนจังหวัดเพชรบูรณ์ (พ.ศ. 2558 - 2560)

ยุทธศาสตร์จังหวัดที่ 3 การพัฒนาคุณภาพชีวิต และเสริมสร้างความมั่นคงของคนและชุมชน

-ยุทธศาสตร์การพัฒนาขององค์กรปกครองส่วนท้องถิ่นในเขตจังหวัดเพชรบูรณ์ ที่ 5 การพัฒนาด้านการส่งเสริมการศึกษา ศาสนา วัฒนธรรม ประเพณี การกีฬา และคุณภาพชีวิต

2. ยุทธศาสตร์การพัฒนาด้านการส่งเสริมการศึกษา ศาสนา วัฒนธรรม ประเพณี การกีฬา นันทนาการ และพัฒนาคุณภาพชีวิต

2.1 แนวทางการพัฒนา ส่งเสริมและสนับสนุนการพัฒนาคุณภาพการศึกษาและสื่อการเรียนการสอน

ที่	โครงการ	วัตถุประสงค์	เป้าหมาย (ผลผลิตของโครงการ)	งบประมาณและที่มา			ตัวชี้วัด (KPI)	ผลลัพธ์ที่คาดว่าจะได้รับ	หน่วยงานที่รับผิดชอบ	
				2558 (บาท)	2559 (บาท)	2560 (บาท)				
54	ปรับปรุงหอประชุมเป็นโรงอาหาร	เพื่อให้นักเรียนและบุคลากรมีสถานที่รับประทานอาหารที่ถูกสุขลักษณะ	ปรับปรุงหอประชุมเป็นโรงอาหาร	-	1	2,500,000	-	จำนวน 1 หลัง	นักเรียน และบุคลากรได้มีสถานที่รับประทานอาหาร	โรงเรียนอบจ.เพชรบูรณ์
55	ปรับปรุงภูมิทัศน์ภายในโรงเรียนอบจ.เพชรบูรณ์	เพื่อปรับปรุงสภาพภูมิทัศน์โรงเรียนอบจ.เพชรบูรณ์	ปรับปรุงสภาพภูมิทัศน์โรงเรียนอบจ.เพชรบูรณ์	-	1	1,000,000	-	จำนวน 1 แห่ง	ภูมิทัศน์ภายในโรงเรียนเอื้ออำนวยต่อการจัดการเรียนการสอน	โรงเรียนอบจ.เพชรบูรณ์
56	ก่อสร้างห้องสมุดพร้อมครุภัณฑ์	เพื่อเป็นแหล่งเรียนรู้ในด้านต่างๆให้นักเรียนและชุมชน	สร้างห้องสมุดพร้อมครุภัณฑ์	-	1	5,000,000	-	จำนวน 1 หลัง	นักเรียนและชุมชนมีแหล่งเรียนรู้ที่เหมาะสม	โรงเรียนอบจ.เพชรบูรณ์
รวม				155,293,400		139,784,400	120,284,400			

รายละเอียดโครงการพัฒนา
แผนพัฒนาสามปีองค์การบริหารส่วนจังหวัดเพชรบูรณ์ (พ.ศ. 2558 - 2560)

ยุทธศาสตร์จังหวัดที่ 3 การพัฒนาคุณภาพชีวิต และเสริมสร้างความมั่นคงของคนและชุมชน

-ยุทธศาสตร์การพัฒนารององค์การปกครองส่วนท้องถิ่นในเขตจังหวัดเพชรบูรณ์ ที่ 5 การพัฒนาด้านการส่งเสริมการศึกษา ศาสนา วัฒนธรรม ประเพณี การกีฬา และคุณภาพชีวิต

2. ยุทธศาสตร์การพัฒนาด้านการส่งเสริมการศึกษา ศาสนา วัฒนธรรม ประเพณี การกีฬา นันทนาการ และพัฒนาคุณภาพชีวิต

2.2 แนวทางการพัฒนา ส่งเสริมและสนับสนุนศาสนา ประเพณี อนุรักษ์สืบสานวัฒนธรรมประวัตินิเวศวิทยา และภูมิปัญญาท้องถิ่น

ที่	โครงการ	วัตถุประสงค์	เป้าหมาย (ผลผลิตของโครงการ)	งบประมาณและที่มา			ตัวชี้วัด (KPI)	ผลลัพธ์ที่คาดว่าจะได้รับ	หน่วยงานที่รับผิดชอบ	
				2558 (บาท)	2559 (บาท)	2560 (บาท)				
1	โครงการจัดงานประเพณีท้องถิ่นและงานเทศกาลต่าง ๆ ในเขตจังหวัดเพชรบูรณ์	เพื่อเป็นการสืบสานงานประเพณีท้องถิ่นของจังหวัดเพชรบูรณ์	สนับสนุนการจัดกิจกรรมประเพณี เช่น บุญบั้งไฟ, สงกรานต์, ลอยกระทง, เส็งกลองล่องโคมไฟฯ, แห่เทียนพรรษา, วันสำคัญทางศาสนา และประเพณีอื่น ๆ	2,700,000	1	2,500,000	2,500,000	ปีละ 7 กิจกรรม	เด็ก เยาวชนและประชาชนทั่วไป ได้รับรู้ ภาคภูมิใจ อนุรักษ์วัฒนธรรม วันสำคัญทางพุทธศาสนาและประเพณีอันดีของไทย	กองการศึกษาฯ
2	โครงการส่งเสริมวัฒนธรรมจังหวัดเพชรบูรณ์	เพื่อส่งเสริมสนับสนุนและประชาสัมพันธ์เกี่ยวกับประเพณีวัฒนธรรมในเขตจังหวัดเพชรบูรณ์	กิจกรรมประชาสัมพันธ์ โดยจัดทำหนังสือมหัศจรรย์เมืองเพชรบูรณ์	200,000	1	200,000	200,000	ปีละ 1 ครั้ง	ประชาชนทั่วไป ได้ศึกษาเรียนรู้และร่วมภาคภูมิใจในวัฒนธรรมของจังหวัดเพชรบูรณ์	กองการศึกษาฯ

รายละเอียดโครงการพัฒนา

ผ.01

แผนพัฒนาสามปีองค์การบริหารส่วนจังหวัดเพชรบูรณ์ (พ.ศ. 2558 - 2560)

ยุทธศาสตร์จังหวัดที่ 3 การพัฒนาคุณภาพชีวิต และเสริมสร้างความมั่นคงของคนและชุมชน

-ยุทธศาสตร์การพัฒนาขององค์กรปกครองส่วนท้องถิ่นในเขตจังหวัดเพชรบูรณ์ ที่ 5 การพัฒนาด้านการส่งเสริมการศึกษา ศาสนา วัฒนธรรม ประเพณี การกีฬา และคุณภาพชีวิต

2. ยุทธศาสตร์การพัฒนาด้านการส่งเสริมการศึกษา ศาสนา วัฒนธรรม ประเพณี การกีฬา นันทนาการ และพัฒนาคุณภาพชีวิต

2.2 แนวทางการพัฒนา ส่งเสริมและสนับสนุนศาสนา ประเพณี อนุรักษ์สืบสานวัฒนธรรมประวัตินิเวศวิทยา และภูมิปัญญาท้องถิ่น

ที่	โครงการ	วัตถุประสงค์	เป้าหมาย (ผลผลิตของโครงการ)	งบประมาณและที่มา			ตัวชี้วัด (KPI)	ผลลัพธ์ที่คาดว่าจะได้รับ	หน่วยงานที่รับผิดชอบ	
				2558 (บาท)		2559 (บาท)				2560 (บาท)
3	โครงการจัดงานประเพณีงานมะขามหวาน นครบาลเพชรบูรณ์	เพื่อเป็นการสืบสานงานประเพณีท้องถิ่นของจังหวัดเพชรบูรณ์	สนับสนุนกิจกรรมการจัดงานมะขามหวานนครบาลเพชรบูรณ์	700,000	1	700,000	700,000	ปีละ 1 กิจกรรม	ประชาชนได้ร่วมอนุรักษ์ประเพณีท้องถิ่นไว้สืบต่อไป	กองการศึกษาฯ
4	โครงการจัดงานประเพณีงานศาลสมเด็จพระนเรศวรอำเภอน้ำหนาว	เพื่อเป็นการสืบสานงานประเพณีท้องถิ่นของจังหวัดเพชรบูรณ์	สนับสนุนกิจกรรมการจัดงานศาลสมเด็จพระนเรศวร	200,000	1	200,000	200,000	ปีละ 1 กิจกรรม	ประชาชนได้ร่วมอนุรักษ์ประเพณีท้องถิ่นไว้สืบต่อไป	กองการศึกษาฯ
5	โครงการจัดงานประเพณีงานบวงสรวงเจ้าพ่อศรีเทพ	เพื่อเป็นการสืบสานงานประเพณีท้องถิ่นของจังหวัดเพชรบูรณ์	สนับสนุนกิจกรรมการจัดงานบวงสรวงเจ้าพ่อศรีเทพ	300,000	1	300,000	300,000	ปีละ 1 กิจกรรม	ประชาชนได้ร่วมอนุรักษ์ประเพณีท้องถิ่นไว้สืบต่อไป	กองการศึกษาฯ
6	โครงการจัดงานประเพณีงานอัฐมพระดำน้ำ	เพื่อเป็นการสืบสานงานประเพณีท้องถิ่นของจังหวัดเพชรบูรณ์	สนับสนุนกิจกรรมการจัดงานอัฐมพระดำน้ำ	500,000	1	500,000	500,000	ปีละ 1 กิจกรรม	ประชาชนได้ร่วมอนุรักษ์ประเพณีท้องถิ่นไว้สืบต่อไป	กองการศึกษาฯ

รายละเอียดโครงการพัฒนา

ผ.01

แผนพัฒนาสามปีองค์การบริหารส่วนจังหวัดเพชรบูรณ์ (พ.ศ. 2558 - 2560)

ยุทธศาสตร์จังหวัดที่ 3 การพัฒนาคุณภาพชีวิต และเสริมสร้างความมั่นคงของคนและชุมชน

-ยุทธศาสตร์การพัฒนาขององค์กรปกครองส่วนท้องถิ่นในเขตจังหวัดเพชรบูรณ์ ที่ 5 การพัฒนาด้านการส่งเสริมการศึกษา ศาสนา วัฒนธรรม ประเพณี การกีฬา และคุณภาพชีวิต

2. ยุทธศาสตร์การพัฒนาด้านการส่งเสริมการศึกษา ศาสนา วัฒนธรรม ประเพณี การกีฬา นันทนาการ และพัฒนาคุณภาพชีวิต

2.2 แนวทางการพัฒนา ส่งเสริมและสนับสนุนศาสนา ประเพณี อนุรักษ์สืบสานวัฒนธรรมประวัติศาสตร์ และภูมิปัญญาท้องถิ่น

ที่	โครงการ	วัตถุประสงค์	เป้าหมาย (ผลผลิตของโครงการ)	งบประมาณและที่มา			ตัวชี้วัด (KPI)	ผลลัพธ์ที่คาดว่าจะได้รับ	หน่วยงานที่รับผิดชอบ	
				2558 (บาท)	2559 (บาท)	2560 (บาท)				
7	ส่งเสริมประเพณีเผาข้าวหลาม น้ำหนาว	เพื่อส่งเสริมประเพณี ศิลปะ และวัฒนธรรมของชุมชน จังหวัดเพชรบูรณ์	กิจกรรมประเพณีเผาข้าวหลาม	100,000	1	100,000	100,000	จำนวน 1 กิจกรรม	ประเพณี ศิลปะ และวัฒนธรรมในจังหวัดเพชรบูรณ์ได้รับการส่งเสริม	กองการศึกษาฯ
8	จัดสร้างลานธรรมหลวงปู่ทาบ	เพื่อเป็นสถานที่ในการจัดกิจกรรมทางด้านศาสนา และวัฒนธรรมของโรงเรียน อบจ.เพชรบูรณ์	ลานธรรมหลวงปู่ทาบ	-	1	2,500,000	-	จำนวน 1 แห่ง	โรงเรียนมีสถานที่สำหรับจัดกิจกรรมทางศาสนาและวัฒนธรรม	โรงเรียนอบจ.เพชรบูรณ์
9	ก่อสร้าง/ปรับปรุงซุ้มประตูอุทยานประวัติศาสตร์ศรีเทพ อ.ศรีเทพ จ.เพชรบูรณ์	เพื่อส่งเสริมศิลปวัฒนธรรมของจังหวัดเพชรบูรณ์	ก่อสร้าง/ปรับปรุงซุ้มประตูอุทยานประวัติศาสตร์ศรีเทพ	-	1	1,000,000	-	จำนวน 1 แห่ง	ศิลปวัฒนธรรมในจังหวัดเพชรบูรณ์ได้รับการส่งเสริม	กองการศึกษาฯ
10	ปรับปรุงบูรณะอาคารสถานที่ตั้งศาลเจ้าพ่อแสนเมืองประจำตำบลน้ำหนาว หมู่ที่ 5 ต.น้ำหนาว อ.น้ำหนาว จ.เพชรบูรณ์	เพื่อส่งเสริมประเพณี ศิลปะ และวัฒนธรรมของชุมชน จังหวัดเพชรบูรณ์	ปรับปรุงบูรณะศาลเจ้าพ่อแสนเมืองพร้อมระบบไฟฟ้าส่องสว่างแบบพลังงานทดแทน	-	1	500,000	-	จำนวน 1 แห่ง	ประเพณี ศิลปะ และวัฒนธรรมในจังหวัดเพชรบูรณ์ได้รับการส่งเสริม	กองการศึกษาฯ

รายละเอียดโครงการพัฒนา

ผ.01

แผนพัฒนาสามปีองค์การบริหารส่วนจังหวัดเพชรบูรณ์ (พ.ศ. 2558 - 2560)

ยุทธศาสตร์จังหวัดที่ 3 การพัฒนาคุณภาพชีวิต และเสริมสร้างความมั่นคงของคนและชุมชน

-ยุทธศาสตร์การพัฒนาขององค์กรปกครองส่วนท้องถิ่นในเขตจังหวัดเพชรบูรณ์ ที่ 5 การพัฒนาด้านการส่งเสริมการศึกษา ศาสนา วัฒนธรรม ประเพณี การกีฬา และคุณภาพชีวิต

2. ยุทธศาสตร์การพัฒนาด้านการส่งเสริมการศึกษา ศาสนา วัฒนธรรม ประเพณี การกีฬา นันทนาการ และพัฒนาคุณภาพชีวิต

2.2 แนวทางการพัฒนา ส่งเสริมและสนับสนุนศาสนา ประเพณี อนุรักษ์สืบสานวัฒนธรรมประวัติศาสตร์ และภูมิปัญญาท้องถิ่น

ที่	โครงการ	วัตถุประสงค์	เป้าหมาย (ผลผลิตของโครงการ)	งบประมาณและที่มา			ตัวชี้วัด (KPI)	ผลลัพธ์ที่คาดว่าจะได้รับ	หน่วยงานที่รับผิดชอบ	
				2558 (บาท)		2559 (บาท)				2560 (บาท)
11	บูรณะสถานโบราณบ้านแต้ว หมู่ที่ 1 ต.บึงสามพัน อ.บึงสามพัน จ.เพชรบูรณ์	เพื่อส่งเสริมศิลปวัฒนธรรมของจังหวัดเพชรบูรณ์	บูรณะสถานโบราณ	-	1	-	10,000,000	จำนวน 1 แห่ง	ศิลปวัฒนธรรมในจังหวัดเพชรบูรณ์ได้รับการส่งเสริม	กองการศึกษาฯ
12	ก่อสร้างอาคารพิพิธภัณฑสถานเพื่ออนุรักษ์ภูมิปัญญาท้องถิ่น อ.วังโป่ง จ.เพชรบูรณ์	เพื่ออนุรักษ์อาคารพิพิธภัณฑสถานภูมิปัญญาท้องถิ่นของจังหวัดเพชรบูรณ์	ก่อสร้างอาคารพิพิธภัณฑสถาน	-	1	-	1,500,000	จำนวน 1 แห่ง	พิพิธภัณฑสถานภูมิปัญญาท้องถิ่นในจังหวัดเพชรบูรณ์ได้รับการอนุรักษ์	กองการศึกษาฯ
13	ส่งเสริมศาสนาพุทธสามเณรภาคฤดูร้อน จังหวัดเพชรบูรณ์	เพื่อส่งเสริมด้านศาสนาของจังหวัดเพชรบูรณ์	บวชสามเณรภาคฤดูร้อน	-	1	-	60,000	จำนวน 1 กิจกรรม	การศาสนาของจังหวัดเพชรบูรณ์ได้รับการส่งเสริม	กองการศึกษาฯ
14	ปรับปรุงบูรณะอนุสรณ์สถานพันตรีทองแดง บุญญาอนุสนธิ์ หมู่ที่ 6 ต.หนองแม่นา อ.เขาค้อ จ.เพชรบูรณ์	เพื่อปรับปรุงบูรณะอนุสรณ์สถานพันตรีทองแดงให้เป็นที่รู้จักแก่นุชนรุ่นหลัง	บูรณะอนุสรณ์สถานพันตรีทองแดง	-	1	-	2,500,000	จำนวน 1 แห่ง	อนุสรณ์สถานได้รับการบูรณะปรับปรุง	กองการศึกษาฯ
รวม				4,700,000		8,500,000	18,560,000			

รายละเอียดโครงการพัฒนา

ผ.01

แผนพัฒนาสามปีองค์การบริหารส่วนจังหวัดเพชรบูรณ์ (พ.ศ. 2558 - 2560)

ยุทธศาสตร์จังหวัดที่ 3 การพัฒนาคุณภาพชีวิต และเสริมสร้างความมั่นคงของคนและชุมชน

-ยุทธศาสตร์การพัฒนาขององค์กรปกครองส่วนท้องถิ่นในเขตจังหวัดเพชรบูรณ์ ที่ 5 การพัฒนาด้านการส่งเสริมการศึกษา ศาสนา วัฒนธรรม ประเพณี การกีฬา และคุณภาพชีวิต

2. ยุทธศาสตร์การพัฒนาด้านการส่งเสริมการศึกษา ศาสนา วัฒนธรรม ประเพณี การกีฬา นันทนาการ และพัฒนาคุณภาพชีวิต

2.3 แนวทางการพัฒนา ส่งเสริมและสนับสนุนด้านการกีฬาและนันทนาการ

ที่	โครงการ	วัตถุประสงค์	เป้าหมาย (ผลผลิตของโครงการ)	งบประมาณและที่มา			ตัวชี้วัด (KPI)	ผลลัพธ์ที่คาดว่าจะได้รับ	หน่วยงานที่รับผิดชอบ	
				2558 (บาท)	2559 (บาท)	2560 (บาท)				
ด้านกีฬา										
1	แข่งขันกีฬาเยาวชนแห่งชาติ และกีฬาคณพิการแห่งชาติ	เพื่อจัดกิจกรรมการแข่งขันกีฬาเยาวชนแห่งชาติและกีฬาคณพิการแห่งชาติ	จัดกิจกรรมการแข่งขันกีฬาเยาวชนแห่งชาติและกีฬาคณพิการแห่งชาติ	3,000,000	1	3,000,000	3,000,000	ปีละ 3 กิจกรรม	กีฬาเยาวชนแห่งชาติ กีฬาแห่งชาติและกีฬาคณพิการแห่งชาติ	กองการศึกษาฯ
2	แข่งขันกีฬานักเรียน อปท. ระดับภาค และระดับประเทศ	เพื่อส่งเสริมกิจกรรมการแข่งขันกีฬานักเรียน อปท. ระดับภาค ระดับประเทศ	จัดกิจกรรมการแข่งขันกีฬานักเรียนอปท.	300,000	1	300,000	300,000	ปีละ 1 กิจกรรม	นักเรียนโรงเรียน อบจ.เพชรบูรณ์ เยาวชนและประชาชน ได้รับการพัฒนาด้านการกีฬา	กองการศึกษาฯ
3	การจัดการแข่งขันกีฬาสามัคคีสัมพันธ์ท้องถิ่นชุมชน	เพื่อเข้าร่วมการแข่งขันกีฬาสามัคคีสัมพันธ์ท้องถิ่นชุมชน จังหวัดเพชรบูรณ์	จัดกิจกรรมการแข่งขันกีฬาสามัคคีสัมพันธ์ท้องถิ่น	500,000	1	500,000	500,000	ปีละ 1 กิจกรรม	ประชาชนในท้องถิ่น ชุมชนจังหวัดเพชรบูรณ์ ได้เชื่อมความสัมพันธ์ไมตรีระหว่างกัน	กองการศึกษาฯ

รายละเอียดโครงการพัฒนา

ผ.01

แผนพัฒนาสามปีองค์การบริหารส่วนจังหวัดเพชรบูรณ์ (พ.ศ. 2558 - 2560)

ยุทธศาสตร์จังหวัดที่ 3 การพัฒนาคุณภาพชีวิต และเสริมสร้างความมั่นคงของคนและชุมชน

-ยุทธศาสตร์การพัฒนาขององค์กรปกครองส่วนท้องถิ่นในเขตจังหวัดเพชรบูรณ์ ที่ 5 การพัฒนาด้านการส่งเสริมการศึกษา ศาสนา วัฒนธรรม ประเพณี การกีฬา และคุณภาพชีวิต

2. ยุทธศาสตร์การพัฒนาด้านการส่งเสริมการศึกษา ศาสนา วัฒนธรรม ประเพณี การกีฬา นันทนาการ และพัฒนาคุณภาพชีวิต

2.3 แนวทางการพัฒนา ส่งเสริมและสนับสนุนด้านการกีฬาและนันทนาการ

ที่	โครงการ	วัตถุประสงค์	เป้าหมาย (ผลผลิตของโครงการ)	งบประมาณและที่มา			ตัวชี้วัด (KPI)	ผลลัพธ์ที่คาดว่าจะได้รับ	หน่วยงานที่รับผิดชอบ	
				2558 (บาท)	2559 (บาท)	2560 (บาท)				
4	แข่งขันกีฬา อบจ. 17 จังหวัดภาคเหนือ	เพื่อเข้าร่วมการแข่งขันกีฬา อบจ. 17 จังหวัดภาคเหนือ	เข้าร่วมกิจกรรมการแข่งขันกีฬา อบจ.17 จังหวัด	700,000	1	700,000	700,000	ปีละ 1 กิจกรรม	ผู้บริหาร สมาชิกสภาฯ ข้าราชการ ลูกจ้าง อบจ.เพชรบูรณ์ ได้ใช้เวลาว่างให้เกิดประโยชน์ สร้างความสามัคคี	กองการศึกษาฯ
5	อบรมเชิงปฏิบัติการผู้ฝึกสอนกีฬา	เพื่อให้ผู้ฝึกสอนกีฬามีทักษะและความชำนาญในการฝึกสอนและแนะนำระเบียบ กฎ กติกา แก่นักกีฬาได้อย่างถูกต้อง	จัดกิจกรรมอบรมผู้ฝึกสอนกีฬา	450,000	1	450,000	450,000	ปีละ 1 กิจกรรม	ผู้ฝึกสอนและตัดสินกีฬา มีทักษะในการถ่ายทอดและฝึกสอน	กองการศึกษาฯ

รายละเอียดโครงการพัฒนา

ผ.01

แผนพัฒนาสามปีองค์การบริหารส่วนจังหวัดเพชรบูรณ์ (พ.ศ. 2558 - 2560)

ยุทธศาสตร์จังหวัดที่ 3 การพัฒนาคุณภาพชีวิต และเสริมสร้างความมั่นคงของคนและชุมชน

-ยุทธศาสตร์การพัฒนาขององค์กรปกครองส่วนท้องถิ่นในเขตจังหวัดเพชรบูรณ์ ที่ 5 การพัฒนาด้านการส่งเสริมการศึกษา ศาสนา วัฒนธรรม ประเพณี การกีฬา และคุณภาพชีวิต

2. ยุทธศาสตร์การพัฒนาด้านการส่งเสริมการศึกษา ศาสนา วัฒนธรรม ประเพณี การกีฬา นันทนาการ และพัฒนาคุณภาพชีวิต

2.3 แนวทางการพัฒนา ส่งเสริมและสนับสนุนด้านการกีฬาและนันทนาการ

ที่	โครงการ	วัตถุประสงค์	เป้าหมาย (ผลผลิตของโครงการ)	งบประมาณและที่มา			ตัวชี้วัด (KPI)	ผลลัพธ์ที่คาดว่าจะได้รับ	หน่วยงานที่รับผิดชอบ	
				2558 (บาท)	2559 (บาท)	2560 (บาท)				
6	จัดซื้อวัสดุ อุปกรณ์กีฬา	เพื่อใช้ในการสนับสนุนการจัดกิจกรรมแข่งขันกีฬาของอบจ.เพชรบูรณ์ ในทุกระดับ	ซื้อวัสดุ อุปกรณ์กีฬา เช่น เครื่องตีเส้นสนาม ป้ายสกอร์บอร์ดไฟฟ้า อุปกรณ์การเล่นกีฬา ทุกชนิด ฯลฯ	100,000	1	100,000	100,000	ปีละ 1 ครั้ง	อบจ.เพชรบูรณ์ มีวัสดุ อุปกรณ์กีฬา จัดการแข่งขันทุกระดับ อย่างเพียงพอ	กองการศึกษาฯ
7	ส่งเสริมกีฬาในเขตจังหวัดเพชรบูรณ์	เพื่อส่งเสริมกิจกรรมการแข่งขันกีฬาต่างๆ ในจังหวัดเพชรบูรณ์ เช่น กีฬาภายใน อบจ.เพชรบูรณ์ กีฬาระดับท้องถิ่น กีฬาระดับตำบล ระดับอำเภอ ระดับจังหวัด ระดับภาค และระดับประเทศ	จัดกิจกรรมกีฬา และสนับสนุนการแข่งขันกีฬาของหน่วยงานต่างๆ	7,000,000	1	1,800,000	1,800,000	ปีละ 3 กิจกรรม	อบจ.เพชรบูรณ์ หน่วยงานต่างๆ ในจังหวัดได้ร่วมกัน จัดกิจกรรมการแข่งขันกีฬา	กองการศึกษาฯ

รายละเอียดโครงการพัฒนา

ผ.01

แผนพัฒนาสามปีองค์การบริหารส่วนจังหวัดเพชรบูรณ์ (พ.ศ. 2558 - 2560)

ยุทธศาสตร์จังหวัดที่ 3 การพัฒนาคุณภาพชีวิต และเสริมสร้างความมั่นคงของคนและชุมชน

-ยุทธศาสตร์การพัฒนาขององค์กรปกครองส่วนท้องถิ่นในเขตจังหวัดเพชรบูรณ์ ที่ 5 การพัฒนาด้านการส่งเสริมการศึกษา ศาสนา วัฒนธรรม ประเพณี การกีฬา และคุณภาพชีวิต

2. ยุทธศาสตร์การพัฒนาด้านการส่งเสริมการศึกษา ศาสนา วัฒนธรรม ประเพณี การกีฬา นันทนาการ และพัฒนาคุณภาพชีวิต

2.3 แนวทางการพัฒนา ส่งเสริมและสนับสนุนด้านการกีฬาและนันทนาการ

ที่	โครงการ	วัตถุประสงค์	เป้าหมาย (ผลผลิตของโครงการ)	งบประมาณและที่มา			ตัวชี้วัด (KPI)	ผลลัพธ์ที่คาดว่าจะได้รับ	หน่วยงานที่รับผิดชอบ	
				2558 (บาท)	2559 (บาท)	2560 (บาท)				
8	ก่อสร้าง ปรับปรุง สนามกีฬา ลานเอนกประสงค์ในเขต จังหวัดเพชรบูรณ์	เพื่อส่งเสริมให้ประชาชน ในชุมชนได้ออกกำลังกาย	ก่อสร้างสนามกีฬา และ ก่อสร้างลานกีฬา เอนกประสงค์ในชุมชน จังหวัดเพชรบูรณ์	3,000,000	1	3,000,000	-	จำนวน 2 แห่ง	ประชาชนในชุมชน ได้ออกกำลังกาย และมีสุขภาพแข็งแรง สมบูรณ์	กองการศึกษาฯ
9	ก่อสร้างลานเอนกประสงค์ คสล. บ้านเหล่าเพิ่ม หมู่ที่ 13 ต.หล่มเก่า อ.หล่มเก่า จ.เพชรบูรณ์	เพื่อเป็นสถานที่ในการจัด กิจกรรมนันทนาการ	ลานเอนกประสงค์ คสล. ขนาด 526 ตารางเมตร	300,000	1	-	-	จำนวน 1 แห่ง	ประชาชนมีสถานที่ ในการจัดกิจกรรม ของชุมชนได้มากขึ้น	กองการศึกษาฯ
10	ก่อสร้างลานเอนกประสงค์ คสล. บ้านพรวน หมู่ที่ 9 ต.หล่มเก่า อ.หล่มเก่า จ.เพชรบูรณ์	เพื่อเป็นสถานที่ในการจัด กิจกรรมนันทนาการ	ลานเอนกประสงค์ คสล. ขนาด 914 ตารางเมตร	500,000	1	-	-	จำนวน 1 แห่ง	ประชาชนมีสถานที่ ในการจัดกิจกรรม ของชุมชนได้มากขึ้น	กองการศึกษาฯ

รายละเอียดโครงการพัฒนา

ผ.01

แผนพัฒนาสามปีองค์การบริหารส่วนจังหวัดเพชรบูรณ์ (พ.ศ. 2558 - 2560)

ยุทธศาสตร์จังหวัดที่ 3 การพัฒนาคุณภาพชีวิต และเสริมสร้างความมั่นคงของคนและชุมชน

-ยุทธศาสตร์การพัฒนาขององค์กรปกครองส่วนท้องถิ่นในเขตจังหวัดเพชรบูรณ์ ที่ 5 การพัฒนาด้านการส่งเสริมการศึกษา ศาสนา วัฒนธรรม ประเพณี การกีฬา และคุณภาพชีวิต

2. ยุทธศาสตร์การพัฒนาด้านการส่งเสริมการศึกษา ศาสนา วัฒนธรรม ประเพณี การกีฬา นันทนาการ และพัฒนาคุณภาพชีวิต

2.3 แนวทางการพัฒนา ส่งเสริมและสนับสนุนด้านการกีฬาและนันทนาการ

ที่	โครงการ	วัตถุประสงค์	เป้าหมาย (ผลผลิตของโครงการ)	งบประมาณและที่มา			ตัวชี้วัด (KPI)	ผลลัพธ์ที่คาดว่าจะได้รับ	หน่วยงานที่รับผิดชอบ	
				2558 (บาท)	2559 (บาท)	2560 (บาท)				
11	ก่อสร้างลานเอนกประสงค์ คสล. บ้านหล่มเก่า หมู่ที่ 5 ต.หล่มเก่า อ.หล่มเก่า จ.เพชรบูรณ์	เพื่อเป็นสถานที่ในการจัดกิจกรรมนันทนาการ	ลานเอนกประสงค์ คสล. ขนาด 1,127 ตารางเมตร	659,000	1	-	-	จำนวน 1 แห่ง	ประชาชนมีสถานที่ในการจัดกิจกรรมของชุมชนได้มากขึ้น	กองการศึกษาฯ
12	ก่อสร้างลานเอนกประสงค์ คสล. บ้านห้วยมะเขือ หมู่ที่ 4 ต.นาแซง อ.หล่มเก่า จ.เพชรบูรณ์	เพื่อเป็นสถานที่ในการจัดกิจกรรมนันทนาการ	ลานเอนกประสงค์ คสล. ขนาด 900 ตารางเมตร	543,000	1	-	-	จำนวน 1 แห่ง	ประชาชนมีสถานที่ในการจัดกิจกรรมของชุมชนได้มากขึ้น	กองการศึกษาฯ
13	ส่งเสริมการแข่งขันกีฬาสามัคคีสัมพันธ์ ท้องถิ่นชุมชนจังหวัดเพชรบูรณ์	เพื่อจัดการแข่งขันกีฬาสามัคคีสัมพันธ์ท้องถิ่นชุมชนจังหวัดเพชรบูรณ์	ผู้บริหาร, สมาชิกสภา, ข้าราชการ, ลูกจ้าง สังกัดอปท. และประชาชนในเขตจังหวัดเพชรบูรณ์	500,000	1	-	-	จำนวน 1 กิจกรรม	ผู้บริหาร,สมาชิกสภา, ข้าราชการ, ลูกจ้าง สังกัด อปท. และประชาชนในเขต พช.	กองการศึกษาฯ
14	ส่งเสริมสุขภาพและพลาสมา	เพื่อส่งเสริมให้เด็ก เยาวชน ประชาชนในชุมชน ได้ออกกำลังกาย	จัดซื้อเครื่องออกกำลังกายในร่มพร้อมพื้นยาง	2,000,000	1	-	-	จำนวน 1 แห่ง	เด็ก เยาวชน และประชาชนได้ออกกำลังกายและมีสุขภาพแข็งแรง	กองการศึกษาฯ

รายละเอียดโครงการพัฒนา

ผ.01

แผนพัฒนาสามปีองค์การบริหารส่วนจังหวัดเพชรบูรณ์ (พ.ศ. 2558 - 2560)

ยุทธศาสตร์จังหวัดที่ 3 การพัฒนาคุณภาพชีวิต และเสริมสร้างความมั่นคงของคนและชุมชน

-ยุทธศาสตร์การพัฒนารองขององค์การบริหารส่วนท้องถิ่นในเขตจังหวัดเพชรบูรณ์ ที่ 5 การพัฒนาด้านการส่งเสริมการศึกษา ศาสนา วัฒนธรรม ประเพณี การกีฬา และคุณภาพชีวิต

2. ยุทธศาสตร์การพัฒนาด้านการส่งเสริมการศึกษา ศาสนา วัฒนธรรม ประเพณี การกีฬา นันทนาการ และพัฒนาคุณภาพชีวิต

2.3 แนวทางการพัฒนา ส่งเสริมและสนับสนุนด้านการกีฬาและนันทนาการ

ที่	โครงการ	วัตถุประสงค์	เป้าหมาย (ผลผลิตของโครงการ)	งบประมาณและที่มา			ตัวชี้วัด (KPI)	ผลลัพธ์ที่คาดว่าจะได้รับ	หน่วยงานที่รับผิดชอบ	
				2558 (บาท)	2559 (บาท)	2560 (บาท)				
15	จัดสร้างอาคารศูนย์เ็นร่วม	เพื่อส่งเสริมให้เด็ก เยาวชน ประชาชนในชุมชน ได้ออกกำลังกาย	อาคารศูนย์กีฬาเ็นร่วม จำนวน 1 แห่ง	-	1	6,000,000	-	จำนวน 1 แห่ง	เด็ก เยาวชน และ ประชาชนได้ ออกกำลังกายและมี สุขภาพแข็งแรง	กองการศึกษาฯ
16	ปรับปรุงและพัฒนาสนามกีฬาและ อัจฉริยะกีฬา	เพื่อปรับปรุง พัฒนา สนามกีฬาและอัจฉริยะ กีฬาให้มีสภาพที่ เหมาะสมแก่การจัด กิจกรรมต่างๆ	สนามกีฬาและอัจฉริยะ จำนวน 1 แห่ง	-	1	2,000,000	-	จำนวน 1 แห่ง	สนามกีฬาและ อัจฉริยะมีสภาพที่ เหมาะสมแก่การจัด กิจกรรมต่างๆ	กองการศึกษาฯ
17	จัดสร้างสนามฟุตบอลมาตรฐาน	เพื่อส่งเสริมให้เด็ก เยาวชน ประชาชนในชุมชน ได้ออกกำลังกาย	สนามฟุตบอล จำนวน 1 แห่ง	-	1	2,000,000	-	จำนวน 1 แห่ง	เด็ก เยาวชน และ ประชาชนได้ ออกกำลังกายและมี สุขภาพแข็งแรง	กองการศึกษาฯ

รายละเอียดโครงการพัฒนา

ผ.01

แผนพัฒนาสามปีองค์การบริหารส่วนจังหวัดเพชรบูรณ์ (พ.ศ. 2558 - 2560)

ยุทธศาสตร์จังหวัดที่ 3 การพัฒนาคุณภาพชีวิต และเสริมสร้างความมั่นคงของคนและชุมชน

-ยุทธศาสตร์การพัฒนารองขององค์กรปกครองส่วนท้องถิ่นในเขตจังหวัดเพชรบูรณ์ ที่ 5 การพัฒนาด้านการส่งเสริมการศึกษา ศาสนา วัฒนธรรม ประเพณี การกีฬา และคุณภาพชีวิต

2. ยุทธศาสตร์การพัฒนาด้านการส่งเสริมการศึกษา ศาสนา วัฒนธรรม ประเพณี การกีฬา นันทนาการ และพัฒนาคุณภาพชีวิต

2.3 แนวทางการพัฒนา ส่งเสริมและสนับสนุนด้านการกีฬาและนันทนาการ

ที่	โครงการ	วัตถุประสงค์	เป้าหมาย (ผลผลิตของโครงการ)	งบประมาณและที่มา			ตัวชี้วัด (KPI)	ผลลัพธ์ที่คาดว่าจะได้รับ	หน่วยงานที่รับผิดชอบ	
				2558 (บาท)		2559 (บาท)				2560 (บาท)
18	จัดสร้างสนามฟุตบอลมาตรฐานของโรงเรียนอบจ.เพชรบูรณ์	เพื่อส่งเสริมให้เด็กนักเรียนของโรงเรียนอบจ.เพชรบูรณ์ได้ออกกำลังกาย	สนามฟุตบอล จำนวน 1 แห่ง	-	1	2,000,000	-	จำนวน 1 แห่ง	เด็ก เยาวชน และประชาชนได้ออกกำลังกายและมีสุขภาพแข็งแรง	กองการศึกษาฯ
รวม				19,552,000		21,850,000	6,850,000			
ด้านนันทนาการ										
1	โครงการจัดงานวันเด็กแห่งชาติ	เพื่อส่งเสริมให้เด็กและเยาวชน เข้ามามีส่วนร่วมในกิจกรรมวันเด็กแห่งชาติ	จัดกิจกรรมวันเด็กแห่งชาติ	7,700,000	1	7,000,000	7,000,000	ปีละ 1 ครั้ง	เด็กและเยาวชนได้รับสิ่งแปลกใหม่และร่วมในกิจกรรม	กองการศึกษาฯ
2	โครงการประกวดวงดนตรีลูกทุ่ง	เพื่อส่งเสริมกิจกรรมเกี่ยวกับการประกวดวงดนตรีลูกทุ่งของโรงเรียนในเขตจังหวัดเพชรบูรณ์	จัดกิจกรรมประกวดวงดนตรีลูกทุ่ง	600,000	1	600,000	600,000	ปีละ 1 ครั้ง	นักเรียนกล้าแสดงออกอย่างสร้างสรรค์	กองการศึกษาฯ

รายละเอียดโครงการพัฒนา

ผ.01

แผนพัฒนาสามปีองค์การบริหารส่วนจังหวัดเพชรบูรณ์ (พ.ศ. 2558 - 2560)

ยุทธศาสตร์จังหวัดที่ 3 การพัฒนาคุณภาพชีวิต และเสริมสร้างความมั่นคงของคนและชุมชน

-ยุทธศาสตร์การพัฒนาขององค์กรปกครองส่วนท้องถิ่นในเขตจังหวัดเพชรบูรณ์ ที่ 5 การพัฒนาด้านการส่งเสริมการศึกษา ศาสนา วัฒนธรรม ประเพณี การกีฬา และคุณภาพชีวิต

2. ยุทธศาสตร์การพัฒนาด้านการส่งเสริมการศึกษา ศาสนา วัฒนธรรม ประเพณี การกีฬา นันทนาการ และพัฒนาคุณภาพชีวิต

2.3 แนวทางการพัฒนา ส่งเสริมและสนับสนุนด้านการกีฬาและนันทนาการ

ที่	โครงการ	วัตถุประสงค์	เป้าหมาย (ผลผลิตของโครงการ)	งบประมาณและที่มา			ตัวชี้วัด (KPI)	ผลลัพธ์ที่คาดว่าจะได้รับ	หน่วยงานที่รับผิดชอบ	
				2558 (บาท)	2559 (บาท)	2560 (บาท)				
3	โครงการพัฒนาอัตลักษณ์ของนักเรียนด้านสุขภาวะที่ดีและสุนทรียภาพ	เพื่อส่งเสริมพัฒนานักเรียนในด้านดนตรี-ดุริยางค์และนาฏศิลป์ของโรงเรียนในเขตจังหวัดเพชรบูรณ์	จัดซื้อครุภัณฑ์ด้านดนตรีและวงดุริยางค์	2,000,000	1	-	-	จำนวน 1 ชุด	นักเรียนมีความสามารถด้านดนตรี-ดุริยางค์ และนาฏศิลป์ มีสุขภาวะที่ดีและมีสุนทรียภาพ	กองการศึกษาฯ
4	ก่อสร้างสวนสุขภาพหน้าว่าการอำเภอเมืองเพชรบูรณ์	เพื่อเป็นสถานที่ให้เด็กเยาวชน ประชาชนในชุมชนได้ใช้ในการพักผ่อนหย่อนใจ	จำนวน 1 แห่ง	-	1	2,000,000	-	จำนวน 1 แห่ง	เด็ก เยาวชน ประชาชน มีสถานที่พักผ่อนหย่อนใจที่เหมาะสม	สำนักปลัดฯ
รวม				10,300,000		9,600,000	7,600,000			
รวมทั้งสิ้น				29,852,000		31,450,000	14,450,000			

รายละเอียดโครงการพัฒนา

ผ.01

แผนพัฒนาสามปีองค์การบริหารส่วนจังหวัดเพชรบูรณ์ (พ.ศ. 2558 - 2560)

ยุทธศาสตร์จังหวัดที่ 3 การพัฒนาคุณภาพชีวิต และเสริมสร้างความมั่นคงของคนและชุมชน

-ยุทธศาสตร์การพัฒนาขององค์กรปกครองส่วนท้องถิ่นในเขตจังหวัดเพชรบูรณ์ ที่ 5 การพัฒนาด้านการส่งเสริมการศึกษา ศาสนา วัฒนธรรม ประเพณี การกีฬา และคุณภาพชีวิต

2. ยุทธศาสตร์พัฒนาด้านการส่งเสริมการศึกษา ศาสนา วัฒนธรรม ประเพณี การกีฬา นันทนาการ และพัฒนาคุณภาพชีวิต

2.4 แนวทางการพัฒนา สนับสนุนและให้ความช่วยเหลือสงเคราะห์ ผู้ด้อยโอกาส ผู้พิการ เด็ก เยาวชน สตรี ผู้สูงอายุและผู้ติดเชื้อ

ที่	โครงการ	วัตถุประสงค์	เป้าหมาย (ผลผลิตของโครงการ)	งบประมาณและที่มา			ตัวชี้วัด (KPI)	ผลลัพธ์ที่คาดว่าจะได้รับ	หน่วยงานที่รับผิดชอบ	
				2558 (บาท)	2559 (บาท)	2560 (บาท)				
1	โครงการพัฒนาสังคม การสังคม สงเคราะห์ ส่งเสริมการพัฒนาคุณภาพชีวิตของประชาชน เด็กนักเรียน เยาวชน ผู้พิการ สตรี ผู้สูงอายุ และผู้ด้อยโอกาส	เพื่อให้ประชาชน เด็ก เยาวชน ผู้พิการ สตรี ผู้สูงอายุ และผู้ด้อยโอกาส มีคุณภาพชีวิตที่ดี	จัดกิจกรรมส่งเสริมและพัฒนาคุณภาพชีวิต	1,300,000	1	1,300,000	1,300,000	ปีละ 3 กิจกรรม	ประชาชน เด็ก เยาวชน ผู้พิการ สตรี ผู้สูงอายุ และผู้ด้อยโอกาส มีคุณภาพชีวิตที่ดีขึ้น	สำนักปลัดฯ
2	โครงการเหล่ากาชาดและชาวท้องถิ่นรวมใจช่วยผู้ประสบสาธารณภัยและผู้เดือดร้อนจังหวัดเพชรบูรณ์	เพื่อเป็นการช่วยเหลือและบรรเทาความเดือดร้อนแก่ประชาชนที่ประสบภัยต่าง ๆ	สนับสนุนกิจกรรมกาชาดจังหวัดเพชรบูรณ์	30,000	1	30,000	30,000	ปีละ 1 ครั้ง	ประชาชนผู้ประสบสาธารณภัยได้รับการบรรเทาความเดือดร้อน	กองแผนฯ
3	โครงการป้องกันและบรรเทาความเดือดร้อนของประชาชนที่เกิดจากสาธารณภัย	เพื่อช่วยเหลือบรรเทาความเดือดร้อนแก่ประชาชนที่ประสบภัยต่างๆ เช่น อุทกภัย, ภัยแล้ง, ภัยหนาว ฯลฯ	สนับสนุนอุปกรณ์ที่จำเป็นต่อการยังชีพแก่ผู้ประสบภัยในจังหวัดเพชรบูรณ์	200,000	1	100,000	100,000	ปีละ 1 ครั้ง	ผู้ประสบภัยได้รับการช่วยเหลือเบื้องต้น	กองช่าง

รายละเอียดโครงการพัฒนา

ผ.01

แผนพัฒนาสามปีองค์การบริหารส่วนจังหวัดเพชรบูรณ์ (พ.ศ. 2558 - 2560)

ยุทธศาสตร์จังหวัดที่ 3 การพัฒนาคุณภาพชีวิต และเสริมสร้างความมั่นคงของคนและชุมชน

-ยุทธศาสตร์การพัฒนาขององค์กรปกครองส่วนท้องถิ่นในเขตจังหวัดเพชรบูรณ์ ที่ 5 การพัฒนาด้านการส่งเสริมการศึกษา ศาสนา วัฒนธรรม ประเพณี การกีฬา และคุณภาพชีวิต

2. ยุทธศาสตร์พัฒนาด้านการส่งเสริมการศึกษา ศาสนา วัฒนธรรม ประเพณี การกีฬา นันทนาการ และพัฒนาคุณภาพชีวิต

2.4 แนวทางการพัฒนา สนับสนุนและให้ความช่วยเหลือสงเคราะห์ ผู้ด้อยโอกาส ผู้พิการ เด็ก เยาวชน สตรี ผู้สูงอายุและผู้ติดเชื้อ

ที่	โครงการ	วัตถุประสงค์	เป้าหมาย (ผลผลิตของโครงการ)	งบประมาณและที่มา			ตัวชี้วัด (KPI)	ผลลัพธ์ที่คาดว่าจะได้รับ	หน่วยงานที่รับผิดชอบ	
				2558 (บาท)		2559 (บาท)				2560 (บาท)
4	อาหารกลางวันนักเรียน	เพื่อเป็นค่าอาหารกลางวันสำหรับนักเรียนชั้นมัธยมศึกษาตอนปลาย และมัธยมศึกษาตอนต้นที่รัฐไม่ได้สนับสนุน	นักเรียนที่ยากจน ด้อยโอกาสและขาดแคลนทุนทรัพย์	200,000	1	200,000	200,000	ปีละ 200 คน	นักเรียนในโครงการได้รับการพัฒนาอย่างเต็มศักยภาพ	โรงเรียนอบจ. เพชรบูรณ์
5	จ้างเหมารถรับ-ส่ง นักเรียน	เพื่อเป็นค่าใช้จ่ายในการเหมารถรับ-ส่ง นักเรียนชั้นมัธยมศึกษาตอนปลาย และมัธยมศึกษาตอนต้นที่รัฐไม่ได้สนับสนุน	นักเรียนที่ยากจน ด้อยโอกาสและขาดแคลนทุนทรัพย์	100,000	1	100,000	100,000	ปีละ 200 คน	นักเรียนในโครงการได้รับการพัฒนาอย่างเต็มศักยภาพ	โรงเรียนอบจ. เพชรบูรณ์
รวม				1,830,000		1,730,000	1,730,000			

รายละเอียดโครงการพัฒนา

ผ.01

แผนพัฒนาสามปีองค์การบริหารส่วนจังหวัดเพชรบูรณ์ (พ.ศ. 2558 - 2560)

ยุทธศาสตร์จังหวัดที่ 3 การพัฒนาคุณภาพชีวิต และเสริมสร้างความมั่นคงของคนและชุมชน

-ยุทธศาสตร์การพัฒนาขององค์กรปกครองส่วนท้องถิ่นในเขตจังหวัดเพชรบูรณ์ ที่ 5 การพัฒนาด้านการส่งเสริมการศึกษา ศาสนา วัฒนธรรม ประเพณี การกีฬา และคุณภาพชีวิต

2. ยุทธศาสตร์พัฒนาด้านการส่งเสริมการศึกษา ศาสนา วัฒนธรรม ประเพณี การกีฬา นันทนาการ และพัฒนาคุณภาพชีวิต

2.5 แนวทางการพัฒนา ส่งเสริมและสนับสนุนการพัฒนาด้านสาธารณสุขและคุณภาพชีวิต

ที่	โครงการ	วัตถุประสงค์	เป้าหมาย (ผลผลิตของโครงการ)	งบประมาณและที่มา			ตัวชี้วัด (KPI)	ผลลัพธ์ที่คาดว่าจะได้รับ	หน่วยงานที่รับผิดชอบ	
				2558 (บาท)	2559 (บาท)	2560 (บาท)				
1	โครงการรณรงค์ป้องกันและควบคุมโรคจังหวัดเพชรบูรณ์	เพื่อส่งเสริมให้เด็ก นักเรียน เยาวชน และประชาชน ในเขตจังหวัดเพชรบูรณ์ มีส่วนร่วมในการป้องกันและควบคุมโรค เช่น โรคติดต่อ โรคตามฤดูกาล โรคระบาด และการดูแลสุขภาพเบื้องต้น ฯลฯ	จัดกิจกรรมอบรมให้ความรู้ในการรณรงค์ป้องกันและควบคุมโรค	700,000	1	700,000	700,000	ปีละ 1 ครั้ง	เด็ก นักเรียน เยาวชน และประชาชนมีความรู้เกี่ยวกับการป้องกันโรคต่าง ๆ	สำนักปลัดฯ
2	โครงการเสริมสร้างการมีส่วนร่วมการควบคุมป้องกันสร้างภูมิคุ้มกันวัยรุ่นและเยาวชนตั้งครรภ์ก่อนวัยอันควร	เพื่อประชาสัมพันธ์ให้ความรู้ในทุกรูปแบบ และสร้างเครือข่ายการมีส่วนร่วมในชุมชน และให้ความรู้ในการดำเนินชีวิต	จัดกิจกรรมให้ความรู้แก่กลุ่มวัยรุ่นในจังหวัดเพชรบูรณ์	100,000	1	100,000	100,000	ปีละ 1 ครั้ง	กลุ่มวัยรุ่นมีภูมิคุ้มกันในการดำเนินชีวิต ลดอัตราการตั้งครรภ์ก่อนวัยอันควร และลดอัตราการทำแท้ง	สำนักปลัดฯ

รายละเอียดโครงการพัฒนา

ผ.01

แผนพัฒนาสามปีองค์การบริหารส่วนจังหวัดเพชรบูรณ์ (พ.ศ. 2558 - 2560)

ยุทธศาสตร์จังหวัดที่ 3 การพัฒนาคุณภาพชีวิต และเสริมสร้างความมั่นคงของคนและชุมชน

-ยุทธศาสตร์การพัฒนาขององค์กรปกครองส่วนท้องถิ่นในเขตจังหวัดเพชรบูรณ์ ที่ 5 การพัฒนาด้านการส่งเสริมการศึกษา ศาสนา วัฒนธรรม ประเพณี การกีฬา และคุณภาพชีวิต

2. ยุทธศาสตร์การพัฒนาด้านการส่งเสริมการศึกษา ศาสนา วัฒนธรรม ประเพณี การกีฬา นันทนาการ และพัฒนาคุณภาพชีวิต

2.5 แนวทางการพัฒนา ส่งเสริมและสนับสนุนการพัฒนาด้านสาธารณสุขและคุณภาพชีวิต

ที่	โครงการ	วัตถุประสงค์	เป้าหมาย (ผลผลิตของโครงการ)	งบประมาณและที่มา			ตัวชี้วัด (KPI)	ผลลัพธ์ที่คาดว่าจะได้รับ	หน่วยงานที่รับผิดชอบ	
				2558 (บาท)	2559 (บาท)	2560 (บาท)				
3	พัฒนาศักยภาพและองค์ความรู้ให้แก่อาสาสมัครสาธารณสุขประจำหมู่บ้าน (อสม.)	เพื่อให้ อสม.และเครือข่ายสาธารณสุข ได้มีเครื่องมือสำหรับการปฏิบัติงาน	จัดซื้อกระเป๋าคัดกรองโรค อสม. จำนวน 1,000 ชุด	12,900,000	1	12,900,000	12,900,000	ปีละ 1,000 ชุด	อสม.และเครือข่ายสาธารณสุข ได้มีเครื่องมือสำหรับการปฏิบัติงาน ในการดูแลคัดกรองโรคเบื้องต้น	สำนักปลัดฯ
4	วันอาสาสมัครสาธารณสุขประจำหมู่บ้าน (อสม.)	เพื่อเสริมสร้างขวัญและกำลังใจให้แก่ อสม. ในเขตจังหวัดเพชรบูรณ์	จัดกิจกรรมวันอสม. ในเขตจังหวัดเพชรบูรณ์	200,000	1	200,000	200,000	ปีละ 1 ครั้ง	กลุ่มอสม.ได้รับการเสริมสร้างขวัญและกำลังใจในการปฏิบัติหน้าที่	สำนักปลัดฯ
5	โครงการควบคุมและป้องกันโรคระบาดของไข้เลือดออกในจังหวัดเพชรบูรณ์	เพื่อลดการระบาดของไข้เลือดออกในจังหวัดเพชรบูรณ์	จัดซื้อสารเคมีควบคุมกำจัดลูกน้ำยุง น้ายาเคมีฉีดพ่นและทรายอะเบท ฯลฯ	2,000,000	1	2,000,000	2,000,000	ปีละ 1 ครั้ง	ไข้เลือดออกในจังหวัดเพชรบูรณ์ลดลง	สำนักปลัดฯ

รายละเอียดโครงการพัฒนา

ผ.01

แผนพัฒนาสามปีองค์การบริหารส่วนจังหวัดเพชรบูรณ์ (พ.ศ. 2558 - 2560)

ยุทธศาสตร์จังหวัดที่ 3 การพัฒนาคุณภาพชีวิต และเสริมสร้างความมั่นคงของคนและชุมชน

-ยุทธศาสตร์การพัฒนาขององค์กรปกครองส่วนท้องถิ่นในเขตจังหวัดเพชรบูรณ์ ที่ 5 การพัฒนาด้านการส่งเสริมการศึกษา ศาสนา วัฒนธรรม ประเพณี การกีฬา และคุณภาพชีวิต

2. ยุทธศาสตร์การพัฒนาด้านการส่งเสริมการศึกษา ศาสนา วัฒนธรรม ประเพณี การกีฬา นันทนาการ และพัฒนาคุณภาพชีวิต

2.5 แนวทางการพัฒนา ส่งเสริมและสนับสนุนการพัฒนาด้านสาธารณสุขและคุณภาพชีวิต

ที่	โครงการ	วัตถุประสงค์	เป้าหมาย (ผลผลิตของโครงการ)	งบประมาณและที่มา			ตัวชี้วัด (KPI)	ผลลัพธ์ที่คาดว่าจะได้รับ	หน่วยงานที่รับผิดชอบ	
				2558 (บาท)	2559 (บาท)	2560 (บาท)				
6	มหกรรมอาหารสะอาดรสชาติอร่อย	เพื่อให้ผู้บริโภคได้รับประทานอาหารที่สะอาด รสชาติอร่อย และถูกสุขลักษณะ	นักท่องเที่ยวภายในหล่มสักและใกล้เคียงเข้าร่วมกิจกรรมฯ	250,000	1	250,000	250,000	ปีละ 1 ครั้ง	ผู้บริโภคได้เลือกที่จะรับประทานอาหารที่สะอาด รสชาติอร่อยและถูกสุขลักษณะจากการได้รับการรับรอง	สำนักปลัดฯ
7	ส่งเสริมอาสาสมัครสาธารณสุขประจำหมู่บ้าน(อสม.)เชิงรุก	เพื่อเสริมสร้างขวัญและกำลังใจและแรงจูงใจในการปฏิบัติงานให้แก่อสม.เพื่อให้ปฏิบัติงานได้อย่างคล่องตัวและมีประสิทธิภาพ	อสม. จังหวัดเพชรบูรณ์	129,088,800	2	129,088,800	129,088,800	จำนวน 17,929 คน	อาสาสมัครสาธารณสุขประจำหมู่บ้าน(อสม.)ปฏิบัติงานเชิงรุกมีขวัญ	สำนักปลัดฯ

รายละเอียดโครงการพัฒนา

ผ.01

แผนพัฒนาสามปีองค์การบริหารส่วนจังหวัดเพชรบูรณ์ (พ.ศ. 2558 - 2560)

ยุทธศาสตร์จังหวัดที่ 3 การพัฒนาคุณภาพชีวิต และเสริมสร้างความมั่นคงของคนและชุมชน

-ยุทธศาสตร์การพัฒนาขององค์กรปกครองส่วนท้องถิ่นในเขตจังหวัดเพชรบูรณ์ ที่ 5 การพัฒนาด้านการส่งเสริมการศึกษา ศาสนา วัฒนธรรม ประเพณี การกีฬา และคุณภาพชีวิต

2. ยุทธศาสตร์การพัฒนาด้านการส่งเสริมการศึกษา ศาสนา วัฒนธรรม ประเพณี การกีฬา นันทนาการ และพัฒนาคุณภาพชีวิต

2.5 แนวทางการพัฒนา ส่งเสริมและสนับสนุนการพัฒนาด้านสาธารณสุขและคุณภาพชีวิต

ที่	โครงการ	วัตถุประสงค์	เป้าหมาย (ผลผลิตของโครงการ)	งบประมาณและที่มา			ตัวชี้วัด (KPI)	ผลลัพธ์ที่คาดว่าจะได้รับ	หน่วยงานที่รับผิดชอบ	
				2558 (บาท)	2559 (บาท)	2560 (บาท)				
8	โครงการพัฒนาระบบบริการสำหรับผู้ป่วยภาวะวิกฤติ	เพื่อพัฒนาระบบบริการสำหรับผู้ป่วยภาวะวิกฤติของโรงพยาบาลเพชรบูรณ์	-จัดซื้อเครื่องช่วยหายใจชนิดควบคุมปริมาตรขนาดของผู้ใหญ่ จำนวน 1 เครื่อง -จัดซื้อเครื่องช่วยหายใจชนิดควบคุมปริมาตรขนาดของทารก จำนวน 1 เครื่อง	2,000,000	1	-	-	จำนวน 2 เครื่อง	ระบบการบริการสำหรับผู้ป่วยภาวะวิกฤติมีประสิทธิภาพ	สำนักปลัดฯ
9	ตรวจสอบสุขภาพคัดกรองความเสี่ยงในเลือดเกษตรกรจังหวัดเพชรบูรณ์	ประชาชนที่เป็นเกษตรกรได้รับการตรวจสอบสุขภาพคัดกรองความเสี่ยงสารเคมีในเลือดและได้รับการดูแลสุขภาพที่ถูกวิธี	เกษตรกรผู้ใช้สารเคมีในจังหวัดเพชรบูรณ์	-	1	500,000	500,000	ปีละ 1 ครั้ง	ประชาชนกลุ่มเสี่ยงได้รับการดูแลเพื่อป้องกันความเสี่ยงจากสารเคมี	สำนักปลัดฯ

รายละเอียดโครงการพัฒนา

ผ.01

แผนพัฒนาสามปีองค์การบริหารส่วนจังหวัดเพชรบูรณ์ (พ.ศ. 2558 - 2560)

ยุทธศาสตร์จังหวัดที่ 3 การพัฒนาคุณภาพชีวิต และเสริมสร้างความมั่นคงของคนและชุมชน

-ยุทธศาสตร์การพัฒนาขององค์กรปกครองส่วนท้องถิ่นในเขตจังหวัดเพชรบูรณ์ ที่ 5 การพัฒนาด้านการส่งเสริมการศึกษา ศาสนา วัฒนธรรม ประเพณี การกีฬา และคุณภาพชีวิต

2. ยุทธศาสตร์การพัฒนาด้านการส่งเสริมการศึกษา ศาสนา วัฒนธรรม ประเพณี การกีฬา นันทนาการ และพัฒนาคุณภาพชีวิต

2.5 แนวทางการพัฒนา ส่งเสริมและสนับสนุนการพัฒนาด้านสาธารณสุขและคุณภาพชีวิต

ที่	โครงการ	วัตถุประสงค์	เป้าหมาย (ผลผลิตของโครงการ)	งบประมาณและที่มา			ตัวชี้วัด (KPI)	ผลลัพธ์ที่คาดว่าจะได้รับ	หน่วยงานที่รับผิดชอบ	
				2558 (บาท)	2559 (บาท)	2560 (บาท)				
10	จัดตั้งกองทุนฟื้นฟูสมรรถภาพที่จำเป็นต่อสุขภาพระดับจังหวัด	เพื่อให้คนพิการ ผู้สูงอายุ และผู้ที่จำเป็นต้องฟื้นฟู หรือได้รับการบริการอย่างทั่วถึง และครอบคลุม	คนพิการ ผู้สูงอายุ และผู้ที่อยู่ในระยะที่จำเป็นต้องได้รับการฟื้นฟู	-	1	2,000,000	2,000,000	ปีละ 1 ครั้ง	คนพิการ ผู้สูงอายุ และผู้ที่อยู่ในระยะที่จำเป็นต้องได้รับการฟื้นฟู ต่างๆ ได้รับการบริการอย่างทั่วถึง และครอบคลุม	สำนักปลัดฯ
11	อาสาสมัครสาธารณสุขประจำหมู่บ้าน (อสม.) สัญจร	- เพื่อประชุมรับฟังปัญหาอุปสรรคในการปฏิบัติหน้าที่ของ อสม. ในเขตจังหวัดเพชรบูรณ์ - ติดตามรับทราบข้อเสนอแนะ อสม. ในพื้นที่	จัดประชุม(อสม.) สัญจร	200,000	1	200,000	200,000	ปีละ 11 ครั้ง	ได้รับความรู้เกี่ยวกับการส่งเสริมสุขภาพ และการป้องกันโรค ซึ่งสามารถนำมาเผยแพร่ความรู้ให้แก่ประชาชนในพื้นที่ให้มีมีความสุขสุขภาพที่ดี ปราศจากโรคร้ายไข้เจ็บ	สำนักปลัดฯ

รายละเอียดโครงการพัฒนา

ผ.01

แผนพัฒนาสามปีองค์การบริหารส่วนจังหวัดเพชรบูรณ์ (พ.ศ. 2558 - 2560)

ยุทธศาสตร์จังหวัดที่ 3 การพัฒนาคุณภาพชีวิต และเสริมสร้างความมั่นคงของคนและชุมชน

-ยุทธศาสตร์การพัฒนาขององค์กรปกครองส่วนท้องถิ่นในเขตจังหวัดเพชรบูรณ์ ที่ 5 การพัฒนาด้านการส่งเสริมการศึกษา ศาสนา วัฒนธรรม ประเพณี การกีฬา และคุณภาพชีวิต

2. ยุทธศาสตร์การพัฒนาด้านการส่งเสริมการศึกษา ศาสนา วัฒนธรรม ประเพณี การกีฬา นันทนาการ และพัฒนาคุณภาพชีวิต

2.5 แนวทางการพัฒนา ส่งเสริมและสนับสนุนการพัฒนาด้านสาธารณสุขและคุณภาพชีวิต

ที่	โครงการ	วัตถุประสงค์	เป้าหมาย (ผลผลิตของโครงการ)	งบประมาณและที่มา			ตัวชี้วัด (KPI)	ผลลัพธ์ที่คาดว่าจะได้รับ	หน่วยงานที่รับผิดชอบ	
				2558 (บาท)	2559 (บาท)	2560 (บาท)				
12	โครงการช่วยเหลือประชาชนตามอำนาจหน้าที่ขององค์การบริหารส่วนจังหวัด	เพื่อช่วยเหลือและสงเคราะห์ประชาชนที่ประสบปัญหาความเดือดร้อนให้มีคุณภาพชีวิตที่ดี	ประชาชนที่ประสบปัญหาความเดือดร้อนในเขตจังหวัดเพชรบูรณ์	300,000	1	-	-	จำนวน 10 ครั้ง/เดือน	ทำให้ประชาชนมีคุณภาพชีวิตที่ดีขึ้น	กองแผนฯ
13	ก่อสร้างอาคารพยาบาล	เพื่อเป็นสถานที่ในการปฐมพยาบาลเบื้องต้นแก่นักเรียนและบุคลากรของโรงเรียน	อาคารพยาบาล พร้อมครุภัณฑ์ จำนวน 1 หลัง	-	1	5,000,000	-	จำนวน 1 หลัง	โรงเรียนมีอาคารพยาบาลที่เหมาะสมและสามารถให้บริการนักเรียนและบุคลากรได้อย่างทั่วถึง	โรงเรียนอบจ.เพชรบูรณ์
รวม				147,738,800		152,938,800	147,938,800			

รายละเอียดโครงการพัฒนา
แผนพัฒนาสามปีองค์การบริหารส่วนจังหวัดเพชรบูรณ์ (พ.ศ. 2558 - 2560)

ยุทธศาสตร์จังหวัดที่ 3 การพัฒนาคุณภาพชีวิต และเสริมสร้างความมั่นคงของคนและชุมชน

-ยุทธศาสตร์การพัฒนาขององค์กรปกครองส่วนท้องถิ่นในเขตจังหวัดเพชรบูรณ์ ที่ 5 การพัฒนาด้านการส่งเสริมการศึกษา ศาสนา วัฒนธรรม ประเพณี การกีฬา และคุณภาพชีวิต

2. ยุทธศาสตร์การพัฒนาด้านการส่งเสริมการศึกษา ศาสนา วัฒนธรรม ประเพณี การกีฬา นันทนาการ และพัฒนาคุณภาพชีวิต

2.6 แนวทางการพัฒนา ส่งเสริมและสนับสนุนการป้องกันปัญหายาเสพติดและแหล่งอบายมุข

ที่	โครงการ	วัตถุประสงค์	เป้าหมาย (ผลผลิตของโครงการ)	งบประมาณและที่มา			ตัวชี้วัด (KPI)	ผลลัพธ์ที่คาดว่าจะได้รับ	หน่วยงานที่รับผิดชอบ	
				2558 (บาท)	2559 (บาท)	2560 (บาท)				
1	โครงการบูรณาการด้านการป้องกันและแก้ไขปัญหายาเสพติดจังหวัดเพชรบูรณ์	เพื่อให้ทุกภาคส่วนได้เข้ามามีส่วนร่วมในการดำเนินงานสนับสนุนป้องกันและแก้ไขปัญหายาเสพติดทุกระดับงานอย่างจริงจังและเป็นรูปธรรม ให้เกิดการบูรณาการในเชิงปฏิบัติการลงแผ่นดินเอาชนะยาเสพติดองค์การบริหารส่วนจังหวัดเพชรบูรณ์เป็นไปอย่างมีประสิทธิภาพ	จัดกิจกรรมด้านการป้องกันและแก้ไขปัญหายาเสพติด	1,900,000	1	1,900,000	1,900,000	ปีละ 3 กิจกรรม	จังหวัดเพชรบูรณ์ มีการบูรณาการด้านบริหารจัดการและการปฏิบัติอย่างเป็นรูปธรรมสามารถบูรณาการจัดทำแผนปฏิบัติการ/กิจกรรมร่วมกันอย่างเป็นระบบ สอดคล้องกับนโยบายจขของรัฐบาล	กองแผนฯ

รายละเอียดโครงการพัฒนา

ผ.01

แผนพัฒนาสามปีองค์การบริหารส่วนจังหวัดเพชรบูรณ์ (พ.ศ. 2558 - 2560)

ยุทธศาสตร์จังหวัดที่ 3 การพัฒนาคุณภาพชีวิต และเสริมสร้างความมั่นคงของคนและชุมชน

-ยุทธศาสตร์การพัฒนาขององค์กรปกครองส่วนท้องถิ่นในเขตจังหวัดเพชรบูรณ์ ที่ 5 การพัฒนาด้านการส่งเสริมการศึกษา ศาสนา วัฒนธรรม ประเพณี การกีฬา และคุณภาพชีวิต

2. ยุทธศาสตร์การพัฒนาด้านการส่งเสริมการศึกษา ศาสนา วัฒนธรรม ประเพณี การกีฬา นันทนาการ และพัฒนาคุณภาพชีวิต

2.6 แนวทางการพัฒนา ส่งเสริมและสนับสนุนการป้องกันปัญหายาเสพติดและแหล่งอบายมุข

ที่	โครงการ	วัตถุประสงค์	เป้าหมาย (ผลผลิตของโครงการ)	งบประมาณและที่มา			ตัวชี้วัด (KPI)	ผลลัพธ์ที่คาดว่าจะได้รับ	หน่วยงานที่รับผิดชอบ	
				2558 (บาท)	2559 (บาท)	2560 (บาท)				
2	โครงการป้องกันและแก้ไข ปัญหายาเสพติดโดยการจัดหา น้ำยาเคมีตรวจสอบสารเสพติด ประจำปีงบประมาณ พ.ศ.2558	เพื่อค้นหาผู้เสพยาเข้าสู่ระบบ บำบัดฟื้นฟูแก้ไขปัญหายูเสพยา/ ผู้ติดยาเสพติดตามแผนการ ควบคุมการแพร่ระบาดของ ยาเสพติดในพื้นที่	ดำเนินการในพื้นที่จังหวัด เพชรบูรณ์	2,000,000	1	2,000,000	2,000,000	ปีละ 1 ครั้ง	ลดการขยายตัว และการ แพร่ระบาดของยาเสพติดใน พื้นที่จังหวัดเพชรบูรณ์ ไม่ให้ส่งผลกระทบต่อ ความมั่นคงของ เศรษฐกิจและความ ปลอดภัยในชีวิตทรัพย์สิน ของประชาชนทำให้ พื้นที่เสี่ยงในจ.เพชรบูรณ์ ปลอดจากยาเสพติด	กองแผนฯ

รายละเอียดโครงการพัฒนา

ผ.01

แผนพัฒนาสามปีองค์การบริหารส่วนจังหวัดเพชรบูรณ์ (พ.ศ. 2558 - 2560)

ยุทธศาสตร์จังหวัดที่ 3 การพัฒนาคุณภาพชีวิต และเสริมสร้างความมั่นคงของคนและชุมชน

-ยุทธศาสตร์การพัฒนาขององค์กรปกครองส่วนท้องถิ่นในเขตจังหวัดเพชรบูรณ์ ที่ 5 การพัฒนาด้านการส่งเสริมการศึกษา ศาสนา วัฒนธรรม ประเพณี การกีฬา และคุณภาพชีวิต

2. ยุทธศาสตร์การพัฒนาด้านการส่งเสริมการศึกษา ศาสนา วัฒนธรรม ประเพณี การกีฬา นันทนาการ และพัฒนาคุณภาพชีวิต

2.6 แนวทางการพัฒนา ส่งเสริมและสนับสนุนการป้องกันปัญหายาเสพติดและแหล่งอบายมุข

ที่	โครงการ	วัตถุประสงค์	เป้าหมาย (ผลผลิตของโครงการ)	งบประมาณและที่มา			ตัวชี้วัด (KPI)	ผลลัพธ์ที่คาดว่าจะได้รับ	หน่วยงานที่รับผิดชอบ	
				2558 (บาท)	2559 (บาท)	2560 (บาท)				
3	ฟื้นฟูและพัฒนาสมรรถภาพผู้ติดยาเสพติดจังหวัดเพชรบูรณ์ ประจำปี 2558	เพื่อสนับสนุนการบำบัดรักษา ติดตาม ช่วยเหลือและพัฒนาคุณภาพชีวิตผู้เสพ/ผู้ติดยาเสพติด, ผู้ผ่านกระบวนการบำบัดรักษา และผู้ที่เคยเกี่ยวข้องกับยาเสพติด ได้รับการฟื้นฟูและพัฒนาสมรรถภาพทั้งร่างกายและจิตใจให้เข้มแข็ง ไม่เข้าไปยุ่งเกี่ยวกับยาเสพติด	-จัดกิจกรรมฟื้นฟูผู้เสพ/ผู้ติดยาเสพติด -จัดกิจกรรมค่ายฟื้นฟูและปรับเปลี่ยน -ผู้ต้องขังคดียาเสพติด -จัดกิจกรรมฟื้นฟูผู้ผ่านการติดยาเสพติด	1,000,000	1	1,000,000	1,000,000	ปีละ 3 กิจกรรม	ผู้ติดยาเสพติดที่เข้าสู่ระบบการบำบัดรักษา และผู้ที่มีพฤติกรรมเกี่ยวข้องกับยาเสพติดมีคุณภาพชีวิตที่ดี พร้อมทั้งจะคืนสู่สังคม	กองแผนฯ

รายละเอียดโครงการพัฒนา
แผนพัฒนาสามปีองค์การบริหารส่วนจังหวัดเพชรบูรณ์ (พ.ศ. 2558 - 2560)

ผ.01

ยุทธศาสตร์จังหวัดที่ 3 การพัฒนาคุณภาพชีวิต และเสริมสร้างความมั่นคงของคนและชุมชน

-ยุทธศาสตร์การพัฒนาขององค์กรปกครองส่วนท้องถิ่นในเขตจังหวัดเพชรบูรณ์ ที่ 5 การพัฒนาด้านการส่งเสริมการศึกษา ศาสนา วัฒนธรรม ประเพณี การกีฬา และคุณภาพชีวิต

2. ยุทธศาสตร์การพัฒนาด้านการส่งเสริมการศึกษา ศาสนา วัฒนธรรม ประเพณี การกีฬา นันทนาการ และพัฒนาคุณภาพชีวิต

2.6 แนวทางการพัฒนา ส่งเสริมและสนับสนุนการป้องกันปัญหาเสพติดและแหล่งอบายมุข

ที่	โครงการ	วัตถุประสงค์	เป้าหมาย (ผลผลิตของโครงการ)	งบประมาณและที่มา			ตัวชี้วัด (KPI)	ผลลัพธ์ที่คาดว่าจะได้รับ	หน่วยงานที่รับผิดชอบ	
				2558 (บาท)	2559 (บาท)	2560 (บาท)				
4	โครงการบูรณาการป้องกันและแก้ไขปัญหายาเสพติดด้วยพลังแผ่นดิน ท้องถิ่น ชุมชน จังหวัดเพชรบูรณ์	เพื่อบูรณาการการดำเนินการของทุกภาคส่วนในการป้องกันและแก้ไขปัญหายาเสพติดด้วยพลังแผ่นดิน ท้องถิ่น ชุมชน จังหวัดเพชรบูรณ์	การบูรณาการในการบริหารจัดการป้องกันและแก้ไขปัญหายาเสพติดร่วมกับศูนย์ ศพส.จ.พช	800,000	1	800,000	800,000	ปีละ 1 กิจกรรม	ทุกภาคส่วนมีการบูรณาการด้านบริหารจัดการอย่างเป็นรูปธรรมในการป้องกันและแก้ไขปัญหายาเสพติด	กองแผนฯ

รายละเอียดโครงการพัฒนา

ผ.01

แผนพัฒนาสามปีองค์การบริหารส่วนจังหวัดเพชรบูรณ์ (พ.ศ. 2558 - 2560)

ยุทธศาสตร์จังหวัดที่ 3 การพัฒนาคุณภาพชีวิต และเสริมสร้างความมั่นคงของคนและชุมชน

-ยุทธศาสตร์การพัฒนาขององค์กรปกครองส่วนท้องถิ่นในเขตจังหวัดเพชรบูรณ์ ที่ 5 การพัฒนาด้านการส่งเสริมการศึกษา ศาสนา วัฒนธรรม ประเพณี การกีฬา และคุณภาพชีวิต

2. ยุทธศาสตร์การพัฒนาด้านการส่งเสริมการศึกษา ศาสนา วัฒนธรรม ประเพณี การกีฬา นันทนาการ และพัฒนาคุณภาพชีวิต

2.6 แนวทางการพัฒนา ส่งเสริมและสนับสนุนการป้องกันปัญหายาเสพติดและแหล่งอบายมุข

ที่	โครงการ	วัตถุประสงค์	เป้าหมาย (ผลผลิตของโครงการ)	งบประมาณและที่มา			ตัวชี้วัด (KPI)	ผลลัพธ์ที่คาดว่าจะได้รับ	หน่วยงานที่รับผิดชอบ	
				2558 (บาท)	2559 (บาท)	2560 (บาท)				
5	ปรับเจตคติพลึงแผ่นดินเอาชนะยาเสพติด ปี 2558	ประชาสัมพันธ์ผ่านสื่อเพื่อให้ความรู้ ความเข้าใจพลังสังคมในการรณรงค์ ปลุกสำนึกในด้านการป้องกันยาเสพติด	1 รุ่น จำนวน 100 คน	100,000	1	-	-	จำนวน 100 คน	กลุ่มเป้าหมายที่เจตคติที่ดี มีจิตสำนึกในการรณรงค์ประชาสัมพันธ์ การป้องกันและแก้ไขปัญหายาเสพติด ยาเสพติดมีแกนนำเฝ้าระวังและต่อต้านยาเสพติดโดยการรวมกลุ่มพลังมวลชน	กองแผนฯ

รายละเอียดโครงการพัฒนา

ผ.01

แผนพัฒนาสามปีองค์การบริหารส่วนจังหวัดเพชรบูรณ์ (พ.ศ. 2558 - 2560)

ยุทธศาสตร์จังหวัดที่ 3 การพัฒนาคุณภาพชีวิต และเสริมสร้างความมั่นคงของคนและชุมชน

-ยุทธศาสตร์การพัฒนาขององค์กรปกครองส่วนท้องถิ่นในเขตจังหวัดเพชรบูรณ์ ที่ 5 การพัฒนาด้านการส่งเสริมการศึกษา ศาสนา วัฒนธรรม ประเพณี การกีฬา และคุณภาพชีวิต

2. ยุทธศาสตร์การพัฒนาด้านการส่งเสริมการศึกษา ศาสนา วัฒนธรรม ประเพณี การกีฬา นันทนาการ และพัฒนาคุณภาพชีวิต

2.6 แนวทางการพัฒนา ส่งเสริมและสนับสนุนการป้องกันปัญหาเสพติดและแหล่งอบายมุข

ที่	โครงการ	วัตถุประสงค์	เป้าหมาย (ผลผลิตของโครงการ)	งบประมาณและที่มา			ตัวชี้วัด (KPI)	ผลลัพธ์ที่คาดว่าจะได้รับ	หน่วยงานที่รับผิดชอบ	
				2558 (บาท)	2559 (บาท)	2560 (บาท)				
6	โครงการสนับสนุนกิจกรรม โครงการ TO Be Number One	เพื่อรณรงค์ปลูกจิตสำนึกและสร้างกระแสที่เอื้อต่อการ และแก้ไขปัญหาเสพติดการ การเสริมสร้างภูมิคุ้มกันทาง ให้แก่เยาวชน รวมทั้งการสร้าง เครือข่ายป้องกันและแก้ไข ยาเสพติด	เด็กและเยาวชน จำนวน 900 คน	300,000	1	-	-	จำนวน 900 คน	เด็ก เยาวชน ได้ทราบถึงโทษพิษภัยของยาเสพติดรู้จักการป้องกันตนเองสร้างภูมิคุ้มกันและหลีกเลี่ยงห่างไกลจากยาเสพติดให้โทษและเป็นเครือข่ายในการป้องกันและแก้ไขปัญหาเสพติด	กองแผนฯ

รายละเอียดโครงการพัฒนา

ผ.01

แผนพัฒนาสามปีองค์การบริหารส่วนจังหวัดเพชรบูรณ์ (พ.ศ. 2558 - 2560)

ยุทธศาสตร์จังหวัดที่ 3 การพัฒนาคุณภาพชีวิต และเสริมสร้างความมั่นคงของคนและชุมชน

-ยุทธศาสตร์การพัฒนาขององค์กรปกครองส่วนท้องถิ่นในเขตจังหวัดเพชรบูรณ์ ที่ 5 การพัฒนาด้านการส่งเสริมการศึกษา ศาสนา วัฒนธรรม ประเพณี การกีฬา และคุณภาพชีวิต

2. ยุทธศาสตร์การพัฒนาด้านการส่งเสริมการศึกษา ศาสนา วัฒนธรรม ประเพณี การกีฬา นันทนาการ และพัฒนาคุณภาพชีวิต

2.6 แนวทางการพัฒนา ส่งเสริมและสนับสนุนการป้องกันปัญหายาเสพติดและแหล่งอบายมุข

ที่	โครงการ	วัตถุประสงค์	เป้าหมาย (ผลผลิตของโครงการ)	งบประมาณและที่มา			ตัวชี้วัด (KPI)	ผลลัพธ์ที่คาดว่าจะได้รับ	หน่วยงานที่รับผิดชอบ	
				2558 (บาท)	2559 (บาท)	2560 (บาท)				
7	กิจกรรมเชิงสร้างสรรค์พัฒนาสมาชิก To Be Number One	เพื่อเป็นการเสริมสร้างทางจิตใจแก่สมาชิก To Be Number One โดยการจัดกิจกรรม ดังนี้ 1.ร่วมจัดกิจกรรมการประกวด To Be Number One Teen Dancercise ระดับจังหวัด เพชรบูรณ์/ระดับภาคที่ เชียงใหม่/ระดับ 2.โครงการค่ายพัฒนาแกนนำสมาชิก To Be Number One	ผู้เข้าร่วมกิจกรรม จำนวน 3,000 คน ผู้เข้าร่วมกิจกรรม จำนวน 200 คน	470,000	1	-	-	จำนวน 3,000 คน จำนวน 200 คน	เด็ก เยาวชน เยาวชน กลุ่มเสี่ยง ประชาชน ทั่วไป มีภูมิคุ้มกัน ป้องกันยาเสพติด สร้าง คุณภาพชีวิตทัศนคติ ให้กับเยาวชนที่เป็น อนาคตของชาติ ไม่ให้ ยุ่งเกี่ยวกับยาเสพติด เป็นการลด Demand ไม่ให้มีผู้เสพยาใหม่ เพิ่มขึ้น ขจัดปัจจัย เสี่ยงที่เอื้อต่อปัญหา ยาเสพติดให้หมดไป	กองแผนฯ

รายละเอียดโครงการพัฒนา

ผ.01

แผนพัฒนาสามปีองค์การบริหารส่วนจังหวัดเพชรบูรณ์ (พ.ศ. 2558 - 2560)

ยุทธศาสตร์จังหวัดที่ 3 การพัฒนาคุณภาพชีวิต และเสริมสร้างความมั่นคงของคนและชุมชน

-ยุทธศาสตร์การพัฒนาขององค์กรปกครองส่วนท้องถิ่นในเขตจังหวัดเพชรบูรณ์ ที่ 5 การพัฒนาด้านการส่งเสริมการศึกษา ศาสนา วัฒนธรรม ประเพณี การกีฬา และคุณภาพชีวิต

2. ยุทธศาสตร์การพัฒนาด้านการส่งเสริมการศึกษา ศาสนา วัฒนธรรม ประเพณี การกีฬา นันทนาการ และพัฒนาคุณภาพชีวิต

2.6 แนวทางการพัฒนา ส่งเสริมและสนับสนุนการป้องกันปัญหาเสพติดและแหล่งอบายมุข

ที่	โครงการ	วัตถุประสงค์	เป้าหมาย (ผลผลิตของโครงการ)	งบประมาณและที่มา			ตัวชี้วัด (KPI)	ผลลัพธ์ที่คาดว่าจะได้รับ	หน่วยงานที่รับผิดชอบ	
				2558 (บาท)	2559 (บาท)	2560 (บาท)				
8	โครงการอบรมสัมมนาให้ความรู้ด้านการปฏิบัติงานแก่ผู้ปกครองท้องที่ในการบูรณาการการทำงานร่วมกับหน่วยงานองค์กรปกครองส่วนท้องถิ่น	เพื่อพัฒนาศักยภาพ และการบูรณาการการทำงานร่วมกันระหว่างองค์กรปกครองส่วนท้องถิ่นและฝ่ายปกครองท้องที่ในการระวังปัญหาเสพติดในหมู่บ้าน มีส่วนร่วมในการป้องกันและเฝ้าระวังปัญหาเสพติดในหมู่บ้าน	1 รุ่น 1,000 คน	1,000,000	1	-	-	จำนวน 1,000 คน	ผู้เข้าร่วมการอบรมฯ มีความรู้ความเข้าใจในการปฏิบัติงานและประสานงานกันอย่างมีประสิทธิภาพ	กองแผนฯ

รายละเอียดโครงการพัฒนา

ผ.01

แผนพัฒนาสามปีองค์การบริหารส่วนจังหวัดเพชรบูรณ์ (พ.ศ. 2558 - 2560)

ยุทธศาสตร์จังหวัดที่ 3 การพัฒนาคุณภาพชีวิต และเสริมสร้างความมั่นคงของคนและชุมชน

-ยุทธศาสตร์การพัฒนาขององค์กรปกครองส่วนท้องถิ่นในเขตจังหวัดเพชรบูรณ์ ที่ 5 การพัฒนาด้านการส่งเสริมการศึกษา ศาสนา วัฒนธรรม ประเพณี การกีฬา และคุณภาพชีวิต

2. ยุทธศาสตร์การพัฒนาด้านการส่งเสริมการศึกษา ศาสนา วัฒนธรรม ประเพณี การกีฬา นันทนาการ และพัฒนาคุณภาพชีวิต

2.6 แนวทางการพัฒนา ส่งเสริมและสนับสนุนการป้องกันปัญหาเสพติดและแหล่งอบายมุข

ที่	โครงการ	วัตถุประสงค์	เป้าหมาย (ผลผลิตของโครงการ)	งบประมาณและที่มา			ตัวชี้วัด (KPI)	ผลลัพธ์ที่คาดว่าจะได้รับ	หน่วยงานที่รับผิดชอบ	
				2558 (บาท)	2559 (บาท)	2560 (บาท)				
9	การแข่งขันกีฬาต้านยาเสพติด ประจำปี 2558	เพื่อเป็นการสร้างภูมิคุ้มกัน ป้องกันยาเสพติดให้แก่เด็ก เยาวชน เยาวชนกลุ่มเสี่ยง ประชาชนทั่วไปและส่งเสริมสุขภาพอนามัยให้สมบูรณ์ แข็งแรงทั้งด้านร่างกายและทางไกลยาเสพติด	จัดกิจกรรมการแข่งขัน กีฬาต้านยาเสพติด	1,000,000	1	1,000,000	1,000,000	ปีละ 3 ครั้ง	เด็ก เยาวชน เยาวชนกลุ่มเสี่ยง ประชาชนทั่วไป มีภูมิคุ้มกัน ป้องกันยาเสพติด สร้างคุณภาพชีวิตที่ดีขึ้น ลดให้กับเยาวชนที่เป็นอนาคตของชาติ ไม่ให้ยุ่งเกี่ยวกับยาเสพติด เป็นการลด Demand ไม่ให้มีผู้เสพรายใหม่เพิ่มขึ้น ขจัดปัจจัยเสี่ยงที่เอื้อต่อปัญหา ยาเสพติดให้หมดไป	กองแผนฯ

รายละเอียดโครงการพัฒนา

ผ.01

แผนพัฒนาสามปีองค์การบริหารส่วนจังหวัดเพชรบูรณ์ (พ.ศ. 2558 - 2560)

ยุทธศาสตร์จังหวัดที่ 3 การพัฒนาคุณภาพชีวิต และเสริมสร้างความมั่นคงของคนและชุมชน

-ยุทธศาสตร์การพัฒนาขององค์กรปกครองส่วนท้องถิ่นในเขตจังหวัดเพชรบูรณ์ ที่ 5 การพัฒนาด้านการส่งเสริมการศึกษา ศาสนา วัฒนธรรม ประเพณี การกีฬา และคุณภาพชีวิต

2. ยุทธศาสตร์การพัฒนาด้านการส่งเสริมการศึกษา ศาสนา วัฒนธรรม ประเพณี การกีฬา นันทนาการ และพัฒนาคุณภาพชีวิต

2.6 แนวทางการพัฒนา ส่งเสริมและสนับสนุนการป้องกันปัญหาเสพติดและแหล่งอบายมุข

ที่	โครงการ	วัตถุประสงค์	เป้าหมาย (ผลผลิตของโครงการ)	งบประมาณและที่มา			ตัวชี้วัด (KPI)	ผลลัพธ์ที่คาดว่าจะได้รับ	หน่วยงานที่รับผิดชอบ
				2558 (บาท)	2559 (บาท)	2560 (บาท)			
10	พัฒนานักเรียนแกนนำ "สถานศึกษาสีขาว"	เพื่อสร้างทีมนักเรียนแกนนำ ป้องกันยาเสพติดในสถานศึกษา เพื่อลดปัญหาการแพร่บาด ยาเสพติดและอบายมุขในและ นอกสถานศึกษา และส่งเสริม การดำเนินงานป้องกันและ ปัญหาเสพติดให้เป็นสถาน ศึกษาสีขาวปลอดยาเสพติด และอบายมุขอย่างยั่งยืน	ผู้นำนักเรียนในช่วงชั้นที่ 3-4 จำนวน 2 รุ่นๆ ละ 80 คน รวม 160 คน	67,000	1	-	-	จำนวน 160 คน มีนักเรียนแกนนำที่มี ส่วนร่วมในการป้องกัน และแก้ไขปัญหา ยาเสพติดและส่งเสริม การดำเนินงานป้องกัน และแก้ไขปัญหา ยาเสพติดให้เป็นสถาน ศึกษาสีขาวปลอดจาก ยาเสพติดและอบายมุข อย่างยั่งยืน	กองแผนฯ

รายละเอียดโครงการพัฒนา
แผนพัฒนาสามปีองค์การบริหารส่วนจังหวัดเพชรบูรณ์ (พ.ศ. 2558 - 2560)

ยุทธศาสตร์จังหวัดที่ 3 การพัฒนาคุณภาพชีวิต และเสริมสร้างความมั่นคงของคนและชุมชน

-ยุทธศาสตร์การพัฒนาขององค์กรปกครองส่วนท้องถิ่นในเขตจังหวัดเพชรบูรณ์ ที่ 5 การพัฒนาด้านการส่งเสริมการศึกษา ศาสนา วัฒนธรรม ประเพณี การกีฬา และคุณภาพชีวิต

2. ยุทธศาสตร์การพัฒนาด้านการส่งเสริมการศึกษา ศาสนา วัฒนธรรม ประเพณี การกีฬา นันทนาการ และพัฒนาคุณภาพชีวิต

2.6 แนวทางการพัฒนา ส่งเสริมและสนับสนุนการป้องกันปัญหายาเสพติดและแหล่งอบายมุข

ที่	โครงการ	วัตถุประสงค์	เป้าหมาย (ผลผลิตของโครงการ)	งบประมาณและที่มา			ตัวชี้วัด (KPI)	ผลลัพธ์ที่คาดว่าจะได้รับ	หน่วยงานที่รับผิดชอบ	
				2558 (บาท)	2559 (บาท)	2560 (บาท)				
11	ส่งเสริมพื้นที่เชิงบวก ด้านยาเสพติดในเขตจังหวัด เพชรบูรณ์	เพื่อเป็นการสร้างภูมิคุ้มกัน ป้องกันยาเสพติดให้แก่เด็ก เยาวชน กลุ่มเสี่ยงและ ประชาชนทั่วไป	จัดหาเครื่องออกกำลัง กลางแจ้งและในร่ม	11,050,000	1	-	-	จำนวน 17 แห่ง	เด็ก เยาวชน กลุ่มเสี่ยง ประชาชนทั่วไป มีภูมิคุ้มกัน ป้องกัน ยาเสพติด สร้างคุณภาพ ชีวิต ทศนคติให้กับ เยาวชนที่เป็นอนาคต ของชาติ ไม่ให้ยุ่งเกี่ยว กับยาเสพติดเป็นการ ลด Demand ไม่ให้มี ผู้เสพยาใหม่เพิ่มขึ้น ขจัดปัจจัยเสี่ยงที่เอื้อต่อ ปัญหาเสพติด ให้หมดไป	กองแผนฯ

รายละเอียดโครงการพัฒนา

ผ.01

แผนพัฒนาสามปีองค์การบริหารส่วนจังหวัดเพชรบูรณ์ (พ.ศ. 2558 - 2560)

ยุทธศาสตร์จังหวัดที่ 3 การพัฒนาคุณภาพชีวิต และเสริมสร้างความมั่นคงของคนและชุมชน

-ยุทธศาสตร์การพัฒนาขององค์กรปกครองส่วนท้องถิ่นในเขตจังหวัดเพชรบูรณ์ ที่ 5 การพัฒนาด้านการส่งเสริมการศึกษา ศาสนา วัฒนธรรม ประเพณี การกีฬา และคุณภาพชีวิต

2. ยุทธศาสตร์การพัฒนาด้านการส่งเสริมการศึกษา ศาสนา วัฒนธรรม ประเพณี การกีฬา นันทนาการ และพัฒนาคุณภาพชีวิต

2.6 แนวทางการพัฒนา ส่งเสริมและสนับสนุนการป้องกันปัญหาเสพติดและแหล่งอบายมุข

ที่	โครงการ	วัตถุประสงค์	เป้าหมาย (ผลผลิตของโครงการ)	งบประมาณและที่มา			ตัวชี้วัด (KPI)	ผลลัพธ์ที่คาดว่าจะได้รับ	หน่วยงานที่รับผิดชอบ	
				2558 (บาท)	2559 (บาท)	2560 (บาท)				
12	ส่งเสริมพัฒนาทักษะการเรียนรู้ตามวัยของเด็กและส่งเสริมสุขภาพของเด็กและส่งเสริมสุขภาพของเด็กสำหรับชุมชนในเขตเพชรบูรณ์	เพื่อสร้างภูมิคุ้มกันให้แก่เด็กและพัฒนาทักษะการเรียนรู้ตามวัยของเด็ก	จัดหาเครื่องสนามเด็กเล่น	14,300,000	1	-	-	จำนวน 22 แห่ง	เด็ก เยาวชน มีการพัฒนาทักษะ พัฒนาความคิด พัฒนาการเรียนรู้ตามวัยของเด็ก รวมทั้งเด็ก เยาวชน มีเครื่องเล่นสนามเด็กเล่น เป็นการส่งเสริมสุขภาพใช้เวลาว่างให้เป็นประโยชน์	กองแผนฯ

รายละเอียดโครงการพัฒนา
แผนพัฒนาสามปีองค์การบริหารส่วนจังหวัดเพชรบูรณ์ (พ.ศ. 2558 - 2560)

ยุทธศาสตร์จังหวัดที่ 3 การพัฒนาคุณภาพชีวิต และเสริมสร้างความมั่นคงของคนและชุมชน

-ยุทธศาสตร์การพัฒนาขององค์กรปกครองส่วนท้องถิ่นในเขตจังหวัดเพชรบูรณ์ ที่ 5 การพัฒนาด้านการส่งเสริมการศึกษา ศาสนา วัฒนธรรม ประเพณี การกีฬา และคุณภาพชีวิต

2. ยุทธศาสตร์การพัฒนาด้านการส่งเสริมการศึกษา ศาสนา วัฒนธรรม ประเพณี การกีฬา นันทนาการ และพัฒนาคุณภาพชีวิต

2.6 แนวทางการพัฒนา ส่งเสริมและสนับสนุนการป้องกันปัญหายาเสพติดและแหล่งอบายมุข

ที่	โครงการ	วัตถุประสงค์	เป้าหมาย (ผลผลิตของโครงการ)	งบประมาณและที่มา			ตัวชี้วัด (KPI)	ผลลัพธ์ที่คาดว่าจะได้รับ	หน่วยงานที่รับผิดชอบ	
				2558 (บาท)	2559 (บาท)	2560 (บาท)				
13	โครงการท้องถิ่นสีขาว	เพื่อเป็นการเฝ้าระวังป้องกันไม่ให้มีผู้เสพยาใหม่เพิ่มขึ้น	จัดกิจกรรมตรวจหาสารเสพติด จำนวน 1,000 คน	100,000	1	-	-	จำนวน 1,000 คน	ลดการแพร่ระบาดของยาเสพติด รวมทั้งเป็นการเฝ้าระวัง ป้องกันไม่ให้มีผู้เสพยาใหม่เพิ่มขึ้น	กองแผนฯ
14	ติดตั้งกล้อง CCTV บริเวณอาคาร EP โรงเรียน อบจ.เพชรบูรณ์ (วังชมภูวิทยาคม)	เพื่อเป็นการเฝ้าระวังตรวจสอบพื้นที่เสี่ยง สถานที่เสี่ยงต่อการแพร่ระบาดของยาเสพติดควบคุมไปกับการเฝ้าระวังป้องกันเด็ก ทั้งก่อนวัยเสี่ยง ในวัยเสี่ยงและประชาชนกลุ่มเสี่ยง	ติดตั้งกล้อง CCTV จำนวน 1 แห่ง	1,000,000	1	-	-	จำนวน 1 แห่ง	โรงเรียนและประชาชนในพื้นที่มีส่วนร่วมในการเฝ้าระวัง ป้องกันควบคุมเด็ก เยาวชน กลุ่มเสี่ยงไม่ให้ยุ่งเกี่ยวกับยาเสพติดส่งผลให้ Demand ลดลง ไม่มีผู้เสพยาใหม่เพิ่มขึ้น	กองแผนฯ

รายละเอียดโครงการพัฒนา

ผ.01

แผนพัฒนาสามปีองค์การบริหารส่วนจังหวัดเพชรบูรณ์ (พ.ศ. 2558 - 2560)

ยุทธศาสตร์จังหวัดที่ 3 การพัฒนาคุณภาพชีวิต และเสริมสร้างความมั่นคงของคนและชุมชน

-ยุทธศาสตร์การพัฒนาขององค์กรปกครองส่วนท้องถิ่นในเขตจังหวัดเพชรบูรณ์ ที่ 5 การพัฒนาด้านการส่งเสริมการศึกษา ศาสนา วัฒนธรรม ประเพณี การกีฬา และคุณภาพชีวิต

2. ยุทธศาสตร์การพัฒนาด้านการส่งเสริมการศึกษา ศาสนา วัฒนธรรม ประเพณี การกีฬา นันทนาการ และพัฒนาคุณภาพชีวิต

2.6 แนวทางการพัฒนา ส่งเสริมและสนับสนุนการป้องกันปัญหายาเสพติดและแหล่งอบายมุข

ที่	โครงการ	วัตถุประสงค์	เป้าหมาย (ผลผลิตของโครงการ)	งบประมาณและที่มา			ตัวชี้วัด (KPI)	ผลลัพธ์ที่คาดว่าจะได้รับ	หน่วยงานที่รับผิดชอบ	
				2558 (บาท)	2559 (บาท)	2560 (บาท)				
15	การติดตั้งกล้อง CCTV บริเวณสนามกีฬาหน้าสำนักงานองค์การบริหารส่วนจังหวัดเพชรบูรณ์	เพื่อเป็นการเฝ้าระวัง ป้องกันเด็ก เยาวชน ทิ้งก่อนวัยเสี่ยงในวัยเสี่ยง และประชาชนกลุ่มเสี่ยงไม่ให้ใช้สนามกีฬา สถานที่ออกกำลังกายกลางแจ้งแห่งนี้แหล่งเสี่ยงมั่วสุมกับอบายมุขและยาเสพติด	ติดตั้งกล้อง CCTV จำนวน 1 แห่ง	1,000,000	1	-	-	จำนวน 1 แห่ง	ประชาชนในพื้นที่มีส่วนร่วมในการเฝ้าระวัง ป้องกันเด็ก เยาวชนกลุ่มเสี่ยง ไม่ให้ยุ่งเกี่ยวกับยาเสพติดส่งผลให้ Demand ลดลง ไม่มีผู้เสพยาใหม่เพิ่มขึ้น	กองแผนฯ
16	บริหารจัดการศูนย์ปฏิบัติการพลังแผ่นดินเอาชนะยาเสพติด ศพส.อบจ.เพชรบูรณ์	เพื่อสนับสนุนภารกิจของศูนย์ปฏิบัติการพลังแผ่นดินเอาชนะยาเสพติดองค์การบริหารส่วนจังหวัดเพชรบูรณ์ เป็นไปมีประสิทธิภาพ	สนับสนุนภารกิจของศูนย์ศพส.อบจ.เพชรบูรณ์	50,000	1	-	-	จำนวน 1 กิจกรรม	เพื่อให้การปฏิบัติงานศูนย์ปฏิบัติการพลังแผ่นดินเอาชนะยาเสพติดองค์การบริหารส่วนจังหวัดเพชรบูรณ์เป็นไปอย่างมีประสิทธิภาพ	กองแผนฯ

รายละเอียดโครงการพัฒนา
แผนพัฒนาสามปีองค์การบริหารส่วนจังหวัดเพชรบูรณ์ (พ.ศ. 2558 - 2560)

ยุทธศาสตร์จังหวัดที่ 3 การพัฒนาคุณภาพชีวิต และเสริมสร้างความมั่นคงของคนและชุมชน

-ยุทธศาสตร์การพัฒนาขององค์กรปกครองส่วนท้องถิ่นในเขตจังหวัดเพชรบูรณ์ ที่ 5 การพัฒนาด้านการส่งเสริมการศึกษา ศาสนา วัฒนธรรม ประเพณี การกีฬา และคุณภาพชีวิต

2. ยุทธศาสตร์การพัฒนาด้านการส่งเสริมการศึกษา ศาสนา วัฒนธรรม ประเพณี การกีฬา นันทนาการ และพัฒนาคุณภาพชีวิต

2.6 แนวทางการพัฒนา ส่งเสริมและสนับสนุนการป้องกันปัญหาเสพติดและแหล่งอบายมุข

ที่	โครงการ	วัตถุประสงค์	เป้าหมาย (ผลผลิตของโครงการ)	งบประมาณและที่มา			ตัวชี้วัด (KPI)	ผลลัพธ์ที่คาดว่าจะได้รับ	หน่วยงานที่รับผิดชอบ
				2558 (บาท)	2559 (บาท)	2560 (บาท)			
17	รณรงค์เพื่อป้องกันปัญหา ยาเสพติดในสถานศึกษา	เพื่อรณรงค์เสริมสร้างการ เรียนรู้ถึงโทษและพิษภัยของ ยาเสพติดและมีความเข้าใจ เกี่ยวกับการป้องกันตนเอง จากภัยยาเสพติด	นักเรียนโรงเรียนอบจ. เพชรบูรณ์	15,000 121,000	1 2	-	-	จำนวน 900 คน นักเรียนได้ทราบถึงโทษภัย ของยาเสพติด รู้จักการ ป้องกันตนเอง สร้างภูมิ คุ้มกัน และหลีกเลี่ยงห่าง ไกลจากยาเสพติดให้โทษ	กองแผนฯ/ โรงเรียน อบจ.
18	สนับสนุนการตามโครงการ TO BE NUMBER ONE	เพื่อสนับสนุนการตามโครงการ TO BE NUMBER ONE	สนับสนุนการดำเนินการ ตามโครงการ TO BE NUMBER ONE	100,000	1	100,000	100,000	ปีละ 1 ครั้ง นักเรียนได้เข้าร่วม โครงการ TO BE NUMBER ONE	โรงเรียน อบจ.

รายละเอียดโครงการพัฒนา

ผ.01

แผนพัฒนาสามปีองค์การบริหารส่วนจังหวัดเพชรบูรณ์ (พ.ศ. 2558 - 2560)

ยุทธศาสตร์จังหวัดที่ 3 การพัฒนาคุณภาพชีวิต และเสริมสร้างความมั่นคงของคนและชุมชน

-ยุทธศาสตร์การพัฒนาขององค์กรปกครองส่วนท้องถิ่นในเขตจังหวัดเพชรบูรณ์ ที่ 5 การพัฒนาด้านการส่งเสริมการศึกษา ศาสนา วัฒนธรรม ประเพณี การกีฬา และคุณภาพชีวิต

2. ยุทธศาสตร์การพัฒนาด้านการส่งเสริมการศึกษา ศาสนา วัฒนธรรม ประเพณี การกีฬา นันทนาการ และพัฒนาคุณภาพชีวิต

2.6 แนวทางการพัฒนา ส่งเสริมและสนับสนุนการป้องกันปัญหายาเสพติดและแหล่งอบายมุข

ที่	โครงการ	วัตถุประสงค์	เป้าหมาย (ผลผลิตของโครงการ)	งบประมาณและที่มา			ตัวชี้วัด (KPI)	ผลลัพธ์ที่คาดว่าจะได้รับ	หน่วยงานที่รับผิดชอบ	
				2558 (บาท)	2559 (บาท)	2560 (บาท)				
19	ป้องกันและแก้ไขปัญหายาเสพติด ในสถานศึกษา	เพื่อส่งเสริมให้นักเรียนสามารถ ป้องกันตนเองจากสิ่งเสพติด ให้โทษ	อบรมครูแกนนำ นักเรียน โรงเรียนอบจ.เพชรบูรณ์	121,000	2	121,000	121,000	ปีละ 1 ครั้ง	ครูแกนนำและนักเรียน มีความรู้เกี่ยวกับการ ป้องกันยาเสพติดที่ ถูกต้อง	โรงเรียน อบจ.
รวม				36,794,000		6,921,000	6,906,000			

รายละเอียดโครงการพัฒนา

ผ.01

แผนพัฒนาสามปีองค์การบริหารส่วนจังหวัดเพชรบูรณ์ (พ.ศ. 2558 - 2560)

ยุทธศาสตร์จังหวัดที่ 3 การพัฒนาคุณภาพชีวิต และเสริมสร้างความมั่นคงของคนและชุมชน

-ยุทธศาสตร์การพัฒนาขององค์กรปกครองส่วนท้องถิ่นในเขตจังหวัดเพชรบูรณ์ ที่ 5 การพัฒนาด้านการส่งเสริมการศึกษา ศาสนา วัฒนธรรม ประเพณี การกีฬา และคุณภาพชีวิต

2. ยุทธศาสตร์พัฒนาด้านการส่งเสริมการศึกษา ศาสนา วัฒนธรรม ประเพณี การกีฬา นันทนาการ และพัฒนาคุณภาพชีวิต

2.7 แนวทางการพัฒนา ส่งเสริมและสนับสนุนพัฒนาขีดความสามารถในการแข่งขัน การบริการ การบริหารจัดการเทคโนโลยีและนวัตกรรมเพื่อรองรับสู่ประชาคมอาเซียน

ที่	โครงการ	วัตถุประสงค์	เป้าหมาย (ผลผลิตของโครงการ)	งบประมาณและที่มา			ตัวชี้วัด (KPI)	ผลลัพธ์ที่คาดว่าจะได้รับ	หน่วยงานที่รับผิดชอบ	
				2558 (บาท)	2559 (บาท)	2560 (บาท)				
1	ส่งเสริมความรู้สู่อาเซียน	เพื่อพัฒนาทักษะทางด้านภาษาต่างประเทศให้แก่ประชาชนในจังหวัดเพชรบูรณ์	อบรมให้ความรู้และฝึกทักษะภาษาต่างประเทศ	100,000	1	-	-	จำนวน 1 กิจกรรม	ประชาชนในจังหวัดเพชรบูรณ์มีทักษะความสามารถในด้านภาษาต่างประเทศ	กองการศึกษาฯ
2	ห้องสมุด/พิพิธภัณฑ์ประชาคมอาเซียน	การบริการข้อมูลเทคโนโลยีและนวัตกรรมเพื่อรองรับสู่ประชาคมอาเซียน	-พิพิธภัณฑ์อาเซียน -ตุ๊กตาอาเซียน -สื่อ/เอกสารต่าง ๆ	-	1	1,500,000	-	จำนวน 1 แห่ง	ประชาชนในจังหวัดเพชรบูรณ์มีแหล่งบริการข้อมูลเกี่ยวกับประชาคมอาเซียน	กองการศึกษาฯ
รวม				100,000		1,500,000	-			

รายละเอียดโครงการพัฒนา

ผ.01

แผนพัฒนาสามปีองค์การบริหารส่วนจังหวัดเพชรบูรณ์ (พ.ศ. 2558 - 2560)

ยุทธศาสตร์จังหวัดที่ 3 การพัฒนาคุณภาพชีวิต และเสริมสร้างความมั่นคงของคนและชุมชน

-ยุทธศาสตร์การพัฒนาขององค์กรปกครองส่วนท้องถิ่นในเขตจังหวัดเพชรบูรณ์ ที่ 5 การพัฒนาด้านการส่งเสริมการศึกษา ศาสนา วัฒนธรรม ประเพณี การกีฬา และคุณภาพชีวิต

2. ยุทธศาสตร์การพัฒนาด้านการส่งเสริมการศึกษา ศาสนา วัฒนธรรม ประเพณี การกีฬา นันทนาการ และพัฒนาคุณภาพชีวิต

2.8 แนวทางการพัฒนา ส่งเสริมและพัฒนาด้านความปลอดภัยในชีวิตและทรัพย์สินของประชาชน

ที่	โครงการ	วัตถุประสงค์	เป้าหมาย (ผลผลิตของโครงการ)	งบประมาณและที่มา			ตัวชี้วัด (KPI)	ผลลัพธ์ที่คาดว่าจะได้รับ	หน่วยงานที่รับผิดชอบ	
				2558 (บาท)	2559 (บาท)	2560 (บาท)				
1	เสริมสร้างความปลอดภัยในการคมนาคม	เพื่อสร้างความปลอดภัยทรัพย์สินในการสัญจรไปมาของประชาชน	- ติดตั้งกล้องโทรทัศน์วงจรปิด(CCTV) พร้อมอุปกรณ์	4,000,000	1	2,000,000	2,000,000	จำนวน 2 แห่ง	ประชาชนได้รับความปลอดภัยในการสัญจรผ่านทางแยกจราจรต่างๆ	กองช่าง
			- ติดตั้งเครื่องนับเวลาถอยหลัง(Count Down)				จำนวน 23 จุด			
			- ติดตั้ง/ปรับปรุงไฟสัญญาณจราจรในเขตจังหวัดเพชรบูรณ์				จำนวน 1 แห่ง			
			- ติดตั้งกล้องตรวจจับความเร็วในเขตจังหวัดเพชรบูรณ์ ฯลฯ				จำนวน 1 แห่ง			

รายละเอียดโครงการพัฒนา

ผ.01

แผนพัฒนาสามปีองค์การบริหารส่วนจังหวัดเพชรบูรณ์ (พ.ศ. 2558 - 2560)

ยุทธศาสตร์จังหวัดที่ 3 การพัฒนาคุณภาพชีวิต และเสริมสร้างความมั่นคงของคนและชุมชน

-ยุทธศาสตร์การพัฒนาขององค์กรปกครองส่วนท้องถิ่นในเขตจังหวัดเพชรบูรณ์ ที่ 5 การพัฒนาด้านการส่งเสริมการศึกษา ศาสนา วัฒนธรรม ประเพณี การกีฬา และคุณภาพชีวิต

2. ยุทธศาสตร์การพัฒนาด้านการส่งเสริมการศึกษา ศาสนา วัฒนธรรม ประเพณี การกีฬา นันทนาการ และพัฒนาคุณภาพชีวิต

2.8 แนวทางการพัฒนา ส่งเสริมและพัฒนาด้านความปลอดภัยในชีวิตและทรัพย์สินของประชาชน

ที่	โครงการ	วัตถุประสงค์	เป้าหมาย (ผลผลิตของโครงการ)	งบประมาณและที่มา			ตัวชี้วัด (KPI)	ผลลัพธ์ที่คาดว่าจะได้รับ	หน่วยงานที่รับผิดชอบ	
				2558 (บาท)	2559 (บาท)	2560 (บาท)				
2	ป้องกันและลดอุบัติเหตุทางถนนในช่วงเทศกาลสำคัญ	เพื่อประชาสัมพันธ์และฝึกอบรม ให้นักเรียน,นักศึกษา และประชาชนในจังหวัดเพชรบูรณ์ได้มีความรู้เรื่องการใช้รถใช้ถนนอย่างปลอดภัย และถูกกฎหมายตลอดจนสามารถนำความรู้ไปใช้ในชีวิตประจำวันได้	ประชาสัมพันธ์และฝึกอบรมให้กับสถานศึกษาและประชาชนในจังหวัดเพชรบูรณ์ จำนวน 2 กิจกรรม	200,000	1	200,000	200,000	ปีละ 2 กิจกรรม	นักเรียน, นักศึกษา และประชาชนมีความรู้ความเข้าใจในการใช้รถใช้ถนนอย่างปลอดภัยและถูกกฎหมายตลอดจนสามารถนำความรู้จากการฝึกอบรมไปใช้ในชีวิตประจำวันได้	กองช่าง
รวม				4,200,000		2,200,000	2,200,000			

รายละเอียดโครงการพัฒนา
แผนพัฒนาสามปีองค์การบริหารส่วนจังหวัดเพชรบูรณ์ (พ.ศ. 2558 - 2560)

ยุทธศาสตร์จังหวัดที่ 1 การส่งเสริมเกษตรปลอดภัย การเพิ่มประสิทธิภาพการผลิตและสร้างมูลค่าเพิ่ม

ยุทธศาสตร์จังหวัดที่ 3 การพัฒนาคุณภาพชีวิต และเสริมสร้างความมั่นคงของคนและชุมชน

-ยุทธศาสตร์การพัฒนาขององค์กรปกครองส่วนท้องถิ่นในเขตจังหวัดเพชรบูรณ์ ที่ 2 การพัฒนาด้านเศรษฐกิจและการเกษตร

3. ยุทธศาสตร์การพัฒนาด้านเศรษฐกิจ การเกษตร สินค้าและผลิตภัณฑ์ และการท่องเที่ยว

3.1 แนวทางการพัฒนา การส่งเสริมและพัฒนาการผลิต เพิ่มคุณภาพและสร้างมูลค่าเพิ่มทางการเกษตร

ที่	โครงการ	วัตถุประสงค์	เป้าหมาย (ผลผลิตของโครงการ)	งบประมาณและที่มา			ตัวชี้วัด (KPI)	ผลลัพธ์ที่คาดว่าจะได้รับ	หน่วยงานที่รับผิดชอบ	
				2558 (บาท)	2559 (บาท)	2560 (บาท)				
1	โครงการพัฒนาและส่งเสริมอาชีพของประชาชนในเขตจังหวัดเพชรบูรณ์	เพื่ออบรมส่งเสริมความรู้เกี่ยวกับการพัฒนาผลผลิต การเพิ่มผลผลิตและคุณภาพ เพื่อสนับสนุนให้มีศูนย์กลางในการรวบรวมสินค้าและผลผลิตทางการเกษตร	กิจกรรมอบรมส่งเสริมอาชีพแก่ประชาชน	2,000,000	1	2,000,000	2,000,000	จำนวน 600 คน	ประชาชน กลุ่มเกษตรกร และกลุ่มองค์กรต่าง ๆ มีความรู้ในการพัฒนาผลผลิตและการเพิ่มคุณภาพ	สำนักปลัดฯ
2	เพิ่มประสิทธิภาพศูนย์ข้าวชุมชน (ข้าวอินทรีย์) จังหวัดเพชรบูรณ์	เพิ่มประสิทธิภาพศูนย์ข้าวชุมชน เนื่องจากข้าวที่ปลูกด้วยการปักดำจะมีคุณภาพดีกว่าข้าวหว่าน	1.รถปักดำให้กลุ่มข้าว 2.เครื่องสีข้าวกล้อง 3.เครื่องบรรจุภัณฑ์	-	1	1,000,000	-	จำนวน 3 กลุ่ม	การผลิตข้าวมีคุณภาพและประสิทธิภาพมากยิ่งขึ้น	สำนักปลัดฯ
3	ส่งเสริมการผลิตข้าวคุณภาพ	เพื่อส่งเสริมการผลิตข้าวของเกษตรกรให้มีคุณภาพ	กิจกรรมอบรมส่งเสริมการผลิตข้าวคุณภาพ	-	1	1,500,000	-	จำนวน 1 กิจกรรม	การผลิตข้าวมีคุณภาพและประสิทธิภาพมากยิ่งขึ้น	สำนักปลัดฯ

รายละเอียดโครงการพัฒนา
แผนพัฒนาสามปีองค์การบริหารส่วนจังหวัดเพชรบูรณ์ (พ.ศ. 2558 - 2560)

ยุทธศาสตร์จังหวัดที่ 1 การส่งเสริมเกษตรปลอดภัย การเพิ่มประสิทธิภาพการผลิตและสร้างมูลค่าเพิ่ม

ยุทธศาสตร์จังหวัดที่ 3 การพัฒนาคุณภาพชีวิต และเสริมสร้างความมั่นคงของคนและชุมชน

-ยุทธศาสตร์การพัฒนาขององค์กรปกครองส่วนท้องถิ่นในเขตจังหวัดเพชรบูรณ์ ที่ 2 การพัฒนาด้านเศรษฐกิจและการเกษตร

3. ยุทธศาสตร์การพัฒนาด้านเศรษฐกิจ การเกษตร สินค้าและผลิตภัณฑ์ และการท่องเที่ยว

3.1 แนวทางการพัฒนา การส่งเสริมและพัฒนาการผลิต เพิ่มคุณภาพและสร้างมูลค่าเพิ่มทางการเกษตร

ที่	โครงการ	วัตถุประสงค์	เป้าหมาย (ผลผลิตของโครงการ)	งบประมาณและที่มา			ตัวชี้วัด (KPI)	ผลลัพธ์ที่คาดว่าจะได้รับ	หน่วยงานที่รับผิดชอบ
				2558 (บาท)	2559 (บาท)	2560 (บาท)			
4	โครงการเกษตรปลอดภัย	เพื่อส่งเสริมให้เกษตรกรลดการใช้ปุ๋ยเคมีในการปลูกข้าว	-อบรมเกษตรกรแกนนำและผู้เกี่ยวข้อง 900 คน -แปลงข้าวต้นแบบการใช้ปุ๋ยอินทรีย์ 3,000 ไร่	4,000,000	-	-	-จำนวน 900 คน -จำนวน 3,000 ไร่	เกษตรกรลดการใช้ปุ๋ยเคมีในการปลูกข้าว ทำให้ลดต้นทุนการผลิต	กองแผนฯ
5	ก่อสร้างถนนผิวจราจรวัสดุคัดเลือกบ้านอิเล็กทรอนิกส์ หมู่ที่ 9 ต.นาขำ อ.หล่มเก่า จ.เพชรบูรณ์	เพื่อให้มีการขนส่งผลผลิตทางการเกษตรมีความสะดวกและรวดเร็ว	กว้าง 8 เมตร ยาว 1,365 เมตร	840,000	1	-	จำนวน 1,365 เมตร	การขนส่งผลผลิตทางการเกษตรมีความสะดวกและรวดเร็ว	กองแผนฯ
6	ก่อสร้างถนนผิวจราจรวัสดุคัดเลือกบ้านใหม่หัวนา หมู่ที่ 15 เชื่อมบ้านศิลา หมู่ที่ 6 ต.ศิลา อ.หล่มเก่า จ.เพชรบูรณ์	เพื่อให้มีการขนส่งผลผลิตทางการเกษตรมีความสะดวกและรวดเร็ว	กว้าง 8 เมตร ยาว 840 เมตร	660,000	1	-	จำนวน 840 เมตร	การขนส่งผลผลิตทางการเกษตรมีความสะดวกและรวดเร็ว	กองแผนฯ

รายละเอียดโครงการพัฒนา
แผนพัฒนาสามปีองค์การบริหารส่วนจังหวัดเพชรบูรณ์ (พ.ศ. 2558 - 2560)

ยุทธศาสตร์จังหวัดที่ 1 การส่งเสริมเกษตรปลอดภัย การเพิ่มประสิทธิภาพการผลิตและสร้างมูลค่าเพิ่ม

ยุทธศาสตร์จังหวัดที่ 3 การพัฒนาคุณภาพชีวิต และเสริมสร้างความมั่นคงของคนและชุมชน

-ยุทธศาสตร์การพัฒนาขององค์การปกครองส่วนท้องถิ่นในเขตจังหวัดเพชรบูรณ์ ที่ 2 การพัฒนาด้านเศรษฐกิจและการเกษตร

3. ยุทธศาสตร์การพัฒนาด้านเศรษฐกิจ การเกษตร สินค้าและผลิตภัณฑ์ และการท่องเที่ยว

3.1 แนวทางการพัฒนา การส่งเสริมและพัฒนาการผลิต เพิ่มคุณภาพและสร้างมูลค่าเพิ่มทางการเกษตร

ที่	โครงการ	วัตถุประสงค์	เป้าหมาย (ผลผลิตของโครงการ)	งบประมาณและที่มา			ตัวชี้วัด (KPI)	ผลลัพธ์ที่คาดว่าจะได้รับ	หน่วยงานที่รับผิดชอบ	
				2558 (บาท)	2559 (บาท)	2560 (บาท)				
7	ก่อสร้างถนนผิวจราจรวัสดุคัดเลือก บ้านวังขอน หมู่ที่ 1 เชื่อม บ้านวังม่วง หมู่ที่ 8 ต.ตาดกลอย อ.หล่มเก่า จ.เพชรบูรณ์	เพื่อให้มีการขนส่งผลผลิตทางการเกษตรมีความสะดวกและรวดเร็ว	กว้าง 8 เมตร ยาว 764 เมตร	500,000	1	-	-	จำนวน 764 เมตร	การขนส่งผลผลิตทางการเกษตรมีความสะดวกและรวดเร็ว	กองแผนฯ
8	ก่อสร้างถนนผิวจราจรวัสดุคัดเลือก บ้านโคกมน หมู่ที่ 3 ต.โคกมน อ.น้ำหนาว จ.เพชรบูรณ์	เพื่อให้มีการขนส่งผลผลิตทางการเกษตรมีความสะดวกและรวดเร็ว	กว้าง 8 เมตร ยาว 3,325 เมตร	1,870,000	1	-	-	จำนวน 3,325 เมตร	การขนส่งผลผลิตทางการเกษตรมีความสะดวกและรวดเร็ว	กองแผนฯ
9	ก่อสร้างถนนผิวจราจรวัสดุคัดเลือก บ้านห้วยหญ้าเครือ หมู่ที่ 1 ต.น้ำหนาว อ.น้ำหนาว จ.เพชรบูรณ์	เพื่อให้มีการขนส่งผลผลิตทางการเกษตรมีความสะดวกและรวดเร็ว	กว้าง 8 เมตร ยาว 1,700 เมตร	1,130,000		-	-	จำนวน 1,700 เมตร	การขนส่งผลผลิตทางการเกษตรมีความสะดวกและรวดเร็ว	

รายละเอียดโครงการพัฒนา
แผนพัฒนาสามปีองค์การบริหารส่วนจังหวัดเพชรบูรณ์ (พ.ศ. 2558 - 2560)

ยุทธศาสตร์จังหวัดที่ 1 การส่งเสริมเกษตรปลอดภัย การเพิ่มประสิทธิภาพการผลิตและสร้างมูลค่าเพิ่ม

ยุทธศาสตร์จังหวัดที่ 3 การพัฒนาคุณภาพชีวิต และเสริมสร้างความมั่นคงของคนและชุมชน

-ยุทธศาสตร์การพัฒนาขององค์กรปกครองส่วนท้องถิ่นในเขตจังหวัดเพชรบูรณ์ ที่ 2 การพัฒนาด้านเศรษฐกิจและการเกษตร

3. ยุทธศาสตร์การพัฒนาด้านเศรษฐกิจ การเกษตร สินค้าและผลิตภัณฑ์ และการท่องเที่ยว

3.1 แนวทางการพัฒนา การส่งเสริมและพัฒนาการผลิต เพิ่มคุณภาพและสร้างมูลค่าเพิ่มทางการเกษตร

ที่	โครงการ	วัตถุประสงค์	เป้าหมาย (ผลผลิตของโครงการ)	งบประมาณและที่มา			ตัวชี้วัด (KPI)	ผลลัพธ์ที่คาดว่าจะได้รับ	หน่วยงานที่รับผิดชอบ	
				2558 (บาท)	2559 (บาท)	2560 (บาท)				
10	ก่อสร้างถนนลูกรัง หมู่ที่ 1-6 ต.โคกมน อ.น้ำหนาว จ.เพชรบูรณ์	เพื่อให้การขนส่งผลผลิตทางการเกษตรมีความสะดวกและรวดเร็ว	กว้าง 8 เมตร ยาว 1,000 เมตร	-	1	-	1,000,000	จำนวน 1,000 เมตร	การขนส่งผลผลิตทางการเกษตรมีความสะดวกและรวดเร็ว	กองแผนฯ
11	ก่อสร้างถนนลูกรัง หมู่ที่ 3-4 ต.โคกมน อ.น้ำหนาว จ.เพชรบูรณ์	เพื่อให้การขนส่งผลผลิตทางการเกษตรมีความสะดวกและรวดเร็ว	กว้าง 8 เมตร ยาว 1,000 เมตร	-	1	-	1,000,000	จำนวน 1,000 เมตร	การขนส่งผลผลิตทางการเกษตรมีความสะดวกและรวดเร็ว	กองแผนฯ
12	ซ่อมแซมถนนหินคลุกพร้อมบดอัด หมู่ที่ 6 บ้านหินตาดใหญ่ ต.ซับไม้แดง อ.บึงสามพัน จ.เพชรบูรณ์	เพื่อปรับปรุงเส้นทางขนส่งผลผลิตทางการเกษตรให้มีสภาพดียิ่งขึ้น	กว้าง 8 เมตร ยาว 600 เมตร	-	1	600,000	-	จำนวน 600 เมตร	การขนส่งผลผลิตทางการเกษตรมีความสะดวกและรวดเร็ว	กองแผนฯ

**รายละเอียดโครงการพัฒนา
แผนพัฒนาสามปีองค์การบริหารส่วนจังหวัดเพชรบูรณ์ (พ.ศ. 2558 - 2560)**

ยุทธศาสตร์จังหวัดที่ 1 การส่งเสริมเกษตรปลอดภัย การเพิ่มประสิทธิภาพการผลิตและสร้างมูลค่าเพิ่ม

ยุทธศาสตร์จังหวัดที่ 3 การพัฒนาคุณภาพชีวิต และเสริมสร้างความมั่นคงของคนและชุมชน

-ยุทธศาสตร์การพัฒนาขององค์กรปกครองส่วนท้องถิ่นในเขตจังหวัดเพชรบูรณ์ ที่ 2 การพัฒนาด้านเศรษฐกิจและการเกษตร

3. ยุทธศาสตร์การพัฒนาด้านเศรษฐกิจ การเกษตร สินค้าและผลิตภัณฑ์ และการท่องเที่ยว

3.1 แนวทางการพัฒนา การส่งเสริมและพัฒนาการผลิต เพิ่มคุณภาพและสร้างมูลค่าเพิ่มทางการเกษตร

ที่	โครงการ	วัตถุประสงค์	เป้าหมาย (ผลผลิตของโครงการ)	งบประมาณและที่มา			ตัวชี้วัด (KPI)	ผลลัพธ์ที่คาดว่าจะได้รับ	หน่วยงานที่รับผิดชอบ	
				2558 (บาท)		2559 (บาท)				2560 (บาท)
13	ซ่อมแซมถนนหินคลุกพร้อมบดอัด หมู่ที่ 12 บ้านซับไพรวัลย์ ต.ซับไม้แดง อ.บึงสามพัน จ.เพชรบูรณ์	เพื่อปรับปรุงเส้นทางขนส่งผลผลิตทางการเกษตรให้มีสภาพดียิ่งขึ้น	กว้าง 8 เมตร ยาว 600 เมตร	-	1	600,000	-	จำนวน 600 เมตร	การขนส่งผลผลิตทางการเกษตรมีความสะดวกและรวดเร็ว	กองแผนฯ
14	ซ่อมแซมถนนลูกรัง หมู่ที่ 1,2,3,4 ต.ซับสมบูน อ.วิเชียรบุรี จ.เพชรบูรณ์	เพื่อปรับปรุงเส้นทางขนส่งผลผลิตทางการเกษตรให้มีสภาพดียิ่งขึ้น	กว้าง 8 เมตร ยาว 1,000 เมตร	-	1	-	1,000,000	จำนวน 1,000 เมตร	การขนส่งผลผลิตทางการเกษตรมีความสะดวกและรวดเร็ว	กองแผนฯ
15	ซ่อมแซมถนนลูกรัง หมู่ที่ 6,10 ต.ซับสมบูน -หมู่ที่ 5 ต.ซับน้อย อ.วิเชียรบุรี จ.เพชรบูรณ์	เพื่อปรับปรุงเส้นทางขนส่งผลผลิตทางการเกษตรให้มีสภาพดียิ่งขึ้น	กว้าง 8 เมตร ยาว 1,000 เมตร	-	1	-	1,000,000	จำนวน 1,000 เมตร	การขนส่งผลผลิตทางการเกษตรมีความสะดวกและรวดเร็ว	กองแผนฯ

**รายละเอียดโครงการพัฒนา
แผนพัฒนาสามปีองค์การบริหารส่วนจังหวัดเพชรบูรณ์ (พ.ศ. 2558 - 2560)**

ยุทธศาสตร์จังหวัดที่ 1 การส่งเสริมเกษตรปลอดภัย การเพิ่มประสิทธิภาพการผลิตและสร้างมูลค่าเพิ่ม

ยุทธศาสตร์จังหวัดที่ 3 การพัฒนาคุณภาพชีวิต และเสริมสร้างความมั่นคงของคนและชุมชน

-ยุทธศาสตร์การพัฒนาขององค์กรปกครองส่วนท้องถิ่นในเขตจังหวัดเพชรบูรณ์ ที่ 2 การพัฒนาด้านเศรษฐกิจและการเกษตร

3. ยุทธศาสตร์การพัฒนาด้านเศรษฐกิจ การเกษตร สินค้าและผลิตภัณฑ์ และการท่องเที่ยว

3.1 แนวทางการพัฒนา การส่งเสริมและพัฒนาการผลิต เพิ่มคุณภาพและสร้างมูลค่าเพิ่มทางการเกษตร

ที่	โครงการ	วัตถุประสงค์	เป้าหมาย (ผลผลิตของโครงการ)	งบประมาณและที่มา			ตัวชี้วัด (KPI)	ผลลัพธ์ที่คาดว่าจะได้รับ	หน่วยงานที่รับผิดชอบ	
				2558 (บาท)		2559 (บาท)				2560 (บาท)
16	ซ่อมแซมถนนลูกรัง หมู่ที่ 1,7 ต.ชัยสมบูรณ์ อ.วิเชียรบุรี จ.เพชรบูรณ์	เพื่อปรับปรุงเส้นทางขนส่งผลผลิตทางการเกษตรให้มีสภาพดียิ่งขึ้น	กว้าง 8 เมตร ยาว 1,000 เมตร	-	1	-	1,000,000	จำนวน 1,000 เมตร	การขนส่งผลผลิตทางการเกษตรมีความสะดวกและรวดเร็ว	กองแผนฯ
17	ก่อสร้างถนนน้ำล้นผ่านคลองห้วยเล็ง หมู่ที่ ๔ บ้านเขายางโปร่ง ต.โคกปรัง อ.วิเชียรบุรี จ.เพชรบูรณ์	เพื่อให้การขนส่งผลผลิตทางการเกษตรมีความสะดวกและรวดเร็ว	จำนวน 1 แห่ง	-	1	-	200,000	จำนวน 1 แห่ง	การขนส่งผลผลิตทางการเกษตรมีความสะดวกและรวดเร็ว	กองแผนฯ
18	ก่อสร้างถนนน้ำล้นผ่านคลองห้วยเล็ง หมู่ที่ 7 บ้านโคกปรัง ต.โคกปรัง อ.วิเชียรบุรี จ.เพชรบูรณ์	เพื่อให้การขนส่งผลผลิตทางการเกษตรมีความสะดวกและรวดเร็ว	จำนวน 1 แห่ง	-	1	-	200,000	จำนวน 1 แห่ง	การขนส่งผลผลิตทางการเกษตรมีความสะดวกและรวดเร็ว	กองแผนฯ

รายละเอียดโครงการพัฒนา
แผนพัฒนาสามปีองค์การบริหารส่วนจังหวัดเพชรบูรณ์ (พ.ศ. 2558 - 2560)

ยุทธศาสตร์จังหวัดที่ 1 การส่งเสริมเกษตรปลอดภัย การเพิ่มประสิทธิภาพการผลิตและสร้างมูลค่าเพิ่ม

ยุทธศาสตร์จังหวัดที่ 3 การพัฒนาคุณภาพชีวิต และเสริมสร้างความมั่นคงของคนและชุมชน

-ยุทธศาสตร์การพัฒนาขององค์กรปกครองส่วนท้องถิ่นในเขตจังหวัดเพชรบูรณ์ ที่ 2 การพัฒนาด้านเศรษฐกิจและการเกษตร

3. ยุทธศาสตร์การพัฒนาด้านเศรษฐกิจ การเกษตร สินค้าและผลิตภัณฑ์ และการท่องเที่ยว

3.1 แนวทางการพัฒนา การส่งเสริมและพัฒนาการผลิต เพิ่มคุณภาพและสร้างมูลค่าเพิ่มทางการเกษตร

ที่	โครงการ	วัตถุประสงค์	เป้าหมาย (ผลผลิตของโครงการ)	งบประมาณและที่มา			ตัวชี้วัด (KPI)	ผลลัพธ์ที่คาดว่าจะได้รับ	หน่วยงานที่รับผิดชอบ	
				2558 (บาท)	2559 (บาท)	2560 (บาท)				
19	ก่อสร้างถนนน้ำล้นผ่านคลองห้วยเล็ง หมู่ที่ 9 บ้านโคกปรัง ต.โคกปรัง อ.วิเชียรบุรี จ.เพชรบูรณ์	เพื่อให้การขนส่งผลผลิตทางการเกษตรมีความสะดวกและรวดเร็ว	จำนวน 1 แห่ง	-	1	-	200,000	จำนวน 1 แห่ง	การขนส่งผลผลิตทางการเกษตรมีความสะดวกและรวดเร็ว	กองแผนฯ
20	ซ่อมแซมถนนลูกรัง หมู่ที่ 3-5 ต.บัววัฒนา อ.หนองไผ่ จ.เพชรบูรณ์	เพื่อปรับปรุงเส้นทางขนส่งผลผลิตทางการเกษตรให้มีสภาพดียิ่งขึ้น	กว้าง 8 เมตร ยาว 1,000 เมตร	-	1	-	1,000,000	จำนวน 1,000 เมตร	การขนส่งผลผลิตทางการเกษตรมีความสะดวกและรวดเร็ว	กองแผนฯ
21	ซ่อมแซมถนนลูกรัง หมู่ที่ 2-6 ต.บัววัฒนา อ.หนองไผ่ จ.เพชรบูรณ์	เพื่อปรับปรุงเส้นทางขนส่งผลผลิตทางการเกษตรให้มีสภาพดียิ่งขึ้น	กว้าง 8 เมตร ยาว 1,000 เมตร	-	1	-	1,000,000	จำนวน 1,000 เมตร	การขนส่งผลผลิตทางการเกษตรมีความสะดวกและรวดเร็ว	กองแผนฯ

รายละเอียดโครงการพัฒนา
แผนพัฒนาสามปีองค์การบริหารส่วนจังหวัดเพชรบูรณ์ (พ.ศ. 2558 - 2560)

ยุทธศาสตร์จังหวัดที่ 1 การส่งเสริมเกษตรปลอดภัย การเพิ่มประสิทธิภาพการผลิตและสร้างมูลค่าเพิ่ม

ยุทธศาสตร์จังหวัดที่ 3 การพัฒนาคุณภาพชีวิต และเสริมสร้างความมั่นคงของคนและชุมชน

-ยุทธศาสตร์การพัฒนาขององค์กรปกครองส่วนท้องถิ่นในเขตจังหวัดเพชรบูรณ์ ที่ 2 การพัฒนาด้านเศรษฐกิจและการเกษตร

3. ยุทธศาสตร์การพัฒนาด้านเศรษฐกิจ การเกษตร สินค้าและผลิตภัณฑ์ และการท่องเที่ยว

3.1 แนวทางการพัฒนา การส่งเสริมและพัฒนาการผลิต เพิ่มคุณภาพและสร้างมูลค่าเพิ่มทางการเกษตร

ที่	โครงการ	วัตถุประสงค์	เป้าหมาย (ผลผลิตของโครงการ)	งบประมาณและที่มา			ตัวชี้วัด (KPI)	ผลลัพธ์ที่คาดว่าจะได้รับ	หน่วยงานที่รับผิดชอบ	
				2558 (บาท)	2559 (บาท)	2560 (บาท)				
22	ซ่อมแซมถนนลูกรัง หมู่ที่ 5 บ้านซับอุดมมงคล ต.หนองย่างทอย อ.ศรีเทพ จ.เพชรบูรณ์	เพื่อปรับปรุงเส้นทางขนส่งผลิตผลทางการเกษตรให้มีสภาพดียิ่งขึ้น	กว้าง 8 เมตร ยาว 1,000 เมตร	-	1	-	1,000,000	จำนวน 1,000 เมตร	การขนส่งผลิตผลทางการเกษตรมีความสะดวกและรวดเร็ว	กองแผนฯ
23	ก่อสร้างถนนลูกรัง บ้านทุ่งนางาม หมู่ที่ 12 ต.หนองย่างทอย-หมู่ 8 บ้านเกาะลำโพง ต.ศรีเทพ อ.ศรีเทพ จ.เพชรบูรณ์	เพื่อปรับปรุงเส้นทางขนส่งผลิตผลทางการเกษตรให้มีสภาพดียิ่งขึ้น	กว้าง 8 เมตร ยาว 1,000 เมตร	-	1	-	1,000,000	จำนวน 1,000 เมตร	การขนส่งผลิตผลทางการเกษตรมีความสะดวกและรวดเร็ว	กองแผนฯ
24	ซ่อมแซมถนนลูกรัง สายลำประสาน ต.บัววัฒนา อ.หนองไผ่ - หมู่ที่ 4 ต.ซับพุทราน อ.ชนแดน จ.เพชรบูรณ์	เพื่อปรับปรุงเส้นทางขนส่งผลิตผลทางการเกษตรให้มีสภาพดียิ่งขึ้น	กว้าง 8 เมตร ยาว 1,000 เมตร	-	1	-	1,000,000	จำนวน 1,000 เมตร	การขนส่งผลิตผลทางการเกษตรมีความสะดวกและรวดเร็ว	กองแผนฯ

รายละเอียดโครงการพัฒนา
แผนพัฒนาสามปีองค์การบริหารส่วนจังหวัดเพชรบูรณ์ (พ.ศ. 2558 - 2560)

ยุทธศาสตร์จังหวัดที่ 1 การส่งเสริมเกษตรปลอดภัย การเพิ่มประสิทธิภาพการผลิตและสร้างมูลค่าเพิ่ม

ยุทธศาสตร์จังหวัดที่ 3 การพัฒนาคุณภาพชีวิต และเสริมสร้างความมั่นคงของคนและชุมชน

-ยุทธศาสตร์การพัฒนาขององค์กรปกครองส่วนท้องถิ่นในเขตจังหวัดเพชรบูรณ์ ที่ 2 การพัฒนาด้านเศรษฐกิจและการเกษตร

3. ยุทธศาสตร์การพัฒนาด้านเศรษฐกิจ การเกษตร สินค้าและผลิตภัณฑ์ และการท่องเที่ยว

3.1 แนวทางการพัฒนา การส่งเสริมและพัฒนาการผลิต เพิ่มคุณภาพและสร้างมูลค่าเพิ่มทางการเกษตร

ที่	โครงการ	วัตถุประสงค์	เป้าหมาย (ผลผลิตของโครงการ)	งบประมาณและที่มา			ตัวชี้วัด (KPI)	ผลลัพธ์ที่คาดว่าจะได้รับ	หน่วยงานที่รับผิดชอบ	
				2558 (บาท)	2559 (บาท)	2560 (บาท)				
25	ซ่อมแซมถนนลูกรัง หมู่ที่ 1-10 ต.ยางงาม อ.หนองไผ่ จ.เพชรบูรณ์	เพื่อปรับปรุงเส้นทางขนส่งผลผลิตทางการเกษตรให้มีสภาพดียิ่งขึ้น	กว้าง 8 เมตร ยาว 1,000 เมตร	-	1	-	1,000,000	จำนวน 1,000 เมตร	การขนส่งผลผลิตทางการเกษตรมีความสะดวกและรวดเร็ว	กองแผนฯ
26	ก่อสร้างถนนลูกรัง หมู่ที่ 7 บ้านหนองขาม-หมู่ที่ 2 บ้านเตาถ่าน ต.หนองย่างทอย อ.ศรีเทพ จ.เพชรบูรณ์	เพื่อให้การขนส่งผลผลิตทางการเกษตรมีความสะดวกและรวดเร็ว	กว้าง 8 เมตร ยาว 1,000 เมตร	-	1	-	1,000,000	จำนวน 1,000 เมตร	การขนส่งผลผลิตทางการเกษตรมีความสะดวกและรวดเร็ว	กองแผนฯ
27	ก่อสร้างถนนลาดยางเพื่อการเกษตร หมู่ที่ 1,5 ต.สะเดาะพง-หมู่ที่ 4 ต.ริมสีม่วง อ.เขาค้อ จ.เพชรบูรณ์	เพื่อให้การขนส่งผลผลิตทางการเกษตรมีความสะดวกและรวดเร็ว	กว้าง 6 เมตร ยาว 540 เมตร	-	1	-	2,000,000	จำนวน 540 เมตร	การขนส่งผลผลิตทางการเกษตรมีความสะดวกและรวดเร็ว	กองแผนฯ

รายละเอียดโครงการพัฒนา
แผนพัฒนาสามปีองค์การบริหารส่วนจังหวัดเพชรบูรณ์ (พ.ศ. 2558 - 2560)

ยุทธศาสตร์จังหวัดที่ 1 การส่งเสริมเกษตรปลอดภัย การเพิ่มประสิทธิภาพการผลิตและสร้างมูลค่าเพิ่ม

ยุทธศาสตร์จังหวัดที่ 3 การพัฒนาคุณภาพชีวิต และเสริมสร้างความมั่นคงของคนและชุมชน

-ยุทธศาสตร์การพัฒนาขององค์กรปกครองส่วนท้องถิ่นในเขตจังหวัดเพชรบูรณ์ ที่ 2 การพัฒนาด้านเศรษฐกิจและการเกษตร

3. ยุทธศาสตร์การพัฒนาด้านเศรษฐกิจ การเกษตร สินค้าและผลิตภัณฑ์ และการท่องเที่ยว

3.1 แนวทางการพัฒนา การส่งเสริมและพัฒนาการผลิต เพิ่มคุณภาพและสร้างมูลค่าเพิ่มทางการเกษตร

ที่	โครงการ	วัตถุประสงค์	เป้าหมาย (ผลผลิตของโครงการ)	งบประมาณและที่มา			ตัวชี้วัด (KPI)	ผลลัพธ์ที่คาดว่าจะได้รับ	หน่วยงานที่รับผิดชอบ	
				2558 (บาท)	2559 (บาท)	2560 (บาท)				
28	ซ่อมแซมถนนลูกรัง เรียบบึงตะแบก ต.บึงสามพัน อ.บึงสามพัน จ.เพชรบูรณ์	เพื่อปรับปรุงเส้นทางขนส่งผลผลิตทางการเกษตรให้มีสภาพดียิ่งขึ้น	กว้าง 8 เมตร ยาว 1,000 เมตร	-	1	-	1,000,000	จำนวน 1,000 เมตร	การขนส่งผลผลิตทางการเกษตรมีความสะดวกและรวดเร็ว	กองแผนฯ
29	ซ่อมแซมถนนลูกรังซอยซำหู่ซ่าง หมู่ที่ 6 ต.วังโป่ง อ.วังโป่ง จ.เพชรบูรณ์	เพื่อปรับปรุงเส้นทางขนส่งผลผลิตทางการเกษตรให้มีสภาพดียิ่งขึ้น	กว้าง 8 เมตร ยาว 350 เมตร	-	1	-	350,000	จำนวน 350 เมตร	การขนส่งผลผลิตทางการเกษตรมีความสะดวกและรวดเร็ว	กองแผนฯ
30	ก่อสร้างถนนผิวจราจรวัสดุคัดเลือก หมู่ที่ 1 บ้านห้วยหญ้าไครื่อ ต.น้ำหนาว อ.น้ำหนาว จ.เพชรบูรณ์	เพื่อให้การขนส่งผลผลิตทางการเกษตรมีความสะดวกและรวดเร็ว	กว้าง 8 เมตร ยาว 1,000 เมตร	-	1	-	1,000,000	จำนวน 1,000 เมตร	การขนส่งผลผลิตทางการเกษตรมีความสะดวกและรวดเร็ว	กองแผนฯ

รายละเอียดโครงการพัฒนา
แผนพัฒนาสามปีองค์การบริหารส่วนจังหวัดเพชรบูรณ์ (พ.ศ. 2558 - 2560)

ยุทธศาสตร์จังหวัดที่ 1 การส่งเสริมเกษตรปลอดภัย การเพิ่มประสิทธิภาพการผลิตและสร้างมูลค่าเพิ่ม

ยุทธศาสตร์จังหวัดที่ 3 การพัฒนาคุณภาพชีวิต และเสริมสร้างความมั่นคงของคนและชุมชน

-ยุทธศาสตร์การพัฒนาขององค์กรปกครองส่วนท้องถิ่นในเขตจังหวัดเพชรบูรณ์ ที่ 2 การพัฒนาด้านเศรษฐกิจและการเกษตร

3. ยุทธศาสตร์การพัฒนาด้านเศรษฐกิจ การเกษตร สินค้าและผลิตภัณฑ์ และการท่องเที่ยว

3.1 แนวทางการพัฒนา การส่งเสริมและพัฒนาการผลิต เพิ่มคุณภาพและสร้างมูลค่าเพิ่มทางการเกษตร

ที่	โครงการ	วัตถุประสงค์	เป้าหมาย (ผลผลิตของโครงการ)	งบประมาณและที่มา			ตัวชี้วัด (KPI)	ผลลัพธ์ที่คาดว่าจะได้รับ	หน่วยงานที่รับผิดชอบ	
				2558 (บาท)	2559 (บาท)	2560 (บาท)				
31	ก่อสร้างถนนผิวจราจรวัสดุคัดเลือก หมู่ที่ 3 บ้านโคกมน ต.โคกมน อ.น้ำหนาว จ.เพชรบูรณ์	เพื่อให้การขนส่งผลผลิตทางการเกษตรมีความสะดวกและรวดเร็ว	กว้าง 8 เมตร ยาว 1,000 เมตร	-	1	-	1,000,000	จำนวน 1,000 เมตร	การขนส่งผลผลิตทางการเกษตรมีความสะดวกและรวดเร็ว	กองแผนฯ
32	ก่อสร้างถนนลูกรัง หมู่ที่ 1-3 ต.โคกมน อ.น้ำหนาว จ.เพชรบูรณ์	เพื่อให้การขนส่งผลผลิตทางการเกษตรมีความสะดวกและรวดเร็ว	กว้าง 8 เมตร ยาว 1,000 เมตร	-	1	-	1,000,000	จำนวน 1,000 เมตร	การขนส่งผลผลิตทางการเกษตรมีความสะดวกและรวดเร็ว	กองแผนฯ
33	ก่อสร้างถนนลูกรัง หมู่ที่ 9 บ้านโนนสว่าง เชื่อมทางหลวง 2275 - หมู่ที่ 5 บ้านชำภู ต.ช้างตะลูด อ.หล่มสัก จ.เพชรบูรณ์	เพื่อให้การขนส่งผลผลิตทางการเกษตรมีความสะดวกและรวดเร็ว	กว้าง 8 เมตร ยาว 1,000 เมตร	-	1	-	1,000,000	จำนวน 1,000 เมตร	การขนส่งผลผลิตทางการเกษตรมีความสะดวกและรวดเร็ว	กองแผนฯ
รวม				11,000,000		5,700,000	21,950,000			

รายละเอียดโครงการพัฒนา

ผ.01

แผนพัฒนาสามปีองค์การบริหารส่วนจังหวัดเพชรบูรณ์ (พ.ศ. 2558 - 2560)

ยุทธศาสตร์จังหวัดที่ 1 การส่งเสริมเกษตรปลอดภัย การเพิ่มประสิทธิภาพการผลิตและสร้างมูลค่าเพิ่ม

ยุทธศาสตร์จังหวัดที่ 3 การพัฒนาคุณภาพชีวิต และเสริมสร้างความมั่นคงของคนและชุมชน

-ยุทธศาสตร์การพัฒนาขององค์กรปกครองส่วนท้องถิ่นในเขตจังหวัดเพชรบูรณ์ ที่ 2 การพัฒนาด้านเศรษฐกิจและการเกษตร

3. ยุทธศาสตร์การพัฒนาด้านเศรษฐกิจ การเกษตร สินค้าและผลิตภัณฑ์ และการท่องเที่ยว

3.2 แนวทางการพัฒนา ส่งเสริมการรวมกลุ่มของเกษตรกรและเครือข่ายการผลิตสินค้า

ที่	โครงการ	วัตถุประสงค์	เป้าหมาย (ผลผลิตของโครงการ)	งบประมาณและที่มา			ตัวชี้วัด (KPI)	ผลลัพธ์ที่คาดว่าจะได้รับ	หน่วยงานที่รับผิดชอบ	
				2558 (บาท)	2559 (บาท)	2560 (บาท)				
1	จัดตั้งเครือข่ายการผลิตและการตลาดสินค้าและผลิตภัณฑ์ชุมชนจังหวัดเพชรบูรณ์	เพื่อส่งเสริมการสร้างเครือข่ายการผลิตสินค้าและผลิตภัณฑ์ชุมชนจังหวัดเพชรบูรณ์	จัดกิจกรรมอบรม	500,000	1	-	-	จำนวน 1 กิจกรรม	มีการกลุ่มเครือข่ายการผลิตสินค้าและผลิตภัณฑ์ในจังหวัดเพชรบูรณ์	สำนักปลัดฯ
2	ส่งเสริมความรู้ด้านการสหกรณ์แก่บุคลากรภาครัฐและองค์กรปกครองส่วนท้องถิ่น	เพื่ออบรมให้ความรู้ด้านการสหกรณ์ แก่บุคลากรภาครัฐและองค์กรปกครองส่วนท้องถิ่น	จัดกิจกรรมอบรม	-	1	500,000	-	จำนวน 1 กิจกรรม	บุคลากรมีความรู้ความเข้าใจในด้านการสหกรณ์	สำนักปลัดฯ
3	จัดทำศูนย์บริการข้อมูลเกษตรกรจังหวัดเพชรบูรณ์	เพื่อบริการข้อมูลด้านการเกษตรแก่เกษตรกรและประชาชนในจังหวัดเพชรบูรณ์	ศูนย์บริการข้อมูลเกษตรกร	-	1	-	500,000	จำนวน 1 แห่ง	เกษตรกรและประชาชนสามารถสืบค้นข้อมูลด้านการเกษตรอย่างมีประสิทธิภาพ	สำนักปลัดฯ
รวม				500,000		500,000	500,000			

รายละเอียดโครงการพัฒนา

ผ.01

แผนพัฒนาสามปีองค์การบริหารส่วนจังหวัดเพชรบูรณ์ (พ.ศ. 2558 - 2560)

ยุทธศาสตร์จังหวัดที่ 1 การส่งเสริมเกษตรปลอดภัย การเพิ่มประสิทธิภาพการผลิตและสร้างมูลค่าเพิ่ม

ยุทธศาสตร์จังหวัดที่ 3 การพัฒนาคุณภาพชีวิต และเสริมสร้างความมั่นคงของคนและชุมชน

-ยุทธศาสตร์การพัฒนาขององค์กรปกครองส่วนท้องถิ่นในเขตจังหวัดเพชรบูรณ์ ที่ 2 การพัฒนาด้านเศรษฐกิจและการเกษตร

3. ยุทธศาสตร์การพัฒนาด้านเศรษฐกิจ การเกษตร สินค้าและผลิตภัณฑ์ และการท่องเที่ยว

3.3 แนวทางการพัฒนา ส่งเสริมแหล่งผลิตและกระจายพันธุ์พืช ประมงและปศุสัตว์

ที่	โครงการ	วัตถุประสงค์	เป้าหมาย (ผลผลิตของโครงการ)	งบประมาณและที่มา			ตัวชี้วัด (KPI)	ผลลัพธ์ที่คาดว่าจะได้รับ	หน่วยงานที่รับผิดชอบ	
				2558 (บาท)	2559 (บาท)	2560 (บาท)				
1	จัดทำศูนย์ผลิตพันธุ์พืช จังหวัดเพชรบูรณ์	เพื่อเป็นศูนย์ผลิตพันธุ์พืช แจกจ่ายให้แก่เกษตรกรและ ประชาชนในจังหวัด เพชรบูรณ์	จัดทำศูนย์ผลิตพันธุ์พืช จำนวน 1 แห่ง	500,000	1	-	-	จำนวน 1 แห่ง	เกษตรกรมีพันธุ์พืช ที่มีคุณภาพ	สำนักปลัดฯ
2	ส่งเสริมการผลิตสัตว์น้ำกึ่งก้ามกราม ในแหล่งน้ำธรรมชาติจังหวัดเพชรบูรณ์	เพื่อเพิ่มผลผลิตกบจากการ เลี้ยงให้เพียงพอต่อความ ต้องการของผู้บริโภค	กิจกรรมการปล่อยกึ่ง ก้ามกราม	-	1	500,000	-	จำนวน 1 กิจกรรม	จังหวัดเพชรบูรณ์ มีปริมาณกึ่งก้ามกราม อย่างเพียงพอ	สำนักปลัดฯ
3	ส่งเสริมการเลี้ยงกบกางมุ้งกึ่งธรรมชาติ จังหวัดเพชรบูรณ์	เพื่อให้เกษตรกร มีความรู้ ความเข้าใจในการเลี้ยงกบ เพื่อเป็นอาชีพเสริมและ สร้างรายได้	กิจกรรมอบรมให้ความรู้ ในการเลี้ยงกบกางมุ้ง	-	1	800,000	-	จำนวน 1 กิจกรรม	เกษตรกรมีอาชีพ และมีรายได้เพิ่มขึ้น	สำนักปลัดฯ

รายละเอียดโครงการพัฒนา

ผ.01

แผนพัฒนาสามปีองค์การบริหารส่วนจังหวัดเพชรบูรณ์ (พ.ศ. 2558 - 2560)

ยุทธศาสตร์จังหวัดที่ 1 การส่งเสริมเกษตรปลอดภัย การเพิ่มประสิทธิภาพการผลิตและสร้างมูลค่าเพิ่ม

ยุทธศาสตร์จังหวัดที่ 3 การพัฒนาคุณภาพชีวิต และเสริมสร้างความมั่นคงของคนและชุมชน

-ยุทธศาสตร์การพัฒนาขององค์กรปกครองส่วนท้องถิ่นในเขตจังหวัดเพชรบูรณ์ ที่ 2 การพัฒนาด้านเศรษฐกิจและการเกษตร

3. ยุทธศาสตร์การพัฒนาด้านเศรษฐกิจ การเกษตร สินค้าและผลิตภัณฑ์ และการท่องเที่ยว

3.3 แนวทางการพัฒนา ส่งเสริมแหล่งผลิตและกระจายพันธุ์พืช ประมงและปศุสัตว์

ที่	โครงการ	วัตถุประสงค์	เป้าหมาย (ผลผลิตของโครงการ)	งบประมาณและที่มา				ตัวชี้วัด (KPI)	ผลลัพธ์ที่คาดว่าจะได้รับ	หน่วยงานที่รับผิดชอบ
				2558 (บาท)		2559 (บาท)	2560 (บาท)			
4	ส่งเสริมการเลี้ยงแพะเนื้อครบวงจรแบบบูรณาการ	เพื่อให้เกษตรกร มีความรู้ความเข้าใจในการเลี้ยงแพะแบบบูรณาการ	กิจกรรมอบรมให้ความรู้ในการเลี้ยงแพะเนื้อ	-	1	500,000	-	จำนวน 1 กิจกรรม	เกษตรกรมีอาชีพและมีรายได้เพิ่มขึ้น	สำนักปลัดฯ
5	ส่งเสริมการเลี้ยงไก่พื้นเมืองครบวงจรแบบบูรณาการ	เพื่อให้เกษตรกร มีความรู้ความเข้าใจในการเลี้ยงไก่พื้นเมืองแบบบูรณาการ	กิจกรรมอบรมให้ความรู้ในการเลี้ยงไก่พื้นเมือง	-	1	500,000	-	จำนวน 1 กิจกรรม	เกษตรกรมีอาชีพและมีรายได้เพิ่มขึ้น	สำนักปลัดฯ
6	พัฒนาระบบการผลิตเนื้อโคคุณภาพจังหวัดเพชรบูรณ์ อ.บึงสามพัน จ.เพชรบูรณ์	เพื่อให้เกษตรกร มีความรู้ความเข้าใจในการเลี้ยงโคเนื้อที่มีคุณภาพ	กิจกรรมอบรมให้ความรู้ในการเลี้ยงโคเนื้อ	-	1	500,000	-	จำนวน 1 กิจกรรม	เกษตรกรมีอาชีพและมีรายได้เพิ่มขึ้น	สำนักปลัดฯ
7	ส่งเสริมการใช้หญ้าเนเปียร์หมักเพื่อลดต้นทุนการเลี้ยงสุกรจังหวัดเพชรบูรณ์	เพื่อให้เกษตรกร มีความรู้ความเข้าใจในการหมักหญ้าเนเปียร์	กิจกรรมอบรมให้ความรู้ในการหมักหญ้าเนเปียร์	-	1	-	500,000	จำนวน 1 กิจกรรม	เกษตรกรมีอาชีพและมีรายได้เพิ่มขึ้น	สำนักปลัดฯ

รายละเอียดโครงการพัฒนา

ผ.01

แผนพัฒนาสามปีองค์การบริหารส่วนจังหวัดเพชรบูรณ์ (พ.ศ. 2558 - 2560)

ยุทธศาสตร์จังหวัดที่ 1 การส่งเสริมเกษตรปลอดภัย การเพิ่มประสิทธิภาพการผลิตและสร้างมูลค่าเพิ่ม

ยุทธศาสตร์จังหวัดที่ 3 การพัฒนาคุณภาพชีวิต และเสริมสร้างความมั่นคงของคนและชุมชน

-ยุทธศาสตร์การพัฒนาขององค์กรปกครองส่วนท้องถิ่นในเขตจังหวัดเพชรบูรณ์ ที่ 2 การพัฒนาด้านเศรษฐกิจและการเกษตร

3. ยุทธศาสตร์การพัฒนาด้านเศรษฐกิจ การเกษตร สินค้าและผลิตภัณฑ์ และการท่องเที่ยว

3.3 แนวทางการพัฒนา ส่งเสริมแหล่งผลิตและกระจายพันธุ์พืช ประมงและปศุสัตว์

ที่	โครงการ	วัตถุประสงค์	เป้าหมาย (ผลผลิตของโครงการ)	งบประมาณและที่มา			ตัวชี้วัด (KPI)	ผลลัพธ์ที่คาดว่าจะได้รับ	หน่วยงานที่รับผิดชอบ	
				2558 (บาท)	2559 (บาท)	2560 (บาท)				
8	ส่งเสริมการผลิตอาหารสัตว์น้ำโดยใช้วัตถุดิบในท้องถิ่น จังหวัดเพชรบูรณ์	เพื่อลดต้นทุนการผลิตอาหารสัตว์น้ำและเพิ่มรายได้ให้เกษตรกรผู้เพาะเลี้ยงสัตว์น้ำ	กิจกรรมอบรมให้ความรู้ในการผลิตอาหารสัตว์น้ำ	-	1	-	500,000	จำนวน 1 กิจกรรม	เกษตรกรมีอาชีพและมีรายได้เพิ่มขึ้น	สำนักปลัดฯ
9	ส่งเสริมการฝึกอบรมหลักสูตร "การแปรรูปสัตว์น้ำ" จังหวัดเพชรบูรณ์	เพื่อเพิ่มมูลค่าของสัตว์น้ำและเป็นการสร้างอาชีพเสริมรายได้ให้เกษตรกรและกลุ่มวิสาหกิจ	กิจกรรมอบรมให้ความรู้ในการแปรรูปสัตว์น้ำ	-	1	-	300,000	จำนวน 1 กิจกรรม	เกษตรกรมีอาชีพและมีรายได้เพิ่มขึ้น	สำนักปลัดฯ
10	เพชรบูรณ์คาวบอยแลนด์	เพื่อปรับปรุงภูมิทัศน์ด้านนอกศูนย์วิจัยและพัฒนาอาหารสัตว์เพชรบูรณ์	ปรับปรุงภูมิทัศน์จำนวน 1 แห่ง	-	1	-	1,000,000	จำนวน 1 แห่ง	ศูนย์วิจัยและพัฒนาอาหารสัตว์เพชรบูรณ์ได้รับการปรับปรุงให้มีความเหมาะสมร่มรื่น สวยงาม	สำนักปลัดฯ
รวม				500,000		2,800,000	2,300,000			

รายละเอียดโครงการพัฒนา

ผ.01

แผนพัฒนาสามปีองค์การบริหารส่วนจังหวัดเพชรบูรณ์ (พ.ศ. 2558 - 2560)

ยุทธศาสตร์จังหวัดที่ 1 การส่งเสริมเกษตรปลอดภัย การเพิ่มประสิทธิภาพการผลิตและสร้างมูลค่าเพิ่ม

ยุทธศาสตร์จังหวัดที่ 3 การพัฒนาคุณภาพชีวิต และเสริมสร้างความมั่นคงของคนและชุมชน

-ยุทธศาสตร์การพัฒนาขององค์กรปกครองส่วนท้องถิ่นในเขตจังหวัดเพชรบูรณ์ ที่ 2 การพัฒนาด้านเศรษฐกิจและการเกษตร

3. ยุทธศาสตร์การพัฒนาด้านเศรษฐกิจ การเกษตร สินค้าและผลิตภัณฑ์ และการท่องเที่ยว

3.4 แนวทางการพัฒนา ส่งเสริมและสนับสนุนแหล่งจัดเก็บ ระบายสินค้าและการตลาด

ที่	โครงการ	วัตถุประสงค์	เป้าหมาย (ผลผลิตของโครงการ)	งบประมาณและที่มา			ตัวชี้วัด (KPI)	ผลลัพธ์ที่คาดว่าจะได้รับ	หน่วยงานที่รับผิดชอบ	
				2558 (บาท)	2559 (บาท)	2560 (บาท)				
1	ก่อสร้างปรับปรุงอาคารเก็บและระบายสินค้า	เพื่อเป็นสถานที่ในการจัดเก็บและระบายสินค้าเกษตรและสินค้าอื่น ๆ	จำนวน 2 แห่ง -ต.แคมป์สน อ.เขาค้อ -อ.หล่มสัก	20,000,000	2	20,000,000	-	ปีละ 1 แห่ง	การจัดเก็บและระบายสินค้ามีประสิทธิภาพ	สำนักปลัดฯ
2	พัฒนาปรับปรุงสถานที่จำหน่ายสินค้าของฝากจังหวัดเพชรบูรณ์	เพื่อเป็นสถานที่ในการจำหน่ายสินค้าและของฝากในจังหวัดเพชรบูรณ์	จำนวน 1 แห่ง	-	1	1,900,000	-	จำนวน 1 แห่ง	การจำหน่ายสินค้าและของฝากมีประสิทธิภาพ	สำนักปลัดฯ
3	จัดตั้งศูนย์กระจายและจำหน่ายสินค้า OTOP และผลิตภัณฑ์ชุมชนจังหวัดเพชรบูรณ์	เพื่อเป็นสถานที่ในการกระจายสินค้า OTOP และผลิตภัณฑ์ชุมชน	จำนวน 1 แห่ง	-	1	1,000,000	-	จำนวน 1 แห่ง	การกระจายสินค้าและผลิตภัณฑ์ชุมชนมีประสิทธิภาพ	สำนักปลัดฯ

รายละเอียดโครงการพัฒนา

ผ.01

แผนพัฒนาสามปีองค์การบริหารส่วนจังหวัดเพชรบูรณ์ (พ.ศ. 2558 - 2560)

ยุทธศาสตร์จังหวัดที่ 1 การส่งเสริมเกษตรปลอดภัย การเพิ่มประสิทธิภาพการผลิตและสร้างมูลค่าเพิ่ม

ยุทธศาสตร์จังหวัดที่ 3 การพัฒนาคุณภาพชีวิต และเสริมสร้างความมั่นคงของคนและชุมชน

-ยุทธศาสตร์การพัฒนาขององค์กรปกครองส่วนท้องถิ่นในเขตจังหวัดเพชรบูรณ์ ที่ 2 การพัฒนาด้านเศรษฐกิจและการเกษตร

3. ยุทธศาสตร์การพัฒนาด้านเศรษฐกิจ การเกษตร สินค้าและผลิตภัณฑ์ และการท่องเที่ยว

3.4 แนวทางการพัฒนา ส่งเสริมและสนับสนุนแหล่งจัดเก็บ ระบายสินค้าและการตลาด

ที่	โครงการ	วัตถุประสงค์	เป้าหมาย (ผลผลิตของโครงการ)	งบประมาณและที่มา			ตัวชี้วัด (KPI)	ผลลัพธ์ที่คาดว่าจะได้รับ	หน่วยงานที่รับผิดชอบ
				2558 (บาท)		2559 (บาท)			
4	หนึ่งอำเภอหนึ่งศูนย์จำหน่ายสินค้า ผลิตภัณฑ์อย่างยั่งยืน	เพื่อพัฒนาศูนย์จำหน่าย สินค้า OTOP ให้มีคุณภาพ และมาตรฐานอย่างยั่งยืน	จัดกิจกรรมปรับปรุง ศูนย์จำหน่ายสินค้า	-	1	-	500,000	จำนวน 1 กิจกรรม ศูนย์จำหน่ายสินค้า ได้รับการปรับปรุง พัฒนาอย่างยั่งยืน	สำนักปลัดฯ
รวม				20,000,000		22,900,000	500,000		

รายละเอียดโครงการพัฒนา
แผนพัฒนาสามปีองค์การบริหารส่วนจังหวัดเพชรบูรณ์ (พ.ศ. 2558 - 2560)

ยุทธศาสตร์จังหวัดที่ 1 การส่งเสริมเกษตรปลอดภัย การเพิ่มประสิทธิภาพการผลิตและสร้างมูลค่าเพิ่ม

ยุทธศาสตร์จังหวัดที่ 3 การพัฒนาคุณภาพชีวิต และเสริมสร้างความมั่นคงของคนและชุมชน

-ยุทธศาสตร์การพัฒนาขององค์กรปกครองส่วนท้องถิ่นในเขตจังหวัดเพชรบูรณ์ ที่ 2 การพัฒนาด้านเศรษฐกิจและการเกษตร

3. ยุทธศาสตร์การพัฒนาด้านเศรษฐกิจ การเกษตร สินค้าและผลิตภัณฑ์ และการท่องเที่ยว

3.5 แนวทางการพัฒนา ส่งเสริมและสนับสนุนกิจกรรมการอบรมให้ความรู้ และปัจจัยการผลิตในการประกอบอาชีพ

ที่	โครงการ	วัตถุประสงค์	เป้าหมาย (ผลผลิตของโครงการ)	งบประมาณและที่มา			ตัวชี้วัด (KPI)	ผลลัพธ์ที่คาดว่าจะได้รับ	หน่วยงานที่รับผิดชอบ	
				2558 (บาท)	2559 (บาท)	2560 (บาท)				
1	โครงการเพิ่มประสิทธิภาพในการจัดเก็บรายได้ขององค์การบริหารส่วนจังหวัดเพชรบูรณ์	เพื่อพัฒนาความรู้ความเข้าใจให้แก่ผู้ประกอบการโรงแรมในการเสียค่าธรรมเนียมผู้เข้าพัก และการเสียภาษีของผู้ประกอบการค่าน้ำมัน	จัดอบรมสัมมนาและทัศนศึกษาดูงาน การเสียภาษีและค่าธรรมเนียม	500,000	1	-	-	จำนวน 1 ครั้ง	การจัดเก็บภาษีและค่าธรรมเนียมมีประสิทธิภาพมากยิ่งขึ้น	กองคลัง
2	พัฒนาการใช้ภาษาอังกฤษเพื่อการบริการงานส่งเสริมเกษตรรองรับอาเซียนจังหวัดเพชรบูรณ์	เพื่ออบรมพัฒนาการใช้ภาษาอังกฤษแก่บุคลากรด้านการเกษตรเพื่อรองรับการเข้าสู่ประชาคมอาเซียน	จัดกิจกรรมอบรมภาษาอังกฤษรองรับอาเซียน	-	1	1,000,000	-	จำนวน 1 กิจกรรม	บุคลากรด้านการเกษตรมีทักษะการใช้ภาษาอังกฤษเพิ่มขึ้น	สำนักปลัดฯ
3	เพิ่มประสิทธิภาพศูนย์บริการและถ่ายทอดเทคโนโลยีการเกษตรประจำตำบล	เพื่อจัดอบรมสัมมนา คณะกรรมการศูนย์ฯ และประกวดศูนย์บริการการเกษตรดีเด่น	จัดกิจกรรมอบรมสัมมนาและประกวดศูนย์ฯ	-	1	1,000,000	-	จำนวน 1 กิจกรรม	ศูนย์บริการและถ่ายทอดเทคโนโลยีการเกษตรมีประสิทธิภาพ	สำนักปลัดฯ

รายละเอียดโครงการพัฒนา
แผนพัฒนาสามปีองค์การบริหารส่วนจังหวัดเพชรบูรณ์ (พ.ศ. 2558 - 2560)

ยุทธศาสตร์จังหวัดที่ 1 การส่งเสริมเกษตรปลอดภัย การเพิ่มประสิทธิภาพการผลิตและสร้างมูลค่าเพิ่ม

ยุทธศาสตร์จังหวัดที่ 3 การพัฒนาคุณภาพชีวิต และเสริมสร้างความมั่นคงของคนและชุมชน

-ยุทธศาสตร์การพัฒนาขององค์กรปกครองส่วนท้องถิ่นในเขตจังหวัดเพชรบูรณ์ ที่ 2 การพัฒนาด้านเศรษฐกิจและการเกษตร

3. ยุทธศาสตร์การพัฒนาด้านเศรษฐกิจ การเกษตร สินค้าและผลิตภัณฑ์ และการท่องเที่ยว

3.5 แนวทางการพัฒนา ส่งเสริมและสนับสนุนกิจกรรมการอบรมให้ความรู้ และปัจจัยการผลิตในการประกอบอาชีพ

ที่	โครงการ	วัตถุประสงค์	เป้าหมาย (ผลผลิตของโครงการ)	งบประมาณและที่มา				ตัวชี้วัด (KPI)	ผลลัพธ์ที่คาดว่าจะได้รับ	หน่วยงานที่รับผิดชอบ
				2558 (บาท)		2559 (บาท)	2560 (บาท)			
4	อบรมการปลูกหม่อนเลี้ยงไหมด้วยเทคนิคใหม่	เพื่ออบรมให้ความรู้แก่เกษตรกรผู้ปลูกหม่อนเลี้ยงไหมในจังหวัดเพชรบูรณ์	จัดกิจกรรมอบรมให้ความรู้ในการปลูกหม่อนเลี้ยงไหมด้วยเทคนิคใหม่	-	1	1,000,000	-	จำนวน 1 กิจกรรม	เกษตรกรผู้ปลูกหม่อนเลี้ยงไหมมีความรู้ความเข้าใจในการปลูกหม่อนเลี้ยงไหมอย่างดีขึ้น	สำนักปลัดฯ
5	ฝึกอบรมทำปุ๋ยหมักชีวภาพในเขตพื้นที่ต.น้ำหนาว อ.น้ำหนาว จ.เพชรบูรณ์	เพื่ออบรมให้ความรู้ในการทำปุ๋ยหมักชีวภาพให้แก่ผู้ประกอบการอาชีพเกษตรและผู้สนใจ	จัดกิจกรรมอบรมให้ความรู้ในการทำปุ๋ยหมักชีวภาพ	-	1	-	500,000	จำนวน 1 กิจกรรม	ผู้เข้าร่วมอบรมมีความรู้ความเข้าใจในการทำปุ๋ยหมักชีวภาพ	สำนักปลัดฯ
6	ก่อสร้างศูนย์ฝึกอบรมอาชีพ ต.เขาค้อ อ.เขาค้อ จ.เพชรบูรณ์	เพื่อเป็นสถานที่ในการฝึกอบรมอาชีพแก่ประชาชน	ศูนย์ฝึกอบรมอาชีพ จำนวน 1 แห่ง	-	1	-	1,000,000	จำนวน 1 แห่ง	ประชาชนมีศูนย์ฝึกอาชีพอย่างเพียงพอ	สำนักปลัดฯ
รวม				500,000		3,000,000	1,500,000			

รายละเอียดโครงการพัฒนา

ผ.01

แผนพัฒนาสามปีองค์การบริหารส่วนจังหวัดเพชรบูรณ์ (พ.ศ. 2558 - 2560)

ยุทธศาสตร์จังหวัดที่ 1 การส่งเสริมเกษตรปลอดภัย การเพิ่มประสิทธิภาพการผลิตและสร้างมูลค่าเพิ่ม

ยุทธศาสตร์จังหวัดที่ 3 การพัฒนาคุณภาพชีวิต และเสริมสร้างความมั่นคงของคนและชุมชน

-ยุทธศาสตร์การพัฒนาขององค์กรปกครองส่วนท้องถิ่นในเขตจังหวัดเพชรบูรณ์ ที่ 2 การพัฒนาด้านเศรษฐกิจและการเกษตร

3. ยุทธศาสตร์การพัฒนาด้านเศรษฐกิจ การเกษตร สินค้าและผลิตภัณฑ์ และการท่องเที่ยว

3.6 แนวทางการพัฒนา พัฒนามาตรฐานสินค้าและผลิตภัณฑ์

ที่	โครงการ	วัตถุประสงค์	เป้าหมาย (ผลผลิตของโครงการ)	งบประมาณและที่มา			ตัวชี้วัด (KPI)	ผลลัพธ์ที่คาดว่าจะได้รับ	หน่วยงานที่รับผิดชอบ
				2558 (บาท)		2559 (บาท)			
1	ประชุมเชิงปฏิบัติการจัดทำแผนพัฒนาสินค้า OTOP และผลิตภัณฑ์ชุมชนจังหวัดเพชรบูรณ์	เพื่อจัดประชุมเชิงปฏิบัติการในการจัดทำแผนพัฒนาสินค้า OTOP และผลิตภัณฑ์ชุมชนจังหวัดเพชรบูรณ์	กิจกรรมประชุมเชิงปฏิบัติการในการจัดทำแผนพัฒนาสินค้า OTOP	100,000	1	-	-	จำนวน 1 กิจกรรม มีการจัดทำแผนพัฒนาสินค้า OTOP อย่างมีระบบ	สำนักปลัดฯ
2	ยกระดับมาตรฐานสินค้า OTOP และผลิตภัณฑ์ชุมชน จังหวัดเพชรบูรณ์	เพื่ออบรมพัฒนาสินค้า OTOP เพื่อยกระดับมาตรฐานสินค้า OTOP และผลิตภัณฑ์ชุมชนจังหวัดเพชรบูรณ์	กิจกรรมอบรมพัฒนาสินค้า OTOP	-		100,000	-	จำนวน 1 กิจกรรม สินค้า OTOP มีคุณภาพและมาตรฐาน	สำนักปลัดฯ
3	พัฒนาสินค้าแปรรูปทางการเกษตรจังหวัดเพชรบูรณ์	เพื่อพัฒนาสินค้าและแปรรูปผลผลิตทางการเกษตรในจังหวัดเพชรบูรณ์	กิจกรรมการพัฒนาสินค้าและแปรรูปผลผลิตทางการเกษตร	-	1	-	1,000,000	จำนวน 1 กิจกรรม ผลผลิตทางการเกษตรมีการพัฒนาทำให้ราคาเพิ่มสูงขึ้น	สำนักปลัดฯ
รวม				100,000		100,000	1,000,000		

รายละเอียดโครงการพัฒนา

แผนพัฒนาสามปีองค์การบริหารส่วนจังหวัดเพชรบูรณ์ (พ.ศ. 2558 - 2560)

ยุทธศาสตร์จังหวัดที่ 1 การส่งเสริมเกษตรปลอดภัย การเพิ่มประสิทธิภาพการผลิตและสร้างมูลค่าเพิ่ม

ยุทธศาสตร์จังหวัดที่ 3 การพัฒนาคุณภาพชีวิต และเสริมสร้างความมั่นคงของคนและชุมชน

-ยุทธศาสตร์การพัฒนาขององค์กรปกครองส่วนท้องถิ่นในเขตจังหวัดเพชรบูรณ์ ที่ 2 การพัฒนาด้านเศรษฐกิจและการเกษตร

3. ยุทธศาสตร์การพัฒนาด้านเศรษฐกิจ การเกษตร สินค้าและผลิตภัณฑ์ และการท่องเที่ยว

3.7 แนวทางการพัฒนา พื้นฟูแหล่งท่องเที่ยวเดิม และพัฒนาแหล่งท่องเที่ยวใหม่ เพื่อส่งเสริมการท่องเที่ยวเชิงอนุรักษ์ เชิงเกษตร นิเวศน์ วัฒนธรรม และประเพณี อย่างยั่งยืน

ที่	โครงการ	วัตถุประสงค์	เป้าหมาย (ผลผลิตของโครงการ)	งบประมาณและที่มา			ตัวชี้วัด (KPI)	ผลลัพธ์ที่คาดว่าจะได้รับ	หน่วยงานที่รับผิดชอบ	
				2558 (บาท)	2559 (บาท)	2,560 (บาท)				
1	โครงการส่งเสริมการท่องเที่ยวจังหวัดเพชรบูรณ์	เพื่อประชาสัมพันธ์การท่องเที่ยวในจังหวัดเพชรบูรณ์	จัดกิจกรรมส่งเสริมการท่องเที่ยวต่างๆ เช่น - จัดนิทรรศการ, แกล่งข่าว กิจกรรม - จัดประชุมชี้แจง/โฆษณา ประชาสัมพันธ์ - จัดทำสื่อประชาสัมพันธ์ - ฝึกอบรมมัคคุเทศก์ - จัดทำหนังสือคู่มือการท่องเที่ยวต่างๆ เช่น - ป้ายต้อนรับนักท่องเที่ยว ฯลฯ	4,500,000	1	4,500,000	4,500,000	ปีละ 6 กิจกรรม	ประชาชนทั่วไป ทราบบทบาทภารกิจของ อบจ.เพชรบูรณ์	สำนักปลัดฯ

รายละเอียดโครงการพัฒนา
แผนพัฒนาสามปีองค์การบริหารส่วนจังหวัดเพชรบูรณ์ (พ.ศ. 2558 - 2560)

ยุทธศาสตร์จังหวัดที่ 1 การส่งเสริมเกษตรปลอดภัย การเพิ่มประสิทธิภาพการผลิตและสร้างมูลค่าเพิ่ม

ยุทธศาสตร์จังหวัดที่ 3 การพัฒนาคุณภาพชีวิต และเสริมสร้างความมั่นคงของคนและชุมชน

-ยุทธศาสตร์การพัฒนาขององค์กรปกครองส่วนท้องถิ่นในเขตจังหวัดเพชรบูรณ์ ที่ 2 การพัฒนาด้านเศรษฐกิจและการเกษตร

3. ยุทธศาสตร์การพัฒนาด้านเศรษฐกิจ การเกษตร สินค้าและผลิตภัณฑ์ และการท่องเที่ยว

3.7 แนวทางการพัฒนา พื้นฟูแหล่งท่องเที่ยวเดิม และพัฒนาแหล่งท่องเที่ยวใหม่ เพื่อส่งเสริมการท่องเที่ยวเชิงอนุรักษ์ เชิงเกษตร นิเวศน์ วัฒนธรรม และประเพณี อย่างยั่งยืน

ที่	โครงการ	วัตถุประสงค์	เป้าหมาย (ผลผลิตของโครงการ)	งบประมาณและที่มา			ตัวชี้วัด (KPI)	ผลลัพธ์ที่คาดว่าจะได้รับ	หน่วยงานที่รับผิดชอบ	
				2558 (บาท)	2559 (บาท)	2,560 (บาท)				
2	ก่อสร้างถนนลาดยางแอสฟัลท์คอนกรีต เข้าแหล่งท่องเที่ยวสายทางบ้านห้วยน้ำขาว ต.เข็กน้อย อ.เขาค้อ-บ้านทับเบิก ต.วังบาล อ.หล่มเก่า จ.เพชรบูรณ์	เพื่อปรับปรุงเส้นทางท่องเที่ยวให้มีสภาพดีขึ้น นักท่องเที่ยวสัญจรไปมาสะดวก รวดเร็ว ปลอดภัย	กว้าง 6.00 เมตร ยาว 15,850 เมตร	148,040,000	2	-	-	จำนวน 15,850 เมตร	นักท่องเที่ยวมีเส้นทางท่องเที่ยวที่สะดวก รวดเร็ว และปลอดภัย	สำนักปลัดฯ
3	เพิ่มศักยภาพการท่องเที่ยว จังหวัดเพชรบูรณ์สู่อาเซียน	เพื่อจัดทำป้ายแนะนำสถานที่แหล่งท่องเที่ยวถนนทางหลวงหมายเลข 12 และ 21 จังหวัดเพชรบูรณ์	จัดทำป้ายฯ จำนวน 30 ป้าย	-	1	10,000,000	-	จำนวน 30 ป้าย	ประชาชนและนักท่องเที่ยวโดยทั่วไปได้รับความสะดวกและเกิดความประทับใจ	สำนักปลัดฯ
4	ปรับปรุงภูมิทัศน์จุดชมวิวและซ่อมแซมที่พักริมทางบริเวณสะพานห้วยตอง ต.ปากช่อง อ.หล่มสัก จ.เพชรบูรณ์	เพื่อปรับปรุงภูมิทัศน์และที่พักริมทางสำหรับประชาชนตลอดจนนักท่องเที่ยวทั่วไป	จำนวน 1 แห่ง	-	1	2,400,000	-	จำนวน 1 แห่ง	ประชาชนและนักท่องเที่ยวโดยทั่วไปได้รับความสะดวกและเกิดความประทับใจ	สำนักปลัดฯ

รายละเอียดโครงการพัฒนา

ผ.01

แผนพัฒนาสามปีองค์การบริหารส่วนจังหวัดเพชรบูรณ์ (พ.ศ. 2558 - 2560)

ยุทธศาสตร์จังหวัดที่ 1 การส่งเสริมเกษตรปลอดภัย การเพิ่มประสิทธิภาพการผลิตและสร้างมูลค่าเพิ่ม

ยุทธศาสตร์จังหวัดที่ 3 การพัฒนาคุณภาพชีวิต และเสริมสร้างความมั่นคงของคนและชุมชน

-ยุทธศาสตร์การพัฒนารองขององค์การปกครองส่วนท้องถิ่นในเขตจังหวัดเพชรบูรณ์ ที่ 2 การพัฒนาด้านเศรษฐกิจและการเกษตร

3. ยุทธศาสตร์การพัฒนาด้านเศรษฐกิจ การเกษตร สินค้าและผลิตภัณฑ์ และการท่องเที่ยว

3.7 แนวทางการพัฒนา พื้นฟูแหล่งท่องเที่ยวเดิม และพัฒนาแหล่งท่องเที่ยวใหม่ เพื่อส่งเสริมการท่องเที่ยวเชิงอนุรักษ์ เชิงเกษตร นิเวศน์ วัฒนธรรม และประเพณี อย่างยั่งยืน

ที่	โครงการ	วัตถุประสงค์	เป้าหมาย (ผลผลิตของโครงการ)	งบประมาณและที่มา			ตัวชี้วัด (KPI)	ผลลัพธ์ที่คาดว่าจะได้รับ	หน่วยงานที่รับผิดชอบ	
				2558 (บาท)	2559 (บาท)	2,560 (บาท)				
5	ก่อสร้างศูนย์บริการท่องเที่ยวและอาคารที่พัก หมู่ที่ 1 ต.เขาค้อ อ.เขาค้อ จ.เพชรบูรณ์	เพื่อบริการนักท่องเที่ยวสำหรับประชาชนและนักท่องเที่ยวทั่วไป	ก่อสร้างอาคารศูนย์บริการท่องเที่ยวและอาคารที่พัก	-	1	6,000,000	2,000,000	จำนวน 1 แห่ง	ประชาชนและนักท่องเที่ยวโดยทั่วไปได้รับความสะดวกและเกิดความประทับใจ	สำนักปลัดฯ
6	ปรับปรุงภูมิทัศน์สถานที่แหล่งท่องเที่ยว	เพื่อปรับปรุงและพัฒนาแหล่งท่องเที่ยวให้มีสภาพที่เหมาะสม และน่าสนใจแก่นักท่องเที่ยว	สถานที่แหล่งท่องเที่ยว อำเภอเมืองเพชรบูรณ์ 1.ปรับปรุงภูมิทัศน์อ่างเก็บน้ำห้วยผักไผ่ หมู่ที่ 1 ต.บ้านโคก	-	1	2,000,000	-	จำนวน 1 โครงการ	แหล่งท่องเที่ยวได้รับการปรับปรุงพัฒนาให้มีสภาพที่เหมาะสมสวยงาม	สำนักปลัดฯ

รายละเอียดโครงการพัฒนา

แผนพัฒนาสามปีองค์การบริหารส่วนจังหวัดเพชรบูรณ์ (พ.ศ. 2558 - 2560)

ยุทธศาสตร์จังหวัดที่ 1 การส่งเสริมเกษตรปลอดภัย การเพิ่มประสิทธิภาพการผลิตและสร้างมูลค่าเพิ่ม

ยุทธศาสตร์จังหวัดที่ 3 การพัฒนาคุณภาพชีวิต และเสริมสร้างความมั่นคงของคนและชุมชน

-ยุทธศาสตร์การพัฒนาขององค์กรปกครองส่วนท้องถิ่นในเขตจังหวัดเพชรบูรณ์ ที่ 2 การพัฒนาด้านเศรษฐกิจและการเกษตร

3. ยุทธศาสตร์การพัฒนาด้านเศรษฐกิจ การเกษตร สินค้าและผลิตภัณฑ์ และการท่องเที่ยว

3.7 แนวทางการพัฒนา พื้นฟูแหล่งท่องเที่ยวเดิม และพัฒนาแหล่งท่องเที่ยวใหม่ เพื่อส่งเสริมการท่องเที่ยวเชิงอนุรักษ์ เชิงเกษตร นิเวศน์ วัฒนธรรม และประเพณี อย่างยั่งยืน

ที่	โครงการ	วัตถุประสงค์	เป้าหมาย (ผลผลิตของโครงการ)	งบประมาณและที่มา			ตัวชี้วัด (KPI)	ผลลัพธ์ที่คาดว่าจะได้รับ	หน่วยงานที่รับผิดชอบ
				2558 (บาท)	2559 (บาท)	2,560 (บาท)			
			อำเภอหล่มสัก				จำนวน 1 โครงการ		
			1.ปรับปรุงภูมิทัศน์ จุดชมวิวิสะพานท้ายตอง ต.ปากช่อง	-	1	2,000,000			
			อำเภอหล่มเก่า				จำนวน 2 โครงการ		
			1.ปรับปรุงภูมิทัศน์ น้ำตกห้วยเตื่อ ต.นากะ อ.หล่มสัก จ.เพชรบูรณ์	-	1	500,000			
			2.ก่อสร้างศูนย์บริการ นักท่องเที่ยวภูทับเบิก อ.หล่มเก่า จ.เพชรบูรณ์	-	1	500,000			

รายละเอียดโครงการพัฒนา

แผนพัฒนาสามปีองค์การบริหารส่วนจังหวัดเพชรบูรณ์ (พ.ศ. 2558 - 2560)

ยุทธศาสตร์จังหวัดที่ 1 การส่งเสริมเกษตรปลอดภัย การเพิ่มประสิทธิภาพการผลิตและสร้างมูลค่าเพิ่ม

ยุทธศาสตร์จังหวัดที่ 3 การพัฒนาคุณภาพชีวิต และเสริมสร้างความมั่นคงของคนและชุมชน

-ยุทธศาสตร์การพัฒนาขององค์กรปกครองส่วนท้องถิ่นในเขตจังหวัดเพชรบูรณ์ ที่ 2 การพัฒนาด้านเศรษฐกิจและการเกษตร

3. ยุทธศาสตร์การพัฒนาด้านเศรษฐกิจ การเกษตร สินค้าและผลิตภัณฑ์ และการท่องเที่ยว

3.7 แนวทางการพัฒนา พื้นฟูแหล่งท่องเที่ยวเดิม และพัฒนาแหล่งท่องเที่ยวใหม่ เพื่อส่งเสริมการท่องเที่ยวเชิงอนุรักษ์ เชิงเกษตร นิเวศน์ วัฒนธรรม และประเพณี อย่างยั่งยืน

ที่	โครงการ	วัตถุประสงค์	เป้าหมาย (ผลผลิตของโครงการ)	งบประมาณและที่มา			ตัวชี้วัด (KPI)	ผลลัพธ์ที่คาดว่าจะได้รับ	หน่วยงานที่รับผิดชอบ
				2558 (บาท)	2559 (บาท)	2,560 (บาท)			
			อำเภอชนแดน				จำนวน 3 โครงการ		
			1.ปรับปรุงสวนสุขภาพ เฉลิมพระเกียรติฯ กม.39 ต.ตะกุดไร	-	1	-			1,000,000
			2.พัฒนาแหล่งท่องเที่ยวผาทอง ต.พุทธบาท	-	1	-			1,000,000
			3.ปรับปรุงภูมิทัศน์อ่างเก็บน้ำ กุฎิพระ ต.ท่าข้าม	-	1	-	10,000,000		
			อำเภอวังโป่ง				จำนวน 4 โครงการ		
			1.พัฒนาแหล่งท่องเที่ยว น้ำตกบ่อย่า หมู่ที่ 7 ต.ซับเปิบ	-	1	-			200,000

รายละเอียดโครงการพัฒนา
แผนพัฒนาสามปีองค์การบริหารส่วนจังหวัดเพชรบูรณ์ (พ.ศ. 2558 - 2560)

ยุทธศาสตร์จังหวัดที่ 1 การส่งเสริมเกษตรปลอดภัย การเพิ่มประสิทธิภาพการผลิตและสร้างมูลค่าเพิ่ม

ยุทธศาสตร์จังหวัดที่ 3 การพัฒนาคุณภาพชีวิต และเสริมสร้างความมั่นคงของคนและชุมชน

-ยุทธศาสตร์การพัฒนาขององค์กรปกครองส่วนท้องถิ่นในเขตจังหวัดเพชรบูรณ์ ที่ 2 การพัฒนาด้านเศรษฐกิจและการเกษตร

3. ยุทธศาสตร์การพัฒนาด้านเศรษฐกิจ การเกษตร สินค้าและผลิตภัณฑ์ และการท่องเที่ยว

3.7 แนวทางการพัฒนา พื้นฟูแหล่งท่องเที่ยวเดิม และพัฒนาแหล่งท่องเที่ยวใหม่ เพื่อส่งเสริมการท่องเที่ยวเชิงอนุรักษ์ เชิงเกษตร นิเวศน์ วัฒนธรรม และประเพณี อย่างยั่งยืน

ที่	โครงการ	วัตถุประสงค์	เป้าหมาย (ผลผลิตของโครงการ)	งบประมาณและที่มา			ตัวชี้วัด (KPI)	ผลลัพธ์ที่คาดว่าจะได้รับ	หน่วยงานที่รับผิดชอบ
				2558 (บาท)		2559 (บาท)			
			2.พัฒนาแหล่งท่องเที่ยว น้ำตกสารนิน หมู่ที่ 7 ต.ซับเปิบ	-	1	-	200,000	จำนวน 2 โครงการ	
			3.พัฒนาแหล่งท่องเที่ยว ผานกนางแอ่น หมู่ที่ 7 ต.ซับเปิบ	-	1	-	200,000		
			4.พัฒนาแหล่งท่องเที่ยว น้ำตกลาดค่า หมู่ที่ 6 ต.ซับเปิบ	-	1	-	200,000		
			อำเภอเขาค้อ						
			1.ปรับปรุงภูมิทัศน์จุดชมวิว หมู่ที่ 1 ต.เขาค้อ อ.เขาค้อ	-	1	1,000,000	-		
			2.ปรับปรุงภูมิทัศน์ อ่างเก็บน้ำห้วยลึก ต.เขาค้อ และอ่างเก็บน้ำขึ้นจิตร์ ต.หนองแม่นา	-	1	10,000,000	-		

รายละเอียดโครงการพัฒนา

แผนพัฒนาสามปีองค์การบริหารส่วนจังหวัดเพชรบูรณ์ (พ.ศ. 2558 - 2560)

ยุทธศาสตร์จังหวัดที่ 1 การส่งเสริมเกษตรปลอดภัย การเพิ่มประสิทธิภาพการผลิตและสร้างมูลค่าเพิ่ม

ยุทธศาสตร์จังหวัดที่ 3 การพัฒนาคุณภาพชีวิต และเสริมสร้างความมั่นคงของคนและชุมชน

-ยุทธศาสตร์การพัฒนาขององค์กรปกครองส่วนท้องถิ่นในเขตจังหวัดเพชรบูรณ์ ที่ 2 การพัฒนาด้านเศรษฐกิจและการเกษตร

3. ยุทธศาสตร์การพัฒนาด้านเศรษฐกิจ การเกษตร สินค้าและผลิตภัณฑ์ และการท่องเที่ยว

3.7 แนวทางการพัฒนา พื้นฟูแหล่งท่องเที่ยวเดิม และพัฒนาแหล่งท่องเที่ยวใหม่ เพื่อส่งเสริมการท่องเที่ยวเชิงอนุรักษ์ เชิงเกษตร นิเวศน์ วัฒนธรรม และประเพณี อย่างยั่งยืน

ที่	โครงการ	วัตถุประสงค์	เป้าหมาย (ผลผลิตของโครงการ)	งบประมาณและที่มา			ตัวชี้วัด (KPI)	ผลลัพธ์ที่คาดว่าจะได้รับ	หน่วยงานที่รับผิดชอบ
				2558 (บาท)	2559 (บาท)	2,560 (บาท)			
			อำเภอน้ำหนาว				จำนวน 8 โครงการ		
			1.ปรับปรุงภูมิทัศน์ น้ำตกตาดใหญ่ ต.โคกมน	-	1	4,000,000	-		
			2.ปรับปรุงภูมิทัศน์ รอยไถโนนเสาร์ ต.โคกมน	-	1	-	1,000,000		
			3.ปรับปรุงภูมิทัศน์ น้ำตกนาคราช ต.โคกมน	-	1	-	1,000,000		
			4.ปรับปรุงภูมิทัศน์ น้ำตกพรานบา ต.โคกมน	-	1	-	1,000,000		
			5.ปรับปรุงภูมิทัศน์ แหล่งท่องเที่ยวผาสวรรค์ หมู่ที่ 8 บ้านดงคล้อย	-	1	-	1,000,000		

รายละเอียดโครงการพัฒนา

แผนพัฒนาสามปีองค์การบริหารส่วนจังหวัดเพชรบูรณ์ (พ.ศ. 2558 - 2560)

ยุทธศาสตร์จังหวัดที่ 1 การส่งเสริมเกษตรปลอดภัย การเพิ่มประสิทธิภาพการผลิตและสร้างมูลค่าเพิ่ม

ยุทธศาสตร์จังหวัดที่ 3 การพัฒนาคุณภาพชีวิต และเสริมสร้างความมั่นคงของคนและชุมชน

-ยุทธศาสตร์การพัฒนาขององค์กรปกครองส่วนท้องถิ่นในเขตจังหวัดเพชรบูรณ์ ที่ 2 การพัฒนาด้านเศรษฐกิจและการเกษตร

3. ยุทธศาสตร์การพัฒนาด้านเศรษฐกิจ การเกษตร สินค้าและผลิตภัณฑ์ และการท่องเที่ยว

3.7 แนวทางการพัฒนา พื้นฟูแหล่งท่องเที่ยวเดิม และพัฒนาแหล่งท่องเที่ยวใหม่ เพื่อส่งเสริมการท่องเที่ยวเชิงอนุรักษ์ เชิงเกษตร นิเวศน์ วัฒนธรรม และประเพณี อย่างยั่งยืน

ที่	โครงการ	วัตถุประสงค์	เป้าหมาย (ผลผลิตของโครงการ)	งบประมาณและที่มา			ตัวชี้วัด (KPI)	ผลลัพธ์ที่คาดว่าจะได้รับ	หน่วยงานที่รับผิดชอบ
				2558 (บาท)		2559 (บาท)			
			6.ปรับปรุงภูมิทัศน์ น้ำตกตาดพุงบุญเพ็ง หมู่ที่ 2 ต.วังขาว	-	1	-	1,000,000	จำนวน 1 โครงการ	
			7.ปรับปรุงภูมิทัศน์ น้ำตกถ้ำค้างคาว หมู่ที่ 4 ห้วยหินลับ	-	1	-	1,000,000		
			8.ปรับปรุงภูมิทัศน์ หน้าที่ว่าการอำเภอน้ำหนาว	-	1	-	1,000,000		
			<u>อำเภอหนองไผ่</u> 1.ปรับปรุงภูมิทัศน์ อ่างเก็บน้ำเขารัง ต.ยางงาม	-	1	1,000,000	-		

รายละเอียดโครงการพัฒนา
แผนพัฒนาสามปีองค์การบริหารส่วนจังหวัดเพชรบูรณ์ (พ.ศ. 2558 - 2560)

ยุทธศาสตร์จังหวัดที่ 1 การส่งเสริมเกษตรปลอดภัย การเพิ่มประสิทธิภาพการผลิตและสร้างมูลค่าเพิ่ม

ยุทธศาสตร์จังหวัดที่ 3 การพัฒนาคุณภาพชีวิต และเสริมสร้างความมั่นคงของคนและชุมชน

-ยุทธศาสตร์การพัฒนาขององค์กรปกครองส่วนท้องถิ่นในเขตจังหวัดเพชรบูรณ์ ที่ 2 การพัฒนาด้านเศรษฐกิจและการเกษตร

3. ยุทธศาสตร์การพัฒนาด้านเศรษฐกิจ การเกษตร สินค้าและผลิตภัณฑ์ และการท่องเที่ยว

3.7 แนวทางการพัฒนา พื้นฟูแหล่งท่องเที่ยวเดิม และพัฒนาแหล่งท่องเที่ยวใหม่ เพื่อส่งเสริมการท่องเที่ยวเชิงอนุรักษ์ เชิงเกษตร นิเวศน์ วัฒนธรรม และประเพณี อย่างยั่งยืน

ที่	โครงการ	วัตถุประสงค์	เป้าหมาย (ผลผลิตของโครงการ)	งบประมาณและที่มา			ตัวชี้วัด (KPI)	ผลลัพธ์ที่คาดว่าจะได้รับ	หน่วยงานที่รับผิดชอบ
				2558 (บาท)	2559 (บาท)	2,560 (บาท)			
			อำเภอบึงสามพัน				จำนวน 4 โครงการ		
			1.ปรับปรุงภูมิทัศน์ รอบบึงสามพัน หมู่ที่ 5	-	2	5,000,000			-
			ต.บึงสามพัน						
			2.ปรับปรุงภูมิทัศน์ วัดถ้ำผานาง หมู่ที่ 8	-	1	-			1,000,000
			ต.หนองแจง อ.บึงสามพัน						
			3.ปรับปรุงภูมิทัศน์รอบสระน้ำ หมู่ที่ 7 ต.เพชรละคร	-	1	-	3,000,000		
			4.ปรับปรุงภูมิทัศน์รอบบึงกันล หมู่ที่ 4 ต.เพชรละคร	-	1	-	1,500,000		

รายละเอียดโครงการพัฒนา

แผนพัฒนาสามปีองค์การบริหารส่วนจังหวัดเพชรบูรณ์ (พ.ศ. 2558 - 2560)

ยุทธศาสตร์จังหวัดที่ 1 การส่งเสริมเกษตรปลอดภัย การเพิ่มประสิทธิภาพการผลิตและสร้างมูลค่าเพิ่ม

ยุทธศาสตร์จังหวัดที่ 3 การพัฒนาคุณภาพชีวิต และเสริมสร้างความมั่นคงของคนและชุมชน

-ยุทธศาสตร์การพัฒนาขององค์กรปกครองส่วนท้องถิ่นในเขตจังหวัดเพชรบูรณ์ ที่ 2 การพัฒนาด้านเศรษฐกิจและการเกษตร

3. ยุทธศาสตร์การพัฒนาด้านเศรษฐกิจ การเกษตร สินค้าและผลิตภัณฑ์ และการท่องเที่ยว

3.7 แนวทางการพัฒนา พื้นฟูแหล่งท่องเที่ยวเดิม และพัฒนาแหล่งท่องเที่ยวใหม่ เพื่อส่งเสริมการท่องเที่ยวเชิงอนุรักษ์ เชิงเกษตร นิเวศน์ วัฒนธรรม และประเพณี อย่างยั่งยืน

ที่	โครงการ	วัตถุประสงค์	เป้าหมาย (ผลผลิตของโครงการ)	งบประมาณและที่มา			ตัวชี้วัด (KPI)	ผลลัพธ์ที่คาดว่าจะได้รับ	หน่วยงานที่รับผิดชอบ
				2558 (บาท)	2559 (บาท)	2,560 (บาท)			
			อำเภอวิเชียรบุรี				จำนวน 9 โครงการ		
			1.ปรับปรุงสวนสาธารณะ หนองปอ อ.วิเชียรบุรี	-	2	18,000,000	-		
			2.ปรับปรุงภูมิทัศน์บ่อน้ำเดือด หมู่ที่ 12 ต.โคกปรัง	-	1	-	2,000,000		
			3.ปรับปรุงภูมิทัศน์สระ สาธารณะ หมู่ที่ 4 ต.โคกปรัง	-	1	-	2,000,000		
			4.ปรับปรุงภูมิทัศน์สุสานหอย ล้านปี หมู่ที่ 12 ต.โคกปรัง	-	1	-	2,000,000		
			5.ปรับปรุงภูมิทัศน์เสาหินอัคนี หมู่ที่ 13 ต.โคกปรัง	-	1	-	2,000,000		

รายละเอียดโครงการพัฒนา
แผนพัฒนาสามปีองค์การบริหารส่วนจังหวัดเพชรบูรณ์ (พ.ศ. 2558 - 2560)

ยุทธศาสตร์จังหวัดที่ 1 การส่งเสริมเกษตรปลอดภัย การเพิ่มประสิทธิภาพการผลิตและสร้างมูลค่าเพิ่ม

ยุทธศาสตร์จังหวัดที่ 3 การพัฒนาคุณภาพชีวิต และเสริมสร้างความมั่นคงของคนและชุมชน

-ยุทธศาสตร์การพัฒนาขององค์กรปกครองส่วนท้องถิ่นในเขตจังหวัดเพชรบูรณ์ ที่ 2 การพัฒนาด้านเศรษฐกิจและการเกษตร

3. ยุทธศาสตร์การพัฒนาด้านเศรษฐกิจ การเกษตร สินค้าและผลิตภัณฑ์ และการท่องเที่ยว

3.7 แนวทางการพัฒนา พื้นฟูแหล่งท่องเที่ยวเดิม และพัฒนาแหล่งท่องเที่ยวใหม่ เพื่อส่งเสริมการท่องเที่ยวเชิงอนุรักษ์ เชิงเกษตร นิเวศน์ วัฒนธรรม และประเพณี อย่างยั่งยืน

ที่	โครงการ	วัตถุประสงค์	เป้าหมาย (ผลผลิตของโครงการ)	งบประมาณและที่มา			ตัวชี้วัด (KPI)	ผลลัพธ์ที่คาดว่าจะได้รับ	หน่วยงานที่รับผิดชอบ
				2558 (บาท)		2559 (บาท)			
			6.ปรับปรุงภูมิทัศน์ ศาลสมเด็จพระนเรศมหาราช หมู่ที่ 16 ต.ท่าโรง	-	1	-	3,500,000		
			7.ปรับปรุงภูมิทัศน์และบูรณะ พระพุทธรูปไสยาสน์ศรีรัตน มิ่งมงคล หมู่ที่ 13 ต.ท่าโรง	-	1	-	3,000,000		
			8.ปรับปรุงสวนสาธารณะ สระหลวง หมู่ที่ 13 ต.พุเตย	-	1	-	1,000,000		
			9.ปรับปรุงภูมิทัศน์ คลองกระสังข์ ต.พุเตย	-	1	-	3,000,000		

รายละเอียดโครงการพัฒนา
แผนพัฒนาสามปีองค์การบริหารส่วนจังหวัดเพชรบูรณ์ (พ.ศ. 2558 - 2560)

ยุทธศาสตร์จังหวัดที่ 1 การส่งเสริมเกษตรปลอดภัย การเพิ่มประสิทธิภาพการผลิตและสร้างมูลค่าเพิ่ม

ยุทธศาสตร์จังหวัดที่ 3 การพัฒนาคุณภาพชีวิต และเสริมสร้างความมั่นคงของคนและชุมชน

-ยุทธศาสตร์การพัฒนาขององค์กรปกครองส่วนท้องถิ่นในเขตจังหวัดเพชรบูรณ์ ที่ 2 การพัฒนาด้านเศรษฐกิจและการเกษตร

3. ยุทธศาสตร์การพัฒนาด้านเศรษฐกิจ การเกษตร สินค้าและผลิตภัณฑ์ และการท่องเที่ยว

3.7 แนวทางการพัฒนา พื้นฟูแหล่งท่องเที่ยวเดิม และพัฒนาแหล่งท่องเที่ยวใหม่ เพื่อส่งเสริมการท่องเที่ยวเชิงอนุรักษ์ เชิงเกษตร นิเวศน์ วัฒนธรรม และประเพณี อย่างยั่งยืน

ที่	โครงการ	วัตถุประสงค์	เป้าหมาย (ผลผลิตของโครงการ)	งบประมาณและที่มา			ตัวชี้วัด (KPI)	ผลลัพธ์ที่คาดว่าจะได้รับ	หน่วยงานที่รับผิดชอบ
				2558 (บาท)	2559 (บาท)	2,560 (บาท)			
			อำเภอศรีเทพ				จำนวน 5 โครงการ		
			1.จัดทำซุ้มประตูทางเข้า จ.เพชรบูรณ์บริเวณอ.ศรีเทพ	-	1	1,000,000	-		
			2.ปรับปรุงภูมิทัศน์อุทยาน ประวัติศาสตร์ศรีเทพ	-	1	1,000,000	-		
			3.ก่อสร้างสวนน้ำ/สวน สาธารณะเขตเทศบาล ต.สว่างวัฒนา ,ต.สระกรวด	-	1	1,000,000	-		
			4.ปรับปรุงภูมิทัศน์บ่อน้ำพุร้อน หมู่ที่ 3 ต.สระกรวด	-	1	-	600,000		
			5.ปรับปรุงภูมิทัศน์ถ้ำปู่สวรรค์ ต.นาสนุ่น	-	1	-	1,000,000		

รายละเอียดโครงการพัฒนา

ผ.01

แผนพัฒนาสามปีองค์การบริหารส่วนจังหวัดเพชรบูรณ์ (พ.ศ. 2558 - 2560)

ยุทธศาสตร์จังหวัดที่ 1 การส่งเสริมเกษตรปลอดภัย การเพิ่มประสิทธิภาพการผลิตและสร้างมูลค่าเพิ่ม

ยุทธศาสตร์จังหวัดที่ 3 การพัฒนาคุณภาพชีวิต และเสริมสร้างความมั่นคงของคนและชุมชน

-ยุทธศาสตร์การพัฒนาขององค์กรปกครองส่วนท้องถิ่นในเขตจังหวัดเพชรบูรณ์ ที่ 2 การพัฒนาด้านเศรษฐกิจและการเกษตร

3. ยุทธศาสตร์การพัฒนาด้านเศรษฐกิจ การเกษตร สินค้าและผลิตภัณฑ์ และการท่องเที่ยว

3.7 แนวทางการพัฒนา พื้นฟูแหล่งท่องเที่ยวเดิม และพัฒนาแหล่งท่องเที่ยวใหม่ เพื่อส่งเสริมการท่องเที่ยวเชิงอนุรักษ์ เชิงเกษตร นิเวศน์ วัฒนธรรม และประเพณี อย่างยั่งยืน

ที่	โครงการ	วัตถุประสงค์	เป้าหมาย (ผลผลิตของโครงการ)	งบประมาณและที่มา			ตัวชี้วัด (KPI)	ผลลัพธ์ที่คาดว่าจะได้รับ	หน่วยงานที่รับผิดชอบ	
				2558 (บาท)	2559 (บาท)	2,560 (บาท)				
7	ล่องแก่งชมธรรมชาติราชพฤกษ์ หมู่ที่ 10 บ้านร่มโพธิ์-ร่มไทร ต.หนองแม่นา อ.เขาค้อ จ.เพชรบูรณ์	เพื่อประชาสัมพันธ์การท่องเที่ยวในเขตจังหวัดเพชรบูรณ์	จัดกิจกรรมล่องแก่งชมธรรมชาติ	-	1	-	300,000	จำนวน 1 กิจกรรม	การท่องเที่ยวของจังหวัดเพชรบูรณ์ได้รับการส่งเสริมพัฒนา เป็นที่สนใจแก่นักท่องเที่ยว	สำนักปลัดฯ
8	ส่งเสริมและพัฒนาการท่องเที่ยวเชิงนิเวศภูผาแดง ต.ปากช่อง อ.หล่มสัก จ.เพชรบูรณ์	เพื่อประชาสัมพันธ์การท่องเที่ยวในเขตจังหวัดเพชรบูรณ์	จัดกิจกรรมส่งเสริมการท่องเที่ยวเชิงนิเวศ	-	1	-	1,500,000	จำนวน 1 กิจกรรม	การท่องเที่ยวของจังหวัดเพชรบูรณ์ได้รับการส่งเสริมพัฒนา เป็นที่สนใจแก่นักท่องเที่ยว	สำนักปลัดฯ
9	ส่งเสริมและพัฒนาการท่องเที่ยวเชิงนิเวศ หมู่ที่ 6 ต.หนองแม่นา อ.เขาค้อ จ.เพชรบูรณ์	เพื่อประชาสัมพันธ์การท่องเที่ยวในเขตจังหวัดเพชรบูรณ์	จัดกิจกรรมส่งเสริมการท่องเที่ยวเชิงนิเวศ	-	1	-	5,000,000	จำนวน 1 กิจกรรม	การท่องเที่ยวของจังหวัดเพชรบูรณ์ได้รับการส่งเสริมพัฒนา เป็นที่สนใจแก่นักท่องเที่ยว	สำนักปลัดฯ

รายละเอียดโครงการพัฒนา

ผ.01

แผนพัฒนาสามปีองค์การบริหารส่วนจังหวัดเพชรบูรณ์ (พ.ศ. 2558 - 2560)

ยุทธศาสตร์จังหวัดที่ 1 การส่งเสริมเกษตรปลอดภัย การเพิ่มประสิทธิภาพการผลิตและสร้างมูลค่าเพิ่ม

ยุทธศาสตร์จังหวัดที่ 3 การพัฒนาคุณภาพชีวิต และเสริมสร้างความมั่นคงของคนและชุมชน

-ยุทธศาสตร์การพัฒนาขององค์กรปกครองส่วนท้องถิ่นในเขตจังหวัดเพชรบูรณ์ ที่ 2 การพัฒนาด้านเศรษฐกิจและการเกษตร

3. ยุทธศาสตร์การพัฒนาด้านเศรษฐกิจ การเกษตร สินค้าและผลิตภัณฑ์ และการท่องเที่ยว

3.7 แนวทางการพัฒนา พื้นฟูแหล่งท่องเที่ยวเดิม และพัฒนาแหล่งท่องเที่ยวใหม่ เพื่อส่งเสริมการท่องเที่ยวเชิงอนุรักษ์ เชิงเกษตร นิเวศน์ วัฒนธรรม และประเพณี อย่างยั่งยืน

ที่	โครงการ	วัตถุประสงค์	เป้าหมาย (ผลผลิตของโครงการ)	งบประมาณและที่มา			ตัวชี้วัด (KPI)	ผลลัพธ์ที่คาดว่าจะได้รับ	หน่วยงานที่รับผิดชอบ
				2558 (บาท)		2559 (บาท)			
10	ส่งเสริมการท่องเที่ยวเชิงเกษตร 18 หมู่บ้าน ต.หนองแจง อ.บึงสามพัน จ.เพชรบูรณ์	เพื่อประชาสัมพันธ์ การท่องเที่ยวในเขต จังหวัดเพชรบูรณ์	จัดกิจกรรมส่งเสริม การท่องเที่ยวเชิงเกษตร	-	1	-	1,500,000	จำนวน 1 กิจกรรม การท่องเที่ยวของ จังหวัดเพชรบูรณ์ได้รับการ ส่งเสริมพัฒนา เป็นที่ สนใจแก่นักท่องเที่ยว	สำนักปลัดฯ
11	โครงการเปิดฤดูกาลท่องเที่ยว จังหวัดเพชรบูรณ์	เพื่อประชาสัมพันธ์และ ส่งเสริมการท่องเที่ยว ในจังหวัดเพชรบูรณ์	จัดกิจกรรมส่งเสริม การท่องเที่ยวต่าง ๆ	1,000,000	1	-	-	จำนวน 1 กิจกรรม การท่องเที่ยวของ จังหวัดเพชรบูรณ์ได้รับการ ส่งเสริมพัฒนา เป็นที่ สนใจแก่นักท่องเที่ยว	กองแผนฯ

รายละเอียดโครงการพัฒนา

แผนพัฒนาสามปีองค์การบริหารส่วนจังหวัดเพชรบูรณ์ (พ.ศ. 2558 - 2560)

ยุทธศาสตร์จังหวัดที่ 1 การส่งเสริมเกษตรปลอดภัย การเพิ่มประสิทธิภาพการผลิตและสร้างมูลค่าเพิ่ม

ยุทธศาสตร์จังหวัดที่ 3 การพัฒนาคุณภาพชีวิต และเสริมสร้างความมั่นคงของคนและชุมชน

-ยุทธศาสตร์การพัฒนาขององค์กรปกครองส่วนท้องถิ่นในเขตจังหวัดเพชรบูรณ์ ที่ 2 การพัฒนาด้านเศรษฐกิจและการเกษตร

3. ยุทธศาสตร์การพัฒนาด้านเศรษฐกิจ การเกษตร สินค้าและผลิตภัณฑ์ และการท่องเที่ยว

3.7 แนวทางการพัฒนา พื้นฟูแหล่งท่องเที่ยวเดิม และพัฒนาแหล่งท่องเที่ยวใหม่ เพื่อส่งเสริมการท่องเที่ยวเชิงอนุรักษ์ เชิงเกษตร นิเวศน์ วัฒนธรรม และประเพณี อย่างยั่งยืน

ที่	โครงการ	วัตถุประสงค์	เป้าหมาย (ผลผลิตของโครงการ)	งบประมาณและที่มา			ตัวชี้วัด (KPI)	ผลลัพธ์ที่คาดว่าจะได้รับ	หน่วยงานที่รับผิดชอบ	
				2558 (บาท)	2559 (บาท)	2,560 (บาท)				
12	โครงการหนานี่ที่เพชรบูรณ์	เพื่อประชาสัมพันธ์และส่งเสริมการท่องเที่ยวในจังหวัดเพชรบูรณ์	จัดกิจกรรมส่งเสริมการท่องเที่ยวต่าง ๆ	800,000	1	-	-	จำนวน 1 กิจกรรม	การท่องเที่ยวของจังหวัดเพชรบูรณ์ได้รับการส่งเสริมพัฒนา เป็นที่สนใจแก่นักท่องเที่ยว	กองแผนฯ
รวม				154,340,000		67,900,000	62,200,000			

**รายละเอียดโครงการพัฒนา
แผนพัฒนาสามปีองค์การบริหารส่วนจังหวัดเพชรบูรณ์ (พ.ศ. 2558 - 2560)**

ยุทธศาสตร์จังหวัดที่ 1 การส่งเสริมเกษตรปลอดภัย การเพิ่มประสิทธิภาพการผลิตและสร้างมูลค่าเพิ่ม

ยุทธศาสตร์จังหวัดที่ 3 การพัฒนาคุณภาพชีวิต และเสริมสร้างความมั่นคงของคนและชุมชน

-ยุทธศาสตร์การพัฒนาขององค์กรปกครองส่วนท้องถิ่นในเขตจังหวัดเพชรบูรณ์ ที่ 2 การพัฒนาด้านเศรษฐกิจและการเกษตร

3. ยุทธศาสตร์การพัฒนาด้านเศรษฐกิจ การเกษตร สินค้าและผลิตภัณฑ์ และการท่องเที่ยว

3.8 แนวทางการพัฒนา ส่งเสริมความเข้มแข็งและพึ่งพาตนเองในชุมชนโดยใช้หลักปรัชญาเศรษฐกิจพอเพียง

ที่	โครงการ	วัตถุประสงค์	เป้าหมาย (ผลผลิตของโครงการ)	งบประมาณและที่มา			ตัวชี้วัด (KPI)	ผลลัพธ์ที่คาดว่าจะได้รับ	หน่วยงานที่รับผิดชอบ
				2558 (บาท)	2559 (บาท)	2560 (บาท)			
1	โครงการขับเคลื่อนการดำเนินงานตามแนวพระราชดำริปรัชญาเศรษฐกิจพอเพียงจังหวัดเพชรบูรณ์	เพื่ออบรมสัมมนา และศึกษาดูงาน แก่กลุ่มองค์กรต่าง ๆ ในจังหวัดเพชรบูรณ์	จัดกิจกรรมอบรมให้ แก่กลุ่มองค์กรต่าง ๆ	14,200,000	1	1,000,000	1,000,000	จำนวน 1 กิจกรรม มีความรู้ความเข้าใจในแนวทางปรัชญาเศรษฐกิจพอเพียง	กองแผนฯ
2	เข็กน้อยสลาดอย อ.เขาค้อ จ.เพชรบูรณ์	เพื่อส่งเสริมการปลูกพืชสมุนไพรและแปรรูปสมุนไพรตลอดจนส่งเสริมอาชีพการนวดสมุนไพรแผนมั่ง	จัดกิจกรรมอบรมให้ความรู้ในการปลูกสมุนไพรแปรรูและการนวดด้วยสมุนไพร	-	1	1,000,000	-	จำนวน 1 ครั้ง ประชาชนมีทางเลือกในการประกอบอาชีพสร้างรายได้	สำนักปลัดฯ
3	ศูนย์การเรียนรู้เศรษฐกิจพอเพียงจังหวัดเพชรบูรณ์	เพื่อเป็นสถานที่ในการเรียนรู้ตามปรัชญาเศรษฐกิจพอเพียง ให้ชุมชนเข้มแข็งพึ่งตนเองได้	จัดทำศูนย์การเรียนรู้จำนวน 1 แห่ง	-	1	-	1,000,000	จำนวน 1 แห่ง ชุมชนมีความเข้มแข็งพึ่งตนเองได้ตามหลักปรัชญาเศรษฐกิจพอเพียง	สำนักปลัดฯ
รวม				14,200,000		2,000,000	2,000,000		

รายละเอียดโครงการพัฒนา

ผ.01

แผนพัฒนาสามปีองค์การบริหารส่วนจังหวัดเพชรบูรณ์ (พ.ศ. 2558 - 2560)

ยุทธศาสตร์จังหวัดที่ 4 การบริหารจัดการทรัพยากรธรรมชาติและสิ่งแวดล้อมอย่างยั่งยืน

-ยุทธศาสตร์การพัฒนาขององค์กรปกครองส่วนท้องถิ่นในเขตจังหวัดเพชรบูรณ์ ที่ 4 การพัฒนาด้านธรรมชาติและสิ่งแวดล้อม

4. ยุทธศาสตร์พัฒนาด้านการอนุรักษ์ พื้นฟูทรัพยากรธรรมชาติและสิ่งแวดล้อม

4.1 แนวทางการพัฒนา สนับสนุนการอนุรักษ์ พื้นฟูทรัพยากรธรรมชาติและสิ่งแวดล้อม

ที่	โครงการ	วัตถุประสงค์	เป้าหมาย (ผลผลิตของโครงการ)	งบประมาณและที่มา			ตัวชี้วัด (KPI)	ผลลัพธ์ที่คาดว่าจะได้รับ	หน่วยงานที่รับผิดชอบ	
				2558 (บาท)	2559 (บาท)	2560 (บาท)				
1	อนุรักษ์ พื้นฟูทรัพยากรธรรมชาติและสิ่งแวดล้อมในเขตจังหวัดเพชรบูรณ์	เพื่อสนับสนุนการอนุรักษ์ พื้นฟูทรัพยากรธรรมชาติและสิ่งแวดล้อม	จัดกิจกรรมการอนุรักษ์ ทรัพยากรธรรมชาติและสิ่งแวดล้อม	800,000	1	800,000	800,000	ปีละ 1 กิจกรรม	ทรัพยากรธรรมชาติและสิ่งแวดล้อม ในจังหวัดได้รับการอนุรักษ์	กองช่าง
2	ก่อสร้างฝายต้นน้ำลำธาร (Check Dam) ในเขตจังหวัดเพชรบูรณ์	เพื่อเพิ่มพื้นที่ความชุ่มชื้น ให้กับพื้นที่ป่าไม้และยกระดับน้ำเข้าสู่พื้นที่การเกษตร	ก่อสร้างฝาย (Check Dam)	600,000	1	600,000	600,000	ปีละ 2 แห่ง	คืนสภาพป่าต้นน้ำ ให้มีความชุ่มชื้นและน้ำสำหรับพื้นที่การเกษตร	กองช่าง
3	ขุดสระเก็บน้ำในเขตหากินของสัตว์ป่าในพื้นที่จังหวัดเพชรบูรณ์	เพื่อก่อสร้างเป็นแหล่งน้ำ แหล่งอาหารให้กับสัตว์ป่า	ขุดสระเก็บน้ำ จำนวน 2 แห่ง	-	1	500,000	500,000	ปีละ 1 แห่ง	สัตว์ป่ามีแหล่งน้ำ แหล่งอาหารไม่ไปรบกวนพืชผลทางการเกษตรของชาวบ้าน	กองช่าง

รายละเอียดโครงการพัฒนา

ผ.01

แผนพัฒนาสามปีองค์การบริหารส่วนจังหวัดเพชรบูรณ์ (พ.ศ. 2558 - 2560)

ยุทธศาสตร์จังหวัดที่ 4 การบริหารจัดการทรัพยากรธรรมชาติและสิ่งแวดล้อมอย่างยั่งยืน

-ยุทธศาสตร์การพัฒนาขององค์กรปกครองส่วนท้องถิ่นในเขตจังหวัดเพชรบูรณ์ ที่ 4 การพัฒนาด้านธรรมชาติและสิ่งแวดล้อม

4. ยุทธศาสตร์พัฒนาด้านการอนุรักษ์ ฟื้นฟูทรัพยากรธรรมชาติและสิ่งแวดล้อม

4.1 แนวทางการพัฒนา สนับสนุนการอนุรักษ์ ฟื้นฟูทรัพยากรธรรมชาติและสิ่งแวดล้อม

ที่	โครงการ	วัตถุประสงค์	เป้าหมาย (ผลผลิตของโครงการ)	งบประมาณและที่มา			ตัวชี้วัด (KPI)	ผลลัพธ์ที่คาดว่าจะได้รับ	หน่วยงานที่รับผิดชอบ	
				2558 (บาท)	2559 (บาท)	2560 (บาท)				
4	ขุดลอกคลองสาธารณะประโยชน์ คลองไส้ไก่ ในเขต ต.พุดเตย อ.วิเชียรบุรี จ.เพชรบูรณ์	เพื่อเป็นการอนุรักษ์พื้นที่ แหล่งน้ำให้คงสภาพ	ขุดลอกคลองสาธารณะ	-	1	500,000	500,000	ปีละ 1 โครงการ	พื้นที่แหล่งน้ำ ได้รับการอนุรักษ์ ให้มีสภาพที่เหมาะสม	กองช่าง
5	ก่อสร้างเขื่อนริมแม่น้ำป่าสัก ในเขตจังหวัดเพชรบูรณ์	เพื่อเป็นการป้องกันตลิ่ง ริมแม่น้ำให้มีความแข็งแรง	ก่อสร้างเขื่อนป้องกัน ริมแม่น้ำป่าสัก	-	1	9,000,000	9,000,000	ปีละ 2 โครงการ	ตลิ่งริมแม่น้ำป่าสัก ได้รับการป้องกัน ให้มีสภาพแข็งแรง	กองช่าง
6	ก่อสร้างเขื่อนป้องกันตลิ่ง หมู่ที่ 7 บ้านมาตุลี ต.หนองแม่นา อ.เขาค้อ จ.เพชรบูรณ์	เพื่อเป็นการป้องกันตลิ่ง ริมแม่น้ำให้มีความแข็งแรง	เขื่อนป้องกันตลิ่ง	-	1	1,999,000	-	จำนวน 1 แห่ง	ตลิ่งริมแม่น้ำ ได้รับการป้องกัน ให้มีสภาพแข็งแรง	กองช่าง

รายละเอียดโครงการพัฒนา

ผ.01

แผนพัฒนาสามปีองค์การบริหารส่วนจังหวัดเพชรบูรณ์ (พ.ศ. 2558 - 2560)

ยุทธศาสตร์จังหวัดที่ 4 การบริหารจัดการทรัพยากรธรรมชาติและสิ่งแวดล้อมอย่างยั่งยืน

-ยุทธศาสตร์การพัฒนาขององค์กรปกครองส่วนท้องถิ่นในเขตจังหวัดเพชรบูรณ์ ที่ 4 การพัฒนาด้านธรรมชาติและสิ่งแวดล้อม

4. ยุทธศาสตร์พัฒนาด้านการอนุรักษ์ฟื้นฟูทรัพยากรธรรมชาติและสิ่งแวดล้อม

4.1 แนวทางการพัฒนา สนับสนุนการอนุรักษ์ฟื้นฟูทรัพยากรธรรมชาติและสิ่งแวดล้อม

ที่	โครงการ	วัตถุประสงค์	เป้าหมาย (ผลผลิตของโครงการ)	งบประมาณและที่มา			ตัวชี้วัด (KPI)	ผลลัพธ์ที่คาดว่าจะได้รับ	หน่วยงานที่รับผิดชอบ	
				2558 (บาท)	2559 (บาท)	2560 (บาท)				
7	ก่อสร้างฝายชะลอน้ำ หมู่ที่ 6-7 ต.ปากช่อง อ.หล่มสัก จ.เพชรบูรณ์	เพื่อเป็นการอนุรักษ์พื้นที่แหล่งน้ำให้คงสภาพ	ฝายชะลอน้ำ	-	1	-	1,000,000	จำนวน 1 โครงการ	พื้นที่แหล่งน้ำได้รับการอนุรักษ์ให้มีสภาพที่เหมาะสม	กองช่าง
8	ขุดลอกรักษาต้นน้ำแม่น้ำป่าสัก ต.นาเฉลียง อ.หนองไผ่ จ.เพชรบูรณ์	เพื่อเป็นการอนุรักษ์แม่น้ำป่าสักให้คงสภาพ	ขุดลอกแม่น้ำป่าสัก	-	1	-	500,000	จำนวน 1 โครงการ	พื้นที่แม่น้ำป่าสักได้รับการอนุรักษ์ให้มีสภาพที่เหมาะสม	กองช่าง
รวม				1,400,000		13,399,000	12,900,000			

รายละเอียดโครงการพัฒนา

ผ.01

แผนพัฒนาสามปีองค์การบริหารส่วนจังหวัดเพชรบูรณ์ (พ.ศ. 2558 - 2560)

ยุทธศาสตร์จังหวัดที่ 4 การบริหารจัดการทรัพยากรธรรมชาติและสิ่งแวดล้อมอย่างยั่งยืน

-ยุทธศาสตร์การพัฒนาขององค์กรปกครองส่วนท้องถิ่นในเขตจังหวัดเพชรบูรณ์ ที่ 4 การพัฒนาด้านธรรมชาติและสิ่งแวดล้อม

4. ยุทธศาสตร์การพัฒนาด้านการอนุรักษ์ ฟื้นฟูทรัพยากรธรรมชาติและสิ่งแวดล้อม

4.2 แนวทางการพัฒนา สนับสนุนกิจกรรมการสร้างจิตสำนึกในการรักษาสิ่งแวดล้อมและการจัดการขยะ

ที่	โครงการ	วัตถุประสงค์	เป้าหมาย (ผลผลิตของโครงการ)	งบประมาณและที่มา			ตัวชี้วัด (KPI)	ผลลัพธ์ที่คาดว่าจะได้รับ	หน่วยงานที่รับผิดชอบ	
				2558 (บาท)	2559 (บาท)	2560 (บาท)				
1	จัดกิจกรรมการมีส่วนร่วม การลด คัดแยก และใช้ประโยชน์จากขยะมูลฝอย	เพื่อให้ประชาชนมีส่วนร่วมในการลด คัดแยก และใช้ประโยชน์ขยะมูลฝอย	เทศบาลเมือง 1 แห่ง เทศบาลตำบล 5 แห่ง อบต. 28 แห่ง เข้าร่วมโครงการจัดตั้งศูนย์กำจัดขยะฯ	1,000,000	1	500,000	500,000	จำนวน 34 แห่ง	สร้างจิตสำนึกในการลดปริมาณขยะมูลฝอย	กองช่าง
2	พัฒนาศักยภาพของบุคลากรและเครือข่ายการมีส่วนกำจัดขยะมูลฝอย	เพื่อลดปัญหาขยะมูลฝอยเข้าสู่ศูนย์กำจัดขยะแบบครบวงจร	จัดกิจกรรมรณรงค์การจัดการขยะในพื้นที่ อบท. ที่ร่วมโครงการ	-	1	500,000	500,000	ปีละ 1 กิจกรรม	ลดจำนวนขยะลงใช้ซ้ำและแปรรูปกลับมาใช้ใหม่ (3R)	กองช่าง
3	สร้างจิตสำนึกลดขยะในสถานศึกษาจังหวัดเพชรบูรณ์	เพื่อสร้างจิตสำนึกให้นักเรียน นักศึกษาได้ตระหนักถึงปัญหาขยะในพื้นที่จังหวัดเพชรบูรณ์	จัดอบรมสร้างจิตสำนึกลดขยะในสถานศึกษา	-	1	200,000	200,000	ปีละ 1 กิจกรรม	นักเรียน นักศึกษาตระหนักถึงปัญหาขยะในพื้นที่จังหวัดเพชรบูรณ์	กองช่าง

แผนพัฒนาสามปีองค์การบริหารส่วนจังหวัดเพชรบูรณ์ (พ.ศ. 2558 - 2560)

ยุทธศาสตร์จังหวัดที่ 4 การบริหารจัดการทรัพยากรธรรมชาติและสิ่งแวดล้อมอย่างยั่งยืน

-ยุทธศาสตร์การพัฒนาขององค์กรปกครองส่วนท้องถิ่นในเขตจังหวัดเพชรบูรณ์ ที่ 4 การพัฒนาด้านธรรมชาติและสิ่งแวดล้อม

4. ยุทธศาสตร์การพัฒนาด้านการอนุรักษ์ ฟื้นฟูทรัพยากรธรรมชาติและสิ่งแวดล้อม

4.2 แนวทางการพัฒนา สนับสนุนกิจกรรมการสร้างจิตสำนึกในการรักษาสิ่งแวดล้อมและการจัดการขยะ

ที่	โครงการ	วัตถุประสงค์	เป้าหมาย (ผลผลิตของโครงการ)	งบประมาณและที่มา			ตัวชี้วัด (KPI)	ผลลัพธ์ที่คาดว่าจะได้รับ	หน่วยงานที่รับผิดชอบ	
				2558 (บาท)	2559 (บาท)	2560 (บาท)				
4	จัดอบรมสร้างจิตสำนึกในการคัดแยกขยะ(3R) (Recycle reduce reuse)	เพื่อสร้างจิตสำนึกในการลดปัญหาขยะมูลฝอยในครัวเรือนและชุมชน	จัดกิจกรรมอบรมคัดแยกขยะ	-	1	100,000	-	จำนวน 1 กิจกรรม	ขยะในครัวเรือนและในชุมชนลดลง	กองช่าง
5	ก่อสร้างระบบกำจัดขยะมูลฝอยในเขตจังหวัดเพชรบูรณ์	เพื่อให้มีระบบการบริหารจัดการขยะมูลฝอยที่ได้มาตรฐาน	ระบบกำจัดขยะมูลฝอย	-	1	5,000,000		จำนวน 1 แห่ง	ประชาชนมีคุณภาพชีวิตที่ดีขึ้น	กองช่าง
รวม				1,000,000		6,300,000	1,200,000			

รายละเอียดโครงการพัฒนา

ผ.01

แผนพัฒนาสามปีองค์การบริหารส่วนจังหวัดเพชรบูรณ์ (พ.ศ. 2558 - 2560)

ยุทธศาสตร์จังหวัดที่ 4 การบริหารจัดการทรัพยากรธรรมชาติและสิ่งแวดล้อมอย่างยั่งยืน

-ยุทธศาสตร์การพัฒนาขององค์กรปกครองส่วนท้องถิ่นในเขตจังหวัดเพชรบูรณ์ ที่ 4 การพัฒนาด้านธรรมชาติและสิ่งแวดล้อม

4. ยุทธศาสตร์การพัฒนาด้านการอนุรักษ์ ฟื้นฟูทรัพยากรธรรมชาติและสิ่งแวดล้อม

4.3 แนวทางการพัฒนา สนับสนุนการมีส่วนร่วมของทุกภาคส่วนในการบริหารจัดการทรัพยากรธรรมชาติและสิ่งแวดล้อม

ที่	โครงการ	วัตถุประสงค์	เป้าหมาย (ผลผลิตของโครงการ)	งบประมาณและที่มา			ตัวชี้วัด (KPI)	ผลลัพธ์ที่คาดว่าจะได้รับ	หน่วยงานที่รับผิดชอบ	
				2558 (บาท)		2559 (บาท)				2560 (บาท)
1	ปลูกป่าต้นน้ำลำธาร ในเขตจังหวัดเพชรบูรณ์	ฟื้นฟูสภาพป่าต้นน้ำลำธาร ให้คืนสภาพป่าสมบูรณ์	ปลูกป่าบริเวณป่าต้นน้ำ	100,000	1	100,000	100,000	ปีละ 1 ครั้ง	คืนความสมบูรณ์ สู่ธรรมชาติและทำให้ สิ่งแวดล้อมที่ดีขึ้น	กองช่าง
2	ปลูกหญ้าแฝก	ปลูกหญ้าแฝกเพื่อการอนุรักษ์ ดินและการพังทลายของดิน บริเวณที่ลาดชันและการ กัดเซาะของน้ำ	ปลูกหญ้าแฝกบริเวณพื้นที่ มีการขุดลอกแม่น้ำ ลำคลอง ฝาย สระเก็บน้ำ	100,000	1	100,000	100,000	ปีละ 1 กิจกรรม	เพื่อเป็นการป้องกัน ปัญหาการชะล้าง พังทลายของดิน	กองช่าง
3	ปลูกต้นไม้สองข้างถนน	เพื่อเป็นการอนุรักษ์ ฟื้นฟู สิ่งแวดล้อม 2 ข้างทางถนน ที่อยู่ในความรับผิดชอบของ อบจ.เพชรบูรณ์ และถนน เข้าแหล่งท่องเที่ยว	กิจกรรมปลูกต้นไม้ สองข้างทางถนน	100,000	1	100,000	100,000	ปีละ 1 กิจกรรม	สองข้างทางมีภูมิทัศน์ ที่สวยงาม คืนสภาพป่า ให้ธรรมชาติและ สิ่งแวดล้อม	กองช่าง

รายละเอียดโครงการพัฒนา

ผ.01

แผนพัฒนาสามปีองค์การบริหารส่วนจังหวัดเพชรบูรณ์ (พ.ศ. 2558 - 2560)

ยุทธศาสตร์จังหวัดที่ 4 การบริหารจัดการทรัพยากรธรรมชาติและสิ่งแวดล้อมอย่างยั่งยืน

-ยุทธศาสตร์การพัฒนาขององค์กรปกครองส่วนท้องถิ่นในเขตจังหวัดเพชรบูรณ์ ที่ 4 การพัฒนาด้านธรรมชาติและสิ่งแวดล้อม

4. ยุทธศาสตร์การพัฒนาด้านการอนุรักษ์ ฟื้นฟูทรัพยากรธรรมชาติและสิ่งแวดล้อม

4.3 แนวทางการพัฒนา สนับสนุนการมีส่วนร่วมของทุกภาคส่วนในการบริหารจัดการทรัพยากรธรรมชาติและสิ่งแวดล้อม

ที่	โครงการ	วัตถุประสงค์	เป้าหมาย (ผลผลิตของโครงการ)	งบประมาณและที่มา			ตัวชี้วัด (KPI)	ผลลัพธ์ที่คาดว่าจะได้รับ	หน่วยงานที่รับผิดชอบ	
				2558 (บาท)		2559 (บาท)				2560 (บาท)
4	ปลูกต้นไม้และบำรุงรักษาต้นไม้ อบจ.เพชรบูรณ์	เพื่อปลูกต้นไม้และบำรุงรักษาในที่สาธารณะและพื้นที่ว่างเปล่า ในความรับผิดชอบของ อบจ.เพชรบูรณ์ และองค์กรปกครองส่วนท้องถิ่นที่ขอรับการสนับสนุน	กิจกรรมปลูกต้นไม้และบำรุงรักษา	100,000	1	100,000	100,000	ปีละ 1 กิจกรรม	ต้นไม้ที่ปลูกเจริญเติบโต มีความสมบูรณ์ตามธรรมชาติ ประชาชนอยู่ในธรรมชาติที่ดี	กองช่าง
5	ฝึกอบรมสัมมนาและทัศนศึกษาดูงานบริหารจัดการอนุรักษ์ทรัพยากรธรรมชาติและสิ่งแวดล้อม	เพื่อให้ความรู้ในการบริหารจัดการอนุรักษ์ทรัพยากรธรรมชาติและสิ่งแวดล้อม แก่นักเรียน นักศึกษา เยาวชน กลุ่มองค์กร ประชาชน ในจังหวัดเพชรบูรณ์	อบรมสัมมนาและทัศนศึกษาดูงาน	200,000	1	200,000	200,000	ปีละ 1 กิจกรรม	สิ่งแวดล้อมในพื้นที่ของจังหวัดเพชรบูรณ์ มีสภาพที่ดีขึ้น	กองช่าง

รายละเอียดโครงการพัฒนา
แผนพัฒนาสามปีองค์การบริหารส่วนจังหวัดเพชรบูรณ์ (พ.ศ. 2558 - 2560)

ยุทธศาสตร์จังหวัดที่ 4 การบริหารจัดการทรัพยากรธรรมชาติและสิ่งแวดล้อมอย่างยั่งยืน

-ยุทธศาสตร์การพัฒนาขององค์กรปกครองส่วนท้องถิ่นในเขตจังหวัดเพชรบูรณ์ ที่ 4 การพัฒนาด้านธรรมชาติและสิ่งแวดล้อม

4. ยุทธศาสตร์การพัฒนาด้านการอนุรักษ์ฟื้นฟูทรัพยากรธรรมชาติและสิ่งแวดล้อม

4.3 แนวทางการพัฒนา สนับสนุนการมีส่วนร่วมของทุกภาคส่วนในการบริหารจัดการทรัพยากรธรรมชาติและสิ่งแวดล้อม

ที่	โครงการ	วัตถุประสงค์	เป้าหมาย (ผลผลิตของโครงการ)	งบประมาณและที่มา			ตัวชี้วัด (KPI)	ผลลัพธ์ที่คาดว่าจะได้รับ	หน่วยงานที่รับผิดชอบ	
				2558 (บาท)		2559 (บาท)				2560 (บาท)
6	ประชาสัมพันธ์การอนุรักษ์ฟื้นฟูสภาพแวดล้อม	เพื่อเป็นการประชาสัมพันธ์การอนุรักษ์ฟื้นฟูสภาพแวดล้อมในเขตจังหวัดเพชรบูรณ์	จัดทำป้ายประชาสัมพันธ์ แผ่นพับ ใบปลิว ผนังรณรงค์	200,000	1	200,000	200,000	ปีละ 1 กิจกรรม	ประชาชนได้รับทราบข้อมูลข่าวสารความรู้ด้านการอนุรักษ์ฟื้นฟูสภาพแวดล้อม	กองช่าง
7	เพชรบูรณ์สวยใสไร้มลพิษ	เพื่อรณรงค์ให้ชุมชนตระหนักถึงการดูแลสิ่งแวดล้อมในชุมชนให้สะอาดสดใสไร้มลพิษ	กิจกรรมรณรงค์รักษาสิ่งแวดล้อม	-	1	200,000	200,000	ปีละ 1 กิจกรรม	สิ่งแวดล้อมในพื้นที่ของจังหวัดเพชรบูรณ์มีสภาพที่ดีขึ้น	กองช่าง
รวม				800,000		1,000,000	1,000,000			

รายละเอียดโครงการพัฒนา

ผ.01

แผนพัฒนาสามปีองค์การบริหารส่วนจังหวัดเพชรบูรณ์ (พ.ศ. 2558 - 2560)

ยุทธศาสตร์จังหวัดที่ 4 การบริหารจัดการทรัพยากรธรรมชาติและสิ่งแวดล้อมอย่างยั่งยืน

-ยุทธศาสตร์การพัฒนาขององค์กรปกครองส่วนท้องถิ่นในเขตจังหวัดเพชรบูรณ์ ที่ 4 การพัฒนาด้านธรรมชาติและสิ่งแวดล้อม

4. ยุทธศาสตร์การพัฒนาด้านการอนุรักษ์ฟื้นฟูทรัพยากรธรรมชาติและสิ่งแวดล้อม

4.4 แนวทางการพัฒนา สนับสนุนการแก้ไขปัญหาการบริหารจัดการขยะขององค์กรปกครองส่วนท้องถิ่น

ที่	โครงการ	วัตถุประสงค์	เป้าหมาย (ผลผลิตของโครงการ)	งบประมาณและที่มา			ตัวชี้วัด (KPI)	ผลลัพธ์ที่คาดว่าจะได้รับ	หน่วยงานที่รับผิดชอบ	
				2558 (บาท)	2559 (บาท)	2560 (บาท)				
1	ก่อสร้างโรงงานผลิตปุ๋ยอินทรีย์ด้วยเทคโนโลยีการบำบัดขยะโดยวิธีทางกลและชีวภาพ หมู่ที่ 4 ต.ทุ่งสมอ อ.เขาค้อ จ.เพชรบูรณ์	เพื่อสนับสนุนการบริหารจัดการขยะมูลฝอยแบบครบวงจรและการดูแลและบำรุงรักษาทรัพยากรธรรมชาติและสิ่งแวดล้อม ส่งเสริมและขยายผลให้มีการผลิตและใช้อินทรีย์ชีวภาพทดแทนการใช้สารเคมี	โรงงานผลิตปุ๋ยอินทรีย์เนื้อที่ 12 ไร่	5,000,000	1	-	-	จำนวน 1 แห่ง	ประชาชนสามารถบริหารจัดการขยะที่ถูกวิธีโดยการนำขยะกลับมาใช้ประโยชน์ใหม่ให้เกิดประโยชน์สูงสุด	กองช่าง

รายละเอียดโครงการพัฒนา

ผ.01

แผนพัฒนาสามปีองค์การบริหารส่วนจังหวัดเพชรบูรณ์ (พ.ศ. 2558 - 2560)

ยุทธศาสตร์จังหวัดที่ 4 การบริหารจัดการทรัพยากรธรรมชาติและสิ่งแวดล้อมอย่างยั่งยืน

-ยุทธศาสตร์การพัฒนาขององค์กรปกครองส่วนท้องถิ่นในเขตจังหวัดเพชรบูรณ์ ที่ 4 การพัฒนาด้านธรรมชาติและสิ่งแวดล้อม

4. ยุทธศาสตร์การพัฒนาด้านการอนุรักษ์ฟื้นฟูทรัพยากรธรรมชาติและสิ่งแวดล้อม

4.4 แนวทางการพัฒนา สนับสนุนการแก้ไขปัญหาการบริหารจัดการขยะขององค์กรปกครองส่วนท้องถิ่น

ที่	โครงการ	วัตถุประสงค์	เป้าหมาย (ผลผลิตของโครงการ)	งบประมาณและที่มา			ตัวชี้วัด (KPI)	ผลลัพธ์ที่คาดว่าจะได้รับ	หน่วยงานที่รับผิดชอบ	
				2558 (บาท)	2559 (บาท)	2560 (บาท)				
2	ก่อสร้างศูนย์กำจัดขยะมูลฝอยรวมจังหวัดเพชรบูรณ์ หมู่ที่ 8 ต.สระประดู่ อ.วิเชียรบุรี จ.เพชรบูรณ์	เพื่อเป็นศูนย์กำจัดขยะของจังหวัดเพชรบูรณ์ แห่งใหม่ที่สามารถรองรับขยะมูลฝอยจากกลุ่มองค์กรปกครองส่วนท้องถิ่นใกล้เคียงที่เข้าร่วมโครงการได้อย่างมีประสิทธิภาพ	ศูนย์กำจัดขยะมูลฝอยแบบครบวงจรโซนใต้	-	2	158,466,000	82,535,000	จำนวน 1 แห่ง	จังหวัดเพชรบูรณ์ มีสถานที่บริการกำจัดขยะมูลฝอยและลดมลภาวะสิ่งแวดล้อม	กองช่าง
3	จัดซื้อรถบรรทุกขยะมูลฝอยชนิดอัดท้าย แบบยกเท	เพื่อเพิ่มประสิทธิภาพในการเก็บขยะจากแหล่งรวบรวมมายังศูนย์กำจัดขยะแบบครบวงจร อบจ.เพชรบูรณ์	จัดซื้อรถเก็บขนขยะจำนวน 3 คัน ๆ ละ 2,500,000 บาท ขนาด 6 ตัน 6 ล้อ ความจุไม่น้อยกว่า 10 ลบ.ม.	-	1	-	7,500,000	จำนวน 3 คัน	ศูนย์กำจัดขยะสามารถจัดการขยะอย่างมีประสิทธิภาพ	กองช่าง

รายละเอียดโครงการพัฒนา

ผ.01

แผนพัฒนาสามปีองค์การบริหารส่วนจังหวัดเพชรบูรณ์ (พ.ศ. 2558 - 2560)

ยุทธศาสตร์จังหวัดที่ 4 การบริหารจัดการทรัพยากรธรรมชาติและสิ่งแวดล้อมอย่างยั่งยืน

-ยุทธศาสตร์การพัฒนาขององค์กรปกครองส่วนท้องถิ่นในเขตจังหวัดเพชรบูรณ์ ที่ 4 การพัฒนาด้านธรรมชาติและสิ่งแวดล้อม

4. ยุทธศาสตร์การพัฒนาด้านการอนุรักษ์ฟื้นฟูทรัพยากรธรรมชาติและสิ่งแวดล้อม

4.4 แนวทางการพัฒนา สนับสนุนการแก้ไขปัญหาการบริหารจัดการขยะขององค์กรปกครองส่วนท้องถิ่น

ที่	โครงการ	วัตถุประสงค์	เป้าหมาย (ผลผลิตของโครงการ)	งบประมาณและที่มา			ตัวชี้วัด (KPI)	ผลลัพธ์ที่คาดว่าจะได้รับ	หน่วยงานที่รับผิดชอบ	
				2558 (บาท)	2559 (บาท)	2560 (บาท)				
4	ก่อสร้างสถานีขนถ่ายขยะมูลฝอย	เพื่อใช้เป็นสถานที่รวบรวมขยะมูลฝอยจาก อปท. ที่อยู่ไกลจากศูนย์กำจัดขยะฯ	ก่อสร้างสถานีรวบรวมขยะมูลฝอยจำนวน 3 แห่ง	-	1	-	6,000,000	จำนวน 3 แห่ง	อปท.ที่เข้าร่วมโครงการฯ มีสถานีขนถ่ายขยะมูลฝอย	กองช่าง
5	ก่อสร้างศูนย์กำจัดขยะมูลฝอยสำหรับแหล่งท่องเที่ยว	เพื่อแก้ไขปัญหาขยะมูลฝอยสำหรับแหล่งท่องเที่ยวในจังหวัดเพชรบูรณ์	แหล่งท่องเที่ยวอำเภอน้ำหนาว อำเภอน้ำหนาว	-	1	9,000,000	9,000,000	ปีละ 1 แห่ง	พื้นที่แหล่งท่องเที่ยวในจังหวัดเพชรบูรณ์มีความสะอาดปราศจากขยะมูลฝอย	กองช่าง
รวม				5,000,000		167,466,000	105,035,000			

รายละเอียดโครงการพัฒนา

ผ.01

แผนพัฒนาสามปีองค์การบริหารส่วนจังหวัดเพชรบูรณ์ (พ.ศ. 2558 - 2560)

ยุทธศาสตร์จังหวัดที่ 5 เสริมสร้างขีดความสามารถในการแข่งขันและเพิ่มประสิทธิภาพการบริหารจัดการ

-ยุทธศาสตร์การพัฒนาขององค์กรปกครองส่วนท้องถิ่นในเขตจังหวัดเพชรบูรณ์ ที่ 6 การพัฒนาด้านการพัฒนาการเมืองและการบริหารจัดการบ้านเมืองที่ดี

5. ยุทธศาสตร์การพัฒนาด้านการพัฒนาการเมืองและการบริหาร

5.1 แนวทางการพัฒนา ส่งเสริมความจงรักภักดีต่อสถาบันพระมหากษัตริย์

ที่	โครงการ	วัตถุประสงค์	เป้าหมาย (ผลผลิตของโครงการ)	งบประมาณและที่มา			ตัวชี้วัด (KPI)	ผลลัพธ์ที่คาดว่าจะได้รับ	หน่วยงานที่รับผิดชอบ	
				2558 (บาท)	2559 (บาท)	2560 (บาท)				
1	โครงการปกป้องสถาบันสำคัญของชาติ	เพื่อส่งเสริมให้ประชาชนมีส่วนร่วมในการแสดงความจงรักภักดีต่อสถาบันสำคัญของชาติ	จัดกิจกรรมต่าง ๆ ในจังหวัดเพชรบูรณ์	200,000	1	200,000	200,000	ปีละ 1 กิจกรรม	ประชาชนได้มีส่วนร่วมในการส่งเสริมความจงรักภักดีต่อสถาบันสำคัญของชาติ	สำนักปลัดฯ
2	โครงการพัฒนาจังหวัดเพชรบูรณ์	เพื่อส่งเสริมกิจกรรมตามแนวพระราชดำริ พระราชเสาวนีย์ และแนวนโยบายของกระทรวง ทบวง กรม ที่เกี่ยวข้อง	จัดกิจกรรมต่าง ๆ ในจังหวัดเพชรบูรณ์	500,000	1	500,000	500,000	ปีละ 1 กิจกรรม	จังหวัดเพชรบูรณ์ได้รับการพัฒนา	สำนักปลัดฯ
3	โครงการก่อสร้างซุ้มเฉลิมพระเกียรติ	เพื่อเสริมสร้างให้ประชาชนได้รำลึกถึงความสำคัญของสถาบันพระมหากษัตริย์	จัดสร้างซุ้มเฉลิมพระเกียรติ	500,000	1	500,000	500,000	ปีละ 1 แห่ง	ประชาชนได้รำลึกถึงความสำคัญของสถาบันพระมหากษัตริย์	กองช่าง
รวม				1,200,000		1,200,000	1,200,000			

รายละเอียดโครงการพัฒนา
แผนพัฒนาสามปีองค์การบริหารส่วนจังหวัดเพชรบูรณ์ (พ.ศ. 2558 - 2560)

ยุทธศาสตร์จังหวัดที่ 5 เสริมสร้างขีดความสามารถในการแข่งขันและเพิ่มประสิทธิภาพการบริหารจัดการ

-ยุทธศาสตร์การพัฒนาขององค์กรปกครองส่วนท้องถิ่นในเขตจังหวัดเพชรบูรณ์ ที่ 6 การพัฒนาด้านการพัฒนาการเมืองและการบริหารจัดการบ้านเมืองที่ดี

5. ยุทธศาสตร์การพัฒนาด้านการพัฒนาการเมืองและการบริหาร

5.2 แนวทางการพัฒนา พัฒนาการบริหารโดยยึดหลักธรรมาภิบาลของการบริหารกิจการบ้านเมืองที่ดี (Good governance)

ที่	โครงการ	วัตถุประสงค์	เป้าหมาย (ผลผลิตของโครงการ)	งบประมาณและที่มา			ตัวชี้วัด (KPI)	ผลลัพธ์ที่คาดว่าจะได้รับ	หน่วยงานที่รับผิดชอบ	
				2558 (บาท)	2559 (บาท)	2560 (บาท)				
1	พัฒนาการบริหารจัดการบ้านเมืองที่ดีขององค์กรปกครองส่วนท้องถิ่นจังหวัดเพชรบูรณ์	เพื่อจัดฝึกอบรมให้ความรู้ผู้บริหารองค์กรปกครองส่วนท้องถิ่นในด้านการบริหารจัดการบ้านเมืองที่ดี	จัดกิจกรรมอบรมแก่ผู้บริหารองค์กรปกครองส่วนท้องถิ่น	400,000	1	-	-	จำนวน 1 ครั้ง	องค์กรปกครองส่วนท้องถิ่นในจังหวัดเพชรบูรณ์มีการบริหารจัดการบ้านเมืองที่ดี	สำนักปลัดฯ
2	ทัศนศึกษาดูงานการบริหารจัดการบ้านเมืองที่ดี	เพื่อทัศนศึกษาดูงานในพื้นที่ที่มีการบริหารจัดการบ้านเมืองที่ดี เพื่อนำมาประยุกต์ใช้ในการจัดการบ้านเมืองที่ดีขององค์กรปกครองส่วนท้องถิ่น	จัดกิจกรรมทัศนศึกษาดูงานแก่ผู้บริหารองค์กรปกครองส่วนท้องถิ่น	500,000	1	-	-	จำนวน 1 ครั้ง	องค์กรปกครองส่วนท้องถิ่นในจังหวัดเพชรบูรณ์มีการบริหารจัดการบ้านเมืองที่ดี	สำนักปลัดฯ
3	โครงการอบรมสัมมนาการบริหารจัดการด้านธรรมาภิบาลการมีส่วนร่วมในการพัฒนาท้องถิ่นจังหวัดเพชรบูรณ์	เพื่อส่งเสริมการมีส่วนร่วมของส่วนราชการ อบท.กลุ่มเครือข่ายองค์กรประชาชนในเขตจังหวัดเพชรบูรณ์	อบรมสัมมนาการบริหารจัดการด้านธรรมาภิบาล	1,000,000	1	1,000,000	1,000,000	ปีละ 1 ครั้ง	ผู้เข้าร่วมอบรมสัมมนาได้แสดงความคิดเห็นและมีส่วนร่วมในการพัฒนาท้องถิ่น	กองแผนฯ
รวม				1,900,000		1,000,000	1,000,000			

รายละเอียดโครงการพัฒนา

ผ.01

แผนพัฒนาสามปีองค์การบริหารส่วนจังหวัดเพชรบูรณ์ (พ.ศ. 2558 - 2560)

ยุทธศาสตร์จังหวัดที่ 5 เสริมสร้างขีดความสามารถในการแข่งขันและเพิ่มประสิทธิภาพการบริหารจัดการ

-ยุทธศาสตร์การพัฒนาขององค์กรปกครองส่วนท้องถิ่นในเขตจังหวัดเพชรบูรณ์ ที่ 6 การพัฒนาด้านการพัฒนาการเมืองและการบริหารจัดการบ้านเมืองที่ดี

5. ยุทธศาสตร์การพัฒนาด้านการพัฒนาการเมืองและการบริหาร

5.3 แนวทางการพัฒนา ส่งเสริมให้ประชาชนมีส่วนร่วมในการพัฒนาการเมืองและการบริหาร

ที่	โครงการ	วัตถุประสงค์	เป้าหมาย (ผลผลิตของโครงการ)	งบประมาณและที่มา			ตัวชี้วัด (KPI)	ผลลัพธ์ที่คาดว่าจะได้รับ	หน่วยงานที่รับผิดชอบ	
				2558 (บาท)	2559 (บาท)	2560 (บาท)				
1	เผยแพร่กิจกรรมผลงานขององค์การบริหารส่วนจังหวัดเพชรบูรณ์	เพื่อให้เผยแพร่กิจกรรมผลงานให้ประชาชนทราบอย่างทั่วถึง	จัดทำและเผยแพร่กิจกรรมผลงานผ่านสื่อต่าง ๆ เช่น วารสาร วิทยุ หนังสือพิมพ์ อินเทอร์เน็ต อื่น ๆ	2,000,000	1	2,000,000	2,000,000	ปีละ 4 กิจกรรม	ประชาชนได้รับข้อมูลข่าวสารเกี่ยวกับภารกิจของ อบจ.เพชรบูรณ์	สำนักปลัดฯ
2	ผลิตสื่อเผยแพร่ประชาสัมพันธ์รายการ "เพชรบูรณ์ของเรา"	เพื่อให้เผยแพร่กิจกรรมผลงานให้ประชาชนทราบอย่างทั่วถึง	ผลิตสื่อประชาสัมพันธ์รายการเพชรบูรณ์ของเรา ออกอากาศทางสถานีโทรทัศน์และอื่นๆ	4,000,000	1	4,000,000	4,000,000	ปีละ 1 โครงการ	ประชาชนได้รับข้อมูลข่าวสารเกี่ยวกับภารกิจของ อบจ.เพชรบูรณ์	สำนักปลัดฯ
3	เลือกตั้งสมาชิกสภาท้องถิ่นและผู้บริหารท้องถิ่น	เพื่อจัดกิจกรรมการเลือกตั้งสมาชิกสภาท้องถิ่นและผู้บริหารท้องถิ่น	กิจกรรมการเลือกตั้งสมาชิกสภาท้องถิ่นและผู้บริหารท้องถิ่น	15,000,000	1	15,000,000	1,000,000	จำนวน 31 คน	ได้สมาชิกสภาท้องถิ่นและผู้บริหารท้องถิ่นครบตามจำนวนที่กำหนด	สำนักปลัดฯ

รายละเอียดโครงการพัฒนา

ผ.01

แผนพัฒนาสามปีองค์การบริหารส่วนจังหวัดเพชรบูรณ์ (พ.ศ. 2558 - 2560)

ยุทธศาสตร์จังหวัดที่ 5 เสริมสร้างขีดความสามารถในการแข่งขันและเพิ่มประสิทธิภาพการบริหารจัดการ

-ยุทธศาสตร์การพัฒนาขององค์กรปกครองส่วนท้องถิ่นในเขตจังหวัดเพชรบูรณ์ ที่ 6 การพัฒนาด้านการพัฒนาการเมืองและการบริหารจัดการบ้านเมืองที่ดี

5. ยุทธศาสตร์การพัฒนาด้านการพัฒนาการเมืองและการบริหาร

5.3 แนวทางการพัฒนา ส่งเสริมให้ประชาชนมีส่วนร่วมในการพัฒนาการเมืองและการบริหาร

ที่	โครงการ	วัตถุประสงค์	เป้าหมาย (ผลผลิตของโครงการ)	งบประมาณและที่มา			ตัวชี้วัด (KPI)	ผลลัพธ์ที่คาดว่าจะได้รับ	หน่วยงานที่รับผิดชอบ	
				2558 (บาท)		2559 (บาท)				2560 (บาท)
4	ผลิตสื่อเผยแพร่ประชาสัมพันธ์เกี่ยวกับกิจกรรมต่าง ๆ	เพื่อเผยแพร่ประชาสัมพันธ์ผลงานของอบจ.เพชรบูรณ์ หรือร่วมกับจังหวัดเพชรบูรณ์ และโครงการตามแนวพระราชดำริพระราชเสาวนีย์ ฯลฯ ให้ประชาชนทั่วไปทราบ	จัดทำและเผยแพร่กิจกรรมผลงานผ่านสื่อต่างๆ เช่น วิทยุ, โทรทัศน์, อินเทอร์เน็ต, ป้ายประชาสัมพันธ์ และอื่นๆ	500,000	1	500,000	500,000	ปีละ 1 โครงการ	ประชาชนได้รับทราบข้อมูลข่าวสารเกี่ยวกับภารกิจของอบจ.เพชรบูรณ์ และของจังหวัดเพชรบูรณ์	สำนักปลัดฯ
5	สำรวจความพึงพอใจของผู้รับบริการของอบจ.เพชรบูรณ์	เพื่อดำเนินการสำรวจความพึงพอใจของผู้รับบริการโดยสถาบันที่เป็นกลาง	จ้างองค์กรหรือสถาบันที่เป็นกลางเป็นผู้ดำเนินการสำรวจความพึงพอใจ	100,000	1	100,000	100,000	ปีละ 1 ครั้ง	อบจ.เพชรบูรณ์ได้ทราบถึงความพึงพอใจของผู้รับบริการ	สำนักปลัดฯ
6	ประชาสัมพันธ์งานเกี่ยวกับภารกิจ/กิจกรรมและอำนาจหน้าที่ของสภาองค์การบริหารส่วนจังหวัดเพชรบูรณ์	เพื่อเผยแพร่ประชาสัมพันธ์ให้ประชาชนทั่วไปได้รับรู้ภารกิจ/กิจกรรมที่สภาองค์การบริหารส่วนจังหวัดเพชรบูรณ์ ได้ดำเนินการ	กิจกรรมเผยแพร่ประชาสัมพันธ์ เช่น วารสาร วิทยุ อินเทอร์เน็ต ฯลฯ	50,000	1	50,000	50,000	ปีละ 2 ครั้ง	ประชาชนได้รับข้อมูลข่าวสารเกี่ยวกับผลการดำเนินการของสภาองค์การบริหารส่วนจังหวัดเพชรบูรณ์	กองกิจการสภาฯ

รายละเอียดโครงการพัฒนา

ผ.01

แผนพัฒนาสามปีองค์การบริหารส่วนจังหวัดเพชรบูรณ์ (พ.ศ. 2558 - 2560)

ยุทธศาสตร์จังหวัดที่ 5 เสริมสร้างขีดความสามารถในการแข่งขันและเพิ่มประสิทธิภาพการบริหารจัดการ

-ยุทธศาสตร์การพัฒนาขององค์กรปกครองส่วนท้องถิ่นในเขตจังหวัดเพชรบูรณ์ ที่ 6 การพัฒนาด้านการพัฒนาการเมืองและการบริหารจัดการบ้านเมืองที่ดี

5. ยุทธศาสตร์การพัฒนาด้านการพัฒนาการเมืองและการบริหาร

5.3 แนวทางการพัฒนา ส่งเสริมให้ประชาชนมีส่วนร่วมในการพัฒนาการเมืองและการบริหาร

ที่	โครงการ	วัตถุประสงค์	เป้าหมาย (ผลผลิตของโครงการ)	งบประมาณและที่มา			ตัวชี้วัด (KPI)	ผลลัพธ์ที่คาดว่าจะได้รับ	หน่วยงานที่รับผิดชอบ	
				2558 (บาท)	2559 (บาท)	2560 (บาท)				
7	ประชุมสัมมนาและรับฟังความคิดเห็นต่อแผนปฏิบัติการกำหนดขั้นตอนการกระจายอำนาจให้แก่องค์กรปกครองส่วนท้องถิ่น	เพื่อเสริมสร้างความพร้อมให้แก่ผู้บริหาร/สมาชิกสภาองค์กรปกครองส่วนท้องถิ่นให้มีความรู้ความเข้าใจเกี่ยวกับภารกิจ อำนาจหน้าที่ ต่อการกระจายอำนาจ	คณะผู้บริหารและสมาชิกสภาท้องถิ่น	600,000	1	600,000	600,000	ปีละ 1 ครั้ง	ผู้บริหาร/สมาชิกองค์กรปกครองส่วนท้องถิ่นมีความรู้ความเข้าใจเกี่ยวกับภารกิจอำนาจหน้าที่ต่อการกระจายอำนาจ	กองกิจการสภา
8	โครงการจัดทำแผนพัฒนาท้องถิ่น	เพื่อจัดประชุมประชาคมและการสนับสนุนการจัดทำแผนพัฒนาท้องถิ่น เพื่อให้การพัฒนาท้องถิ่นเป็นไปในทิศทางเดียวกัน	-การจัดประชุมประชาคมท้องถิ่น, และคณะกรรมการฯ -การประสานแผน -แผนยุทธศาสตร์ -แผนสามปี -แผนดำเนินงาน ฯลฯ	600,000	1	600,000	600,000	ปีละ 5 กิจกรรม	องค์กรปกครองส่วนท้องถิ่นในเขตจังหวัดเพชรบูรณ์ได้พัฒนาไปในทิศทางเดียวกัน	กองแผนฯ

รายละเอียดโครงการพัฒนา

ผ.01

แผนพัฒนาสามปีองค์การบริหารส่วนจังหวัดเพชรบูรณ์ (พ.ศ. 2558 - 2560)

ยุทธศาสตร์จังหวัดที่ 5 เสริมสร้างขีดความสามารถในการแข่งขันและเพิ่มประสิทธิภาพการบริหารจัดการ

-ยุทธศาสตร์การพัฒนาขององค์กรปกครองส่วนท้องถิ่นในเขตจังหวัดเพชรบูรณ์ ที่ 6 การพัฒนาด้านการพัฒนาการเมืองและการบริหารจัดการบ้านเมืองที่ดี

5. ยุทธศาสตร์การพัฒนาด้านการพัฒนาการเมืองและการบริหาร

5.3 แนวทางการพัฒนา ส่งเสริมให้ประชาชนมีส่วนร่วมในการพัฒนาการเมืองและการบริหาร

ที่	โครงการ	วัตถุประสงค์	เป้าหมาย (ผลผลิตของโครงการ)	งบประมาณและที่มา			ตัวชี้วัด (KPI)	ผลลัพธ์ที่คาดว่าจะได้รับ	หน่วยงานที่รับผิดชอบ	
				2558 (บาท)	2559 (บาท)	2560 (บาท)				
9	โครงการประชุมเชิงปฏิบัติการเพื่อเพิ่มประสิทธิภาพในการจัดทำและประสานแผนพัฒนาท้องถิ่น	เพื่อจัดประชุมเชิงปฏิบัติการเพิ่มประสิทธิภาพในการจัดทำและประสานแผนพัฒนาท้องถิ่นแก่องค์กรปกครองส่วนท้องถิ่นในเขตจังหวัด	ประชุมเชิงปฏิบัติการ	150,000	1	150,000	150,000	ปีละ 1 ครั้ง	องค์กรปกครองส่วนท้องถิ่นในเขตจังหวัดเพชรบูรณ์ได้รับการพัฒนาให้มีความรู้ในการจัดทำแผนฯ	กองแผนฯ
10	โครงการประชุมเชิงปฏิบัติการเพื่อเพิ่มประสิทธิภาพในการจัดทำแผนพัฒนาสามปีขององค์การบริหารส่วนจังหวัดเพชรบูรณ์	เพื่อจัดประชุมเชิงปฏิบัติการการจัดทำแผนพัฒนาสามปีให้แก่บุคลากรที่เกี่ยวข้องกับการจัดทำแผนพัฒนาสามปี	ประชุมเชิงปฏิบัติการ	50,000	1	-	-	จำนวน 1 ครั้ง	บุคลากรได้รับการพัฒนา มีความรู้ในการจัดทำแผนสามปี	กองแผนฯ
11	โครงการจัดทำงบประมาณรายจ่ายขององค์การบริหารส่วนจังหวัดเพชรบูรณ์	เพื่อเป็นค่าใช้จ่ายในการจัดทำข้อบัญญัติงบประมาณรายจ่ายประจำปี	-การจัดประชุมคณะกรรมการฯ -การจัดทำข้อบัญญัติ	80,000	1	80,000	80,000	ปีละ 2 กิจกรรม	การปฏิบัติงานมีประสิทธิภาพ	กองแผนฯ

รายละเอียดโครงการพัฒนา

ผ.01

แผนพัฒนาสามปีองค์การบริหารส่วนจังหวัดเพชรบูรณ์ (พ.ศ. 2558 - 2560)

ยุทธศาสตร์จังหวัดที่ 5 เสริมสร้างขีดความสามารถในการแข่งขันและเพิ่มประสิทธิภาพการบริหารจัดการ

-ยุทธศาสตร์การพัฒนาขององค์กรปกครองส่วนท้องถิ่นในเขตจังหวัดเพชรบูรณ์ ที่ 6 การพัฒนาด้านการพัฒนาการเมืองและการบริหารจัดการบ้านเมืองที่ดี

5. ยุทธศาสตร์การพัฒนาด้านการพัฒนาการเมืองและการบริหาร

5.3 แนวทางการพัฒนา ส่งเสริมให้ประชาชนมีส่วนร่วมในการพัฒนาการเมืองและการบริหาร

ที่	โครงการ	วัตถุประสงค์	เป้าหมาย (ผลผลิตของโครงการ)	งบประมาณและที่มา			ตัวชี้วัด (KPI)	ผลลัพธ์ที่คาดว่าจะได้รับ	หน่วยงานที่รับผิดชอบ	
				2558 (บาท)	2559 (บาท)	2560 (บาท)				
12	โครงการติดตามและประเมินผลแผนพัฒนาอบจ.เพชรบูรณ์	เพื่อให้การติดตามและประเมินผลแผนพัฒนาฯ มีประสิทธิภาพ	-จัดประชุม คณะกรรมการฯ และทำงานฯ, -ดำเนินการติดตาม และประเมินผล แผนพัฒนา ฯลฯ	200,000	1	200,000	200,000	ปีละ 4 ครั้ง	ผู้บริหารและประชาชน ได้ทราบถึงผลการติดตามประเมินผลแผนพัฒนา	กองแผนฯ
13	โครงการอาสาพัฒนาท้องถิ่นจังหวัดเพชรบูรณ์	เพื่อจัดอบรมให้ความรู้เกี่ยวกับบทบาทขององค์กรปกครองส่วนท้องถิ่นและอาสาสมัครการพัฒนาเพื่อเพิ่มศักยภาพของท้องถิ่น	จัดอบรมอาสาพัฒนาท้องถิ่น	400,000	1	400,000	400,000	ปีละ 1 กิจกรรม	อาสาพัฒนาท้องถิ่นในเขตจังหวัดเพชรบูรณ์มีความรู้ความเข้าใจบทบาทขององค์กรปกครองส่วนท้องถิ่น	กองแผนฯ
14	โครงการเข้าใจ รู้จัก รักท้องถิ่น	เพื่อส่งเสริมให้ประชาชนมีส่วนร่วมในการพัฒนาท้องถิ่น	จัดกิจกรรมอบรมให้ความรู้แก่ประชาชนในจังหวัดเพชรบูรณ์	300,000	1	300,000	300,000	ปีละ 1 กิจกรรม	ประชาชนมีส่วนร่วมในการพัฒนาท้องถิ่น	กองแผนฯ

รายละเอียดโครงการพัฒนา

ผ.01

แผนพัฒนาสามปีองค์การบริหารส่วนจังหวัดเพชรบูรณ์ (พ.ศ. 2558 - 2560)

ยุทธศาสตร์จังหวัดที่ 5 เสริมสร้างขีดความสามารถในการแข่งขันและเพิ่มประสิทธิภาพการบริหารจัดการ

-ยุทธศาสตร์การพัฒนาขององค์กรปกครองส่วนท้องถิ่นในเขตจังหวัดเพชรบูรณ์ ที่ 6 การพัฒนาด้านการพัฒนาการเมืองและการบริหารจัดการบ้านเมืองที่ดี

5. ยุทธศาสตร์การพัฒนาด้านการพัฒนาการเมืองและการบริหาร

5.3 แนวทางการพัฒนา ส่งเสริมให้ประชาชนมีส่วนร่วมในการพัฒนาการเมืองและการบริหาร

ที่	โครงการ	วัตถุประสงค์	เป้าหมาย (ผลผลิตของโครงการ)	งบประมาณและที่มา			ตัวชี้วัด (KPI)	ผลลัพธ์ที่คาดว่าจะได้รับ	หน่วยงานที่รับผิดชอบ	
				2558 (บาท)	2559 (บาท)	2560 (บาท)				
15	โครงการประชุมเชิงปฏิบัติการด้านการประสานแผนพัฒนาขององค์กรปกครองส่วนท้องถิ่นในจังหวัดเพชรบูรณ์	เพื่อส่งเสริมให้การประสานแผนพัฒนาท้องถิ่นสามารถนำไปสู่การปฏิบัติได้อย่างเป็นรูปธรรม	บุคลากรขององค์กรปกครองส่วนท้องถิ่น	330,000	1	-	-	จำนวน 128 แห่ง	ทำให้บุคลากรขององค์กรปกครองส่วนท้องถิ่นมีความรู้ความเข้าใจเกี่ยวกับการประสานแผนพัฒนาท้องถิ่นมากขึ้น	กองแผนฯ
16	โครงการพัฒนาศักยภาพบุคลากรในการจัดทำงบประมาณรายจ่ายขององค์การบริหารส่วนจังหวัดเพชรบูรณ์ ประจำปี 2558	เพื่อพัฒนาบุคลากรให้มีความรู้ความสามารถเกี่ยวกับการจัดทำงบประมาณรายจ่ายขององค์การบริหารส่วนจังหวัดเพชรบูรณ์	บุคลากรที่เกี่ยวข้องในการจัดทำงบประมาณรายจ่าย	50,000	1	-	-	จำนวน 90 คน	บุคลากรมีความรู้ความเข้าใจเกี่ยวกับการจัดทำงบประมาณรายจ่ายเพิ่มขึ้น	กองแผนฯ
17	โครงการประชุมเชิงปฏิบัติการผลสัมฤทธิ์ในการบริหารงบประมาณขององค์การบริหารส่วนจังหวัดเพชรบูรณ์	เพื่อจัดอบรมให้ความรู้เพิ่มประสิทธิภาพในการบริหารงบประมาณให้แก่องค์กรปกครองส่วนท้องถิ่นในเขตจังหวัดเพชรบูรณ์	จัดกิจกรรมประชุมเชิงปฏิบัติการ	80,000	1	-	-	ปีละ 1 ครั้ง	บุคลากรขององค์กรปกครองส่วนท้องถิ่นมีความรู้ความเข้าใจในการบริหารงบประมาณเพิ่มขึ้น	กองแผนฯ

รายละเอียดโครงการพัฒนา

ผ.01

แผนพัฒนาสามปีองค์การบริหารส่วนจังหวัดเพชรบูรณ์ (พ.ศ. 2558 - 2560)

ยุทธศาสตร์จังหวัดที่ 5 เสริมสร้างขีดความสามารถในการแข่งขันและเพิ่มประสิทธิภาพการบริหารจัดการ

-ยุทธศาสตร์การพัฒนาขององค์กรปกครองส่วนท้องถิ่นในเขตจังหวัดเพชรบูรณ์ ที่ 6 การพัฒนาด้านการพัฒนาการเมืองและการบริหารจัดการบ้านเมืองที่ดี

5. ยุทธศาสตร์การพัฒนาด้านการพัฒนาการเมืองและการบริหาร

5.3 แนวทางการพัฒนา ส่งเสริมให้ประชาชนมีส่วนร่วมในการพัฒนาการเมืองและการบริหาร

ที่	โครงการ	วัตถุประสงค์	เป้าหมาย (ผลผลิตของโครงการ)	งบประมาณและที่มา			ตัวชี้วัด (KPI)	ผลลัพธ์ที่คาดว่าจะได้รับ	หน่วยงานที่รับผิดชอบ	
				2558 (บาท)	2559 (บาท)	2560 (บาท)				
18	โครงการประชุมเชิงปฏิบัติการเพื่อพัฒนาศักยภาพการติดตามและประเมินผลโครงการขององค์การบริหารส่วนจังหวัดเพชรบูรณ์	เพื่อส่งเสริมให้บุคลากรมีความรู้ความเข้าใจเกี่ยวกับการติดตามและประเมินผลโครงการตามแผนพัฒนาขององค์การบริหารส่วนจังหวัดเพชรบูรณ์	คณะผู้บริหารสมาชิกสภาท้องถิ่นพนักงานอปท.และบุคลากรที่เกี่ยวข้อง	70,000	1	-	-	จำนวน 310 คน	ทำให้การติดตามและประเมินผลโครงการมีประสิทธิภาพมากขึ้น	กองแผนฯ
19	โครงการประชาสัมพันธ์กิจกรรมขององค์การบริหารส่วนจังหวัดเพชรบูรณ์	เพื่อให้เผยแพร่กิจกรรมผลการปฏิบัติงานให้ประชาชนทราบอย่างทั่วถึง	จัดทำรายงานผลการปฏิบัติงานขององค์การบริหารส่วนจังหวัดเพชรบูรณ์	2,000,000	1	2,000,000	2,000,000	ปีละ 3,500 เล่ม	ประชาชนได้รับกิจกรรมผลการปฏิบัติงานของอบจ.เพชรบูรณ์	กองแผนฯ
รวม				26,560,000		25,980,000	11,980,000			

รายละเอียดโครงการพัฒนา

ผ.01

แผนพัฒนาสามปีองค์การบริหารส่วนจังหวัดเพชรบูรณ์ (พ.ศ. 2558 - 2560)

ยุทธศาสตร์จังหวัดที่ 5 เสริมสร้างขีดความสามารถในการแข่งขันและเพิ่มประสิทธิภาพการบริหารจัดการ

-ยุทธศาสตร์การพัฒนาขององค์กรปกครองส่วนท้องถิ่นในเขตจังหวัดเพชรบูรณ์ ที่ 6 การพัฒนาด้านการพัฒนาการเมืองและการบริหารจัดการบ้านเมืองที่ดี

5. ยุทธศาสตร์การพัฒนาด้านการพัฒนาการเมืองและการบริหาร

5.4 แนวทางการพัฒนา ส่งเสริมการให้ความรู้เกี่ยวกับประชาธิปไตยในชุมชนและสถานศึกษา

ที่	โครงการ	วัตถุประสงค์	เป้าหมาย (ผลผลิตของโครงการ)	งบประมาณและที่มา			ตัวชี้วัด (KPI)	ผลลัพธ์ที่คาดว่าจะได้รับ	หน่วยงานที่รับผิดชอบ
				2558 (บาท)		2559 (บาท)			
1	โครงการส่งเสริมและให้การศึกษาแก่ประชาชนเกี่ยวกับการพัฒนาการเมืองและการปกครองในระบอบประชาธิปไตย	เพื่อส่งเสริมความรู้ความเข้าใจเกี่ยวกับการพัฒนาการเมืองและการปกครองในระบอบประชาธิปไตยให้แก่ประชาชน	กิจกรรมส่งเสริมการเรียนรู้ด้านการเมือง การปกครองในระบอบประชาธิปไตย	300,000	1	300,000	300,000	ปีละ 1 กิจกรรม ประชาชนมีความรู้ความเข้าใจเกี่ยวกับการเมืองและการปกครองระบอบประชาธิปไตย	กองกิจการสภาฯ
รวม				300,000		300,000	300,000		

รายละเอียดโครงการพัฒนา

พ.01

แผนพัฒนาสามปีองค์การบริหารส่วนจังหวัดเพชรบูรณ์ (พ.ศ. 2558 - 2560)

ยุทธศาสตร์จังหวัดที่ 5 เสริมสร้างขีดความสามารถในการแข่งขันและเพิ่มประสิทธิภาพการบริหารจัดการ

-ยุทธศาสตร์การพัฒนาขององค์กรปกครองส่วนท้องถิ่นในเขตจังหวัดเพชรบูรณ์ ที่ 6 การพัฒนาด้านการพัฒนาการเมืองและการบริหารจัดการบ้านเมืองที่ดี

5. ยุทธศาสตร์การพัฒนาด้านการพัฒนาการเมืองและการบริหาร

5.5 แนวทางการพัฒนา ส่งเสริมและสนับสนุนกิจกรรมการป้องกันทุจริตคอร์รัปชันทั้งภาคการเมืองและภาครัฐ

ที่	โครงการ	วัตถุประสงค์	เป้าหมาย (ผลผลิตของโครงการ)	งบประมาณและที่มา			ตัวชี้วัด (KPI)	ผลลัพธ์ที่คาดว่าจะได้รับ	หน่วยงานที่รับผิดชอบ	
				2558 (บาท)	2559 (บาท)	2560 (บาท)				
1	อบรมให้ความรู้ชุมชนในการตรวจสอบและป้องกันการทุจริตคอร์รัปชันทั้งภาคการเมืองและภาครัฐ จังหวัดเพชรบูรณ์	เพื่อให้ชุมชนรับทราบถึงบทบาทหน้าที่ของตนเองในการตรวจสอบการปฏิบัติงานของภาคการเมืองและภาครัฐ	กิจกรรมอบรมให้ความรู้	-	1	500,000	-	จำนวน 1 ครั้ง	มีการตรวจสอบการทำงานของภาคการเมืองและภาครัฐอย่างเข้มข้น ทำให้การทุจริตคอร์รัปชันลดลง	กองกิจการสภา
2	อบรมให้ความรู้เกี่ยวกับการยื่นบัญชีรายการทรัพย์สินและหนี้สินของผู้ดำรงตำแหน่งทางการเมือง	เพื่อให้ผู้ดำรงตำแหน่งทางการเมืองมีความรู้ความเข้าใจเกี่ยวกับการยื่นบัญชีแสดงรายการทรัพย์สินและหนี้สิน และสามารถนำไปปฏิบัติได้อย่างถูกต้อง	คณะผู้บริหาร สมาชิกสภาองค์การบริหารส่วนจังหวัดเพชรบูรณ์	-	1	-	30,000	จำนวน 1 ครั้ง	ผู้ดำรงตำแหน่งทางการเมืองมีความรู้ความเข้าใจเกี่ยวกับการยื่นบัญชีแสดงรายการทรัพย์สินและหนี้สินได้อย่างถูกต้อง	กองกิจการสภา
รวม				-		500,000	30,000			

รายละเอียดโครงการพัฒนา

ผ.01

แผนพัฒนาสามปีองค์การบริหารส่วนจังหวัดเพชรบูรณ์ (พ.ศ. 2558 - 2560)

ยุทธศาสตร์จังหวัดที่ 5 เสริมสร้างขีดความสามารถในการแข่งขันและเพิ่มประสิทธิภาพการบริหารจัดการ

-ยุทธศาสตร์การพัฒนาขององค์กรปกครองส่วนท้องถิ่นในเขตจังหวัดเพชรบูรณ์ ที่ 6 การพัฒนาด้านการพัฒนาการเมืองและการบริหารจัดการบ้านเมืองที่ดี

5. ยุทธศาสตร์การพัฒนาด้านการพัฒนาการเมืองและการบริหาร

5.6 แนวทางการพัฒนา พัฒนาขีดความสามารถในการให้บริการประชาชน และการปฏิบัติงานของบุคลากร

ที่	โครงการ	วัตถุประสงค์	เป้าหมาย (ผลผลิตของโครงการ)	งบประมาณและที่มา			ตัวชี้วัด (KPI)	ผลลัพธ์ที่คาดว่าจะได้รับ	หน่วยงานที่รับผิดชอบ	
				2558 (บาท)	2559 (บาท)	2560 (บาท)				
1	ฝึกอบรมผู้บริหาร ข้าราชการ ลูกจ้าง พนักงานจ้างของ อบจ.พช.	เพื่อให้ข้าราชการ พนักงาน ได้เพิ่มพูนความรู้ ความเข้าใจในด้านต่างๆ ตามแผนการฝึกอบรมของ อบจ.เพชรบูรณ์ และ แผนการฝึกอบรมตาม หลักสูตรต่างๆ ของสถาบัน พัฒนาบุคลากรท้องถิ่น กำหนด	อบรมสัมมนาและทัศนศึกษา คุงานของผู้บริหาร ข้าราชการ ลูกจ้าง พนักงานจ้าง ของ อบจ.เพชรบูรณ์	7,540,000	1	7,540,000	7,540,000	ร้อยละ 80 ต่อปี	บุคลากรมีความรู้ ความเข้าใจทำให้การ ปฏิบัติงานมี ประสิทธิภาพ	สำนักปลัดฯ

รายละเอียดโครงการพัฒนา
แผนพัฒนาสามปีองค์การบริหารส่วนจังหวัดเพชรบูรณ์ (พ.ศ. 2558 - 2560)

ยุทธศาสตร์จังหวัดที่ 5 เสริมสร้างขีดความสามารถในการแข่งขันและเพิ่มประสิทธิภาพการบริหารจัดการ

-ยุทธศาสตร์การพัฒนาขององค์กรปกครองส่วนท้องถิ่นในเขตจังหวัดเพชรบูรณ์ ที่ 6 การพัฒนาด้านการพัฒนาการเมืองและการบริหารจัดการบ้านเมืองที่ดี

5. ยุทธศาสตร์การพัฒนาด้านการพัฒนาด้านการเมืองและการบริหาร

5.6 แนวทางการพัฒนา พัฒนาขีดความสามารถในการให้บริการประชาชน และการปฏิบัติงานของบุคลากร

ที่	โครงการ	วัตถุประสงค์	เป้าหมาย (ผลผลิตของโครงการ)	งบประมาณและที่มา			ตัวชี้วัด (KPI)	ผลลัพธ์ที่คาดว่าจะได้รับ	หน่วยงานที่รับผิดชอบ	
				2558 (บาท)	2559 (บาท)	2560 (บาท)				
2	พัฒนาประสิทธิภาพการปฏิบัติงานของสำนักปลัดฯ	เพื่อให้การปฏิบัติงานมีประสิทธิภาพ	จัดซื้อครุภัณฑ์ที่จำเป็นต่อการปฏิบัติงาน เช่น เครื่องคอมพิวเตอร์ พร้อมอุปกรณ์, เครื่องปรับอากาศ, เครื่องสแกนลายนิ้วมือ, ไมโครโฟน, โทรทัศน์, ครุภัณฑ์สำนักงานต่าง ๆ รถยนต์ส่วนบุคคล ฯลฯ	5,000,000	1	3,000,000	3,000,000	ปีละ 1 ครั้ง	การปฏิบัติงานมีประสิทธิภาพ	สำนักปลัดฯ

รายละเอียดโครงการพัฒนา

ผ.01

แผนพัฒนาสามปีองค์การบริหารส่วนจังหวัดเพชรบูรณ์ (พ.ศ. 2558 - 2560)

ยุทธศาสตร์จังหวัดที่ 5 เสริมสร้างขีดความสามารถในการแข่งขันและเพิ่มประสิทธิภาพการบริหารจัดการ

-ยุทธศาสตร์การพัฒนาขององค์การปกครองส่วนท้องถิ่นในเขตจังหวัดเพชรบูรณ์ ที่ 6 การพัฒนาด้านการพัฒนาการเมืองและการบริหารจัดการบ้านเมืองที่ดี

5. ยุทธศาสตร์การพัฒนาด้านการพัฒนาการเมืองและการบริหาร

5.6 แนวทางการพัฒนา พัฒนาขีดความสามารถในการให้บริการประชาชน และการปฏิบัติงานของบุคลากร

ที่	โครงการ	วัตถุประสงค์	เป้าหมาย (ผลผลิตของโครงการ)	งบประมาณและที่มา			ตัวชี้วัด (KPI)	ผลลัพธ์ที่คาดว่าจะได้รับ	หน่วยงานที่รับผิดชอบ
				2558 (บาท)	2559 (บาท)	2560 (บาท)			
3	ก่อสร้างอาคารสำนักงานองค์การบริหารส่วนจังหวัดเพชรบูรณ์	เพื่อให้เป็นสถานที่ในการปฏิบัติงาน, อำนวยความสะดวกให้กับบุคลากรและประชาชนที่เหมาะสม	ก่อสร้างอาคารสำนักงานจำนวน 1 หลัง	-	2 80,000,000	-	จำนวน 1 หลัง	องค์การบริหารส่วนจังหวัดเพชรบูรณ์ มีสถานที่ปฏิบัติงานสะดวกและเหมาะสม	สำนักปลัดฯ
4	ก่อสร้างบ้านพักอาศัยขององค์การบริหารส่วนจังหวัดเพชรบูรณ์	เพื่อให้เป็นสถานที่พักอาศัยแก่บุคลากรขององค์การบริหารส่วนจังหวัดเพชรบูรณ์	ก่อสร้างอาคารที่พักอาศัยจำนวน 1 หลัง	-	2 30,000,000	-	จำนวน 1 หลัง	ข้าราชการและพนักงาน มีที่พักอาศัยเพียงพอ	สำนักปลัดฯ

รายละเอียดโครงการพัฒนา

ผ.01

แผนพัฒนาสามปีองค์การบริหารส่วนจังหวัดเพชรบูรณ์ (พ.ศ. 2558 - 2560)

ยุทธศาสตร์จังหวัดที่ 5 เสริมสร้างขีดความสามารถในการแข่งขันและเพิ่มประสิทธิภาพการบริหารจัดการ

-ยุทธศาสตร์การพัฒนาขององค์กรปกครองส่วนท้องถิ่นในเขตจังหวัดเพชรบูรณ์ ที่ 6 การพัฒนาด้านการพัฒนาการเมืองและการบริหารจัดการบ้านเมืองที่ดี

5. ยุทธศาสตร์การพัฒนาด้านการพัฒนาการเมืองและการบริหาร

5.6 แนวทางการพัฒนา พัฒนาขีดความสามารถในการให้บริการประชาชน และการปฏิบัติงานของบุคลากร

ที่	โครงการ	วัตถุประสงค์	เป้าหมาย (ผลผลิตของโครงการ)	งบประมาณและที่มา			ตัวชี้วัด (KPI)	ผลลัพธ์ที่คาดว่าจะได้รับ	หน่วยงานที่รับผิดชอบ	
				2558 (บาท)	2559 (บาท)	2560 (บาท)				
5	พัฒนาประสิทธิภาพการปฏิบัติงานของกองกิจการสภาฯ	เพื่อให้การปฏิบัติงานมีประสิทธิภาพ	จัดซื้อครุภัณฑ์ที่จำเป็นต่อการปฏิบัติงาน เช่น เครื่องถ่ายเอกสาร ฯลฯ	100,000	1	100,000	100,000	ปีละ 1 ครั้ง	การปฏิบัติงานมีประสิทธิภาพ	กองกิจการสภาฯ
6	พัฒนาประสิทธิภาพการปฏิบัติงานของกองแผนและงบประมาณ	เพื่อให้การปฏิบัติงานมีประสิทธิภาพ	จัดซื้อครุภัณฑ์ที่จำเป็นต่อการปฏิบัติงาน เช่น เครื่องคอมพิวเตอร์ พร้อมอุปกรณ์, เครื่องพิมพ์เอกสาร, เก้าอี้สำหรับผู้บริหาร, เก้าอี้สำหรับผู้ปฏิบัติงาน, ที่วี ฯลฯ	500,000	1	250,000	250,000	ปีละ 1 ครั้ง	การปฏิบัติงานมีประสิทธิภาพ	กองแผนฯ

รายละเอียดโครงการพัฒนา
แผนพัฒนาสามปีองค์การบริหารส่วนจังหวัดเพชรบูรณ์ (พ.ศ. 2558 - 2560)

ยุทธศาสตร์จังหวัดที่ 5 เสริมสร้างขีดความสามารถในการแข่งขันและเพิ่มประสิทธิภาพการบริหารจัดการ

-ยุทธศาสตร์การพัฒนาขององค์กรปกครองส่วนท้องถิ่นในเขตจังหวัดเพชรบูรณ์ ที่ 6 การพัฒนาด้านการพัฒนาการเมืองและการบริหารจัดการบ้านเมืองที่ดี

5. ยุทธศาสตร์การพัฒนาด้านการพัฒนาการเมืองและการบริหาร

5.6 แนวทางการพัฒนา พัฒนาขีดความสามารถในการให้บริการประชาชน และการปฏิบัติงานของบุคลากร

ที่	โครงการ	วัตถุประสงค์	เป้าหมาย (ผลผลิตของโครงการ)	งบประมาณและที่มา			ตัวชี้วัด (KPI)	ผลลัพธ์ที่คาดว่าจะได้รับ	หน่วยงานที่รับผิดชอบ	
				2558 (บาท)	2559 (บาท)	2560 (บาท)				
7	พัฒนาประสิทธิภาพการปฏิบัติงานของกองคลัง	เพื่อให้การปฏิบัติงานมีประสิทธิภาพ	จัดซื้อครุภัณฑ์ที่จำเป็นต่อการปฏิบัติงาน เช่น เครื่องคอมพิวเตอร์ พร้อมอุปกรณ์, เครื่องพิมพ์เอกสาร, เครื่องถ่ายเอกสาร, เก้าอี้สำหรับผู้บริหาร, เก้าอี้สำหรับผู้ปฏิบัติงาน, พัดลมดูดอากาศ, ตู้เก็บเอกสาร ฯลฯ	700,000	1	500,000	300,000	ปีละ 1 ครั้ง	การปฏิบัติงานมีประสิทธิภาพ	กองคลัง

รายละเอียดโครงการพัฒนา
แผนพัฒนาสามปีองค์การบริหารส่วนจังหวัดเพชรบูรณ์ (พ.ศ. 2558 - 2560)

ยุทธศาสตร์จังหวัดที่ 5 เสริมสร้างขีดความสามารถในการแข่งขันและเพิ่มประสิทธิภาพการบริหารจัดการ

-ยุทธศาสตร์การพัฒนาขององค์กรปกครองส่วนท้องถิ่นในเขตจังหวัดเพชรบูรณ์ ที่ 6 การพัฒนาด้านการพัฒนาการเมืองและการบริหารจัดการบ้านเมืองที่ดี

5. ยุทธศาสตร์การพัฒนาด้านการพัฒนาด้านการเมืองและการบริหาร

5.6 แนวทางการพัฒนา พัฒนาขีดความสามารถในการให้บริการประชาชน และการปฏิบัติงานของบุคลากร

ที่	โครงการ	วัตถุประสงค์	เป้าหมาย (ผลผลิตของโครงการ)	งบประมาณและที่มา			ตัวชี้วัด (KPI)	ผลลัพธ์ที่คาดว่าจะได้รับ	หน่วยงานที่รับผิดชอบ	
				2558 (บาท)	2559 (บาท)	2560 (บาท)				
8	พัฒนาประสิทธิภาพการปฏิบัติงานของกองพัสดุและทรัพย์สิน	เพื่อให้การปฏิบัติงานมีประสิทธิภาพ	จัดซื้อครุภัณฑ์ที่จำเป็นต่อการปฏิบัติงาน เช่น โต๊ะเหล็กพร้อมกระจก, เก้าอี้สำหรับผู้บริหาร, เก้าอี้สำหรับผู้ปฏิบัติงาน, เครื่องคอมพิวเตอร์ พร้อมอุปกรณ์, เครื่องพิมพ์เอกสาร ฯลฯ	100,000	1	100,000	100,000	ปีละ 1 ครั้ง	การปฏิบัติงานมีประสิทธิภาพ	กองพัสดุฯ
9	โครงการอบรมสัมมนาให้ความรู้เกี่ยวกับการปฏิบัติงานด้านพัสดุ	เพื่อเสริมสร้างความรู้ความเข้าใจในขั้นตอนเกี่ยวกับการปฏิบัติงานด้านพัสดุให้แก่บุคลากรของอบจ.เพชรบูรณ์	จัดกิจกรรมอบรมสัมมนาให้ความรู้	300,000	1	-	-	จำนวน 1 ครั้ง	บุคลากรมีความเข้าใจในขั้นตอนและวิธีการปฏิบัติงานด้านพัสดุมากยิ่งขึ้น	กองพัสดุฯ

รายละเอียดโครงการพัฒนา

ผ.01

แผนพัฒนาสามปีองค์การบริหารส่วนจังหวัดเพชรบูรณ์ (พ.ศ. 2558 - 2560)

ยุทธศาสตร์จังหวัดที่ 5 เสริมสร้างขีดความสามารถในการแข่งขันและเพิ่มประสิทธิภาพการบริหารจัดการ

-ยุทธศาสตร์การพัฒนาขององค์กรปกครองส่วนท้องถิ่นในเขตจังหวัดเพชรบูรณ์ ที่ 6 การพัฒนาด้านการพัฒนาการเมืองและการบริหารจัดการบ้านเมืองที่ดี

5. ยุทธศาสตร์การพัฒนาด้านการพัฒนาด้านการเมืองและการบริหาร

5.6 แนวทางการพัฒนา พัฒนาขีดความสามารถในการให้บริการประชาชน และการปฏิบัติงานของบุคลากร

ที่	โครงการ	วัตถุประสงค์	เป้าหมาย (ผลผลิตของโครงการ)	งบประมาณและที่มา			ตัวชี้วัด (KPI)	ผลลัพธ์ที่คาดว่าจะได้รับ	หน่วยงานที่รับผิดชอบ	
				2558 (บาท)	2559 (บาท)	2560 (บาท)				
10	พัฒนาประสิทธิภาพการปฏิบัติงานของกองช่าง	เพื่อให้การปฏิบัติงานมีประสิทธิภาพ	จัดซื้อเครื่องมือที่จำเป็นต่อการปฏิบัติงาน เช่น เครื่องจักรกล, ยานพาหนะ, ครุภัณฑ์อื่นที่เกี่ยวข้อง ฯลฯ	20,000,000	1	10,000,000	10,000,000	ปีละ 1 ครั้ง	การปฏิบัติงานมีประสิทธิภาพ	กองช่าง
11	พัฒนาสำนักงานสาขาองค์การบริหารส่วนจังหวัดเพชรบูรณ์	เพื่อใช้เป็นสถานที่ในการปฏิบัติงานและให้บริการแก่ประชาชน	พัฒนาสำนักงานสาขา ดังนี้ ก่อสร้างลานคสล. ก่อสร้างถนนคสล. ก่อสร้างบ้านพักอาศัย ห้องสุขา ก่อสร้างรั้ว ก่อสร้างเสาธงชาติและป้ายสำนักงานสาขา ฯลฯ	20,000,000	2	5,000,000	5,000,000	ปีละ 1 แห่ง	องค์การบริหารส่วนจังหวัดเพชรบูรณ์ มีสถานที่สำหรับปฏิบัติงานและบริการประชาชนอย่างเหมาะสม	กองช่าง

รายละเอียดโครงการพัฒนา

ผ.01

แผนพัฒนาสามปีองค์การบริหารส่วนจังหวัดเพชรบูรณ์ (พ.ศ. 2558 - 2560)

ยุทธศาสตร์จังหวัดที่ 5 เสริมสร้างขีดความสามารถในการแข่งขันและเพิ่มประสิทธิภาพการบริหารจัดการ

-ยุทธศาสตร์การพัฒนาขององค์กรปกครองส่วนท้องถิ่นในเขตจังหวัดเพชรบูรณ์ ที่ 6 การพัฒนาด้านการพัฒนาการเมืองและการบริหารจัดการบ้านเมืองที่ดี

5. ยุทธศาสตร์การพัฒนาด้านการพัฒนาการเมืองและการบริหาร

5.6 แนวทางการพัฒนา พัฒนาขีดความสามารถในการให้บริการประชาชน และการปฏิบัติงานของบุคลากร

ที่	โครงการ	วัตถุประสงค์	เป้าหมาย (ผลผลิตของโครงการ)	งบประมาณและที่มา			ตัวชี้วัด (KPI)	ผลลัพธ์ที่คาดว่าจะได้รับ	หน่วยงานที่รับผิดชอบ	
				2558 (บาท)	2559 (บาท)	2560 (บาท)				
12	ก่อสร้างศูนย์ซ่อมบำรุงเครื่องจักรกลและยานพาหนะ องค์การบริหารส่วนจังหวัดเพชรบูรณ์	เพื่อใช้เป็นสถานที่ในการปฏิบัติงานและให้บริการแก่ประชาชน	ประกอบด้วย อาคารโรงซ่อมพร้อมห้องปฏิบัติการ ขยายเขตไฟฟ้าระบบประปา ก่อสร้างรั้วแนวเขตด้านหน้าด้านข้างและด้านหลัง และที่เกี่ยวข้อง	14,350,000	1	-	-	จำนวน 1 แห่ง	องค์การบริหารส่วนจังหวัดเพชรบูรณ์ มีสถานที่สำหรับปฏิบัติงานและบริการประชาชนอย่างเหมาะสม	กองช่าง
13	ปรับปรุงภูมิทัศน์สนามด้านหน้าสำนักงานองค์การบริหารส่วนจังหวัดเพชรบูรณ์ และอำเภอเมืองเพชรบูรณ์	เพื่อให้มีภูมิทัศน์ทางเข้าสำนักงาน อบจ.พช. มีความสวยงามและเป็นที่พักผ่อนของประชาชนที่มาติดต่อราชการ	ปรับปรุงภูมิทัศน์ เช่น ทางเดิน, ไม้ดอกไม้ประดับฯ	2,000,000	1	500,000	500,000	จำนวน 1 แห่ง	ภูมิทัศน์มีความสวยงาม เป็นระเบียบเรียบร้อย และเป็นที่พักผ่อนของประชาชนที่มาติดต่อราชการ	กองช่าง

รายละเอียดโครงการพัฒนา

ผ.01

แผนพัฒนาสามปีองค์การบริหารส่วนจังหวัดเพชรบูรณ์ (พ.ศ. 2558 - 2560)

ยุทธศาสตร์จังหวัดที่ 5 เสริมสร้างขีดความสามารถในการแข่งขันและเพิ่มประสิทธิภาพการบริหารจัดการ

-ยุทธศาสตร์การพัฒนาขององค์กรปกครองส่วนท้องถิ่นในเขตจังหวัดเพชรบูรณ์ ที่ 6 การพัฒนาด้านการพัฒนาการเมืองและการบริหารจัดการบ้านเมืองที่ดี

5. ยุทธศาสตร์การพัฒนาด้านการพัฒนาการเมืองและการบริหาร

5.6 แนวทางการพัฒนา พัฒนาขีดความสามารถในการให้บริการประชาชน และการปฏิบัติงานของบุคลากร

ที่	โครงการ	วัตถุประสงค์	เป้าหมาย (ผลผลิตของโครงการ)	งบประมาณและที่มา			ตัวชี้วัด (KPI)	ผลลัพธ์ที่คาดว่าจะได้รับ	หน่วยงานที่รับผิดชอบ	
				2558 (บาท)	2559 (บาท)	2560 (บาท)				
14	จัดกิจกรรมให้ความรู้ด้านการให้บริการเครื่องจักรกล	เพื่อสร้างความรู้ความเข้าใจในขั้นตอนการให้บริการเครื่องจักรกลแก่อปท.ต่างๆ ภายในจังหวัดเพชรบูรณ์	จัดกิจกรรมอบรม	1,000,000	1	-	-	จำนวน 1 ครั้ง	อปท.ต่างๆ เข้าใจในขั้นตอนและวิธีการให้บริการมากขึ้น	กองช่าง
15	พัฒนาประสิทธิภาพการปฏิบัติงานของกองการศึกษาฯและศูนย์วิทยาศาสตร์เพื่อการเรียนรู้ อบจ.เพชรบูรณ์	เพื่อให้การปฏิบัติงานมีประสิทธิภาพ	จัดซื้อครุภัณฑ์ที่จำเป็นต่อการปฏิบัติงาน เช่น เครื่องคอมพิวเตอร์ พร้อมอุปกรณ์, เครื่องพิมพ์เอกสาร, ตู้เก็บเอกสาร, เครื่องทำน้ำเย็น, โฟโตคอป, โซฟา, บอลกลิ้ง, เครื่องปั้มน้ำอัตโนมัติ ชุดเครื่องมือช่าง ฯลฯ	500,000	1	500,000	500,000	ปีละ 1 ครั้ง	การปฏิบัติงานมีประสิทธิภาพ	กองการศึกษาฯ

รายละเอียดโครงการพัฒนา

ผ.01

แผนพัฒนาสามปีองค์การบริหารส่วนจังหวัดเพชรบูรณ์ (พ.ศ. 2558 - 2560)

ยุทธศาสตร์จังหวัดที่ 5 เสริมสร้างขีดความสามารถในการแข่งขันและเพิ่มประสิทธิภาพการบริหารจัดการ

-ยุทธศาสตร์การพัฒนาขององค์กรปกครองส่วนท้องถิ่นในเขตจังหวัดเพชรบูรณ์ ที่ 6 การพัฒนาด้านการพัฒนาการเมืองและการบริหารจัดการบ้านเมืองที่ดี

5. ยุทธศาสตร์การพัฒนาด้านการพัฒนาด้านการเมืองและการบริหาร

5.6 แนวทางการพัฒนา พัฒนาขีดความสามารถในการให้บริการประชาชน และการปฏิบัติงานของบุคลากร

ที่	โครงการ	วัตถุประสงค์	เป้าหมาย (ผลผลิตของโครงการ)	งบประมาณและที่มา			ตัวชี้วัด (KPI)	ผลลัพธ์ที่คาดว่าจะได้รับ	หน่วยงานที่รับผิดชอบ
				2558 (บาท)	2559 (บาท)	2560 (บาท)			
16	พัฒนาปรับปรุงศูนย์วิทยาศาสตร์เพื่อการเรียนรู้ อบจ.เพชรบูรณ์	1. เพื่อปรับปรุงซ่อมแซมต่อเติมระบบโครงสร้างอาคารและภูมิทัศน์ภายในและภายนอก	-ปรับปรุงระบบน้ำประปา -ต่อเติมด้านหลังอาคาร -ติดตั้งกันสาดโครงเหล็ก -ติดตั้งไฟฟ้าส่องสว่างพลังงานแสงอาทิตย์ -ปรับปรุงภูมิทัศน์ -ซ่อมแซมอุปกรณ์วิทยาศาสตร์	2,300,000	1	2,000,000	2,000,000	ปีละ 1 โครงการ ศูนย์วิทยาศาสตร์ อบจ.เพชรบูรณ์ เป็นแหล่งเรียนรู้ที่ทันสมัยรองรับความต้องการของเด็กและประชาชนอย่างมีประสิทธิภาพ	กองการศึกษาฯ
		2. เพื่อพัฒนาระบบปฏิบัติการของห้องต่างๆในศูนย์วิทยาศาสตร์ฯ	-ห้องท้องฟ้าจำลอง -ระบบฉายภาพยนตร์สามมิติ -จัดซื้อหนังสือ, วัสดุครุภัณฑ์ด้านวิทยาศาสตร์พร้อมติดตั้ง	10,020,000	1	-	-		
		3. เพื่อเป็นการป้องกันการโจรกรรมทรัพย์สินของศูนย์วิทยาศาสตร์ฯ	-ติดตั้งกล้องโทรทัศน์วงจรปิด CCTV จำนวน 24 ตัว	2,000,000	1	-	-		

รายละเอียดโครงการพัฒนา

ผ.01

แผนพัฒนาสามปีองค์การบริหารส่วนจังหวัดเพชรบูรณ์ (พ.ศ. 2558 - 2560)

ยุทธศาสตร์จังหวัดที่ 5 เสริมสร้างขีดความสามารถในการแข่งขันและเพิ่มประสิทธิภาพการบริหารจัดการ

-ยุทธศาสตร์การพัฒนาขององค์กรปกครองส่วนท้องถิ่นในเขตจังหวัดเพชรบูรณ์ ที่ 6 การพัฒนาด้านการพัฒนาการเมืองและการบริหารจัดการบ้านเมืองที่ดี

5. ยุทธศาสตร์การพัฒนาด้านการพัฒนาด้านการเมืองและการบริหาร

5.6 แนวทางการพัฒนา พัฒนาขีดความสามารถในการให้บริการประชาชน และการปฏิบัติงานของบุคลากร

ที่	โครงการ	วัตถุประสงค์	เป้าหมาย (ผลผลิตของโครงการ)	งบประมาณและที่มา			ตัวชี้วัด (KPI)	ผลลัพธ์ที่คาดว่าจะได้รับ	หน่วยงานที่รับผิดชอบ	
				2558 (บาท)	2559 (บาท)	2560 (บาท)				
17	พัฒนาประสิทธิภาพการปฏิบัติงานของโรงเรียน อบจ.เพชรบูรณ์	เพื่อให้การปฏิบัติงานมีประสิทธิภาพ	จัดซื้อวัสดุครุภัณฑ์ต่างๆ เช่น เครื่องคอมพิวเตอร์ พร้อมอุปกรณ์, เครื่องพิมพ์เอกสาร, เครื่องถ่ายเอกสาร, ตู้เก็บเอกสาร, โต๊ะหมู่, เครื่องปรับอากาศ, เก้าอี้, เต็นท์, พัดลม, เครื่องเคลือบบัตร ระบบ Web Based โปรแกรมการบริการต่าง ๆ ฯลฯ	2,000,000	1	2,000,000	2,000,000	ปีละ 1 ครั้ง	การปฏิบัติงานมีประสิทธิภาพ	โรงเรียนอบจ.เพชรบูรณ์

รายละเอียดโครงการพัฒนา

ผ.01

แผนพัฒนาสามปีองค์การบริหารส่วนจังหวัดเพชรบูรณ์ (พ.ศ. 2558 - 2560)

ยุทธศาสตร์จังหวัดที่ 5 เสริมสร้างขีดความสามารถในการแข่งขันและเพิ่มประสิทธิภาพการบริหารจัดการ

-ยุทธศาสตร์การพัฒนาขององค์กรปกครองส่วนท้องถิ่นในเขตจังหวัดเพชรบูรณ์ ที่ 6 การพัฒนาด้านการพัฒนาการเมืองและการบริหารจัดการบ้านเมืองที่ดี

5. ยุทธศาสตร์การพัฒนาด้านการพัฒนาการเมืองและการบริหาร

5.6 แนวทางการพัฒนา พัฒนาขีดความสามารถในการให้บริการประชาชน และการปฏิบัติงานของบุคลากร

ที่	โครงการ	วัตถุประสงค์	เป้าหมาย (ผลผลิตของโครงการ)	งบประมาณและที่มา			ตัวชี้วัด (KPI)	ผลลัพธ์ที่คาดว่าจะได้รับ	หน่วยงานที่รับผิดชอบ	
				2558 (บาท)	2559 (บาท)	2560 (บาท)				
18	ก่อสร้างอาคารที่พักสำหรับข้าราชการและบุคลากรทางการศึกษาของโรงเรียน อบจ.เพชรบูรณ์	เพื่อจัดสร้างอาคารที่พักสำหรับข้าราชการและบุคลากรทางการศึกษาของโรงเรียน อบจ.เพชรบูรณ์	อาคารที่พัก จำนวน 30 ห้อง	15,000,000	2	15,000,000	-	จำนวน 30 ห้อง	เพื่ออำนวยความสะดวกแก่ข้าราชการและบุคลากรทางการศึกษา	โรงเรียนอบจ.เพชรบูรณ์
รวม				103,410,000		156,490,000	31,290,000			

รายละเอียดโครงการพัฒนา

ผ.01

แผนพัฒนาสามปีองค์การบริหารส่วนจังหวัดเพชรบูรณ์ (พ.ศ. 2558 - 2560)

ยุทธศาสตร์จังหวัดที่ 5 เสริมสร้างขีดความสามารถในการแข่งขันและเพิ่มประสิทธิภาพการบริหารจัดการ

-ยุทธศาสตร์การพัฒนาขององค์กรปกครองส่วนท้องถิ่นในเขตจังหวัดเพชรบูรณ์ ที่ 6 การพัฒนาด้านการพัฒนาการเมืองและการบริหารจัดการบ้านเมืองที่ดี

5. ยุทธศาสตร์การพัฒนาด้านการพัฒนาการเมืองและการบริหาร

5.7 แนวทางการพัฒนา สนับสนุนกิจกรรมผังเมืองรวมจังหวัดเพชรบูรณ์

ที่	โครงการ	วัตถุประสงค์	เป้าหมาย (ผลผลิตของโครงการ)	งบประมาณและที่มา			ตัวชี้วัด (KPI)	ผลลัพธ์ที่คาดว่าจะได้รับ	หน่วยงานที่รับผิดชอบ	
				2558 (บาท)	2559 (บาท)	2560 (บาท)				
1	ฝึกอบรมการจัดทำและปรับปรุงผังเมืองรวมจังหวัดเพชรบูรณ์	เพื่อใช้จ่ายในโครงการฝึกอบรมการวางและปรับปรุงผังเมืองจังหวัด และผังชุมชนตลอดจนพัฒนาบุคลากรท้องถิ่นให้มีความรู้ในการจัดทำผังเมืองรวม	ฝึกอบรมบุคลากรในการวางและปรับปรุงผังเมืองรวม ผังเมืองจังหวัด และผังชุมชนในเขตจังหวัดเพชรบูรณ์	90,000	1	90,000	90,000	จำนวน 1 โครงการ	บุคลากรท้องถิ่นมีความรู้ความเข้าใจเกี่ยวกับผังเมืองรวมจังหวัดเพชรบูรณ์	กองช่าง
รวม				90,000		90,000	90,000			

รายละเอียดโครงการพัฒนา

ผ.01

แผนพัฒนาสามปีองค์การบริหารส่วนจังหวัดเพชรบูรณ์ (พ.ศ. 2558 - 2560)

ยุทธศาสตร์จังหวัดที่ 5 เสริมสร้างขีดความสามารถในการแข่งขันและเพิ่มประสิทธิภาพการบริหารจัดการ

-ยุทธศาสตร์การพัฒนาขององค์กรปกครองส่วนท้องถิ่นในเขตจังหวัดเพชรบูรณ์ ที่ 6 การพัฒนาด้านการพัฒนาการเมืองและการบริหารจัดการบ้านเมืองที่ดี

5. ยุทธศาสตร์การพัฒนาด้านการพัฒนาการเมืองและการบริหาร

5.8 แนวทางการพัฒนา ส่งเสริมสนับสนุนองค์กรภาคประชาสังคม

ที่	โครงการ	วัตถุประสงค์	เป้าหมาย (ผลผลิตของโครงการ)	งบประมาณและที่มา			ตัวชี้วัด (KPI)	ผลลัพธ์ที่คาดว่าจะได้รับ	หน่วยงานที่รับผิดชอบ	
				2558 (บาท)	2559 (บาท)	2560 (บาท)				
1	ปรับปรุงซ่อมแซมหอประชุมองค์การบริหารส่วนจังหวัดเพชรบูรณ์ บริเวณที่ว่าการอำเภอน้ำหนาว	เพื่อใช้เป็นสถานที่ในการจัดประชุมและกิจกรรมต่างๆ ของหน่วยงานและประชาชนในเขตจังหวัดเพชรบูรณ์	จำนวน 1 แห่ง	500,000	1	-	-	จำนวน 1 แห่ง	หน่วยงานต่างๆและประชาชนทั่วไปมีสถานที่สำหรับจัดประชุมและกิจกรรมต่างๆ	สำนักปลัดฯ
2	ปรับปรุงซ่อมแซมหอประชุมองค์การบริหารส่วนจังหวัดเพชรบูรณ์ บริเวณที่ว่าการอำเภอวังโป่ง	เพื่อใช้เป็นสถานที่ในการจัดประชุมและกิจกรรมต่างๆ ของหน่วยงานและประชาชนในเขตจังหวัดเพชรบูรณ์	จำนวน 1 แห่ง	700,000	1	-	-	จำนวน 1 แห่ง	หน่วยงานต่างๆและประชาชนทั่วไปมีสถานที่สำหรับจัดประชุมและกิจกรรมต่างๆ	สำนักปลัดฯ
3	โครงการปราชญ์ชาวบ้านจังหวัดเพชรบูรณ์	เพื่อเผยแพร่ผลงานภูมิปัญญาท้องถิ่นของปราชญ์ชาวบ้านของจังหวัดเพชรบูรณ์	จัดนิทรรศการ และจัดทำทะเบียนประวัติปราชญ์ชาวบ้าน	500,000	1	500,000	500,000	ปีละ 1 ครั้ง	เด็ก นักเรียน เยาวชน และประชาชน มีแหล่งความรู้ด้านภูมิปัญญาท้องถิ่น	สำนักปลัดฯ

รายละเอียดโครงการพัฒนา

ผ.01

แผนพัฒนาสามปีองค์การบริหารส่วนจังหวัดเพชรบูรณ์ (พ.ศ. 2558 - 2560)

ยุทธศาสตร์จังหวัดที่ 5 เสริมสร้างขีดความสามารถในการแข่งขันและเพิ่มประสิทธิภาพการบริหารจัดการ

-ยุทธศาสตร์การพัฒนาขององค์กรปกครองส่วนท้องถิ่นในเขตจังหวัดเพชรบูรณ์ ที่ 6 การพัฒนาด้านการพัฒนาการเมืองและการบริหารจัดการบ้านเมืองที่ดี

5. ยุทธศาสตร์การพัฒนาด้านการพัฒนาการเมืองและการบริหาร

5.8 แนวทางการพัฒนา ส่งเสริมสนับสนุนองค์กรภาคประชาสังคม

ที่	โครงการ	วัตถุประสงค์	เป้าหมาย (ผลผลิตของโครงการ)	งบประมาณและที่มา			ตัวชี้วัด (KPI)	ผลลัพธ์ที่คาดว่าจะได้รับ	หน่วยงานที่รับผิดชอบ	
				2558 (บาท)	2559 (บาท)	2560 (บาท)				
4	โครงการเสริมสร้างความเข้มแข็งให้กับประชาชน	เพื่อเสริมสร้างความเข้มแข็งโดยอบรมให้ความรู้และทัศนศึกษาดูงานให้กับกลุ่มองค์กร และประชาชนในจังหวัดเพชรบูรณ์	จัดกิจกรรมอบรมให้ความรู้และทัศนศึกษาดูงาน	500,000	1	500,000	500,000	ปีละ 1 ครั้ง	กลุ่มองค์กรและประชาชนมีความรู้และมีความเข้มแข็งพึ่งตนเองได้	สำนักปลัดฯ
5	โครงการอบรมให้ความรู้เกี่ยวกับสาธารณสุข	เพื่อส่งเสริมให้บุคลากรมีความรู้ความเข้าใจเกี่ยวกับการช่วยเหลือประชาชนจากสาธารณสุข	บุคลากรขององค์การบริหารส่วนจังหวัดเพชรบูรณ์	100,000	1	100,000	100,000	จำนวน 250 คน	บุคลากรมีความรู้ความเข้าใจในการปฏิบัติหน้าที่และภารกิจในการบรรเทาสาธารณสุข	กองช่าง
รวม				2,300,000		1,100,000	1,100,000			

หมายเหตุ

1. = งบอบจ.เพชรบูรณ์
2. = งบหน่วยงานอื่น

บัญชีสรุปโครงการพัฒนา

ผ.03

แผนพัฒนาสามปีองค์การบริหารส่วนจังหวัดเพชรบูรณ์ (พ.ศ. 2558 - 2560)

ยุทธศาสตร์	ปี พ.ศ.2558		ปี พ.ศ.2559		ปี พ.ศ.2560		รวม 3 ปี	
	จำนวนโครงการ	งบประมาณ	จำนวนโครงการ	งบประมาณ	จำนวนโครงการ	งบประมาณ	จำนวนโครงการ	งบประมาณ
1. ยุทธศาสตร์การพัฒนาด้านโครงสร้างพื้นฐาน								
1.1 สนับสนุนก่อสร้าง ปรับปรุงถนน และสะพาน	28	72,857,650	81	163,156,000	144	280,500,000	253	516,513,650
1.2 สนับสนุนก่อสร้าง ปรับปรุงแหล่งน้ำแหล่งน้ำเพื่ออุปโภค-บริโภค การเกษตร การเกษตร การป้องกันและบรรเทาภัยจากน้ำ	28	56,611,000	59	789,300,000	85	103,800,000	172	949,711,000
1.3 สนับสนุนก่อสร้าง ปรับปรุงไฟฟ้าและประปา	5	15,467,000	2	4,035,000	2	1,050,000	9	20,552,000
รวม	61	144,935,650	142	956,491,000	231	385,350,000	434	1,486,776,650

บัญชีสรุปโครงการพัฒนา

ผ.03

แผนพัฒนาสามปีองค์การบริหารส่วนจังหวัดเพชรบูรณ์ (พ.ศ. 2558 - 2560)

ยุทธศาสตร์	ปี พ.ศ.2558		ปี พ.ศ.2559		ปี พ.ศ.2560		รวม 3 ปี	
	จำนวนโครงการ	งบประมาณ	จำนวนโครงการ	งบประมาณ	จำนวนโครงการ	งบประมาณ	จำนวนโครงการ	งบประมาณ
2. ยุทธศาสตร์การพัฒนาด้านการส่งเสริมการศึกษา ศาสนา วัฒนธรรม ประเพณี การกีฬา								
 นันทนาการ และพัฒนาคุณภาพชีวิต								
2.1 ส่งเสริมและสนับสนุนการพัฒนาคุณภาพการศึกษาและสื่อการเรียนการสอน	50	155,293,400	48	139,784,400	40	120,284,400	138	415,362,200
2.2 ส่งเสริมและสนับสนุนศาสนา ประเพณี อนุรักษ์สืบสานวัฒนธรรมประวัติศาสตร์และภูมิปัญญาท้องถิ่น	7	4,700,000	10	8,500,000	11	18,560,000	28	31,760,000
2.3 ส่งเสริมและสนับสนุนด้านการกีฬาและนันทนาการ	17	29,852,000	15	31,450,000	9	14,450,000	41	75,752,000
2.4 สนับสนุนและให้ความช่วยเหลือสงเคราะห์ ผู้ด้อยโอกาส ผู้พิการ เด็ก เยาวชน สตรี ผู้สูงอายุฯ	5	1,830,000	5	1,730,000	5	1,730,000	15	5,290,000
2.5 ส่งเสริมและสนับสนุนการพัฒนาด้านสาธารณสุขและคุณภาพชีวิต	10	147,738,800	11	152,938,800	10	147,938,800	31	448,616,400
2.6 ส่งเสริมและสนับสนุนการป้องกันปัญหายาเสพติดและแหล่งอบายมุข	19	36,794,000	9	6,921,000	8	6,906,000	36	50,621,000
2.7 ส่งเสริมและสนับสนุนพัฒนาขีดความสามารถในการแข่งขัน การบริการ การบริหารจัดการเทคโนโลยี และนวัตกรรมเพื่อรองรับสู่ประชาคมอาเซียน	1	500,000	1	1,500,000	-	-	2	2,000,000
2.8 ส่งเสริมและพัฒนาด้านความปลอดภัยในชีวิตและทรัพย์สินของประชาชน	2	4,200,000	2	2,200,000	2	2,200,000	6	8,600,000
รวม	111	380,908,200	101	345,024,200	85	312,069,200	297	1,038,001,600

บัญชีสรุปโครงการพัฒนา

ผ.03

แผนพัฒนาสามปีองค์การบริหารส่วนจังหวัดเพชรบูรณ์ (พ.ศ. 2558 - 2560)

ยุทธศาสตร์	ปี พ.ศ.2558		ปี พ.ศ.2559		ปี พ.ศ.2560		รวม 3 ปี	
	จำนวนโครงการ	งบประมาณ	จำนวนโครงการ	งบประมาณ	จำนวนโครงการ	งบประมาณ	จำนวนโครงการ	งบประมาณ
3. ยุทธศาสตร์การพัฒนาด้านเศรษฐกิจ อุตสาหกรรม การเกษตร และการท่องเที่ยว								
3.1 การส่งเสริมและพัฒนาการผลิต เพิ่มคุณภาพและสร้างมูลค่าเพิ่มทางการเกษตร	7	11,000,000	5	5,700,000	23	21,950,000	35	38,650,000
3.2 ส่งเสริมการรวมกลุ่มของเกษตรกรและเครือข่ายการผลิตสินค้า	1	500,000	1	500,000	1	500,000	3	1,500,000
3.3 ส่งเสริมแหล่งผลิตและกระจายพันธุ์พืช ประมงและปศุสัตว์	1	500,000	5	2,800,000	4	2,300,000	10	5,600,000
3.4 ส่งเสริมและสนับสนุนแหล่งจัดเก็บ ระบายสินค้าและการตลาด	1	20,000,000	3	22,900,000	1	500,000	5	43,400,000
3.5 ส่งเสริมและสนับสนุนกิจกรรมการอบรมให้ความรู้ และปัจจัยการผลิตในการประกอบอาชีพ	1	500,000	2	3,000,000	2	1,500,000	5	5,000,000
3.6 พัฒนามาตรฐานสินค้าและผลิตภัณฑ์	1	100,000	1	100,000	1	1,000,000	3	1,200,000
3.7 พัฒนาแหล่งท่องเที่ยวเดิม และพัฒนาแหล่งท่องเที่ยวใหม่ เพื่อส่งเสริมการท่องเที่ยวเชิงอนุรักษ์ เชิงเกษตร นิเวศน์ วัฒนธรรม และประเพณี อย่างยั่งยืน	4	154,340,000	5	67,900,000	7	62,200,000	16	284,440,000
3.8 ส่งเสริมความเข้มแข็งและพึ่งพาตนเองในชุมชนโดยใช้หลักปรัชญาเศรษฐกิจพอเพียง	1	14,200,000	2	2,000,000	2	2,000,000	5	18,200,000
รวม	17	201,140,000	24	104,900,000	41	91,950,000	82	397,990,000

บัญชีสรุปโครงการพัฒนา

ผ.03

แผนพัฒนาสามปีองค์การบริหารส่วนจังหวัดเพชรบูรณ์ (พ.ศ. 2558 - 2560)

ยุทธศาสตร์	ปี พ.ศ.2558		ปี พ.ศ.2559		ปี พ.ศ.2560		รวม 3 ปี	
	จำนวนโครงการ	งบประมาณ	จำนวนโครงการ	งบประมาณ	จำนวนโครงการ	งบประมาณ	จำนวนโครงการ	งบประมาณ
4. ยุทธศาสตร์การพัฒนาด้านการอนุรักษ์ฟื้นฟูทรัพยากรธรรมชาติและสิ่งแวดล้อม								
4.1 สนับสนุนการอนุรักษ์ ฟื้นฟูทรัพยากรธรรมชาติและสิ่งแวดล้อม	2	1,400,000	6	13,399,000	7	12,900,000	15	27,699,000
4.2 สนับสนุนกิจกรรมการสร้างจิตสำนึกในการรักษาสิ่งแวดล้อมและการจัดการขยะ	1	1,000,000	5	6,300,000	3	1,200,000	9	8,500,000
4.3 สนับสนุนการมีส่วนร่วมของทุกภาคส่วนในการบริหารจัดการทรัพยากรธรรมชาติและสิ่งแวดล้อม	6	800,000	7	1,000,000	7	1,000,000	20	2,800,000
4.4 สนับสนุนการแก้ไขปัญหาการบริหารจัดการขยะขององค์กรปกครองส่วนท้องถิ่น	1	5,000,000	2	167,466,000	4	105,035,000	7	277,501,000
รวม	10	8,200,000	20	188,165,000	21	120,135,000	51	316,500,000

บัญชีสรุปโครงการพัฒนา

ผ.03

แผนพัฒนาสามปีองค์การบริหารส่วนจังหวัดเพชรบูรณ์ (พ.ศ. 2558 - 2560)

ยุทธศาสตร์	ปี พ.ศ.2558		ปี พ.ศ.2559		ปี พ.ศ.2560		รวม 3 ปี	
	จำนวนโครงการ	งบประมาณ	จำนวนโครงการ	งบประมาณ	จำนวนโครงการ	งบประมาณ	จำนวนโครงการ	งบประมาณ
5.ยุทธศาสตร์การพัฒนาด้านการเมืองและการบริหาร								
5.1 ส่งเสริมความจงรักภักดีต่อสถาบันพระมหากษัตริย์	3	1,200,000	3	1,200,000	3	1,200,000	9	3,600,000
5.2 พัฒนาการบริหารโดยยึดหลักธรรมาภิบาลของการบริหารกิจการบ้านเมืองที่ดี(Good governance)	3	1,900,000	1	1,000,000	1	1,000,000	5	3,900,000
5.3 ส่งเสริมให้ประชาชนมีส่วนร่วมในการพัฒนาการเมืองและการบริหาร	19	26,560,000	14	25,980,000	13	11,980,000	46	64,520,000
5.4 ส่งเสริมการให้ความรู้เกี่ยวกับประชาธิปไตยในชุมชนและสถานศึกษา	1	300,000	1	300,000	1	300,000	3	900,000
5.5 ส่งเสริมและสนับสนุนกิจกรรมการป้องกันทุจริตคอร์รัปชันทั้งภาคการเมืองและภาครัฐ	-	-	1	500,000	1	30,000	2	530,000
5.6 พัฒนาขีดความสามารถในการให้บริการประชาชน และการปฏิบัติงานของบุคลากร	16	103,410,000	15	156,290,000	11	31,290,000	42	290,990,000
5.7 สนับสนุนกิจกรรมผังเมืองรวมจังหวัดเพชรบูรณ์	1	90,000	1	90,000	1	90,000	3	270,000
5.8 ส่งเสริมสนับสนุนองค์กรภาคประชาสังคม	5	2,300,000	3	1,100,000	3	1,100,000	11	4,500,000
รวม	48	135,760,000	39	186,460,000	34	46,990,000	121	369,210,000
รวมทั้งสิ้น	247	870,943,850	326	1,781,040,200	412	956,494,200	985	3,608,478,250

หมายเหตุ:

1.งบอบจ.เพชรบูรณ์	506,511,250	1,346,436,600	742,806,600	2,595,754,450
2.งบจากหน่วยงานอื่น	364,432,600	434,603,600	213,687,600	1,012,723,800

ภาคผนวก

ภาคผนวก ก



ประกาศองค์การบริหารส่วนจังหวัดเพชรบูรณ์
เรื่อง แผนพัฒนาสามปีองค์การบริหารส่วนจังหวัดเพชรบูรณ์ (พ.ศ.๒๕๕๘-๒๕๖๐)

ตัวองค์การบริหารส่วนจังหวัดเพชรบูรณ์ ได้ดำเนินการจัดทำแผนพัฒนาสามปีองค์การบริหารส่วนจังหวัดเพชรบูรณ์ (พ.ศ.๒๕๕๘-๒๕๖๐) เสร็จเรียบร้อยแล้ว

เพื่อให้เป็นไปตามระเบียบกระทรวงมหาดไทย ว่าด้วยการจัดทำแผนพัฒนาขององค์กรปกครองส่วนท้องถิ่น พ.ศ. ๒๕๔๘ หมวด ๕ ข้อ ๒๔ ให้ผู้บริหารท้องถิ่นประกาศใช้แผนพัฒนาที่อนุมัติแล้ว และนำไปปฏิบัติ รวมทั้งแจ้งสภาท้องถิ่น คณะกรรมการบริหารงานจังหวัดแบบบูรณาการ หน่วยงานที่เกี่ยวข้อง และประกาศให้ประชาชนในท้องถิ่นทราบ ดังนั้น องค์การบริหารส่วนจังหวัดเพชรบูรณ์ จึงขอประกาศใช้แผนพัฒนาสามปีองค์การบริหารส่วนจังหวัดเพชรบูรณ์ (พ.ศ.๒๕๕๘-๒๕๖๐) ให้ทราบโดยทั่วกัน

ประกาศ ณ วันที่ ๒๐๗ มิถุนายน พ.ศ. ๒๕๕๗

A handwritten signature in blue ink, appearing to read 'Nongkorn Tongjai'.

(นายอัครเดช ทองใจสด)

นายกองค์การบริหารส่วนจังหวัดเพชรบูรณ์

ภาคผนวก ข

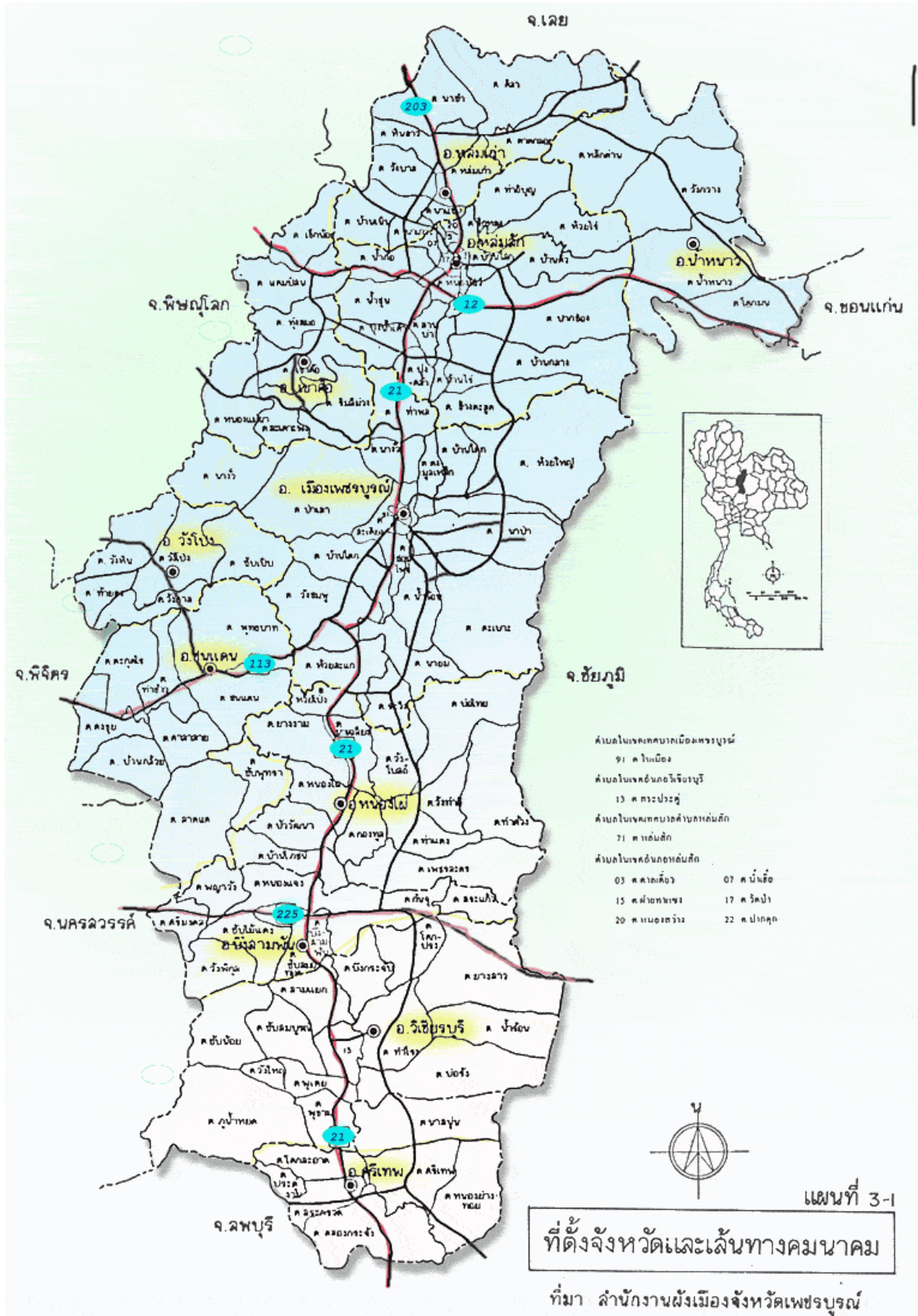

ภาคผนวก ค

แนวทางการพิจารณาคูณภาพแผนยุทธศาสตร์และแผนพัฒนาสามปีของ อปท.
(พ.ศ.๒๕๕๘ - ๒๕๖๐)

ประเด็นการพิจารณา	คะแนน
๑. ข้อมูลสภาพทั่วไปขององค์กรปกครองส่วนท้องถิ่น	๑๐
๒. การวิเคราะห์สถานการณ์และศักยภาพ	๒๕
๓. ยุทธศาสตร์ ประกอบด้วย	๖๕
๓.๑ วิสัยทัศน์	(๕)
๓.๒ พันธกิจ	(๕)
๓.๓ ประเด็นยุทธศาสตร์	(๑๐)
๓.๔ เป้าประสงค์ของแต่ละประเด็นยุทธศาสตร์	(๕)
๓.๕ ตัวชี้วัดและค่าเป้าหมายของแต่ละประเด็นยุทธศาสตร์	(๑๕)
๓.๖ กลยุทธ์ของแต่ละประเด็นยุทธศาสตร์	(๑๐)
๓.๗ บัญชีรายการชุดโครงการของแต่ละประเด็นยุทธศาสตร์	(๑๕)
รวม	๑๐๐

ประเด็นการพิจารณา	รายละเอียดหลักเกณฑ์	คะแนนเต็ม	คะแนนที่ได้
๑. ข้อมูลสภาพทั่วไปของอปท.	ประกอบด้วยข้อมูล ดังนี้ -ข้อมูลการปกครอง ประชากร ทรัพยากร โครงสร้างพื้นฐาน สถานที่ท่องเที่ยว เป็นต้น และข้อมูลเชิงสถิติที่สำคัญ	๑๐ (๓)	
	-การประชุมประชาคมหรือการประชุมอื่น ๆ ที่มีลักษณะคล้ายกัน	(๓)	
	-การสำรวจและจัดเก็บข้อมูลเพื่อการจัดทำแผนพัฒนาและ/หรือการใช้ข้อมูล จปฐ.	(๒)	
	-มี ข้อมูลสรุปผลการดำเนินงานที่ผ่านมา (เพื่อดูการดำเนินงานในแต่ละปีที่ผ่านมาว่ามีการดำเนินการบรรลุเป้าหมายของยุทธศาสตร์ของแผนพัฒนามากน้อยเพียงใด)	(๒)	
๒. การวิเคราะห์สถานการณ์และศักยภาพ	ครอบคลุมการวิเคราะห์ข้อมูลที่สำคัญ ด้านเศรษฐกิจ สังคม และทรัพยากรธรรมชาติและสิ่งแวดล้อมและมีการวิเคราะห์เปรียบเทียบข้อมูลที่สำคัญ เพื่อชี้ให้เห็นศักยภาพ ปัญหาและความต้องการ	๒๕	
	การวิเคราะห์ข้อมูลเพื่อการจัดทำแผนพัฒนาและ/หรือ จปฐ.	๕	
	-ภาพรวมรายได้ครัวเรือน การสร้างอาชีพ	(๒)	
	-มีการวิเคราะห์หรือเปรียบเทียบข้อมูลที่สำคัญของจังหวัด และแสดงให้เห็นศักยภาพและรับความรุนแรงของปัญหา	(๒)	

ประเด็นการพิจารณา	รายละเอียดหลักเกณฑ์	คะแนนเต็ม	คะแนนที่ได้
	<p>การวิเคราะห์ข้อมูลสังคม</p> <p>-ครอบคลุมการวิเคราะห์ข้อมูลที่สำคัญด้านสังคม เช่น กำลังแรงงาน การศึกษา สาธารณสุข ความยากจน อาชญากรรม ปัญหาเสพติด เป็นต้น</p> <p>-มีการวิเคราะห์หรือเปรียบเทียบข้อมูลที่สำคัญของอปท.และ แสดงให้เห็นศักยภาพและระดับความรุนแรงของปัญหา</p> <p>การวิเคราะห์ข้อมูลทรัพยากรและสิ่งแวดล้อม</p> <p>-ครอบคลุมการวิเคราะห์ข้อมูลที่สำคัญ ด้านทรัพยากร ธรรมชาติและสิ่งแวดล้อม</p> <p>-มีการนำเสนอให้เห็นถึงสภาพแวดล้อมทั้งภายในและภายนอก ของอปท.</p> <p>SWOT ต้องสอดคล้องกับโอกาสและศักยภาพของอปท.</p> <p>-การวิเคราะห์สอดคล้องกับการวิเคราะห์ข้อมูลพื้นฐาน</p> <p>-มีการจำแนกผลการวิเคราะห์ปัจจัยภายในภายนอก อย่างถูกต้อง</p> <p>สรุปประเด็นปัญหาและความต้องการของประชาชนเชิงพื้นที่</p> <p>-มีการประมวลปัญหาและความต้องการของประชาชนในพื้นที่ โดยชี้ให้เห็นขนาดและความรุนแรงของปัญหาและความต้องการ</p> <p>-มีการระบุปัญหาหรือความต้องการในเชิงพื้นที่หรือกลุ่ม เป้าหมายที่ชัดเจน</p> <p>-การใช้แผนชุมชน/แผนหมู่บ้านเป็นส่วนประกอบในการจัดทำ แผนพัฒนา</p>	<p>๕</p> <p>(๓)</p> <p>(๒)</p> <p>๕</p> <p>(๒)</p> <p>(๓)</p> <p>๕</p> <p>(๓)</p> <p>(๒)</p> <p>๖</p> <p>(๒)</p> <p>(๒)</p> <p>(๒)</p>	
<p>๓. ยุทธศาสตร์</p>	<p>๓.๑ วิสัยทัศน์</p> <p>มีลักษณะแสดงสถานภาพที่อปท.ต้องการจะเป็นหรือบรรลุ ถึงในอนาคตอย่างชัดเจน สอดคล้องกับโอกาสและศักยภาพ ที่เป็นลักษณะเฉพาะของอปท.</p> <p>-จุดเน้นและสิ่งที่ต้องการจะเป็น สอดคล้องกับการวิเคราะห์ ข้อมูล</p> <p>-มีความเป็นไปได้ ตามศักยภาพและโอกาสของพื้นที่</p> <p>๓.๒ พันธกิจ</p> <p>-แสดงถึงภารกิจที่ควรจะเป็น เพื่อนำไปสู่การบรรลุวิสัยทัศน์</p> <p>-มีความเป็นไปได้ในเชิงคุณภาพหรือเชิงปริมาณ</p> <p>๓.๓ ประเด็นยุทธศาสตร์</p> <p>-ยุทธศาสตร์แสดงถึงทิศทางการพัฒนา</p> <p>-เชื่อมโยงสอดคล้องกันและตอบสนองปัญหาศักยภาพของอปท.</p> <p>-มีความสอดคล้องกับนโยบายของรัฐบาล แผนพัฒนาเศรษฐกิจ และสังคมแห่งชาติ ยุทธศาสตร์การพัฒนากภาค ยุทธศาสตร์การ พัฒนาจังหวัด และกรอบยุทธศาสตร์การพัฒนาของอปท.</p> <p>๓.๔ เป้าประสงค์</p> <p>สอดคล้องกับประเด็นยุทธศาสตร์</p> <p>-มีความสอดคล้องและสนับสนุนประเด็นยุทธศาสตร์</p> <p>-มีความชัดเจนเป็นรูปธรรมแสดงให้เห็นว่ามีความต้องการ ที่จะบรรลุอะไรในช่วง ๔ ปี</p>	<p>๖๕</p> <p>๕</p> <p>(๓)</p> <p>(๒)</p> <p>๕</p> <p>(๓)</p> <p>(๒)</p> <p>๑๐</p> <p>(๔)</p> <p>(๔)</p> <p>(๒)</p> <p>๕</p> <p>(๓)</p> <p>(๒)</p>	

ประเด็นการพิจารณา	รายละเอียดหลักเกณฑ์	คะแนนเต็ม	คะแนนที่ได้
	๓.๕ ตัวชี้วัดและค่าเป้าหมาย	๑๕	
	ตัวชี้วัด	๙	
	-มีความชัดเจนสอดคล้องกับเป้าประสงค์ และสะท้อนผลลัพธ์ตามเป้าประสงค์	(๕)	
	-มีความชัดเจนเป็นรูปธรรมแสดงให้เห็นว่ามีความต้องการที่จะบรรลุอะไรในช่วง ๔ ปี	(๔)	
	ค่าเป้าหมาย	๖	
	-แสดงถึงความก้าวหน้าในแต่ละปี	(๓)	
	-มีความเป็นไปได้อยู่ในขีดความสามารถที่ทำได้ทั้งด้านปริมาณงาน งบประมาณ เทคนิค	(๓)	
	๓.๖ กลยุทธ์ของแต่ละประเด็นยุทธศาสตร์	๑๐	
	มีการกำหนดกลยุทธ์ของแต่ละประเด็นยุทธศาสตร์ที่สอดคล้องและสนับสนุนการบรรลุผลตามเป้าประสงค์ของแต่ละประเด็นยุทธศาสตร์ และสอดคล้องกับลักษณะเฉพาะของพื้นที่		
	-กลยุทธ์หรือแนวทางการพัฒนาเชื่อมโยงสอดคล้องกัน และมีการบูรณาการกันในแต่ละยุทธศาสตร์และนำไปสู่การบรรลุเป้าประสงค์และยุทธศาสตร์	(๕)	
	-มีการแสดงแนวทางการดำเนินงาน/วิธีการที่ชัดเจนเพื่อนำไปสู่การกำหนดแผนงานโครงการ	(๕)	
	๓.๗ บัญชีรายการ/ชุดโครงการพัฒนา ประกอบด้วย	๑๕	
	โครงการ/กิจกรรม	๘	
	-มีการวิเคราะห์ความคุ้มค่าและผลกระทบต่อสิ่งแวดล้อมของโครงการก่อนบรรจุไว้ในแผน	(๒)	
	-ความเพียงพอและชัดเจนของโครงการ/กิจกรรม	(๓)	
-การจัดลำดับของโครงการ/กิจกรรม	(๓)		
โครงการสอดคล้องและตอบสนองกลยุทธ์อย่างชัดเจน และนำไปสู่ผลสำเร็จของเป้าหมาย	๗		
-โครงการมีสาระสอดคล้องและตอบสนองกลยุทธ์อย่างชัดเจน และนำไปสู่ผลสำเร็จของเป้าประสงค์	(๓)		
-มีโครงการครบถ้วนทั้ง ๓ ปี (ในภาพรวมของแผน)	(๒)		
-มีรูปแบบที่กำหนดบริเวณดำเนินการตามโครงการพัฒนา	(๒)		
	รวม	๑๐๐	

หมายเหตุ:

๑. การประเมินผลจาก เอกสาร รายงาน แบบสอบถาม และสัมภาษณ์ผู้เกี่ยวข้อง
๒. ให้คณะกรรมการสนับสนุนการจัดทำแผน เก็บรวบรวมเอกสาร รายงาน แบบสอบถาม ไว้สำหรับตรวจสอบ

ภาคผนวก ง

ภารกิจถ่ายโอนขององค์การบริหารส่วนจังหวัดเพชรบูรณ์
องค์การบริหารส่วนจังหวัดเพชรบูรณ์ ได้รับการถ่ายโอนเส้นทางคมนาคม จำนวนทั้งสิ้น ๓๐ สายทาง ดังนี้

ที่	เส้นทางคมนาคม	ขนาด/ชนิดผิวทาง	ระยะทาง	หมายเหตุ
๑	ถนนสายบ้านห้วยคนคา-บ้านร่องคู ต.ป่งน้ำเต้า อ.หล่มสัก	๖.๐๐ (cape seal)	๒.๒๐๐	ลาดยาง อบจ.พช.
๒	ถนนสายบ้านยางหัวลม-บ้านนายม ต.สามแยก, ต.นายม อ.เมือง	๖.๐๐ (cape seal)	๒.๕๐๐	ลาดยาง อบจ.พช.
๓	ถนนสายหล่มสัก-บ้านตัว ต.บ้านตัว อ.หล่มสัก	๖.๐๐ (cape seal)	๒.๔๖๔	ลาดยาง อบจ.พช.
๔	ถนนสายบ้านโพทะเล-บ้านซับปางช้าง ต.ซับสมบูรณ์ อ.วิเชียรบุรี	๖.๐๐ (cape seal)	๓.๔๐๐	ลาดยาง อบจ.พช.
๕	ถนนสายบ้านคลองน้ำคั้น-บ้านเนินดินแดง ต.ซับเปิบ อ.วังโป่ง	๖.๐๐ (cape seal)	๑.๐๓๕	ลาดยาง อบจ.พช.
๖	ถนนสายบ้านนายาว-บ้านนาน้อย ต.แคมป์สน อ.เขาค้อ	๖.๐๐ (cape seal)	๑.๒๐๐	ลาดยาง อบจ.พช.
๗	ถนนสายบ้านปากน้ำ-บ้านน้ำร้อน ต.น้ำร้อน, ต.นาป่า อ.เมือง	๖.๐๐ (cape seal)	๖.๓๔๐	ลาดยาง อบจ.พช.
๘	ถนนสายบ้านโกลน-บ้านคลองกระโอบน ต.บ้านโกลน อ.หนองไผ่	๖.๐๐ (cape seal)	๐.๘๐๐	ลาดยาง อบจ.พช.
๙	ถนนสายบ้านเนินสง่า-บ้านเนินสมบูรณ์ ต.ห้วยสะแก อ.เมือง	๖.๐๐ (cape seal)	๕.๐๐๐	ลาดยาง อบจ.พช.
๑๐	ถนนสายบ้านแก่งเสียว-บ้านกุดแช่ ต.ศิลา อ.หล่มเก่า	๖.๐๐ (cape seal)	๒.๖๐๐	ลาดยาง อบจ.พช.
๑๑	ถนนสายบ้านน้ำพุ-บ้านท่าแร่ ต.หนองไขว่ อ.หล่มสัก	๖.๐๐ (cape seal)	๔.๙๑๐	ลาดยาง อบจ.พช.
๑๒	ถนนสายบ้านภูฝักไข่-บ้านท่าผู ต.หินฮาว อ.หล่มเก่า	๖.๐๐ (cape seal)	๐.๗๐๐	ลาดยาง อบจ.พช.
๑๓	ถนนสายบ้านลำป่าสักกมูล-บ้านกงกะยาง ต.ตงมูลเหล็ก, ต.บ้านโคก อ.เมือง	๖.๐๐ (cape seal)	๒.๑๒๕	ถ่ายโอนปี๕๖ (ทช)
๑๔	ถนนสายบ้านพุเตย-บ้านซับน้อย ต.พุเตย, ต.ซับน้อย อ.วิเชียรบุรี	๖.๐๐ (cape seal)	๒๓.๘๔๐	ถ่ายโอนปี๕๖ (ทช)
๑๕	ถนนสายบ้านแก่งโตน-บ้านสงเปลือย ต.นาซำ, ต.ศิลา อ.หล่มเก่า	๖.๐๐ (cape seal)	๑๘.๔๓๓	ถ่ายโอนปี๕๖ (ทช)
๑๖	ถนนสายบ้านไร่ขอนแก่น-บ้านปางยาง ต.ท่าแดง, ต.วังท่าดี, ต.ท่าดั่ง อ.หนองไผ่	๖.๐๐ (cape seal)	๗.๗๗๕	ถ่ายโอนปี๕๖ (ทช)
๑๗	ถนนสายบ้านหนองไผ่-บ้านไร่ขอนแก่น ต.หนองไผ่, ต.ท่าแดง อ.หนองไผ่	๖.๐๐ (cape seal)	๑๒.๓๗๕	ถ่ายโอนปี๕๖ (ทช)
๑๘	ถนนสายบ้านโคกสง่า-บ้านซับตะเคียน ต.ภูน้ำหยด, ต.พุกาม, ต.วังใหญ่ อ.วิเชียรบุรี	๖.๐๐ (cape seal)	๒๔.๘๕๐	ถ่ายโอนปี๕๖ (ทช)
๑๙	ถนนสายบ้านบุญฉนวน-บ้านห้วยไคร้ ต.น้ำร้อน, ต.ตะแบก อ.เมือง	๖.๐๐ (cape seal)	๔.๕๕๐	ถ่ายโอนปี๕๖ (ทช)
๒๐	ถนนสายบ้านโป่งขามผาด-บ้านห้วยสวิงน้อย ต.บ้านกลาง, ต.ช้างตะลูด อ.หล่มสัก	๖.๐๐ (cape seal)	๘.๗๖๗	ถ่ายโอนปี๕๖ (ทช)
๒๑	ถนนสายบ้านบง-บ้านป่าม่วง ต.นาป่า, ต.สะเดียง อ.เมือง	๖.๐๐ (cape seal)	๘.๘๘๕	ถ่ายโอนปี๕๖ (ทช)
๒๒	ถนนสายบ้านท่าข้าม-บ้านลาดแค ต.ท่าข้าม, ต.ลาดแค อ.ชนแดน	๖.๐๐ (cape seal)	๑๓.๖๙๓	ถ่ายโอนปี๕๖ (ทช)
๒๓	ถนนสายบ้านกม.๒๘-บ้านเขาสัก ต.ตงขุย, ต.ตะกรุดไร่ อ.ชนแดน	๖.๐๐ (cape seal)	๖.๓๒๕	ถ่ายโอนปี๕๖ (ทช)
๒๔	ถนนสายบ้านโนนทอง-บ้านจางวาง ต.ลานป่า อ.หล่มสัก	๗.๐๐ (AC)	๘.๓๒๐	ถ่ายโอนปี๕๘ (กรมทางฯ)
๒๕	ถนนสายบ้านฐาน ขส.๓๒-บ้านทุ่งสมอ ต.เขาค้อ, ต.ทุ่งสมอ อ.เขาค้อ	๖.๐๐ (AC)	๔.๕๕๒	ถ่ายโอนปี๕๘ (กรมทางฯ)
๒๖	ถนนสายแยกทล.ม.๒๑-ถ้ำพระ ต.ป่งน้ำเต้า อ.หล่มสัก	๗.๐๐(AC,Cape seal)	๔.๐๐๐	ถ่ายโอนปี๕๘ (กรมทางฯ)
๒๗	ถนนสายบ้านสี่แยกสะเดาพะง-บ้านเล่าก็ใหม่ ต.สะเดาพะง อ.เขาค้อ	๖.๐๐ (DST)	๒.๒๘๔	ถ่ายโอนปี๕๘ (กรมทางฯ)
๒๘	ถนนสายต่อทล.หล่มสัก-บ้านตัว ต.บ้านโสก อ.หล่มสัก	๗.๐๐ (AC)	๑.๓๕๕	ถ่ายโอนปี๕๘ (กรมทางฯ)
๒๙	ถนนสายบ้านห้วยแปก-บ้านฟองใต้ ต.วังกวาง อ.น้ำหนาว	๖.๐๐	๑๓.๗๕๐	ถ่ายโอนปี๕๒(ทช)
๓๐	ถนนสายบ้านคลองทราย-บ้านหนองปลาไหล-บ้านหนองกระทิง-บ้านปางช้าง ต.ซับน้อย อ.วิเชียรบุรี	๖.๐๐	๕.๗๗๓	ถ่ายโอนปี๕๒(สปก)

ที่มา: กองช่าง องค์การบริหารส่วนจังหวัดเพชรบูรณ์. เมษายน ๒๕๕๗