เขียนโดย admin phetchabunpao
วันอังคารที่ 10 กรกฎาคม 2018 เวลา 14:42 น.

อนุสรณ์สถานเมืองราด ตั้งอยู่บ้านห้วยโปร่ง หมู่ 1 ตำบลบ้านหวาย อำเภอหล่มสัก จังหวัดเพชรบูรณ์ จัดตั้งขึ้นเพื่อเผยแพร่เกียรติประวัติพ่อขุนผาเมือง (ผู้สร้างเมืองราด ซึ่งปัจจุบันคือ พื้นที่ตำบลบ้านหวาย) และบุคคลสำคัญในการสร้างชาติไทย มีเนื้อที่ประมาณ 8 ไร่ แบ่งออกเป็น 2 ส่วน ดังนี้

ส่วนที่ 1 ด้านหน้าของอนุสรณ์สถานเมืองราด เป็นที่ประดิษฐานรูปปั้นของพ่อขุนผาเมือง ในท่ายืน มือข้างซ้ายชี้ลงแผ่นดิน อันหมายถึง แผ่นดินตรงนี้คือบ้านเกิดของท่าน โดยรอบฐานรูปปั้น พ่อขุนผาเมืองทั้ง 4 ทิศ จะแสดงเรื่องราวโดยย่อของพ่อขุนผาเมือง เช่น พระราชประวัติ เหตุผลที่ไม่ยอมขึ้นครองราชย์ เป็นต้น

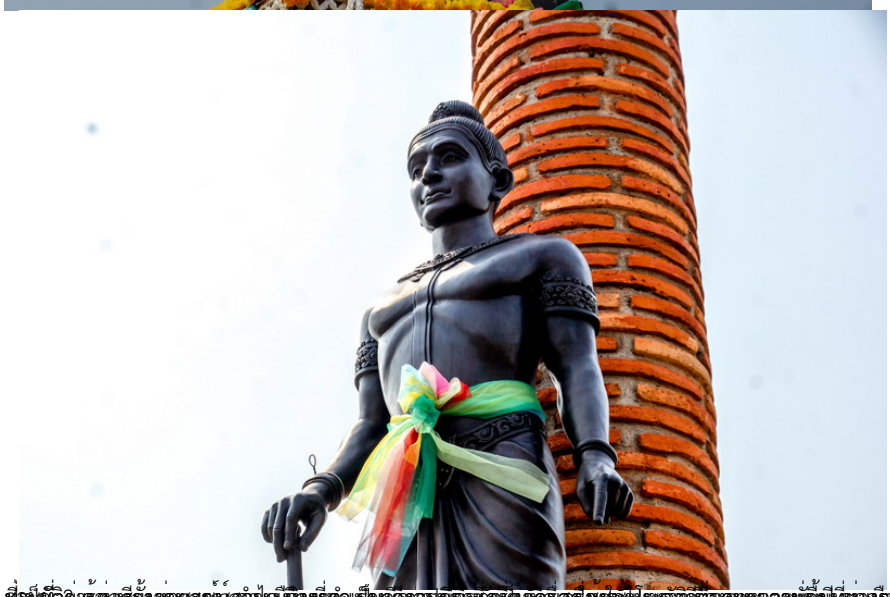

เขียนโดย admin phetchabunpao
วันอังคารที่ 10 กรกฎาคม 2018 เวลา 14:42 น.

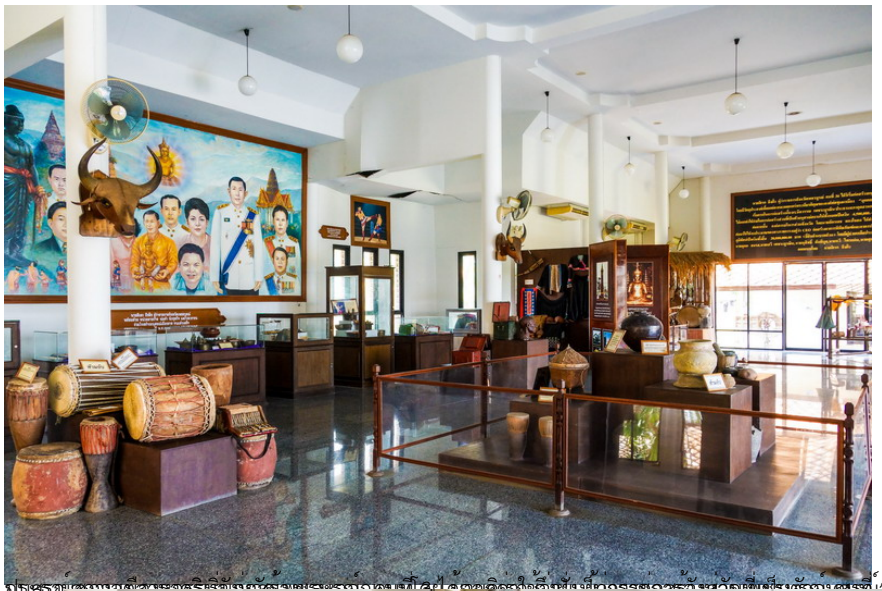

อนุสรณ์สถานเมืองราด ได้ใช้ศาลาเมืองราดเดิมที่ใช้ประกอบการเลือกตั้งสมัยที่ 2 ของ ดร.นิลวรรณ เพชระบูรณิน ก่อสร้างนั้น ดร.นิลวรรณ เพชระบูรณิน

ต่อจากนั้นอนุสรณ์สถานเมืองราด ได้ใช้ศาลาเมืองราดเดิมที่ใช้ประกอบการเลือกตั้งสมัยที่ 2 ของ ดร.นิลวรรณ เพชระบูรณิน ก่อสร้างนั้น ดร.นิลวรรณ เพชระบูรณิน ได้ดำเนินการต้อนรับผู้ร่วมเดินลานจอดรถ

เขียนโดย admin phetchabunpao
วันอังคารที่ 10 กรกฎาคม 2018 เวลา 14:42 น.

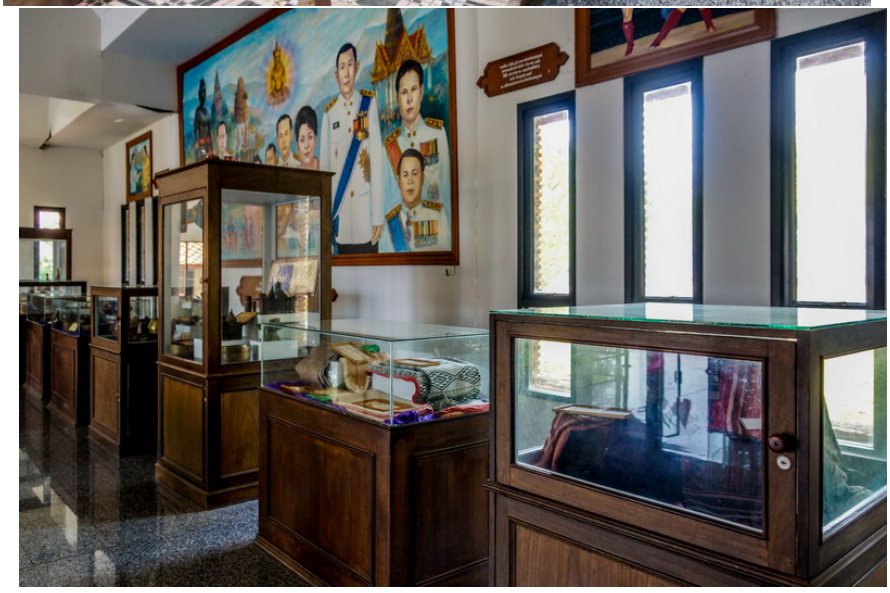

อนุสรณ์สถานเมืองราด(พ่อขุนผาเมือง)

เขียนโดย admin phetchabunpao
วันอังคารที่ 10 กรกฎาคม 2018 เวลา 14:42 น.